

CHRISTIAN FERNANDO VALENCIA REINOSO

TITULO

**COACHING ASISTIDO CON CABALLOS COMO MODELO
DE NEGOCIO COMPETITIVO Y FUNCIONAL**

Plan de Trabajo de Conclusión de
Curso (TCC) presentado como
requisito parcial para la obtención
de grado en Ingeniería Comercial
de la Facultad de Negocios
especialización mayor Finanzas
especialización menor Negocios
Internacionales

UNIVERSIDAD DEL PACIFICO

QUITO 2015

VALENCIA, Christian F., Estudio El Coaching Asistido con Caballos como Modelo de Negocio Competitivo y Funcional. Quito: UPACIFICO, 2015, 118 p. Director. Master Antonio Mendoza (Trabajo de Conclusión de Carrera TCC presentado a La Facultad de Negocios de La Universidad Del Pacífico).

Resumen: Gracias a la globalización, países, empresas, instituciones educativas, y comunidades en general expanden sus horizontes hacia nuevos mercados llevándolos a generar un mayor volumen de ventas y servicios y también un mejor control de sus recursos, pero ¿que tanta importancia brindan todas estas organizaciones al cliente interno? El Coaching Asistido con Caballos es un modelo de facilitación experiencial que trabaja en el desarrollo de competencias y estabilidad emocional. Sirve para que cada persona encuentre sus propias soluciones a actos realizados en el pasado y obtenga un nuevo modo de comportamiento futuro. La sensibilidad de los caballos, permite interactuar a manera de espejo cada sentimiento, pensamiento y acto en la pista, esta cualidad la aprovechamos y con la ayuda de metáforas llevamos cada sesión al cumplimiento de los objetivos planteados, llevamos al recurso humano de una situación real a una deseada, lo que permitirá mejorar los niveles de productividad y resultados de las compañías. Siendo avalados por EAGALA nuestra certificación internacional, brindamos la garantía de un trabajo profesional y posicionamiento en mas de 49 países. Por esto queremos alcanzar un posicionamiento en el mercado en un período de 5 años cumpliendo los más altos estadares de calidad y garantía a todos quienes confían en nosotros.

Palabras claves: Coaching, caballos, competencias, estabilidad emocional.

| | | |
|---|---|-------------------|
|  | ENTREGA DE TRABAJO | Fecha: 09/07/2015 |
| | (CONCLUSIÓN DE CARRERA DE GRADO) | Versión: 001 |
| | PA-FR-67 | Página: 1 de 1 |

DECLARACIÓN

Al presentar este Trabajo de Conclusión de Carrera como uno de los requisitos previos para la obtención del grado de Ingeniería Comercial de la Universidad Del Pacífico, hago entrega del documento digital, a la Biblioteca de la Universidad.

El estudiante certifica estar de acuerdo en que se realice cualquier consulta de este Trabajo de Conclusión de Carrera dentro de las Regulaciones de la Universidad, acorde con lo que dictamina la L.O.E.S. 2010 en su Art. 144.

Conforme a lo expresado, adjunto a la presente, se servirá encontrar cuatro copias digitales de este Trabajo de Conclusión de Carrera para que sean reportados en el Repositorio Nacional conforme lo dispuesto por el SENESCYT.

Para constancia de esta declaración, suscribe

Christian Fernando Valencia Reinoso
 Estudiante de la Facultad de Negocios
 Universidad Del Pacífico

| | |
|-------------------------------|---|
| Fecha: | Quito, 25 de Septiembre del 2015 |
| Título de T.C.C.: | El Coaching Asistido con Caballos como Modelo de Negocio Competitivo y Funcional. |
| Autor: | Christian F. Valencia Reinoso |
| Tutor: | Master Antonio Mendoza |
| Miembros del Tribunal: | Master Raúl Stewardt Master Amalia De La Bastida |
| Fecha de calificación: | 25 de Septiembre del 2015 |

INDICE

| | |
|---|---|
| AGRADECIMIENTO..... | X |
| CAPITULO I | 1 |
| I INTRODUCCIÓN..... | 1 |
| I.A PROBLEMA..... | 1 |
| I.B HIPÓTESIS..... | 3 |
| I.C OBJETIVOS..... | 3 |
| I.C.1 OBJETIVO GENERAL..... | 3 |
| I.C.2 OBJETIVOS ESPECIFICOS..... | 4 |
| I.C.3 JUSTIFICACION DEL OBJETIVO..... | 4 |
| I.D OPORTUNIDAD DEL PROYECTO..... | 6 |
| I.E CRONOGRAMA DE ACTIVIDADES..... | 7 |
| CAPITULO II. | 8 |
| II. MARCO TEÓRICO..... | 8 |
| II.A POLITICAS..... | 8 |
| II.A.1 POLITICAS Y LIMITES..... | 8 |
| II.A.1.a TIPOS DE POLITICAS EMPRESARIALES..... | 8 |

| | | |
|-------------------|--|----|
| II.B | POLÍTICAS REGLAMENTARIAS DE PAÍSES QUE SIRVEN PARA CONTRARRESTAR LA INSATISFACCIÓN DEL PERSONAL EN LAS EMPRESAS..... | 9 |
| II.C | POLÍTICAS PARA CONTRARRESTAR LA INSATISFACCIÓN DEL PERSONAL EN LAS EMPRESAS EN EL ECUADOR | 11 |
| II.D | POLITICAS DE EMPRESAS CON CERTIFICACIONES DE CALIDAD..... | 12 |
| CAPITULO III..... | | 15 |
| III. | ANALISIS DE RESULTADOS..... | 15 |
| III.A | ANALISIS DE LA SITUACIÓN | 15 |
| III.B | INSATISFACCIÓN LABORAL | 15 |
| III.C | ANÁLISIS POLÍTICO | 19 |
| III.D | ANÁLISIS SOCIAL | 24 |
| III.D.1 | INGRESO PER CAPITA..... | 25 |
| III.D.2 | POBLACIÓN ECONÓMICAMENTE ACTIVA (PEA) | 26 |
| III.D.3 | DESIGUALDAD | 28 |
| III.D.4 | BONO DE DESARROLLO HUMANO | 29 |
| III.D.5 | BONO DE VIVIENDA | 30 |
| III.E | ANÁLISIS ECONÓMICO | 30 |
| III.E.1 | INFLACIÓN DEL ECUADOR | 30 |

| | |
|--|----|
| III.E.2 LIQUIDEZ DEL ECUADOR | 34 |
| III.E.3 NIVELES DE CONSUMO | 35 |
| III.E.4 PRINCIPALES SOCIOS COMERCIALES | 37 |
| III.E.5 PRINCIPALES PRODUCTOS | 38 |
| III.F DEFINICIONES | 42 |
| III.F.1 QUE ES EL COACHING | 42 |
| III.F.2 TIPOS DE COACHING | 43 |
| III.F.3 ETOLOGÍA EQUINA | 43 |
| III.F.4 QUE ES EL COACHING ASISTIDO CON CABALLOS | 44 |
| III.F.5 A QUE PROFESIONALES SE DIRIGE EL COACHING ASISTIDO CON CABALLOS | 47 |
| III.G MODELO DE IMPLEMENTACIÓN | 48 |
| III.G.1 MODELO DE CERTIFICACIÓN INTERNACIONAL | 48 |
| III.G.2 INFRAESTRUCTURA Y CAPACIDAD INSTALADA | 51 |
| III.G.3 TIPOS DE CABALLOS | 53 |
| III.G.4 CADENA DE VALOR | 55 |
| III.G.5 POLITICA DE SEGURIDAD | 55 |
| III.G.6 PLAZA | 57 |
| III.G.7 COMUNICACIÓN | 59 |

| | | |
|-----------|--|----|
| III.H | ANÁLISIS FINANCIERO | 60 |
| III.H.1 | PROYECCIÓN DE LA DEMANDA | 60 |
| III.I | ANÁLISIS DE LA OFERTA | 61 |
| III.I.1 | CARACTERÍSTICAS DE LOS PRINCIPALES COMPETIDORES..... | 61 |
| III.I.2 | CONCLUSIONES DEL TRATAMIENTO ESTADÍSTICO DE LA RELACIÓN OFERTA Y DEMANDA..... | 61 |
| III.J | ANÁLISIS DE PRECIOS | 62 |
| III.K | BALANCE DE PERSONAL | 63 |
| III.K.1 | PERSONAL ADMINISTRATIVO | 63 |
| III.L | EVALUACIÓN DE DESEMPEÑO | 64 |
| III.M | ORGANIZACIÓN DE LA EMPRESA | 65 |
| III.M.1 | ORGANIGRAMA DE LA EMPRESA | 65 |
| III.M.1.a | JUNTA GENERAL | 65 |
| III.M.1.b | PRESIDENTE DE LA COMPAÑÍA..... | 66 |
| III.M.1.c | GERENTE GENERAL | 66 |
| III.M.1.d | CONTADOR | 66 |
| III.M.1.e | PSICÓLOGO U COACH | 67 |
| III.M.1.f | ESPECIALISTA EQUINO | 67 |
| III.M.1.g | CENTRO DE PSICOTERAPIAS Y COACHING | 67 |

| | | |
|---------|--|----|
| III.N | GASTOS ADMINISTRATIVOS | 68 |
| III.Ñ | GASTOS OPERATIVOS | 68 |
| III.O | FINANCIAMIENTO | 69 |
| III.P | INGRESOS Y EGRESOS OPERACIONALES | 70 |
| III.Q | FLUJO DE CAJA PROYECTADO | 72 |
| III.R | BALANCE GENERAL PROYECTADO | 75 |
| III.S | ESTADO DE PERDIDAS Y GANANCIAS PROYECTADO..... | 78 |
| III.T | INDICES FINANCIEROS ANUALES PROYECTADOS | 80 |
| III.U | ANALISIS LEGAL | 82 |
| III.U.1 | CONSTITUCIÓN DE LA COMPAÑÍA | 82 |
| III.U.2 | OBLIGACIONES DE LA EMPRESA | 83 |
| III.U.3 | CAPITAL SOCIAL Y PARTICIPACIONES | 84 |
| III.U.4 | MODELO DE CONTRATACIÓN | 85 |
| III.V | ANALISIS DE MERCADO | 86 |
| III.V.1 | SEGMENTO DE MERCADO | 86 |
| III.V.2 | TABULACIÓN DE ENCUESTAS | 87 |
| III.V.3 | HALLAZGOS | 95 |
| III.V.4 | GRANDES HALLAZGOS | 96 |
| III.W | NUESTROS PROGRAMAS | 96 |

| | | |
|-----------|--|-----|
| III.W.1 | COACHING EMPRESARIAL | 96 |
| III.W.1.a | ENFOQUE EN CUANTO DESARROLLO DE COMPETENCIA..... | 97 |
| III.W.2 | PSICOTERAPIA ASISTIDA CON CABALLOS | 99 |
| III.W.2.a | CIERTOS BENEFICIOS QUE OBTIENEN LOS PACIENTES EN LAS TERAPIAS | 99 |
| III.X | ANALISIS DE COMPETENCIAS | 101 |
| III.X.1 | TIERRA DE CABALLOS | 101 |
| III.X.2 | FORTALEZAS DE TIERRA DE CABALLOS | 102 |
| III.X.3 | DEBILIDADES DE TIERRA DE CABALLOS | 102 |
| III.Y | PLAN DE IMPLEMENTACION | 102 |
| | CONCLUSIONES Y RECOMENDACIONES | 104 |
| | CONCLUSIONES | 104 |
| | RECOMENDACIONES | 105 |
| | BIBLIOGRAFÍA | 106 |
| | ANEXOS | 109 |

AGRADECIMIENTO

Por todo el apoyo brindado desde mi nacimiento hasta el día de hoy, por su lucha constante, esfuerzo y sacrificio diario, protección y amor infinito, quiero agradecer infinitamente a mi madre Marcela Reinoso, quién es en gran parte también merecedora de este título.

De la misma manera quiero agradecer a mi esposa Diana Darquea quién nunca ha dudado de mis capacidades y ha tomado el riesgo de volver este proyecto una realidad pasando por todas las adversidades que se han atravesado en nuestro camino, apoyándome y alentándome día a día que si es posible construir los sueños. A mis hijos Martín y José Ignacio, quienes con sus miradas y sonrisas han sido mi mayor fuente de inspiración y coraje para llevar a cabo tan significativo proyecto de vida.

También agradezco a cada miembro de mi familia, a mi padre, hermanas, abuelos, tíos, etc. muchos de ellos que viven en el extranjero y amigos que siempre han estado al pendiente de mi crecimiento profesional y bienestar familiar.

Por último quiero hacer una mención especial a mi abuelo Dr. Kadyne Reinoso quién es y será siempre nuestro ejemplo de vida.

CAPITULO I

I. INTRODUCCIÓN

Hoy en día muchas empresas tienen problemas en cuanto a los bajos niveles de rendimiento de su personal, esto puede darse por un clima laboral hostil, por no contar con un sistema de comunicación apropiado entre todos los niveles, bajos niveles de liderazgo por parte de los supervisores y alta gerencia o porque el día a día se vuelve totalmente mecánico y sin aporte alguno por parte de los colaboradores.

I.A PROBLEMA

Gracias a la globalización, países, empresas, instituciones educativas, y comunidades en general expanden sus horizontes hacia nuevos mercados llevándolos a generar un mayor volumen de ventas y servicios y también un mejor control de sus recursos, pero ¿que tanta importancia brindan todas estas organizaciones al cliente interno?

Por ejemplo, en países como Brasil, Panamá y Perú las leyes indican que los colaboradores cuentan con 28 días de vacaciones anuales de corrido. Esto lo hacen los gobiernos como parte de su preocupación hacia bajar los niveles de estrés en las personas.

En Europa encontramos también que ciertos países como Alemania, Suecia, Finlandia y Francia han adaptado sus leyes a un período de 30 días hábiles anuales con el fin de que las personas se sientan beneficiadas cuando éstas las necesiten. ¹

¹ Fuente http://www.elempleo.com/colombia/investigacion_laboral/paises-con-mas-dias-de-vacaciones-en-el-mundo-----/8640660

En el Ecuador también las organizaciones se encuentran reglamentadas por el gobierno, el cuál exige 15 días calendario que deben ser destinados a los colaboradores para sus vacaciones.

De la misma manera, las empresas de nuestro país se han beneficiado por el hecho de participar en mercados extranjeros, contrayendo mayores exigencias con sus clientes y adquiriendo certificaciones de calidad.

En la ciudad de Quito muchas de las empresas actualmente cuentan con certificaciones internacionales de calidad que les permiten transmitir seguridad, responsabilidad y cumplimiento a través de un buen gobierno corporativo tanto para los clientes externos, como para el equipo de trabajo dentro de la organización.

La mayor parte de estas empresas certificadas cuentan con sistemas de control diseñados exactamente para sus giros de negocios, pero la gran mayoría no cuenta con un sistema capacitación que trabaje en la auto-realización de cada una de las personas que conforman la compañía.

En la actualidad, las herramientas tecnológicas lastiman los sistemas de comunicación entre las personas, debido a que no existe una comunicación presencial entre los individuos. Hoy en día los sistemas de comunicación han avanzado a pasos agigantados considerando que tenemos dispositivos electrónicos muy diversos los cuales permiten transmitir la información deseada a cualquier lugar del mundo, sin lugar a duda, es un sistema muy enriquecedor para este mundo globalizado, sin embargo, en muchas ocasiones puede desembocar en confusiones y hasta malos entendidos por parte de los receptores.

¿Que pasaría si un libro, revista o texto no se encuentra bien detallado? Con seguridad los diferentes lectores podrían tener diferentes interpretaciones sobre el mismo y a continuación

esto puede desembocar en múltiples acciones y por ende resultados. Esta es la razón por la que este tipo de documentos antes de salir a la luz, son examinados, editados y corregidos por varios departamentos, asegurando que la información que se quiere enviar al lector se encuentre en forma precisa, clara y limpia. Manteniéndonos en este contexto y bajo modalidades empresariales, un mensaje mal escrito a través de estos sistemas informáticos puede ocasionar pérdidas considerables de información e incluso económicas al tomar una decisión incorrecta a niveles tanto operativos como gerenciales. Es por eso que la comunicación hoy en día debe ser lo más clara y transparente posible, para disminuir el margen de error hacia el lector de la información. En el caso de las empresas, no existen departamentos específicos que realicen tareas de corrección en los mensajes electrónicos para asegurarse que los mensajes han sido enviados de forma clara y limpia.

Podemos concluir que nuestro lenguaje no verbal es de mucha importancia para la correcta comunicación entre individuos y si esta no se encuentra al alcance, entonces como podemos esperar que el/los mensaje/s lleguen a su destino de la forma que queremos.

I.B HIPÓTESIS

Las empresas vienen enfrentando problemas en el desarrollo de competencias y equilibrio emocional de sus clientes internos, por lo que la implementación de un modelo de negocio bajo políticas preestablecidas que lleven al recurso humano de una situación real a una deseada, permitirá mejorar los niveles de productividad y resultados de las compañías.

I.C OBJETIVOS

I.C.1 Objetivo General

Ser la empresa de Coaching Asistido con Caballos líder en programas de transformación de equipos de trabajo, familias y personas naturales del Ecuador en un período de 5 años,

desarrollando las capacidades del ser humano en los ámbitos del equilibrio emocional y desarrollo de competencias que conlleven a una mejor calidad de vida.

I.C.2 Objetivos Específicos

- Demostrar que el Coaching Asistido con Caballos es un modelo de negocio competitivo en el desarrollo de programas vivenciales fuera de la cotidianidad en el mercado ecuatoriano con relación a otros programas de coaching.
- Demostrar que el Coaching Asistido con Caballos es un modelo de negocio funcional en el impacto emocional de cada una de las personas perdurando en el tiempo.
- Demostrar que el Coaching Asistido con Caballos es aceptado por el mercado ecuatoriano como un modelo alternativo de capacitación.

I.C.3 Justificación del Objetivo

- El coaching asistido con caballos es una herramienta experimental que debido a que todo el proceso se lo lleva a cabo en ambientes naturales, apartado de las oficinas, saliendo del entorno de la ciudad y de toda rutina, permite que el cliente se centre en su aprendizaje sin la preocupación diaria en su ambiente de trabajo.
- Puede ser aplicada a todas aquellas personas que tengan deseos de superación gracias a que esta herramienta no impone edad, genero, raza, profesión etc. lo que permite extender los horizontes para todas aquellas personas interesadas.
- Excelente para el trabajo en equipo debido a que en la actualidad la mayoría de las empresas cuentan con personal especializado en cada una de sus aéreas, volviéndose extremadamente independientes y sin un objetivo en común, cada departamento vela por tener las mejores calificaciones pero solo el líder “Gerente” vela por el objetivo empresarial. Por esta razón el coaching es esencial para incentivar el trabajo entre el personal que compone cada una de las empresas.
- Fundamental para el incentivo del personal de las organizaciones debido a que

los colaboradores mediante el aporte de ideas y estas al ser escuchadas generan satisfacción emocional, autoestima, confianza y desenvolvimiento.

- Refuerza la convivencia familiar ya que en muchas ocasiones los problemas que las personas cargan en sus trabajos, son llevados al hogar o viceversa. Este método trabaja en los clientes de tal forma que logren encontrar una correcta armonía y liderazgo en todos los campos que se desarrollen.
- El caballo al ser un animal extremadamente sensible transmite al cliente emociones y sentimientos de forma instantánea, convirtiéndose en un espejo de los propios actos y entregando un feedback instantáneo para poder mejorar fortalezas y debilidades.
- El cliente es quien impone sus propias metas u objetivos a alcanzar debido que los animales no van a indicar el idóneo, simplemente reaccionan a lo que cada cliente transmite.
- El coach en su rol, es un simple facilitador que a través de una planificación, estructuración, conceptualización, herramientas e instrumentos de medición hacen que el cliente cumpla con los objetivos planteados al inicio de cada curso o sesión.
- El coaching asistido con caballos es una herramienta nueva en el mundo empresarial, pues en Estados Unidos y Europa se la viene practicando desde hace más de 20 años y en nuestro país no existe empresa alguna que se dedique a esta especialización.
- Puede ser aplicada en todas las personas porque permite mejorar el estado emocional de todos quienes así lo queremos a través de una vivencia experimental en ambientes naturales.
- No se requiere de experiencia alguna de convivencia o trato con equinos, pues todos los ejercicios se los realiza “pie a tierra”.
- El llevar un proceso de coaching, permite que el cliente se desarrolle de forma integral, tal y como su personalidad es, le permite expresarse libremente y sobretodo

sin ninguna influencia, el enfoque es en el aquí y ahora, sin máscaras, que comprenda como puede manejar sus estados emocionales en el día a día y lograr resultados que llenen sus expectativas. En el coaching con caballos ofrecemos esta oportunidad a los clientes de una manera totalmente vivencial.

I.D OPORTUNIDAD DEL PROYECTO

- El Coaching Asistido con Caballos es un negocio innovador dentro del mercado ecuatoriano, ya que actualmente existen empresas dedicadas al coaching que mantienen sus procesos dentro de lo habitual, es decir, ejercicios dentro de un salón que llevan a analizar niveles de relaciones familiares, perdón en caso de resentimientos, confrontación de resultados, etc. Ejercicios en lugares externos como talleres de cuerdas, cruce de piscinas, simulaciones de trabajos grupales en patios, etc. los cuales las empresas ya se encuentran familiarizadas con los procesos. Lo que se busca es el salir de la rutina y que mejor que con una herramienta que brinde una respuesta inmediata al cliente.
- Todas aquellas personas que se encuentren interesadas en mejorar su desarrollo personal y profesional, tienen la oportunidad de poner en práctica sus fortalezas y mejorar sus debilidades mediante un nuevo estilo de asistencia, sin la necesidad de que nadie les indique que deben hacer, sino sacando sus propias conclusiones.
- Infraestructura física en excelentes condiciones
- Precios accesibles conforme a los segmentos seleccionados
- Para personas tengan niveles de depresión, inseguridad, desapego, déficit de atención, falta de comunicación, conformismo, incluso adicciones, la empresa tiene potencial.
- Crear fidelidad por parte de los clientes

- Liderazgo

I.E CRONOGRAMA DE ACTIVIDADES

| CRONOGRAMA DE ACTIVIDADES | | | | | | | |
|---------------------------|--------------------------------|---------------------------|---------------|------------------------|-------------------|---------------------------|-----------------------------------|
| mes | 1 | 2 | 3 | 4 | 5 | 6 | 7 |
| semana | | | | | | | |
| 1 | | | | | | | |
| 2 | | | | | | | |
| 3 | | | | | | | |
| 4 | | | | | | | |
| | | | | | | | |
| | Capítulo 1 | Capítulo 2 | Capítulo 3 | Capítulo 4 | Capítulo 5 | Capítulo 6 | Capítulo 7 |
| Título: | Análisis de la Situación | Análisis de Mercado | Definiciones | Análisis Financiero | Análisis Legal | Plan de Implementación | Conclusiones y Recomendaciones |

CAPITULO II

II. MARCO TEÓRICO

II.A POLÍTICAS

II.A.1 Políticas y Límites

De acuerdo a la Real Academia Española, política es definida como las orientaciones o directrices que rigen la actuación de una persona o entidad en un asunto o campo determinado y la definición de límite es fin, culminación o término al que se llega en un tiempo determinado, el limitar o fijar la extensión que pueden tener la autoridad o los derechos y facultades de alguien. Por lo tanto se puede definir que empresarialmente las políticas son límites que establece la organización hacia sus colaboradores con el fin de prevenir irregularidades, desordenes y faltas en puedan perjudicar a la empresa y sus miembros.

II.A.1.a Tipos de Políticas Empresariales

El portal www.mazinger.sisib.uchile.cl detalla que existen dos tipos de políticas empresariales, Políticas impuestas externamente y las Políticas formuladas internamente.

- Políticas Impuestas Externamente: La empresa no es aislada, sino que se encuentra rodeada del medio. La sociedad a través de sistemas políticos como los poderes del estado, sociales y económicos tienden a ordenar el desarrollo y estas conductas las empresas las deben acatar, es decir, deben formar parte de sus políticas. Como ejemplo podemos estipular el salario mínimo, el pago de beneficios de ley, vacaciones, estándares que deben cumplir los productos para su comercialización, políticas de seguridad, etc.

- Políticas Formuladas Internamente: Estas las realizan las empresas de manera precisa y consciente de manera que sean establecidas en un campo determinado y también pueden dividirse entre Generales y Particulares. Como ejemplos de éstas podemos mencionar las políticas de ventas, de producción, financieras, sobre personal, selección y entrenamiento, remuneraciones, valores, etc.

II.B POLÍTICAS REGLAMENTARIAS DE PAÍSES QUE SIRVEN PARA CONTRARRESTAR LA INSATISFACCIÓN DEL PERSONAL EN LAS EMPRESAS

Conforme lo mencionamos anteriormente, existen ciertos países del mundo que han adaptado políticas o mejorado sus leyes con el fin de que las personas que se encuentran trabajando bajo dependencia, tengan un merecido tiempo de descanso año a año y así exigir a las compañías el cumplimiento de este derecho que tiene todo trabajador.

Conforme a la publicación realizada por el portal “ELEMPLEO” de Colombia, en Europa encontramos que ciertos países como Alemania, Suecia, Finlandia y Francia han adaptado sus leyes a un período de 30 días hábiles anuales con el fin de que las personas se sientan beneficiadas cuando éstas las necesiten.

Reino Unido y Lituania disponen de 28 días hábiles, Holanda y Cuba 24 y España 22.

En Latinoamérica la mayoría de los países cuentan con 15 días hábiles de vacaciones a excepción de los detallados a continuación:

Países como Brasil, Panamá y Perú las leyes indican que los colaboradores cuentan con 28 días de vacaciones anuales de corrido. Esto lo hacen los gobiernos como parte de su

II.C POLÍTICAS PARA CONTRARRESTAR LA INSATISFACCIÓN DEL PERSONAL EN LAS EMPRESAS EN EL ECUADOR

Conforme la publicación de la revista Vistazo en cuanto al análisis de la empresas que conforman el “Great place to work” éstas mantienen planes de acción que facilitan a la realización y cumplimiento de objetivos para sus colaboradores.

Las políticas establecidas por ciertas empresas han servido para que los colaboradores se sientan mejor en sus posiciones y en cierta forma se encuentren motivados por cumplir los objetivos planteados por la empresa. Una de las acciones realizadas es el que los jefes superiores se acerquen más hacia los colaboradores y mediante reuniones constantes, transmitan los objetivos que tiene la empresa y buscar métodos innovadores para el cumplimiento de los mismos.

También se realizan capacitaciones para mejorar su producción laboral y manejo personal de sus finanzas, así cada uno de los colaboradores han sentido el respaldo de la organización para la que trabajan y se identifican con la misma. Es una ayuda mutua que entrega la empresa y sus empleados para alcanzar los objetivos tanto empresariales como personales.

Otra de las técnicas que aplican las empresas es que las vacantes que se van suscitando a lo largo del camino son ocupadas por el mismo personal interno, de esta manera, se pone a consideración de todos los miembros el ganarse ese “ascenso” a través de su propio esfuerzo.

Hoy en día las empresas también han adoptado como estrategias el reorganizar sus organigramas para convertirlos horizontalmente y así el nivel de comunicación entre las

diferentes áreas sea mas fluida y rápida. Se han intentado eliminar en lo posible las jerarquías y trabajar más en los valores.

También las organizaciones establecen planes de beneficios extra para sus empleados, es decir, realizan ciertos acuerdos con otras organizaciones como por ejemplo: Agencias de seguros privados para brindar este servicio, o adquirir tarjetas de descuentos para consumo de alimentos, etc. Todo esto con el fin de que cada colaborador al momento de ingresar en la compañía obtenga este tipo de beneficios adicionales que otras organizaciones tal vez no las puedan ofrecer.

Algo primordial que no puede faltar en una organización son las capacitaciones constantes que reciben los colaboradores y en ciertos casos se realiza “planes de carrera”, es decir, la propia empresa desarrolla un plan estratégico de crecimiento para cada colaborador enfocado en sus habilidades e intereses de cada individuo.

II.D POLÍTICAS DE EMPRESAS CON CERTIFICACIONES DE CALIDAD

Los empresarios en el Ecuador se van interesando cada vez mas por obtener certificaciones de calidad para sus empresas. De acuerdo con al artículo publicado por el diario La Hora, el 0.39% de las empresas en el país cuentan con certificaciones de calidad, es decir, unas 2000 empresas hasta el momento.

“Las certificaciones de calidad que son adquiridas por las empresas son en Gestión de Calidad ISO 9001, Certificados de productos INEN, Sistemas de Gestión Ambiental 14001 ISO,

Sistemas de Gestión de Seguridad Industrial y Salud Ocupacional (OHSAS 18000) y Sistemas de Gestión de Inocuidad de Alimentos ISO 22000”.²

Según Francisco Ballén, viceministro de Industrias en el año 2013, las empresas buscan este tipo de certificaciones para valorar la calidad de los productos y servicios que éstas ofrecen y así ganar también una mejor imagen corporativa. Adicionalmente, estas certificaciones favorecen en los sistemas de contratación, ya que otorgan “puntos extras” a las organizaciones con estos documentos.

Sin embargo, todas estas certificaciones están enfocadas hacia los giros de cada uno de los negocios, pero ¿Existe alguna certificación que lleve a los colaboradores hacia su propia realización personal?

Como lo mencionamos anteriormente, las empresas hoy en día velan por sus colaboradores a través de ciertos planes que brindan oportunidades de mejora y superación, pero no existe en el país ningún tipo de certificación al momento que respalde a una empresa por la realización de los mismos.

Estos temas de calidad ha impactado en el profesionalismo de las personas de empresas privadas y públicas, que han llevado a las compañías a obtener mejores resultados financieros y los precios de las acciones en el mercado también han aumentado, esto debido a que se han obtenido mayor lealtad y fidelidad del cliente lo que permite la fijación de precios mayores y la disminución de costos.

⁵ http://www.lahora.com.ec/index.php/noticias/show/1101296384/-1/0.39%20de%20empresas%20con%20%20%20certificaciones%20de%20calidad.html#.UVn_UIWc_WU

Para futuro, pienso que así como existen certificaciones de calidad para diversos giros de negocio, se debe establecer un sistema de calidad que valide los estándares del coaching en general, y brindar al cliente confianza en el desarrollo en esta actividad.

CAPITULO III

III. ANÁLISIS DE RESULTADOS

III.A ANÁLISIS DE LA SITUACIÓN

Esta investigación pretende ahondar en los niveles de satisfacción que tienen los empleados en sus respectivas empresas y la importancia que éstas dan a sus colaboradores. Por lo tanto las empresas necesitan ser claras en las directrices a sus colaboradores en los aspectos como horarios, responsabilidades, priorización de responsabilidades, cumplimiento de objetivos, incentivos, clima laboral, comunicación, organigrama etc. Para que la persona contratada tenga en consideración todos aquellos aspectos antes de aceptar la propuesta.

III.B INSATISFACCIÓN LABORAL

En el mundo empresarial, existen empresas que únicamente buscan obtener los mejores réditos económicos a través de la exigencia a sus colaboradores día tras día, utilizando técnicas no apropiadas como son: la exigencia, multas, presiones, amenazas en despidos y baja de salarios que repercuten en bajos niveles de rendimiento a lo largo del tiempo.

Lo primordial y que ya lo establecen algunas empresas como CITIBANK N.A., es establecer un clima organizacional adecuado para cada uno de los colaboradores, velando principalmente en sus necesidades básicas como son la alimentación, salud, vestimenta y seguridad y estableciendo planes de crecimiento y de superación profesionales. Sin embargo, me nacen ciertos cuestionamientos ¿Hacia donde nos lleva este tipo de entrenamiento tradicional? ¿Es este el tipo de líderes que necesita el mercado en estos momentos?.

Según la publicación de la prestigiosa revista FORBES en el año 2011 el 65% de las personas que laboran en grandes empresas buscan nuevos empleos y la mayoría de los encuestados afirma que su nivel de insatisfacción es por la falta de apoyo de sus jefes.

“De acuerdo con cifras oficiales, en México más de 36 por ciento de las personas desempleadas abandonó su anterior ocupación por insatisfacción laboral; la literatura indica que en las organizaciones es común encontrar trabajadores en esa condición, cuya productividad y salud están mermadas, pero que soportan la situación por la escasa oferta que hay en el país, afirmó Rodrigo Peniche Amante, profesor de la Facultad de Psicología (FP) de la UNAM.”³

Como podemos darnos cuenta a nivel mundial la mayoría de las personas no se encuentran a gusto con sus trabajos u ocupaciones, pues existen varios factores que influyen para que el trabajador se desmotive de sus responsabilidades dentro de la organización.

“La poca motivación, nula posibilidad de desarrollo, bajo reconocimiento de sus labores, excesivas jornadas de trabajo, falta de acceso a instituciones de salud, salarios bajos, falta de cumplimiento en sus contratos laborales, etc.”⁴ son factores por los que un trabajador puede disminuir sus niveles de productividad y si a éstas se suma la mala relación con sus compañeros sin duda alguna esa persona estaría causando un costo mayor a la compañía.

De acuerdo al artículo escrito en quiminet.com con fecha 17 de Octubre del 2013, 2 de cada 10 latinoamericanos se encuentran satisfechos con sus empleos.

³ <http://noticias.universia.net.mx/en-portada/noticia/2012/07/16/951219/causas-insatisfaccion-laboral.html>

⁴ <http://noticias.universia.net.mx/en-portada/noticia/2012/07/16/951219/causas-insatisfaccion-laboral.html>

A continuación se detalla el nivel de satisfacción e insatisfacción de latinoamericanos representados en cada país de acuerdo al estudio realizado por la firma GALLUP bajo el título de “Estado Global del Lugar de trabajo 2011-2012”⁵

Tabla I. La tabla para América Latina es la siguiente

| | Empleados comprometidos | Empleados no comprometidos | Empleados activamente desconectados |
|---------------------------------|------------------------------------|---------------------------------------|--|
| Panamá | 37% | 51% | 12% |
| Costa Rica | 33% | 53% | 14% |
| Brasil | 27% | 62% | 12% |
| Guatemala | 26% | 55% | 19% |
| Colombia | 26% | 61% | 13% |
| El Salvador | 24% | 56% | 20% |
| Chile | 24% | 58% | 18% |
| República Dominicana | 23% | 59% | 18% |
| Bolivia | 23% | 58% | 20% |
| Nicaragua | 22% | 53% | 25% |
| Uruguay | 22% | 54% | 24% |
| Honduras | 19% | 55% | 26% |
| Venezuela | 18% | 60% | 22% |

⁵ <http://www.quiminet.com/empresas/la-insatisfaccion-laboral-reina-en-estos-paises-de-america-latina-3652385.htm>

| | | | |
|------------------|-----|-----|-----|
| Perú | 17% | 62% | 21% |
| Argentina | 16% | 56% | 28% |
| Ecuador | 16% | 70% | 14% |
| Paraguay | 14% | 59% | 27% |
| México | 12% | 60% | 28% |

Fuente. Quiminet.com con datos de Gallup

El artículo de la misma forma describe a cada uno de estos enunciados de la siguiente manera:

Empleados comprometidos: Trabajan con pasión y sienten una profunda conexión con su compañía. Ellos manejan la innovación y mueven a la empresa hacia adelante.

Empleados no comprometidos: Estas personas están esencialmente desprotegidas. Son unos sonámbulos en todo su día laboral, poniendo el tiempo, pero no la energía y la pasión, en su trabajo.

Empleados activamente desconectados: No son sólo infelices en el trabajo, sino que están muy ocupados representando su infelicidad. Cada día, estos trabajadores socavan lo que logran sus compañeros de trabajo con los que participan.

Conforme este estudio podemos identificar en nuestro país el 84% de los colaboradores no se encuentran comprometidos con las empresas para las cuales trabajan. Sin duda alguna es un porcentaje muy considerable, el cuál debería ser tomado en cuenta por las empresas para potencializar el rendimiento de las personas o de alguna manera identificar que tipo de inconvenientes podrían causar este desinterés.

Sin embargo, también tomamos como ejemplo que los empleados comprometidos han generado resultados muy valorados ante el Mercado. La firma INFORMA D&B empresa

dedicada al suministro de información comercial y financiera en España ha logrado ser reconocida por el THE BEST WORKPLACES TO WORK, debido a que en base a la respuesta de sus empleados a una encuesta, se ha ganado este gran reconocimiento y manifiestan que el sistema de compensaciones sociales que tienen los colaboradores han sido de acuerdo a los resultados en el cumplimiento de objetivos.

Mi apreciación con relación a lo investigado es que el enfoque que tienen las empresas es netamente comercial, se ha descuidado mucho el verdadero recurso humano, es decir, el conocer si emocionalmente se encuentran estables y de qué manera afecta este comportamiento a los resultados esperados. Si se estableciera dentro de cada organización un método para manejar los estados anímicos de los colaboradores, sin duda, los resultados se obtendrían en menores tiempos y con el personal comprometido.

III.C ANÁLISIS POLÍTICO

El Ecuador es un país democrático en donde predomina el socialismo y se encuentra liderado por el Ec. Rafael Correa Delgado.

En el año 2006 el Ec. Rafael Correa crea “Alianza País”, un partido político con movimientos humanistas y bases sociales con el cuál obtiene su primera victoria con un 56.67% de votos al lanzarse como candidato presidencial en el mismo año acompañado de su binomio Lic. Lenin Moreno.

En diciembre del 2008, el 63,9% de los ecuatorianos aprobamos en referéndum la nueva constitución cuyo objetivo era la aprobación o rechazo del proyecto constitucional redactado por la Asamblea Nacional Constituyente en reemplazo de la Constitución de 1998.

En el año 2009 según la nueva constitución, ésta debía llamar a elecciones presidenciales siendo el Ec. Rafael Correa ganador absoluto en la primera etapa.

2011 fue el año donde el Gobierno realiza la llamada “Consulta Popular”, éste proceso se lo llevó a cabo debido al alto índice delictivo, el cuál provocó la reacción de varios sectores solicitando mayor control de la situación y una reestructuración al sistema judicial. Esto debido a que existían casos penales que terminaban sin un juicio debido a la cantidad de procesos almacenados y de esta manera los involucrados obtenían su libertad.

La “Consulta Popular” consistió en un proceso electoral de 10 preguntas que buscaban la aprobación de reformas relativos al sistema judicial, seguridad, medio ambiente, banca y medios de comunicación, siendo aprobadas y oficializadas en el mismo año.

El Ec. Rafael Correa toma la decisión de lanzarse a la reelección como presidente de la república por otro período más en febrero del año 2013, pero esta vez acompañado del Ing. Jorge Glass, siendo nuevamente elegido como presidente con el 57.1% de los votos.

A lo largo de todos estos años, el gobierno se ha enfocado en la inversión social, cambios en la ley de educación, equipamiento en centros de salud, inversión en carreteras que permite unir a la población y por ende el aumento del comercio interno, cambios en la ley de comunicación entre otros.

Por otro lado la imagen que el país proyecta es muy compleja, pues en el año 2008 los gobiernos de Colombia, Ecuador y Venezuela tuvieron una crisis diplomática debido al activismo de la guerrilla colombiana en territorio ecuatoriano, que a su vez pone en tela de duda si existe apoyo por parte del gobierno hacia las Fuerzas Armadas Revolucionarias de Colombia (FARC).

Con los EEUU también existió molestias, pues se expulsaron a los embajadores de ambos países por la aparición en cables de wikileaks de ciertos actos de corrupción por parte del

gobierno ecuatoriano que fueron denunciados por la embajadora estadounidense en el año 2009.

Posteriormente también se suscitaron pequeños inconvenientes con el vecino país del Perú por una reacción agresiva por parte del embajador ecuatoriano hacia una persona natural en un micromercado de dicho país.

Este tipo de acontecimientos son lo que afectan la credibilidad gubernamental que rige en el Ecuador.

En el primer trimestre del presente año, nuevamente el gobierno impulsa cambios en sus leyes, pero esta vez referente al código laboral, puesto a que se encuentra en proceso vía enmienda (en la Asamblea) y no por reforma, que requiere consulta, que plantea que los servidores públicos se rijan por las leyes para la administración pública y no por el Código de Trabajo. Esto, para los trabajadores, implicaría perder derechos como la contratación colectiva y la organización sindical.

Los puntos principales a los que el presidente de la república enfatizó realizar cambios son los siguientes:

1. Profundización del derecho de estabilidad, en la que se busca la eliminación del “Contrato a plazo Fijo” y se creará la nulidad del despido para las mujeres en estado de gestación y para los dirigentes sindicales.
2. Búsqueda de la equidad sobre las utilidades, el gobierno propone un techo máximo de 24 Salarios Básicos Unificados (SBU). Es decir, según el SBU del 2014 el monto máximo a ganar sería USD. 8.160,00. Asimismo, en el caso de que las empresas se retrasen en el pago de estos haberes, deberán compensar con la retribución de intereses.
3. Modernización del sistema laboral en cuanto a la mensualización voluntaria de los décimos.

4. Democratización de la representación laboral
5. Universalización de la Seguridad Social que busca favorecer el trabajo no remunerado de las amas de casas.

En el ámbito educativo, el gobierno planifica la construcción de escuelas o unidades del milenio cuyo objetivo es asegurar que todos los niños y niñas completen la educación primaria, se logre un acceso igualitario en todos los niveles de educación y se elimine la desigualdad, enfocando esfuerzos en paridad de género en educación primaria y secundaria, brindando una educación de calidad y calidez.

Parroquias como Tumbaco, Tababela, Pifo y Yaruquí serán las beneficiadas en una primera instancia con la construcción de estas escuelas en un plazo previsto de 3 años con un total de 6 unidades, considerando que las dos primeras deberán ser entregadas en el mes de diciembre en los sectores de Tumbaco y Tababela. Según Augusto Espinoza Ministro de Educación, está planificado que en el Distrito Metropolitano de Quito, existan 50 escuelas del milenio y a nivel nacional se proyecta la construcción de un total de 200 unidades.

Las escuelas contarán con laboratorios de Física y Química, bibliotecas, zonas con Internet, infraestructura deportiva, aulas computarizadas, etc. Y busca entregar a los docentes computadoras portátiles con conexión a Internet para que las clases sean digitales e interactivas.

En cuanto a la productividad, el Ecuador durante este último año viene exponiendo un cambio en la matriz productiva haciendo primordial el ámbito energético, la cuál debe ser aplicada de forma enfática y bien planificada.

Conforme el análisis realizado por el Ec. Juan Pablo Jaramillo Albuja en la revista PERSPECTIVA en abril de 2014, la diversificación de las exportaciones fueron clasificadas

en tres períodos y el proceso productivo concentró la mayoría de sus ingresos en los productos primarios como el Cacao y sus derivados y el banano; en su segundo y tercer períodos la concentración de ingresos para el país fueron basados en el Petróleo, por lo que nuestro portafolio de exportaciones es muy reducido por la falta de valor agregado y tecnificación en los procesos, lo que nos hace muy vulnerables ante las grandes competencias de los mercados internacionales. Es por eso que el cambio en la matriz productiva sea un proceso muy claro de reestructurar.

Las bases que se ha planteado el gobierno para una nueva matriz productiva, los fundamenta en cuatro pilares, los cuales abarcan análisis que puedan ser conjugados con un sistema financiero ágil y que sea capaz de soportar créditos para las diferentes industrias.

Estos pilares son:

1. Diversificación de la Producción
2. Generación de Valor Agregado
3. Sustitución de Importaciones
4. Incremento de la Oferta Exportable

Con estos pilares, cada empresario deberá analizar los planes de expansión, estrategias a largo plazo y sistemas de gobierno corporativo adaptables a los sectores estratégicos y de esta manera conseguir el objetivo de generar valor agregado desde nuestro país hacia mercados internacionales.

Podemos concluir que la población del Ecuador se mantiene firme en su decisión de continuar confiando en el Ec. Correa como jefe de estado por su desempeño a lo largo de su gobierno, a pesar de la imagen proyectada internacionalmente la cuál ha causado la disminución de la inversión y desconfianza al no apoyar los diferentes tratados comerciales.

Sin embargo, mediante el cambio en la matriz productiva incentivada en este último año, la inversión extranjera mantiene sus expectativas en cuanto a los beneficios que estos puedan recibir tras producir en el Ecuador y por ende la producción, exportación e ingresos al país tendrían saldos positivos para los años futuros sin tener dependencia de mercados primarios y mucho menos del petróleo.

III.D ANÁLISIS SOCIAL

La sociedad ecuatoriana en los últimos años ha sufrido una serie de cambios en sus leyes y gracias a esto, la población también ha tenido que modificar su estilo de vida. Actualmente la canasta básica se encuentra en USD. 644.74, mientras que el ingreso familiar mensual es de USD. 634.67 existiendo un déficit de USD. 10,08 al cierre del mes de noviembre del año 2014, considerando un hogar de cuatro miembros conforme los datos estadísticos de INEC.

Tabla III. Canasta Básica Familiar - 2014

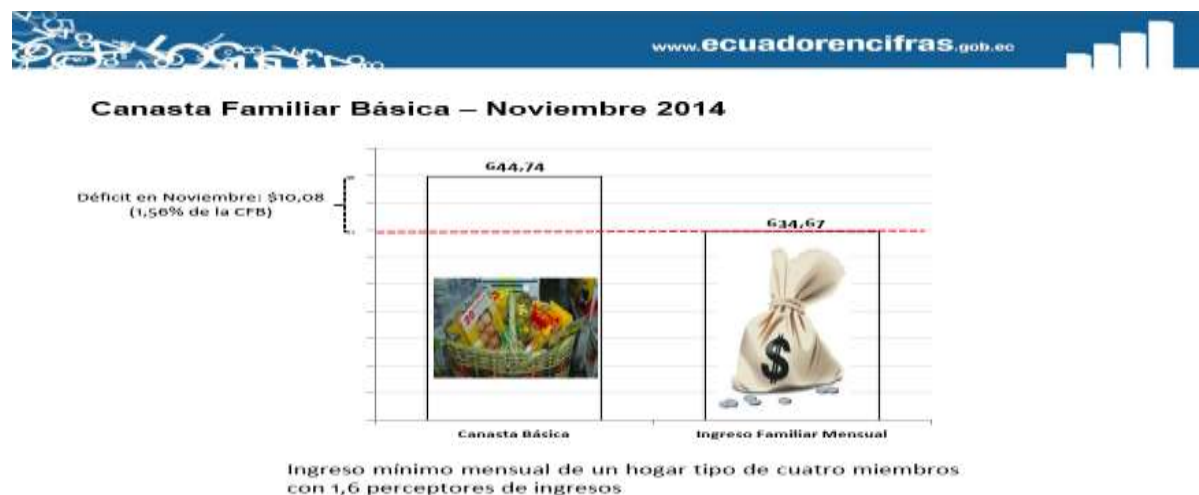

Fuente. www.inec.gob.ec

III.D.1 Ingreso per capita

Conforme a los datos estadísticos emitidos por el Banco Central del Ecuador, actualmente se registra un incremento en el PIB (Producto Interno Bruto) de 1.0% con relación al primer trimestre del año 2014, cerrando con una tasa de variación inter-anual del 3.5%.

Tabla IV. Producto Interno Bruto al cierre del año 2014.



Si comparamos nuestro porcentaje con relación a otros países de América del Sur, nos encontramos en quinto lugar detrás de los países de Argentina, Brasil, Chile y Colombia y manteniendo el mismo porcentaje con el país de Uruguay.

Tabla V. Producto Interno Bruto de Países Latinoamericanos

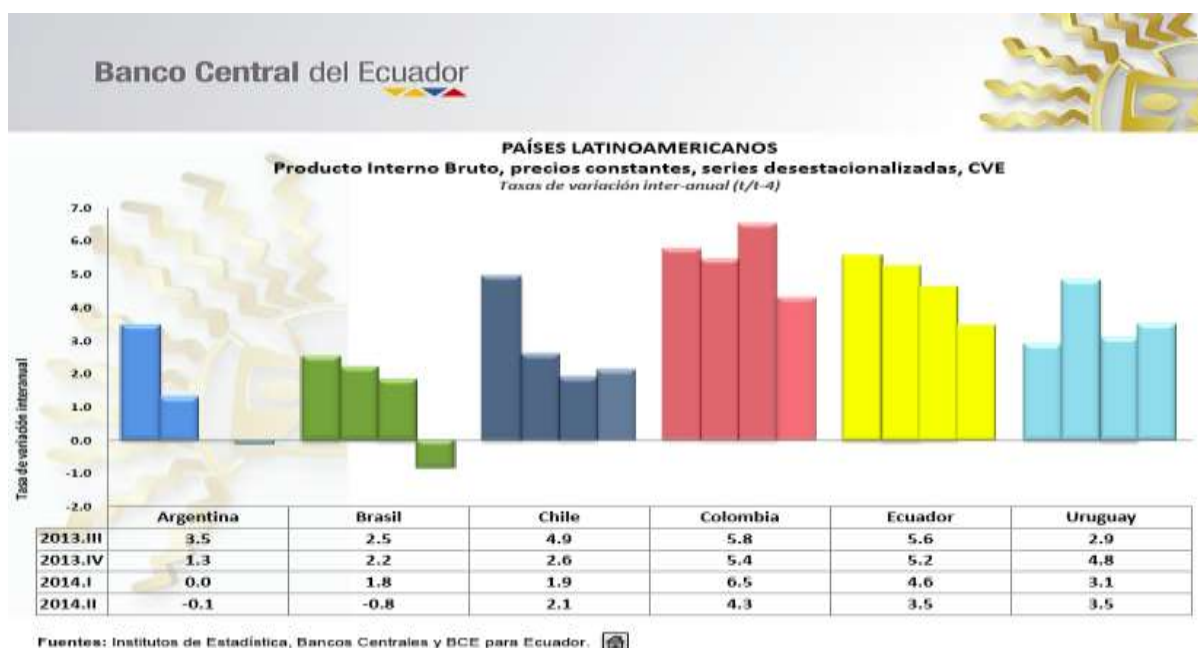

III.D.2 Población Económicamente Activa (PEA)

Encontramos que la PEA en el sector urbano comparando al cierre de los meses de septiembre entre los años 2008 y 2014 ha incrementado en su tasa plena de ocupación en un 12.8% y bajando su porcentaje de desocupación en un 2.4%.

Tabla VI. Distribución de la Población Económicamente Activa



Si observamos los acontecimientos en el área urbana para el cierre del mes de septiembre del presente año, el sector de comercio y reparación de vehículos es la actividad mas desarrollada con un 24.3%, seguido por otros servicios con el 16.7% y las industrias manufactureras con el 12.4%.

Tabla VII. Población Económicamente Activa Urbana

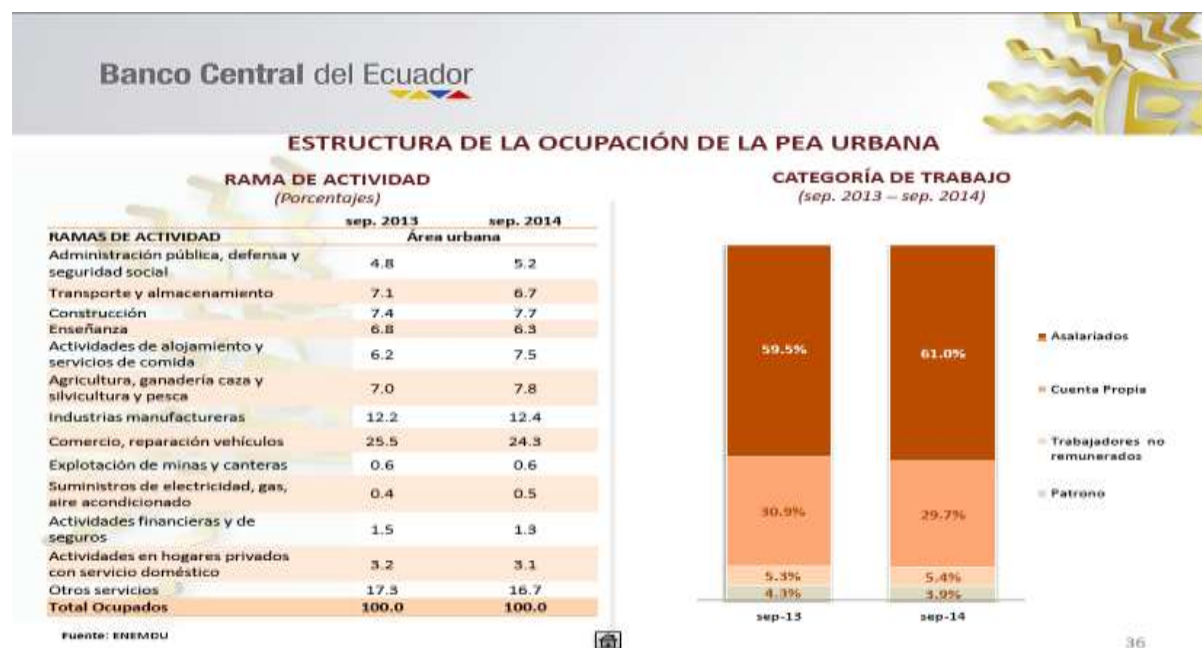

A nivel nacional de acuerdo a las estadísticas encontradas al cierre del año 2013 en el sector de la agricultura, ganadería caza y silvicultura y pesca se encuentra en mayor proporción el índice de ocupación con un 25.3%, seguido por el comercio y reparación de vehículos con un 18.2%, también encontramos que en diversos servicios con un 12.6% y en la industria manufacturera con un 11.3%, siendo los cuatro principales indicadores del PEA.

Tabla VIII. Estructura del PEA



III.D.3 Desigualdad

La desigualdad en el área urbana se lo calcula en base al coeficiente GINI, el cuál nos permite conocer el nivel de distribución de una variable entre una población, en este sentido, actualmente encontramos que el coeficiente al cierre del mes de septiembre del año 2014 es del 0.462, cabe resaltar que comparado con el cierre del mismo mes del año 2008, hemos disminuido en 0.044.

Tabla IX. Coeficiente GINI



III.D.4 Bono de Desarrollo Humano

Según el portal www.forosecuador.com el bono de desarrollo humano es un subsidio monetario directo del gobierno que fue implementado en septiembre del 1998 durante el gobierno del Ab. Jamil Mahuad. Su objetivo principal fue la compensación a la eliminación de los subsidios de gas y electricidad, sin embargo, actualmente sus objetivos son:

- Contribuir con la disminución de los niveles de desnutrición crónica y de enfermedades prevenibles para niñas y niños menores de 5 años de edad.
- Promover la reinserción escolar y asegurar la asistencia continua a clases de niñas, niños y adolescentes entre 5 y 18 años de edad.
- Proteger a los adultos mayores y personas con discapacidad.
- Garantizar a los núcleos familiares un nivel mínimo de consumo.
- Incorporar corresponsabilidades específicas orientadas a la inversión en educación y salud.

Este trámite se lo realiza bajo el Ministerio de Inclusión y Economía Social (MIES).

III.D.5 Bono de Vivienda

Este bono consiste ofrecer un beneficio a la ciudadanía para la compra o mejoramiento de viviendas, para el año 2013 se ha aumentado el valor del bono de USD. 5.000.00 a USD. 6.000.00. También este beneficio es para la compra de departamentos y su beneficio actual es de USD. 15.000.00, este proceso se lo realiza a través del Ministerio de Desarrollo Urbano y Vivienda (MIDUVI).

III.E ANÁLISIS ECONÓMICO

III.E.1 Inflación del Ecuador

De acuerdo a la información proporcionada por el Instituto Nacional de Estadísticas y Censos INEC del Ecuador, la inflación durante el período de tiempo Agosto 2012 a Noviembre 2014 ha ido disminuyendo, siendo una de las más bajas en la región y situándose en el 0.18%.

Gracias a que en el país se maneja una economía dolarizada desde el año 2000, los índices inflacionarios se han visto beneficiosos a lo largo de este tiempo y como consecuencia de ello, permite que la competitividad en el país mejore, los exportadores tienen mayor facilidad para la venta de sus productos en el exterior y el mercado local también compite sobre ciertas ventajas con relación a los productos importados.

A continuación se muestra una tabla con los niveles inflacionarios del período mencionado Agosto 2012 a Noviembre 2014.

Tabla X. Niveles Inflacionarios Mensuales

| INFLACIÓN AL CONSUMIDOR Porcentajes | |
|--|--------------------------|
| Fecha | INFLACIÓN MENSUAL |
| 12-Aug | 0.29 |
| 12-Sep | 1.12 |
| 12-Oct | 0.09 |
| 12-Nov | 0.14 |
| 12-Dec | -0.19 |
| 13-Jan | 0.5 |
| 13-Feb | 0.18 |
| 13-Mar | 0.44 |
| 13-Apr | 0.18 |
| 13-May | -0.22 |
| 13-Jun | -0.14 |
| 13-Jul | -0.02 |
| 13-Aug | 0.17 |
| 13-Sep | 0.57 |
| 13-Oct | 0.41 |

| | |
|--------|-------|
| 13-Nov | 0.39 |
| 13-Dec | 0.2 |
| 14-Jan | 0.72 |
| 14-Feb | 0.11 |
| 14-Mar | 0.7 |
| 14-Apr | 0.3 |
| 14-May | -0.04 |
| 14-Jun | 0.1 |
| 14-Jul | 0.4 |
| 14-Aug | 0.21 |
| 14-Sep | 0.61 |
| 14-Oct | 0.2 |
| 14-Nov | 0.18 |

Fuente. Instituto Nacional de Estadísticas y Censos INEC

Como podemos observar, en este último período hasta el mes de noviembre del año 2014, el índice inflacionario mensual a disminuido al 0.18% conforme la tabla siguiente:

Tabla XI. Inflación Comparativa meses de Noviembre 2013 – 2014

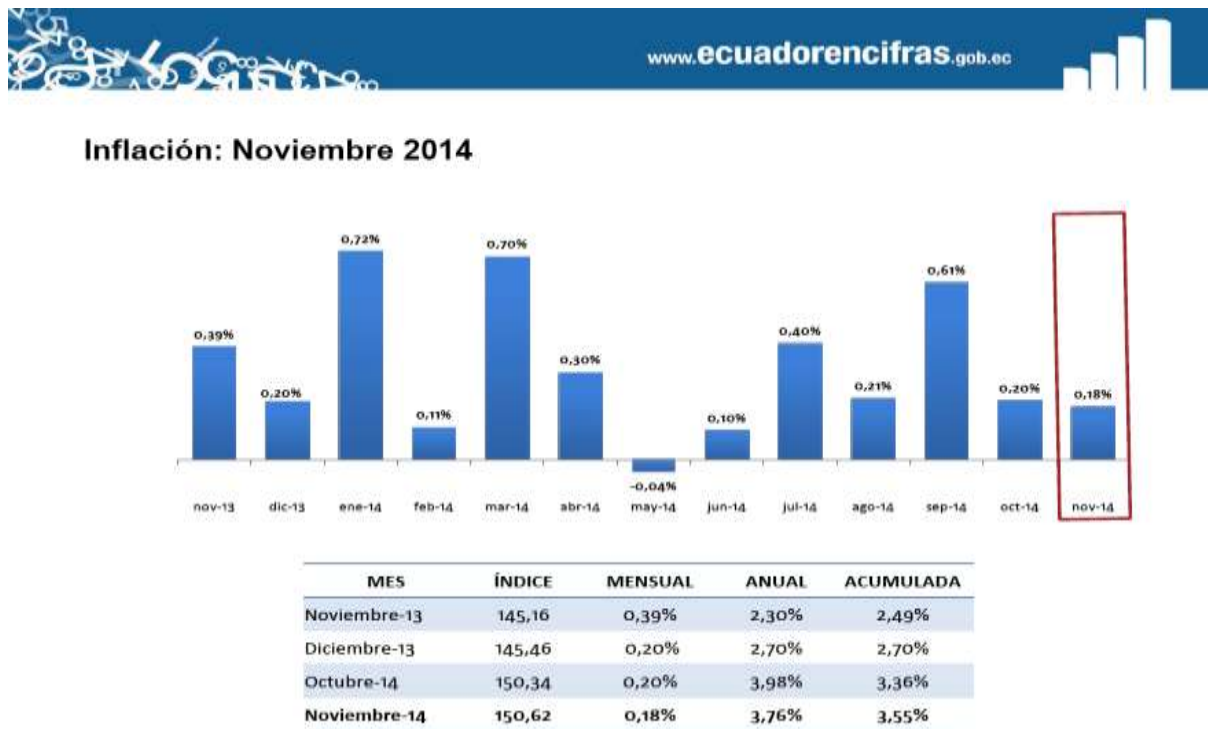

Fuente. Ecuadorencifras

Comparando los indicadores por años podemos notar que mantenemos un promedio de 0.24% y una diferencia de 0.21% con relación al año 2013.

Tabla XII. Inflación Promedio



Fuente. Ecuadorencifras

manteniendo un índice acumulado de 3.55%, lo cual nos indica que pese a la economía dolarizada que tenemos en el Ecuador, los precios a nivel de consumo han incrementado en sus valores con relación a ingreso per cápita.

III.E.2 Liquidez del Ecuador

Conforme los datos proporcionados por la página web del Banco Central del Ecuador, encontramos que la liquidez del país ha ido creciendo a raíz de la dolarización. "Esto garantiza el respaldo que requiere el dinero circulante y los depósitos de las instituciones financieras que es cubierta con Reserva Internacional de Libre Disponibilidad (RILD)"⁶ para continuar brindando sus servicios.

Tabla XIII. Reserva Internacional de Libre Disponibilidad



De acuerdo al cuadro resumen visualizamos que la Oferta Monetaria del país al cierre del año 2011 contó con 12,095 millones de dólares, llegando hasta el mes de diciembre del año 2013 a

⁶ <http://www.andes.info.ec/es/econom%C3%ADa/liquidez-ecuador-cubre-emisi%C3%B3n-monedas-fraccionaria-dep%C3%B3sitos-sistema-financiero.html>

16,272.4 millones de dólares, esto quiere decir que se ha incrementado en 34%. Lo mismo pasa con los índices de liquidez, pues aumentaron de 26,557 millones de dólares en el año 2011 hasta llegar a 35,051.1 millones de dólares al cierre del 2013, mostrando un incremento del 32%.

Tabla XIV. Oferta Monetaria



III.E.3 Niveles de Consumo

Entre el año 2007 y 2011 los niveles de consumo ecuatoriano han aumentado significativamente en varios productos, gracias a la mayor liquidez que existió en el mercado y a los créditos entregados por los organismos financieros a mayores plazos.

Productos como los vehículos son apetecibles en el mercado, ya que los mismos concesionarios conceden la adquisición de éstos con tan solo el 10% de entrada del valor del automotor y su diferencia podría ser financiada hasta 7 años.

Así mismo, el sector bancario del país entrega créditos de hasta USD. 10.000,00 con plazo de 36 meses, lo que implica que los ecuatorianos paguen cuotas cómodas y accesibles para poder consumir.

Según los datos estadísticos de la Superintendencia de Bancos y Seguros, en este período el saldo para la cartera de consumo aumentó en un 121.6%. También encontramos que las emisiones de las tarjetas de crédito han aumentado en un 28%, lo que representa que el dinero plástico aumento en un 47% en sus consumos. Sin embargo, no todo es beneficioso debido a que esto demuestra que los ecuatorianos “mantenemos un consumo exagerado de bienes y servicios, pero no tenemos una cultura de ahorro” Marcelo Velázquez, Catedrático de la Universidad de Cuenca.

De acuerdo con un estudio realizado por la empresa DINERS CLUB DEL ECUADOR, indica que el mayor nivel de consumo se los registra en los supermercados, sector educación, farmacias, electrodomésticos, etc.

Tabla XV. Ranking de Segmentos de Consumo



III.E.4 Principales Socios Comerciales

Los principales socios comerciales del Ecuador y del mundo se los determina por la balanza comercial de cada país, si bien a lo largo de la historia nuestros principales socios comerciales son EEUU y Europa, también tenemos países de Sur América dentro de los más importantes.

Conforme el boletín No. 30 emitido por la cámara de comercio de Guayaquil en el mes de Mayo del año 2011, Rusia registra el mayor saldo comercial de USD. 545 millones, el cuál incremento en un 3% con relación al año 2009.

Venezuela en el mismo año también registro un flujo positivo de comercio con el Ecuador, cerrando su saldo comercial en USD. 425 millones

Pese a la disminución del precio del barril de petróleo, para el mismo año EEUU se mantiene como nuestro principal socio comercial poniéndolo en riesgo ya que ese año no se firmó la renovación del ATPDA. **(Anexo 1)**

En base a la fuente del Banco Central del Ecuador para el año 2013, entre los meses de enero – noviembre, nuestros principales socios comerciales cerraron las balanzas comerciales totales con EEUU a la cabeza con USD. 3.090,3 millones, seguido por Chile con USD. 1.451,9 millones y Perú con USD. 713.9 millones.

A continuación observamos el cuadro de todos los países con los que tenemos relación comercial.

Tabla XVI. Relaciones Comerciales



III.E.5 Principales productos

Conforme los datos obtenidos de la página web ecuadorcostaaventura.com nuestros principales productos de exportación son:

Banano: Es el principal producto de exportación del Ecuador, la producción se la realiza todo el año y esta representa el 12% de la fuente de trabajo del país y nuestra variedad la conforman Valery, Grand Cavendish, Grand Naine y Lacatán. Los principales mercados son: EEUU, Unión Europea, Países del Este, Rusia, Nueva Zelanda, Medio Oriente, Japón, Argentina y Chile. En el cierre del año 2013, el banano representó una tasa de variación de crecimiento del 14.2% y en el período de Enero – Abril del presente año su precio se ha mantenido.

Cacao: Este es el producto más antiguo del Ecuador y en la actualidad somos el mayor exportador de cacao fino de aroma teniendo las siguientes variedades: Nacional, Plantations y

productos semi elaborados como son: licor, manteca y polvo de cacao y también chocolates. Su precio en el período de Enero – Abril del presente año subió en un 29.5%.

Café: Por la situación geográfica de nuestro país, somos capaces de producir todo tipo de café verde. Arábigo Lavado, Arábigo Natural y Robusta los cuales son exportados en forma de grano crudo. También exportamos café industrializado en diferentes presentaciones como son: café atomizado, y café liofilizado. Los principales mercados son Alemania, EEUU, Inglaterra, Polonia, Japón, Rusia, Bélgica, Chile y Holanda. Su precio bajo en un 2.2% en el período Enero – Abril del 2014.

Flores: Las flores de nuestro país son consideradas a nivel mundial como las mejores y más hermosas, gracias a nuestra situación geográfica las flores obtienen características inigualables como son el largo, ancho y verticalidad de sus tallos, botones grandes y colores vivos. Somos el tercer exportador más grande de flores a nivel mundial y dentro de nuestros principales destinos están EEUU, Holanda, Italia, Alemania, Rusia, Canadá, Argentina, España, Italia, Suiza, Ucrania, Chile, China y Brasil. En el período Enero – Abril del presente año su precio bajo en un 14.6%

Maracuyá: Más del 90% del concentrado de esta fruta a nivel de importación mundial proviene del Ecuador. También es conocida como la fruta de la pasión y es cosechada durante todo el año, muy reconocida por su sabor y acidez exacta. Es utilizada en otros países para la realización de comida de bebé, cosméticos y balaceado. Los principales clientes de este producto son: Holanda, EEUU, Bélgica, Reino Unido, Islas Bahamas y Alemania.

Palmito: De acuerdo a estadísticas en los últimos 6 años la superficie cultivada de este producto a aumentado en un 90.11% gracias a la demanda del mismo. Este producto se lo exporta de dos maneras, en envases de lata y vidrio, siendo la segunda la mas apetecible por la visualización del contenido, nuestra variedad es conocida como “Chontaduro” a nivel mundial

y los principales destinos de este producto son: Francia, Argentina, Chile, EEUU, España, Venezuela y Uruguay.

Camarón: Nuestra especialidad es el camarón blanco y desde el año 2002 los continentes que solicitan este producto son: Asia con un 6%, América 3.3%, EEUU 62.2% y Europa con el 28.5%. Para el cierre del año 2013 este producto fue el más dinámico con una tasa de variación del 40.6%. Para el período Enero – Abril del 2014 el precio de este producto aumentado en un 37%.

Sombreros de Paja Toquilla: Estos sombreros hace muchos años se creían que eran originarios de Panamá debido a que este país los importaba en grandes proporciones, sus costos pueden variar desde los USD. 10.00 hasta USD. 250.00 dependiendo de su enhebrado ya que son realizados en un 100% a mano. Hoy en día los principales países que importan este producto son: EEUU, Reino Unido, Francia, Canadá, Alemania, Japón, Italia y España. También internacionalmente se los conoce mal llamados como “Panama Hats”.

Existen mas productos de exportación en el Ecuador, sin embargo, los de más relevancia los nombramos a continuación: Mango, pimienta, bambú, brócoli, tagua, plantas aromáticas y medicinales, frutas exóticas, Atún, Tilapia entre otros.

Tabla XVII. Productos de Exportación No Petroleros Tradicionales

Enero – Abril 2014

| NO PETROLERAS TRADICIONALES | VOLUMEN (TM.) | VALOR FOB (DÓLARES) | VALOR UNIT. (USD/TM.) | PART. EN VALOR (%) |
|------------------------------------|----------------------|----------------------------|------------------------------|---------------------------|
| BANANO Y PLÁTANO | 2.078.000 | 892.700.000 | 429,7 | 22,0% |
| CAMARÓN | 91.000 | 864.100.000 | 9.477,3 | 21,3% |
| CACAO Y ELABORADOS | 64.000 | 196.700.000 | 3.052,0 | 4,8% |
| ATÚN Y PESCADO | 33.000 | 106.400.000 | 3.251,2 | 2,6% |
| CAFÉ Y ELABORADOS | 11.000 | 58.400.000 | 5.360,1 | 1,4% |
| TOTAL | 2.277.000 | 2.118.300.000 | 930,3 | 52,2% |

Fuente. Ecuadorcostaaventura

Tabla XVIII. Productos de Exportación No Petroleros No Tradicionales**Enero – Abril 2014**

| NO PETROLERAS NO TRADICIONALES | VOLUMEN (TM.) | VALOR FOB (DÓLARES) | VALOR UNIT. (USD/TM.) | PART. EN VALOR (%) |
|---------------------------------------|----------------------|----------------------------|------------------------------|---------------------------|
| ENLATADOS DE PESCADO | 84.000 | 391.900.000 | 4.677,4 | 9,7% |
| PRODUCTOS MINEROS | 64.000 | 371.800.000 | 5.854,5 | 9,2% |
| FLORES NATURALES | 56.000 | 283.200.000 | 5.080,3 | 7,0% |
| OTRA MANUFACTURAS DE METAL | 32.000 | 110.800.000 | 3.479,6 | 2,7% |
| EXTR. Y ACEITES VEGET. | 94.000 | 98.300.000 | 1.046,2 | 2,4% |
| MANUF. CUERO, PLÁSTICO Y CAUCHO | 22.000 | 75.000.000 | 3.346,1 | 1,8% |
| MADERA | 119.000 | 65.300.000 | 547,8 | 1,6% |
| JUGOS Y CONSERVAS DE FRUTAS | 20.000 | 59.100.000 | 2.926,7 | 1,5% |
| QUIMICOS Y FARMACOS | 23.000 | 53.800.000 | 2.348,9 | 1,3% |
| VEHICULOS | 4.000 | 42.200.000 | 11.437,5 | 1,0% |
| ELABORADOS DE BANANO | 55.000 | 38.900.000 | 704,4 | 1,0% |
| OTRA MAUNF. TEXTILES | 8.000 | 33.600.000 | 4.122,6 | 0,8% |
| MAUNF. DE PAPEL Y CARTÓN | 26.000 | 25.800.000 | 994,6 | 0,6% |
| HARINA DE PESACADO | 22.000 | 27.400.000 | 1.267,7 | 0,7% |
| OTROS | 175.000 | 264.100.000 | 1.509,1 | 6,5% |
| TOTAL | 804.000 | 1.941.200.000 | 2.414,4 | 47,8% |

Fuente. Ecuadorcostaaventura

En conclusión, los ecuatorianos debemos continuar promoviendo la transformación de productos y servicios, enfocando principalmente el factor humano que se encuentra tras estos, encontrando una manera de llevar a cada una de las personas a tener un equilibrio emocional y un mejor control de si mismos en cada momento, mejorando la calidad de comunicación, empatía y trato con su alrededor, reconociendo sus debilidades y transformándolas en oportunidades para una mejor calidad de vida y un mundo más sano, gracias a la fabulosa herramienta del coaching.

III.F DEFINICIONES

III.F.1 Que es el Coaching

El coaching según el portal “Innatia” se lo define en una relación profesional continuada que ayuda a que obtengamos resultados en la vida, profesión, empresa o negocios de las personas, y tiene por objetivo de que la persona progrese de forma rápida y eficaz y alcance una autonomía en la resolución de los problemas importantes y cotidianos. El coaching permite que la persona se sitúe, aligere el peso de la vida personal y profesional con un estilo de vida más confortable en todos los aspectos en el menor tiempo posible.

Por otro lado monografias.com en el estudio realizado por Jennifer Martínez detalla el concepto de coaching como un sistema que incluye conceptos, estructuras, procesos, herramientas de trabajo e instrumentos de medición y grupos de personas. Es una actividad que mejora el desempeño en forma permanente. Específicamente, es una conversación que involucra al menos dos personas un supervisor y a un individuo; aunque en ocasiones puede ser entre un superior y su equipo.

Otra definición de coaching de acuerdo a “The International School of Coaching - TISOC” es el conjunto de herramientas lingüísticas, corporales y emocionales en un proceso de facilitación entre un Coach y otra persona o equipo, con el propósito de transportar al Coachee o Cliente de una situación actual a una situación deseada.

Como podemos observar existen varias definiciones de coaching pero en sí podemos decir que todas se enfocan en la ayuda a personas que quieren liderar cada uno de sus pasos, sean estos personales o profesionales hasta alcanzar sus metas u objetivos planteados facilitados por un coach durante un período de tiempo adecuado.

Para mí, el coaching es un método de acompañamiento al cliente que desde un punto de vista externo y profesional, le permite alcanzar objetivos mediante el control emocional y desarrollo de competencias.

III.F.2 Tipos de Coaching

La información proporcionada por el portal “Todo sobre Coaching” nos indica que se clasifican por especialidad o por modalidad de sesión.

Por especialidad se establece que una persona puede realizar el coaching de acuerdo al tipo de experiencias que éste haya tenido en el pasado, por citar algunos de éstos encontramos el coaching personal, empresarial, organizacional, ejecutivo, coaching para el liderazgo, ontológico, de atracción, coaching familiar entre otros.

Por modalidad de sesión se lo identifica por la forma en la que el coach puede dar su sesión, es decir, de forma individual, grupal, por email, presencial o inclusive online.

Nuestro planteamiento se encuentra bajo especialidad, es decir, el cliente determina sus propias conclusiones en base a sus experiencias vivenciales que haya tenido, siempre enfocando su cambio hacia el logro de metas.

III.F.3 Etología Equina

El portal etologiaequina.com indica que la palabra griega ETHOS significa costumbre y LOGOS, estudio, por tanto Etología es la ciencia que estudia el comportamiento de las especies en su hábitat, incluyendo el artificial o creado, con el fin de trabajarlas en su beneficio.

Al trabajar los caballos etológicamente, lo que se está haciendo es entendiendo básicamente el significado de sus gestos, movimientos corporales sonidos, motivaciones, pero principalmente su comportamiento e instinto. Abarca todas las razas, géneros, edades, disciplinas y se emplea

como herramienta para el manejo y adecuación a los diversos procesos, a su vez, sirve como base para el tratamiento de los problemas de comportamiento que puedan haber surgido en algún momento de las etapas de desarrollo de los ejemplares o a lo largo del proceso de adiestramiento o entrenamiento.

Estos estudios han demostrado que el movimiento o actitud de los equinos sirven para transmitirnos sus sentimientos. Podemos citar algunos ejemplos de estos para mejor comprensión: “Las orejas sirven como instrumentos de atención y se mueven constantemente para captar todo lo que ocurre en su alrededor, cuando están ligeramente inclinadas hacia atrás denota tranquilidad y relajamiento, mientras que si se encuentran tías son señal de atención o alerta. Si se encuentran totalmente hacia atrás es señal de enfado y por lo general estiran el cuello cuando están en posición de ataque. El cuello cuando se encuentra alzado es señal de miedo, dominancia o juego, mientras que un cuello bajo denota tranquilidad y relajación. La cola es otro de sus miembros que demuestra su comportamiento, si la mueven constantemente es señal de irritabilidad, mientras que si caminan hacia atrás es señal de amenaza o también de juego.”⁷

III.F.4 Que es el Coaching Asistido con Caballos

Una vez identificado el significado de lo que es el coaching, necesitamos conocer que puede hacer un animal como el caballo dentro de este proceso, o a su vez que rol este puede desempeñar.

El caballo al ser un animal muy sensitivo trabaja en las emociones de quienes lo rodean y dan respuesta inmediata a las interacciones de las personas. Estudios han posicionado al equino como uno de los animales que en relación con el hombre, tienen un efecto sedante, relajante, emocional y beneficioso.

⁷ Extracto del libro El Maestro Equino de Talia Soldevila

¿Como un animal de estas características es idóneo para estas actividades?

Siguiendo con las definiciones y prácticas de TISOC, la falta de nivel de corporalidad provoca estrés excesivo, rigidez muscular, arrogancia (que ven los otros), falta de confianza en uno mismo entre otros aspectos, siendo el caballo un experto en comunicación no verbal, este se convierte en un excelente aliado para la práctica del Coach. A nivel psicológico, el coaching con caballos tiene beneficios que van desde la superación de miedos e inseguridades hasta la mejora de la autoestima.

A nivel ejecutivo, el caballo es un maestro del liderazgo porque su naturaleza necesita establecer jerarquías claras que le permitan tener un control absoluto del entorno y éste asume el liderazgo o lo cede sólo en quién puede confiar absolutamente.

También se identifica al caballo como un animal que dentro de su naturaleza es cazado por otros predadores por lo que sus sentidos son altamente desarrollados para buscar la salida en los momentos de apuros. Sin embargo, el hombre es un ser líder por naturaleza y al momento de encontrarse éstos dos es donde sucede la “magia”.

Los caballos se parecen al hombre debido a que son animales sociales, tienen papeles definidos y prefieren estar con los suyos, tienen diferentes personalidades, temperamentos y humores. No necesariamente al trabajar durante un taller con un caballo, éste va a reaccionar de la misma manera en otros talleres. Éstos animales también son tercos, desafiantes y hasta se divierten.

Los caballos necesitan de trabajo y el momento de interactuar con ellos se requiere de esfuerzo tanto físico y mental para tener éxito.

¿Cuál es la función de los caballos? Los caballos en cada actividad reflejan los pensamientos, sentimientos y lenguaje de las personas que se encuentren trabajando con ellos. Estas

respuestas proporcionan al cliente y al equipo información que les permite reconocer sus actuales patrones de comportamiento y motiva a cambiarlos por otros nuevos.

Basados en el modelo EAGALA, las personas que nos encontramos familiarizadas con estos animales reconocemos y entendemos el poder que éstos tienen para influenciar a la gente, son grandes y poderosos, lo que permite de manera natural trabajar en la superación de miedos y desarrollar confianza. El tamaño y la fuerza de los equinos son intimidantes para muchas personas.

Al realizar dinámicas con los caballos, se nos crea la oportunidad de crear metáforas para enfrentar otras situaciones intimidantes y desafiantes en la vida.

En este modelo el trabajo viene a desarrollarse entre caballos y clientes, no entre facilitadores y clientes, puesto a que los facilitadores nos encontramos ahí para proveer oportunidades y hacer conciencia de las lecciones que se aprenden, sin embargo, el trabajo lo realizan directamente estos hermosos animales.

Cada uno de los talleres se los desarrolla bajo la modalidad experiencial, es decir, los participantes aprenden acerca de sí mismos y de los demás interactuando en actividades con caballos, y posteriormente procesando y discutiendo pensamientos, sensaciones, comportamientos y patrones.

De acuerdo con la Asociación de Educación y Experiencias (www.aee.org) los principios de la práctica experiencial son:

- El aprendizaje experiencial ocurre cuando las actividades se escogen cuidadosamente seguidas de una reflexión, análisis crítico y síntesis.
- Las experiencias se estructuran con el fin de que el cliente tome iniciativas, sus propias decisiones y sea responsable por los resultados.

- El cliente se compromete activamente a preguntar, investigar, experimentar, averiguar, resolver problemas, asumir responsabilidades, a ser creativo y construir significados.
- Los clientes se comprometen intelectual, emocional, social, espiritualmente y/o físicamente. Este compromiso produce una percepción de que la tarea de aprendizaje es auténtica.
- Los resultados del aprendizaje son personales y constituyen la base para experiencias y aprendizajes futuros.
- El cliente puede experimentar éxito, fracaso, aventura, toma de riesgos o sentimientos de inseguridad debido a que los resultados de las experiencias no son predecibles en su totalidad.
- Las oportunidades se diseñan para explorar y examinar valores personales.
- Las funciones primarias del facilitador deben incluir el desarrollo de experiencias adecuadas, plantear problemas, establecer límites, apoyar al cliente, garantizar la seguridad emocional y física, así como facilitar los procesos de aprendizaje.

Estos son algunos de los puntos de análisis que sirven de enfoque para el desarrollo de las actividades, sin embargo, siempre debemos tomar en cuenta que estamos utilizando seres vivos dinámicos y fuertes los cuales pueden conducir a una variedad de escenarios.

III.F.5 A que Profesionales se dirige el Coaching Asistido con Caballos

En cuanto al ámbito profesional, el coaching asistido con caballos va dirigido a profesionales de diferentes ramas, tales como: médicos, psiquiatras y neurólogos, terapeutas ocupacionales y profesionales de la salud, Técnicos de Centros Equinos, entrenadores, deportistas, psicólogos, coaches, educadores, directivos de Recursos Humanos, ejecutivos con interés en liderazgo, consultores en liderazgo, formadores, directivos, consultores, estudiantes, etc.

También puede ser aplicada a todas aquellas personas que tengan deseos de superación gracias a que esta herramienta no impone edad, genero, raza, etc. Lo que permite extender los horizontes para todas las personas interesadas.

Se ha descubierto a lo largo de todo este estudio que esta herramienta definitivamente permite mejorar la comunicación, el respeto, la interacción entre grupos de trabajo, fluidez en reuniones, empatía, poder de decisión, autonomía y trabajo en equipo, liderazgo, cumplimiento de resultados y desarrollo de competencias en las empresas.

Es un modelo que busca el equilibrio emocional en las personas capaz de hacer frente a cualquier obstáculo mediante el desarrollo de competencias logrando resultados a través del autoconocimiento.

III.G MODELO DE IMPLEMENTACIÓN

III.G.1 Modelo de certificación internacional

Coaching con Caballos trabaja bajo los estándares del modelo EAGALA los cuales proveen una estructura y estándares para llevar a cabo tanto el Aprendizaje como la Psicoterapia Asistida con Caballos los cuales se detallan a continuación:

1. Manejo en Equipo

Este detalla que el trabajo debe realizarse por un equipo de trabajo calificado y profesional, formado por un especialista en el área humana (coach certificado) o por un especialista de la salud mental (Psicólogo) y un especialista equino profesional como mínimo en un equipo.

Cada uno tiene responsabilidades específicas dentro de la práctica. El Especialista Equino es quién diseña las actividades para ayudar a alcanzar las metas planteadas, también debe ser capaz de pensar fríamente, ya que las cosas no pueden suceder como se habían planeado. Su

enfoque durante las sesiones es directamente hacia los caballos y sus intervenciones es siempre en relación al comportamiento de éstos, también es el responsable de la seguridad física.

El Especialista en el área humana es responsable de la documentación del cliente, tales como contratos terapéuticos, los planes de tratamiento, las notas de progreso, delimitación de objetivos, etc. Se enfoca en los aspectos de la seguridad emocional, comunicación no verbal de los clientes y sus intervenciones son basadas en el comportamiento de los participantes, la creación de metáforas, el encuentro de paralelismos y opuestos son de especial relevancia para el aprendizaje.

Cabe resaltar que si bien cada uno de los facilitadores tiene un enfoque independiente durante las sesiones, estos trabajan en conjunto para siempre dirigir al participante hacia su objetivo.

2. Enfoque desde el Piso

Los estándares establecen que todo trabajo con caballos se realice desde el piso, es decir, no incorpora ningún trabajo montado.

Al realizar actividades desde el piso se considera que éstas son más seguras y enriquecedoras para los participantes. Las sesiones son de mayor reto y requieren más destreza del comportamiento, también no necesita de mucha instrucción lo que minimiza el enfoque orientado a la solución. Las estadísticas señalan que el trabajo desde el piso es más seguro ya que la mayoría de los accidentes relacionados con caballos ocurren durante la monta recreativa, nuestro enfoque refuerza nuestro manejo de riesgos lo que permite ganar aceptación y credibilidad en el mercado.

También encontramos beneficios para los caballos al realizar estas actividades debido a que permite que estos animales actúen de forma natural, es decir, pueden correr, alejarse, ignorar,

patear, comer o distraerse con sus compañeros, esta es la oportunidad de actuar como caballos y es lo que le da poder a las sesiones.

3. Orientado a Soluciones

Confiamos en que a través de una relación con caballos, personas, cosas, lugares y conceptos que existan en la vida de las personas, los clientes pueden encontrar sus propias soluciones si se concede la oportunidad de descubrirlas. Recreamos situaciones de la vida real a través del trabajo con caballos, los participantes tienen la oportunidad de trabajar sus luchas o conflictos, resolver los problemas y practicar a través de experiencias nuevas formas de vivir.

Parte del modelo consiste en no enseñar directivamente acerca de los caballos, sino que los participantes sean quienes aprendan por sí mismos de los comportamientos. Los facilitadores a través de técnicas de formulación de preguntas, incentivan a que los participantes desarrollen sus habilidades de reflexión, observación y escucha sin emitir juicios, críticas, ni reproches.

El trabajo como facilitadores está en el desarrollo de cada actividad o en el proceso de las mismas, no en el cumplimiento del objetivo de esta manera el participante puede encontrar verdaderas oportunidades de mejora para su vida orientado no solo temporalmente sino a largo plazo.

4. Código de Ética

El principal objetivo dentro del código de ética es el trabajar por el bienestar y la salud en general de los clientes. El comportamiento profesional frente a otros incluyendo los caballos no limita la forma en la que una persona trata a otras en lo que a respeto, independencia, habilidad para protegerse y cuidarse e integridad se refiere. Los caballos deben recibir cuidados, atención y respeto profesional al permitirles participar y contribuir en todo proceso,

pues se encuentran libres para responder a las personas y a otros caballos en una sesión. No existe discriminación alguna a los caballos por raza o tamaño, todos son respetados por sus talentos y atributos naturales.

Se trabajará bajo los estándares del modelo EAGALA, los cuales nombramos algunos de ellos a continuación:

- Se proporcionará un servicio de la más alta calidad y cuidado apoyando y asistiendo a los clientes en su crecimiento y aprendizaje personal.
- Respetará y honrará el valor y la dignidad de todos y protegerá la seguridad y el bienestar en el mejor interés del cliente.
- Siempre tendrá en consideración la seguridad física y emocional, manteniendo la privacidad y el derecho a la confidencialidad de todos los clientes.
- Evaluará continuamente el proceso de los clientes.
- Respetará los puntos de vista, ideas y opiniones de los participantes.
- No adoptará conductas personales que afecten la calidad de los servicios prestados.

III.G.2 Infraestructura y Capacidad Instalada

Contamos con una infraestructura en excelentes condiciones, la cuál consta de 60 pesebreras, club house, una cancha para salto, un picadero cubierto e iluminado y un área para realizar actividades sientos todos estos con las medidas profesionales reglamentarias que dispone el Ministerio de Deportes para éste tipo de actividades.

Fig. I. Infraestructura Centro Ecuestre Los Chillos



Fig. II. Picadero Techado Centro Ecuestre Los Chillos



III.G.3 Tipos de Caballos

Contamos con una variedad de caballos en cuanto a su raza, tamaño, color y temperamento, lo cual nos genera una gran ventaja competitiva. Tanto el número y tipo de ejemplares los escoge el especialista equino por cada sesión, con el fin de estar alineados siempre a la energía proyectada por el cliente o grupo en la pista de trabajo, Ej. Si existe una persona que tenga miedo a trabajar con estos animales, empezamos a diseñar ejercicios con un Pony (caballo de baja estatura) con el fin de generar confianza en el cliente y paulatinamente conforme avancemos en las sesiones, subiremos el tamaño de los animales.

Fig. III. Caballos del Centro Ecuestre Los Chillos





III.G.4 Cadena de Valor

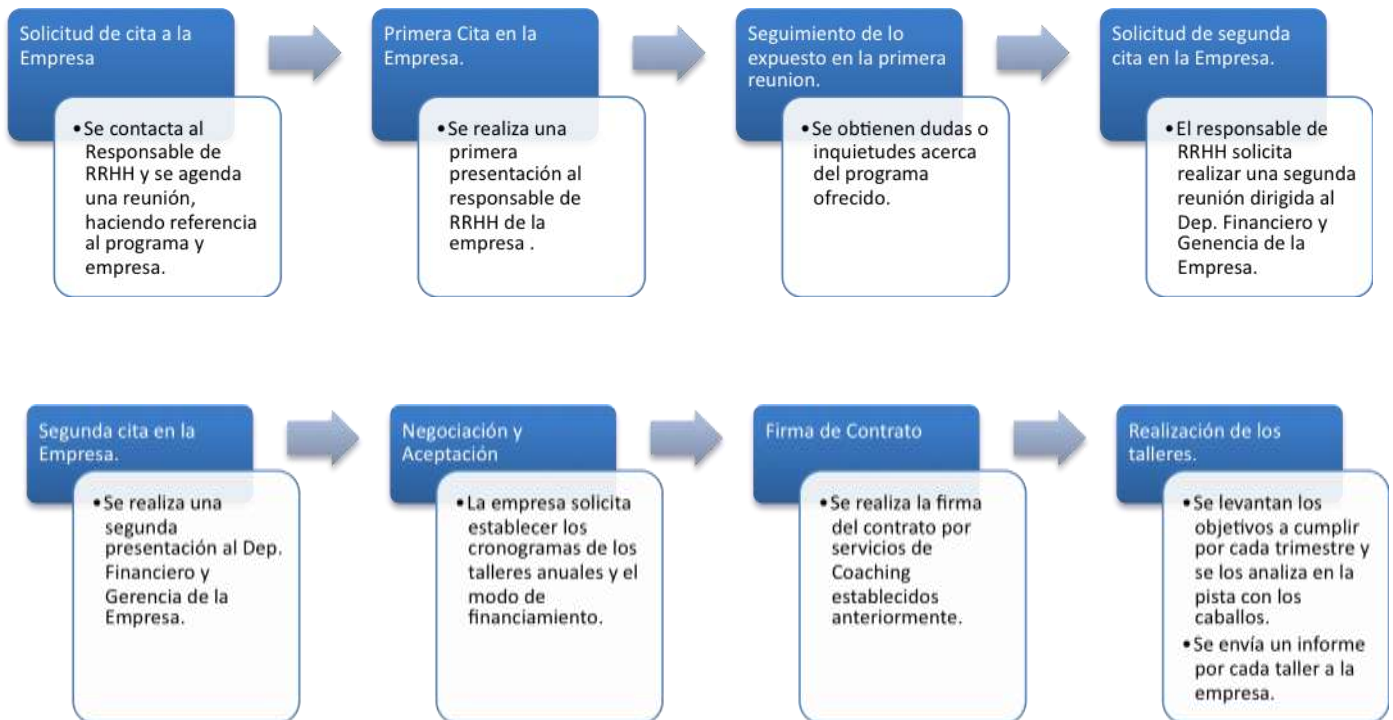

III.G.5 Política de Seguridad

La política de seguridad a la cuál nos regimos, es la misma que se encuentra delimitada por EAGALA quién es nuestra avaladora de la certificación. A continuación se detalla el documento que se entrega a cada uno de los participantes previo al ingreso a la pista de trabajo:

CONCEPTOS BÁSICOS DE SEGURIDAD PARA TRABAJO CON CABALLOS

“Como animales de presa, la capacidad de un caballo para reaccionar rápidamente y salir huyendo de un depredador fue clave para su supervivencia en el medio salvaje, este instinto se mantiene fuertemente en los caballos actuales domésticos”.

Es por ello que se recomienda a todo cliente el momento de encontrarse en la pista con los animales lo siguiente:

- Estar conciente que el trabajo en la pista se lo realiza con animales en su estado natural, los cuales tienen la capacidad de reaccionar ante todo estímulo, movimiento o acción.
- Evitar agresiones a los animales.
- Toda actividad se la debe realizar con tranquilidad y calma.
- Evitar encontrarse cerca de los posteriores de los animales.
- Evitar el trabajar con sandalias o zapatos finos.
- No llevar ningún tipo de bebidas o comida durante los ejercicios en pista.
- En caso de tener alguna inquietud, solicitar apoyo del especialista equino.

Con los antecedentes expuestos, en caso de suscitarse algún inconveniente durante los ejercicios en pista, Christian Fernando Valencia Reinoso a través del programa Un Salto al Liderazgo y el Centro Ecuestre Los Chillos quedan libre de toda responsabilidad y acción.

Como constancia de lo antes expuesto, acepto las condiciones, y he decidido realizar el/los taller/es y libro a Christian Fernando Valencia Reinoso a través del programa Un Salto al Liderazgo y al Centro Ecuestre Los Chillos de cualquier responsabilidad de mis actos y acciones durante todo el programa de Coaching Asistido con Caballos Ecuador.

Atentamente,

Nombre del Cliente:

CI:

Adicionalmente, el especialista equino habla acerca de la seguridad que se debe tener al trabajar con animales vivos y la responsabilidad que tiene cada uno de los integrantes en la pista el momento de interactuar en los diferentes ejercicios. Este proceso se lo realiza in situ al iniciar la sesión y con los caballos ya en la pista de trabajo.

III.G.6 Plaza

Los talleres de Coaching Asistido con Caballos se los realiza en las instalaciones del Centro Ecuestre Los Chillos, el cuál se encuentra ubicado en Sangolquí, a 45 minutos aproximadamente de la ciudad de Quito.

Fig. IV. Mapa del Sitio

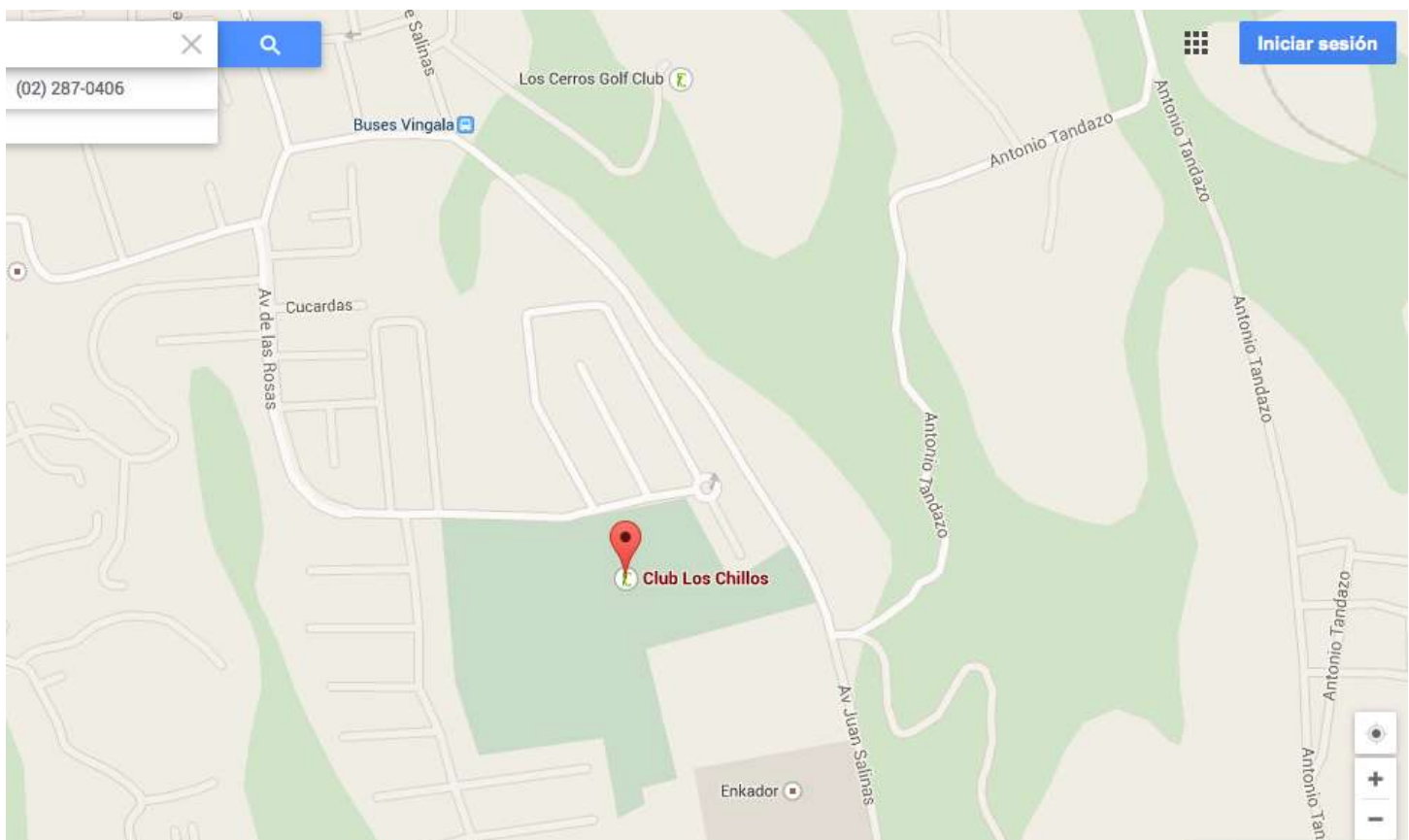
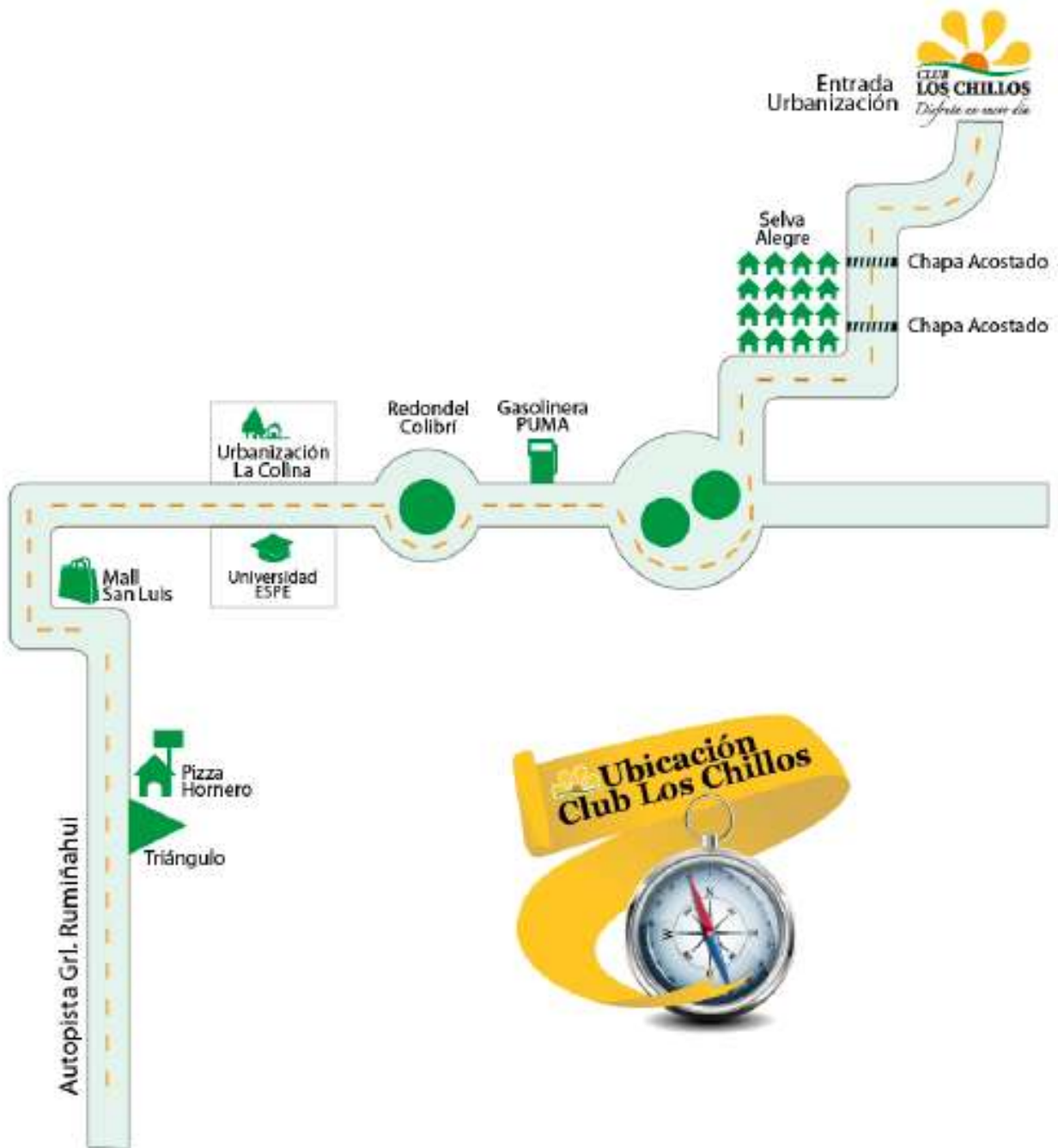

Fig. V. Como Llegar



III.G.7 Comunicación

Hoy en día los portales sociales de Internet tiene mucha afluencia de personas, y estos influyen de una manera muy poderosa en las misma, portales tales como Facebook con 1.5 billones de cuentas y en aumento, Twitter con 500 millones en aumento y Google con 500 millones en aumento entre otros al cierre del año 2013, son solo una muestra de la inmensa cantidad de personas que ingresan día a día en la web. Por lo tanto, el primer paso para llegar a que las personas conozcan acerca del modelo de coaching asistido con caballos es a través de estas redes sociales.

Mediante la creación de un fanpage en Facebook compartiremos información relacionada a los programas y temáticas del Coaching Asistido con Caballos a todos nuestros contactos, realizaremos publicidad pagada en el mismo medio y de ésta manera generaremos afluencia de personas en todo el Ecuador para que reciban la información de manera directa en el lugar donde se encuentren. Esta estrategia para que sea funcional se la debe desarrollar diariamente, es decir, se debe realizar una y hasta dos publicaciones diarias para generar afluencia de personas. Dentro del mismo contexto, una herramienta que se va a utilizar son los testimonios de las personas que hayan cursado nuestro programa con el fin de generar retroalimentación a personas que sigan nuestro portal.

Otra de las estrategias establecidas, es mediante el volanteo, ubicados en lugares estratégicos en el valle de los chillos, se entregarán hojas volantes con los programas establecidos y de esta forma dar a conocer donde se desarrollan los talleres y generar el “boca a boca” entre las persona que viven cerca de centro.

También se programa el realizar un taller vivencial únicamente enfocados a Gerentes de Recursos Humanos o a fines de empresas a manera de invitación especial y sin costo alguno.

De esta manera, basados en la experiencia de los participantes podremos dar a conocer esta poderosa herramienta y observar toda la aplicabilidad que puede tener en sus respectivas organizaciones.

III.H ANÁLISIS FINANCIERO

III.H.1 Proyección de la Demanda

Estimaciones preliminares ha determinado que el Distrito Metropolitano de Quito tiene una población de 2'239.191, se estima que para el año 2025 serían 2'500.000.

Para el primer año de trabajo se estima tener 5 empresas bajo contrato de servicios con un número de 10 colaboradores como mínimo en un programa de 4 sesiones anuales, esto nos da un total de 200 personas y un 10% de crecimiento cada año durante los próximos años.

Así mismo se proyecta trabajar en el área de psicoterapia con 30 pacientes por semana, dando un total de 1.560 pacientes anuales.

PROGRAMA DE PRODUCCIÓN

| AÑOS | PROYECCIÓN EN CLASES | |
|--------------|---|---------------------|
| | TALLERES DE COACHING EMPRESARIAL | PSICOTERAPIA |
| AÑO 1 | 200 | 1,560 |

| | | |
|--------------|-----|-------|
| AÑO 2 | 266 | 2,075 |
| AÑO 3 | 293 | 2,282 |
| AÑO 4 | 322 | 2,511 |
| AÑO 5 | 354 | 2,762 |

III.I ANÁLISIS DE LA OFERTA

III.I.1 Características de los principales competidores

Doma Tierra de Caballos: Liderada por el Sr. Juan Bernardo Bermeo, ofrece talleres de coaching empresariales y abiertos (a todo público) los cuales se desarrollan durante 1 o 2 días. Sus costos son variables dependiendo del tipo de programa que ofrece y el número de personas.

Sus instalaciones son en campo abierto, rodeado de naturaleza y trabaja con cierto número de caballos de su propiedad.

No hay datos de referencia en cuanto a su fundación como empresa, sin embargo, se considera que sus servicios provienen desde hace 3 años.

III.I.2 Conclusiones del tratamiento estadístico de la relación oferta y demanda

- El mercado de servicios de coaching asistido con caballos está en expansión actualmente, ya que la competencia no tiene mucha ingerencia en el mercado.
- El consumo del servicio de coaching en Ecuador es cada vez más atractivo a niveles empresariales.

- La oferta no ofrece el mismo concepto de coaching asistido con caballos debido a que su enfoque es hacia los equinos, mientras que en Un Salto al Liderazgo lo hacemos con enfoque al cliente, y su capacidad instalada no tiene los mismos beneficios que la ofrecida por Un Salto al Liderazgo, por tal motivo pretendemos captar más mercado e inducir en el mismo a que contrate nuestros servicios más de lo que habitualmente lo hace.

III.J ANÁLISIS DE PRECIOS

| PRECIOS Y COSTOS | | | |
|-------------------------------------|--------------|---------------|-----------------|
| PRODUCTO | COSTO | PRECIO | UTILIDAD |
| TALLERES DE COACHING EMPRESARIAL | 2080 | 4000 | 1920 |
| PSICOTERAPIA | 20 | 40 | 20 |
| | | | |
| TOTAL | 2100 | 4040 | 1940 |

Los precios descritos fueron basados en las respuestas identificadas en el análisis de mercado, precios de la competencia y poder adquisitivo tanto de las empresas como de las personas naturales para cada programa, escogiendo un modelo de Pariedad – Igualdad. De la misma manera, para el caso de los talleres de coaching se contempla el análisis de una sola empresa y en el caso de la Psicoterapia se contempla por una sola persona.

III.K BALANCE DE PERSONAL

El personal que la empresa destinará será el siguiente, estimando los rubros detallados anualmente:

III.K.1 Personal Administrativo

| DESCRIPCIÓN | VALOR ANUAL |
|--------------------|--------------------|
| PRESIDENTE | 22,791.00 |
| GERENTE | 22,791.00 |
| PSICÓLOGO | 16,800.00 |
| CONTADOR | 180.00 |
| TOTAL | 62,562.00 |

El valor del Presidente y Gerente General considerando que son los únicos socios incluyen la estimación con todos los beneficios y prestaciones que dispone la ley del Ecuador, mientras que los valores del Psicólogo y Contador son basados en la contratación de sus servicios mensualmente.

III.L EVALUACIÓN DE DESEMPEÑO

El método a utilizar para la evaluación de desempeño de cada uno de los colaboradores es “Evaluación del Perfil de Competencias”⁸, el cual consiste en medir el grado de habilidades que tiene cada miembro del equipo con relación a sus funciones, las cuales serán contestadas directamente por los clientes. Como ejemplo para el cargo del Especialista Equino lo detallamos a continuación:

| Perfil de Competencia: Desarrollo por Sesión (máximo 225, requerido 180) | | | |
|---|--------------------------------|---------------------------|------|
| Competencia: Conocimiento de los Caballos | | Importancia (Ponderación) | 100% |
| Nivel | Descripción | Valor | |
| 1 | No sabe | 0 | |
| 2 | Conoce lo suficiente | 20 | |
| 3 | Conoce | 50 | |
| 4 | Conoce y aplica. Puede Mejorar | 90 | |
| 5 | Conoce y aplica correctamente | 100 | |
| Competencia: Atención al Paciente | | Importancia (Ponderación) | 75% |
| Nivel | Descripción | Valor | |
| 1 | No sabe | 0 | |
| 2 | Conoce lo suficiente | 20 | |
| 3 | Conoce | 50 | |
| 4 | Conoce y aplica. Puede Mejorar | 90 | |
| 5 | Conoce y aplica correctamente | 100 | |
| Competencia: Intervenciones durante la sesión | | Importancia (Ponderación) | 75% |
| Nivel | Descripción | Valor | |
| 1 | No sabe | 0 | |
| 2 | Conoce lo suficiente | 20 | |
| 3 | Conoce | 50 | |
| 4 | Conoce y aplica. Puede Mejorar | 90 | |
| 5 | Conoce y aplica correctamente | 100 | |
| Competencia: Seguridad Física | | Importancia (Ponderación) | 75% |
| Nivel | Descripción | Valor | |
| 1 | No sabe | 0 | |
| 2 | Conoce lo suficiente | 20 | |
| 3 | Conoce | 50 | |
| 4 | Conoce y aplica. Puede Mejorar | 90 | |
| 5 | Conoce y aplica correctamente | 100 | |
| Valores Obtenidos: (No. Calificación 1 * % Ponderación 1) + (No. Calificación 2 * % Ponderación 2) + (No. Calificación 3 * % Ponderación 3) + (No. Calificación 4 * % Ponderación 4) | | | |

⁸ <http://www.gpn6.com/2013/03/evaluacion-del-perfil-de-competencias/>

III.M ORGANIZACIÓN DE LA EMPRESA

Con respecto a la administración que se utilizará en la compañía y en cumplimiento con lo dispuesto para este tipo de sociedades, el gobierno de la compañía estará a cargo de la junta general de accionistas y su administración del presidente y Gerente General.

III.M.1 Organigrama de la Empresa

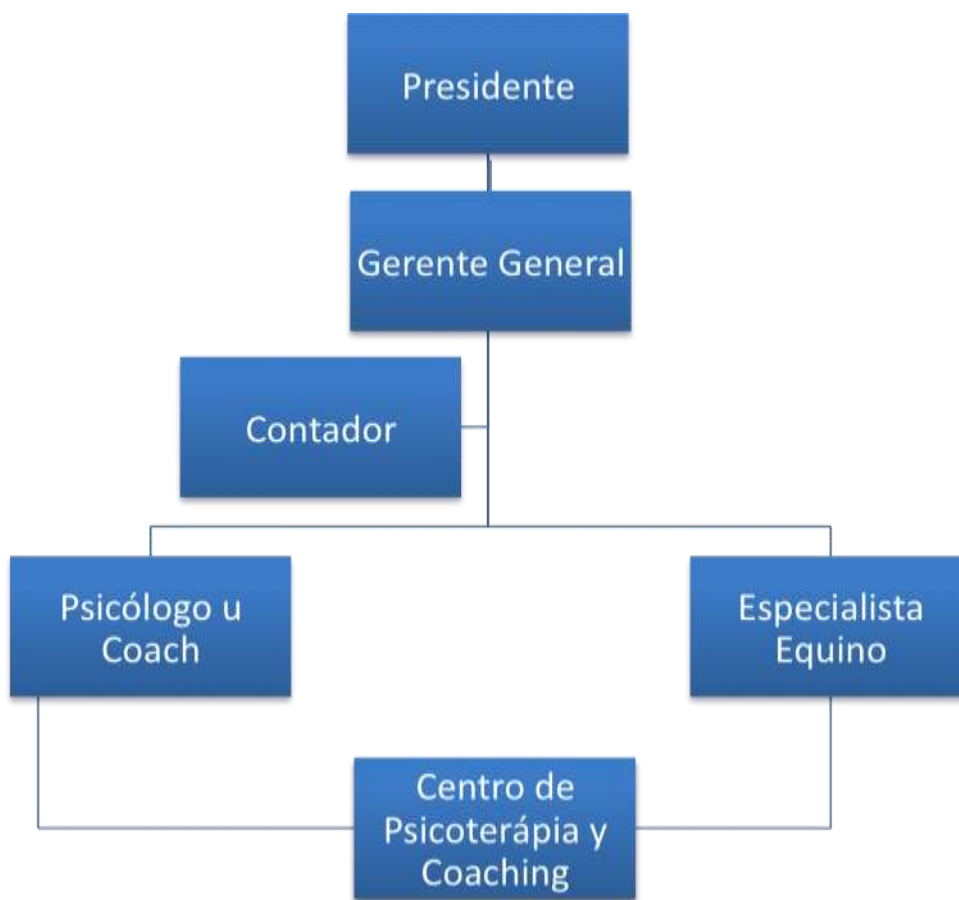

III.M.1.a Junta General

Los órganos de una compañía Limitada son la Junta General de Accionistas o Asamblea, la cual eligen los administradores o Consejo de Administración o el Directorio. Cada integrante de la Junta General de Accionistas tiene tantos votos como títulos o acciones que posee.

Corresponde a la Junta General el ejercicio de todas las facultades que la ley confiere a este órgano de gobierno de la Compañía Anónima.

III.M.1.b Presidente de la Compañía

Será nombrado por la Junta General cuyo cargo podrá ser desempeñado por el lapso de uno a cinco años.

Entre las funciones del presidente están:

- Presidir las reuniones de la Junta General a las reuniones que asista y suscribir, con el secretario, las actas respectivas.
- Suscribir con el Gerente General los certificados provisionales, o los títulos de acción y extenderlos a los accionistas
- Subrogar al Gerente en el ejercicio de sus funciones, en caso de que falte, se ausente o estuviera impedido de actuar, temporal o definitivamente.

III.M.1.c Gerente General

Las funciones son: Dirigir y controlar el manejo íntegro de la empresa, de forma transparente con la ayuda de los colaboradores de la organización, velando por el objetivo común. También estará encargado de promocionar los programas y apoyar en las dinámicas con el fin de que el cliente obtenga los resultados esperados.

Adicionalmente, administrará la facturación y cobranza del giro del negocio.

III.M.1.d Contador

Estará obligado a llevar los balances y obligaciones fiscales de la empresa, así también como la provisión y gestión de la tesorería. Deberá llevar la contabilidad al día de la misma una vez al mes en contra prestación de sus servicios.

III.M.1.e Psicólogo u Coach

Es responsable de diseñar conjuntamente con el Especialista Equino las actividades o ejercicios de cada taller, también de llevar la documentación del cliente y llevar un plan de tratamiento, así como monitorear el progreso de los mismos. Debe tener el conocimiento del tipo de contrato terapéutico, planes de tratamiento, notas de progreso, y conocimiento de medicamentos.

III.M.1.f Especialista Equino

Es responsable de diseñar conjuntamente con el Psicólogo u Coach las actividades o ejercicios de cada taller con el fin de alcanzar las metas. Observa y mantiene la sesión enfocada en los caballos, interviene en cada proceso con preguntas acerca de la etología equina, maneja la documentación de los caballos tales como controles veterinarios y comportamientos fuera de lo común en caso de suscitarse.

III.M.1.g Centro de Psicoterapias y Coaching

Tanto el Especialista Equino como el Psicólogo u Coach están a cargo del centro donde se desarrollan las actividades, velando siempre por el bienestar de los clientes y de los caballos. Entre las actividades deben considerar que el estado de la infraestructura se encuentre en perfectas condiciones para llevar a cabo cada taller, que no existan herramientas que puedan causar daño en las pistas de trabajo, lugares de acceso, limpieza etc.

III.N GASTOS ADMINISTRATIVOS

| GASTOS ADMINISTRATIVOS | |
|-------------------------------|----------------------|
| DETALLE | VALOR AÑO |
| Teléfono convencional | 240 |
| Celular | 300 |
| Internet | 240 |
| TOTAL | 780 |

Los gastos administrativos considerados son los requeridos para el giro del negocio, considerando que existe una sola persona encargada de la administración bajo dependencia.

III.Ñ GASTOS OPERATIVOS

| GASTOS OPERATIVOS | |
|--------------------------|----------------------|
| DETALLE | VALOR AÑO |
| | |
| Transporte | 960.00 |
| Arrendamiento CELCH | 20,400.00 |

| | |
|------------------------------------|------------------|
| Comidas (Coffe Break, Almuerzo) | 2,000.00 |
| Alquiler de Carpas, sillas y mesas | 2,400.00 |
| TOTAL | 25,760.00 |

Los gastos operativos que se detallan, tales como las comidas y el alquiler de carpas, sillas y mesas denotan un gasto a la empresa cada vez que existe talleres empresariales, es decir, están considerados para el trabajo durante los fines de semana, mientras que el transporte y el arrendamiento de las instalaciones son valores fijos mensuales.

III.O FINANCIAMIENTO

Se define que el aporte inicial de los socios cubrirá en un 100% el financiamiento para la ejecución del proyecto en una primera instancia, sin necesidad de realizar ninguna transacción financiera.

| FINANCIAMIENTO | |
|-----------------------|------------------|
| TOTAL FINANCIAMIENTO | - |
| TOTAL APORTE SOCIOS | 22,095.50 |
| TOTAL | 22,095.50 |



III.P INGRESOS Y EGRESOS OPERACIONALES

Se detalla a continuación la proyección de ingresos y egresos operacionales anuales dentro de los primeros 5 años de giro de negocio, obteniendo un margen de utilidad a partir del segundo año.

RESUMEN DE INGRESOS OPERACIONALES

| PRODUCTOS Y SERVICIOS | AÑO 1 | AÑO 2 | AÑO 3 | AÑO 4 | AÑO 5 |
|--------------------------|-------|-------|-------|-------|-------|
| | | | | | |

| | | | | | |
|--|------------------|-------------------|-------------------|-------------------|-------------------|
| TALLERES DE COACHING EMPRESARIAL | 20,000.00 | 26,600.00 | 29,260.00 | 32,186.00 | 35,404.60 |
| PSICOTERAPIA | 62,400.00 | 82,992.00 | 91,291.20 | 100,420.32 | 110,462.35 |
| Total | 82,400.00 | 109,592.00 | 120,551.20 | 132,606.32 | 145,866.95 |
| INGRESO | | | | | |
| ACTUALIZADO | 69,830.51 | 78,707.27 | 73,371.18 | 68,396.86 | 63,759.79 |

RELACION COSTO BENEFICIO

AÑO 1 AÑO 2 AÑO 3 AÑO 4 AÑO 5

| | | | | | |
|--------------------|-----------|-----------|-----------|-----------|-----------|
| INGRESO | | | | | |
| ACTUALIZADO | 69,830.51 | 78,707.27 | 73,371.18 | 68,396.86 | 63,759.79 |
| EGRESO | | | | | |
| ACTUALIZADO | 74,069.49 | 69,041.94 | 60,770.09 | 54,071.03 | 46,383.71 |

| | | |
|-----------------------|-------------------|-------------|
| RELACION COSTO | 354,065.61 | 1.16 |
|-----------------------|-------------------|-------------|

| | |
|------------------|------------|
| BENEFICIO | |
| | 304,336.27 |

III.Q FLUJO DE CAJA PROYECTADO

Con este análisis podremos determinar la viabilidad del proyecto, considerando todos los ingresos, egresos, impuestos y demás ítems que se requieren para la implementación de la compañía.

Podemos identificar que nuestro Valor Actual Neto y nuestra Tasa Interna de Retorno son valores positivos, considerando que nuestra tasa de descuento es del 18%.

| FLUJO DE CAJA PROYECTADO | | | | | | |
|-------------------------------------|--------------------|-------------------------------|-------------------|-------------------|-------------------|-------------------|
| | INVERSIONES | HORIZONTE DEL PROYECTO | | | | |
| | | AÑO 1 | AÑO 2 | AÑO 3 | AÑO 4 | AÑO 5 |
| INGRESOS | | | | | | |
| INGRESOS POR VENTAS | | | | | | |
| TALLERES DE COACHING EMPRESARIAL | | 20,000.00 | 26,600.00 | 29,260.00 | 32,186.00 | 35,000.00 |
| PSICOTERAPIA | | 62,400.00 | 82,992.00 | 91,291.20 | 100,420.32 | 110,000.00 |
| OTROS INGRESOS | | | | | | |
| TOTAL INGRESOS | | 82,400.00 | 109,592.00 | 120,551.20 | 132,606.32 | 145,000.00 |

| | | | | | | |
|---|--|------------------|------------------|-------------------|-------------------|-----------|
| EGRESOS | | | | | | |
| Sueldos | | 62,562.00 | 62,562.00 | 62,562.00 | 62,562.00 | 6 |
| Arrendamiento Club Los Chillos | | 20,400.00 | 27,132.00 | 29,845.20 | 32,829.72 | 3 |
| Comidas (Coffe Break, Almuerzo) | | 2,000.00 | 2,660.00 | 2,926.00 | 3,218.60 | |
| Alquiler de Carpas, sillas y mesas | | 2,400.00 | 2,400.00 | 2,400.00 | 2,400.00 | |
| Teléfono - Fax (2 líneas) | | 240.00 | 240.00 | 240.00 | 240.00 | |
| Teléfono - Celulares | | 300.00 | 300.00 | 300.00 | 300.00 | |
| Internet | | 240.00 | 240.00 | 240.00 | 240.00 | |
| Gastos Bancarios | | 100.00 | 100.00 | 100.00 | 100.00 | |
| Transportes | | 960.00 | 960.00 | 960.00 | 960.00 | |
| Publicidad en Medios | | 0.00 | 0.00 | 3,000.00 | 3,000.00 | |
| Investigación y Desarrollo | | 0.00 | 2,000.00 | 0.00 | 2,000.00 | |
| Amortizaciones gastos constitución | | 200.00 | 200.00 | 200.00 | 200.00 | |
| TOTAL EGRESOS | | 89,402.00 | 98,794.00 | 102,773.20 | 108,050.32 | 10 |
| UTILIDAD ANTES DE IMPUESTOS Y PARTICIPACIÓN TRABAJADORES | | -7,002.00 | 10,798.00 | 17,778.00 | 24,556.00 | 3 |

| | | | | | | |
|---|-------------------|------------------|-----------------|------------------|------------------|----------|
| 15% participación de Trabajadores | | -750.30 | 2,221.16 | 3,058.87 | 3,843.75 | |
| Impuestos | | -935.37 | 2,769.04 | 3,813.39 | 4,791.87 | |
| UTILIDAD DESPÚES DE IMPUESTOS Y PARTICIPACIÓN TRABAJADORES | | -5,316.33 | 5,807.81 | 10,905.74 | 15,920.38 | 2 |
| Amortizaciones gastos constitución | | 200.00 | 200.00 | 200.00 | 200.00 | |
| Recuperación del Capital de Trabajo | | | | | | 2 |
| INVERSIONES | | | | | | |
| Diferidas | -1,000.00 | | | | | |
| Capital de Trabajo | -21,095.50 | | | | | |
| FLUJO FINAL DE EFECTIVO | -22,095.50 | -5,116.33 | 6,007.81 | 11,105.74 | 16,120.38 | 4 |

| | |
|--------------------------|------------------|
| TASA DE DESCUENTO | 18.00% |
| VAN PROYECTO | 12,812.45 |
| <u>TIR</u> | 30.59% |

III.R BALANCE GENERAL PROYECTADO

A continuación se detalla el balance general proyectado manteniendo los próximos 5 años como base para la ejecución de la empresa.

| BALANCE GENERAL PROYECTADO | | | | | | |
|-------------------------------------|------------------|------------------|------------------|------------------|------------------|------------------|
| DETALLE | AÑO 0 | AÑO 1 | AÑO 2 | AÑO 3 | AÑO 4 | AÑO 5 |
| ACTIVOS | | | | | | |
| ACTIVO CORRIENTE | | | | | | |
| Caja | 21,095.50 | 14,293.50 | 28,361.44 | 27,609.66 | 25,851.40 | 28,372.50 |
| | | | | | | |
| TOTAL DE ACT. CORRIENTES | 21,095.50 | 14,293.50 | 28,361.44 | 27,609.66 | 25,851.40 | 28,372.50 |
| ACTIVO FIJO NETO | | | | | | |
| TOTAL ACT. FIJOS | 0.00 | 0.00 | 0.00 | 0.00 | 0.00 | 0.00 |
| ACTIVO DIFERIDO NETO | | | | | | |
| Gastos de Constitución | 950.00 | 950.00 | 950.00 | 950.00 | 950.00 | 950.00 |
| Gastos Preoperatorios | 50.00 | 50.00 | 50.00 | 50.00 | 50.00 | 50.00 |
| Amortización gastos de Constitución | | -200.00 | -400.00 | -600.00 | -800.00 | -1,000.00 |
| TOTAL ACTIVOS | 1,000.00 | 800.00 | 600.00 | 400.00 | 200.00 | 0.00 |

| | | | | | | |
|---------------------------------------|------------------|------------------|------------------|------------------|------------------|------------------|
| DIFERIDOS | | | | | | |
| TOTAL DE ACTIVOS | 22,095.50 | 15,093.50 | 28,961.44 | 28,009.66 | 26,051.40 | 28,372.50 |
| PASIVOS | | | | | | |
| PASIVO CORRIENTE | | | | | | |
| Utilid.Empleados por pagar | | -750.30 | 2,221.16 | 3,058.87 | 3,843.75 | 5,378.48 |
| Impuestos por pagar | | -935.37 | 2,769.04 | 3,813.39 | 4,791.87 | 6,705.17 |
| TOTAL DE PASIV. CORRIENTES | 0.00 | -1,685.67 | 4,990.19 | 6,872.26 | 8,635.62 | 12,083.66 |
| TOTAL PASIVO LARGO PLAZO | 0.00 | 0.00 | 0.00 | 0.00 | 0.00 | 0.00 |
| TOTAL DE PASIVOS | 0.00 | -1,685.67 | 4,990.19 | 6,872.26 | 8,635.62 | 12,083.66 |
| PATRIMONIO | | | | | | |
| Capital social | 22,095.50 | 22,095.50 | 22,095.50 | 22,095.50 | 22,095.50 | 22,095.50 |
| Utilidad/Pérdida | | -3,316.33 | 9,817.51 | 13,520.20 | 16,989.37 | 23,772.89 |
| TOTAL DE PATRIMONIO | 22,095.50 | 18,779.17 | 31,913.01 | 35,615.70 | 39,084.87 | 45,868.39 |
| TOTAL PASIVO Y PATRIMONIO | 22,095.50 | 17,093.50 | 36,903.20 | 42,487.95 | 47,720.49 | 57,952.05 |

0.00 2,000.00 7,941.76 14,478.30 21,669.09 29,579.55

III.S ESTADO DE PERDIDAS Y GANANCIAS

PROYECTADO

Se ha considerado una tasa inflacionaria anual a partir del segundo año del 3% y así podemos deducir que el proyecto es viable generando rentabilidad a partir del segundo año de trabajo.

| ESTADO DE PERDIDAS Y GANANCIAS PROYECTADO | | | | | |
|--|------------------|-------------------|-------------------|-------------------|-------------------|
| DETALLE | AÑO 1 | AÑO 2 | AÑO 3 | AÑO 4 | AÑO 5 |
| VENTAS | | | | | |
| TALLERES DE COACHING EMPRESARIAL | 20,000.00 | 26,600.00 | 29,260.00 | 32,186.00 | 35,404.60 |
| PSICOTERAPIA | 62,400.00 | 82,992.00 | 91,291.20 | 100,420.32 | 110,462.35 |
| TOTAL VENTAS | 82,400.00 | 109,592.00 | 120,551.20 | 132,606.32 | 145,866.95 |
| COSTO DE VENTAS | | | | | |
| TOTAL COSTOS DE VENTAS | 0.00 | 0.00 | 0.00 | 0.00 | 0.00 |
| UTILIDAD BRUTA | 82,400.00 | 112,879.76 | 124,167.74 | 136,584.51 | 150,242.96 |
| COSTOS OPERATIVOS, ADMINISTRATIVOS, | | | | | |

| | | | | | |
|------------------------------------|------------------|------------------|-------------------|-------------------|-------------------|
| VENTAS FINANCIEROS | | | | | |
| Sueldos | 62,562.00 | 64,438.86 | 66,372.03 | 68,363.19 | 70,414.08 |
| Arriendo | 20,400.00 | 27,132.00 | 29,845.20 | 32,829.72 | 36,112.69 |
| Alquiler de Carpas, sillas y mesas | 2,400.00 | 2,400.00 | 2,400.00 | 2,400.00 | 2,400.00 |
| Teléfono - Fax | 240.00 | 247.20 | 254.62 | 262.25 | 270.12 |
| Teléfono - Celulares | 300.00 | 309.00 | 318.27 | 327.82 | 337.65 |
| Internet | 240.00 | 247.20 | 254.62 | 262.25 | 270.12 |
| Gastos Bancarios | 100.00 | 103.00 | 106.09 | 109.27 | 112.55 |
| Amortizaciones gastos constitución | 200.00 | 206.00 | 206.00 | 206.00 | 206.00 |
| Transportes | 960.00 | 988.80 | 1,018.46 | 1,049.02 | 1,080.49 |
| Publicidad en Medios | 0.00 | 0.00 | 3,000.00 | 3,090.00 | 3,182.70 |
| Investigación y Desarrollo | 0.00 | 2,000.00 | 0.00 | 2,060.00 | 0.00 |
| TOTAL COSTOS | 87,402.00 | 98,072.06 | 103,775.28 | 110,959.52 | 114,386.41 |
| UTILIDAD antes IMP. Y P.T. | -5,002.00 | 14,807.70 | 20,392.45 | 25,624.99 | 35,856.55 |
| 15% Partic. de Trabajad. | -750.30 | 2,221.16 | 3,058.87 | 3,843.75 | 5,378.48 |
| UTILIDAD ANTES DE IMP. | -4,251.70 | 12,586.55 | 17,333.59 | 21,781.24 | 30,478.07 |
| Impuestos 25% a la renta | -935.37 | 2,769.04 | 3,813.39 | 4,791.87 | 6,705.17 |
| UTILIDAD NETA | -3,316.33 | 9,817.51 | 13,520.20 | 16,989.37 | 23,772.89 |

III.T INDICES FINANCIEROS ANUALES PROYECTADOS

| INDICES FINANCIEROS ANUALES PROYECTADOS | | | | | | |
|---|---------------------|---------|--------|--------|--------|--------|
| INDICES | | Año 1 | Año 2 | Año 3 | Año 4 | Año 5 |
| Razón Circulante | Activo | | | | | |
| | Corriente | -8.48 | 5.68 | 4.02 | 2.99 | 2.35 |
| | Pasivo Corriente | | | | | |
| Razón Endeudamiento | Pasivo Total | -11.17% | 17.23% | 24.54% | 33.15% | 42.59% |
| | Activo Total | | | | | |
| | | | | | | |

| | | | | | | |
|---|----------------------|-----------|-----------|-----------|-----------|-----------|
| Capital de Trabajo | A. C. - P. C. | 15,979.17 | 23,371.25 | 20,737.40 | 17,215.78 | 16,288.84 |
| Margen Bruto de Utilidades | Utilidad Bruta | 100.00% | 103.00% | 103.00% | 103.00% | 103.00% |
| | Ventas | | | | | |
| Margen Operacional de Utilidades | Utilidad Operacional | -6.07% | 13.51% | 16.92% | 19.32% | 24.58% |
| | Ventas | | | | | |
| Rentabilidad Neta | Utilidad Neta | -4.02% | 8.96% | 11.22% | 12.81% | 16.30% |
| | Ventas | | | | | |
| Rendimiento del Patrimonio | Utilidad Neta | -17.66% | 30.76% | 37.96% | 43.47% | 51.83% |
| | Patrimonio | | | | | |
| | | | | | | |

| | | | | | | |
|---------------------|--------------|---------|--------|--------|--------|--------|
| | Utilidad | | | | | |
| Rendimiento | Neta | -21.97% | 33.90% | 48.27% | 65.21% | 83.79% |
| Activo Total | Activo Total | | | | | |

III.U ANALISIS LEGAL

III.U.1 Constitución de la compañía

Coaching con Caballos busca formar una empresa de servicios de responsabilidad limitada, la cual estaría conformada por dos personas naturales como socios.

Esta compañía deberá ser inscrita y aprobada por el organismo regulatorio correspondiente que para este caso deberá ser la Secretaria General de la oficina matriz de la Superintendencia de Compañías presentando tres copias certificadas de la escritura de constitución de la compañía mas la solicitud correspondiente, la cuál deberá ser realizada por un abogado.

La compañía será constituida por el monto mínimo que exige la ley, es decir, cuatrocientos dólares americanos y sus aportaciones se las realizará de forma numeraria (Dinero).

Para ésta inscripción, los socios deberán presentar el nombre de la compañía como razón social acompañados de las siglas Cia. Ltda (Compañía Limitada).⁹

- La razón social de la compañía será bajo el nombre de: Un Salto al Liderazgo.
- La cuenta de integración de capital se lo realizará en un banco local del país.
- Se procederá con la elaboración de los estatutos con el abogado asesor de la empresa.
- Se procederá con la escritura pública de constitución de la compañía.
- Se presentará el documento a la Superintendencia de Compañías para su respectivo registro.

⁹ <https://www.supercias.gov.ec/Web/privado/seguridad/htm/servicios%20personalizados.htm>.

- Se procederá con la publicación en el diario de circulación nacional
- Se procederá con el pago de la patente municipal y del 1.5x1000 (uno punto cinco por mil) y así obtener el certificado de cumplimiento de obligaciones emitido por el Municipio.
- Se inscribirá la misma en el Registro Mercantil y se elaborará el acta de la junta general de accionistas con el fin de nombrar los representantes.
- Se realizará el trámite respectivo para la obtención del RUC de la empresa en el organismo correspondiente (SRI)

El tiempo estimado para la terminación de este trámite es entre tres semanas y un mes.

III.U.2 Obligaciones de la Empresa

Una vez constituida la empresa, ésta deberá atenerse a las obligaciones que el país de domicilio las estipule, parte de éstas obligaciones se las detalla a continuación:

Sueldo o Salario para los colaboradores: El salario mínimo vital decretado en el año 2015 es de USD. 354.00

Afiliación al Seguro Social: Es responsabilidad de la compañía el realizar la afiliación de sus colaboradores al Seguro Social y realizar su pago mensual conforme lo dicta la ley, es decir,

Pago de Décimo tercer sueldo. Es de responsabilidad de la empresa el realizar los pagos del décimo tercer sueldo a todos los colaboradores que se encuentren bajo dependencia de la compañía, es cuál equivale a la doceava parte de las remuneraciones que hubiere percibido entre el período del 1 de diciembre y el 30 de noviembre y deberá ser entregado hasta el día 24 del mes de Diciembre.

Pago de Décimo cuarto sueldo. Es de responsabilidad de la empresa el realizar los pagos del décimo cuarto sueldo a todos los colaboradores que se encuentren bajo dependencia de la compañía, el cuál equivale al valor de un sueldo básico unificado vigente y deberá ser entregado hasta el día 15 del mes de Agosto.

Pago de Vacaciones: Todos los colaboradores bajo dependencia a partir del primer año de trabajo, tienen el derecho de salir de la compañía por un período de 15 días calendario y quienes hubieren prestado servicios por más de 5 años gozarán de un día adicional por cada año excedente. El cálculo para este pago se lo realiza en base a la suma del sueldo mensual durante todo el año, más la suma de las horas extra y el resultado se lo divide para 24.

Fondos de Reserva: El empleador debe pagar el equivalente al 8.33% de la remuneración de las aportaciones de cada empleado y es a decisión de éste último el escoger si este monto se lo cancela al IESS o dentro de su remuneración mensual. Los trabajadores tienen derecho a este fondo a partir del primer año de trabajo.

Participación de utilidades: Conforme a lo estipulado en la ley del Ecuador, Un Salto al Liderazgo, deberá entregar el 15% de las utilidades generadas a lo largo del año a aquellos colaboradores que se encuentren bajo dependencia de la misma, el cuál deberá ser entregado hasta el día 15 del mes de abril.

Todas y cada una de estas obligaciones la compañía las debe registrar en el Ministerio de Relaciones Laborales.

III.U.3 Capital Social y Participaciones

El capital social mínimo conforme lo estipula la ley del Ecuador es de USD. 400.00 (cuatrocientos dólares americanos), el cuál será la base considerada para la constitución de la empresa, ésta estará representada por dos socios como personas naturales:

| | Porcentaje | US\$ |
|-----------------|------------|------|
| Persona Natural | 51% | 204 |

| | | |
|-----------------|------|-----|
| Persona Natural | 49% | 196 |
| | 100% | 400 |

III.U.4 Modelo de Contratación

Coaching con Caballos a detallado un modelo de contrato de prestación de servicios, el cual cumple con la base legal para el cumplimiento de las partes involucradas. **(Anexo 4)**

Los puntos tratados en dicho modelos se detallan a continuación:

- Descripción de la empresa prestadora del servicio
- Descripción de la empresa contratante
- Descripción del tipo de servicios que ofrece la empresa
- Objetivo específico de trabajo con relación a la empresa contratante y tipo de materiales a utilizar
- Vigencia del contrato
- Responsabilidades de las partes
- Forma de pago
- Multa
- Garantía
- Controversias
- Confidencialidad
- Fecha de suscripción
- Firmas de los involucrados.

Adicional al contrato de prestación de servicios, se entregará un documento en la que se detalle el personal que acudirá al taller mencionando su datos completos. **(Anexo 5).**

III.V ANALISIS DE MERCADO

III.V.1 Segmento de Mercado

Los segmentos de mercado a los que se proyecta llegar mediante este análisis son hombres y mujeres entre: 18 – 25 años; 26 – 35 años; 36 – 45 años; 46 – 54 años; 55 - 60 años de edad que se encuentren trabajando bajo dependencia.

La proyección que el mencionado mercado ofrece es el llegar a contribuir con la sociedad a través de un programa de liderazgo que permita a las personas tomar decisiones y acompañarlas en su proceso para el logro de los objetivos planteados y de esta manera fortalecer su autoestima y realización.

Este mercado ofrece un gran interés en el servicio de coaching, ya que es un tema nuevo dentro del país y de mucha expectativa. Los líderes de las organizaciones están con la disposición de abrir sus horizontes hacia nuevas técnicas con el fin de generar bienestar para sus colaboradores.

De acuerdo con el portal Web de la Superintendencia de Compañías, en el Ecuador existen alrededor de 70.000 compañías a nivel nacional de diversos giros de negocios.

En base a la sectorización del total de las compañías a nivel nacional 21.369 pertenecen a la provincia de pichincha, y 20.510 al cantón Quito.

Nuestro nicho de mercado también se encuentra enfocado a empresas cuyo giro de negocio son: Servicios Alojamiento 522; Inmobiliarias 1.241; Comercio al por mayor y menor de

Vehículos 5.929; Construcción 1.393; Enseñanza 283; Información y Comunicación 1.011; Otros Servicios 156; Financieros 210; Manufactura 1.866; Administrativos 1.838, dando un total de 14.449 empresas.

También se las ha seleccionado en base a su parroquia y éstas son: Chaupicruz, Comité del Pueblo, Cotocollao, El Batán, El Condado, Iñaquito, Jipijapa, La Concepción, Mariscal Sucre, San Isidro del Inca y Santa Prisca, donde encontramos en Servicios Alojamiento 96 empresas, Inmobiliarias 227, Comercio 975, Construcción 255, Enseñanza 41, Información y Comunicación 201, otros servicios 23, financieros 46, manufactura 280 y administrativos 340, considerando un total 2.484 empresas para nuestra muestra. **(Anexo 2)**

En última instancia hemos considerado las empresas que tengan un rango entre 5 y 20 colaboradores trabajando actualmente en cada una de las instituciones, por lo que el segmento del mercado se ha reducido a un total de 413 empresas como clientes potenciales.

III.V.2 Tabulación de Encuestas

Conforme a la descripción de las empresas antes mencionadas hemos realizado nuestra encuesta de acuerdo al posicionamiento de las mejores 1.000 organizaciones del “great place to work” sacando como población el 10% de éstas y se ha realizado la encuesta al 50% de la población mencionada como muestra, es decir, un total de 50 empresas. **(Anexo 3)**

Las encuestas fueron dirigidas a personas con capacidad de decisión para sus respectivas organizaciones, en la mayoría de los casos con nivel de gerencia, se realizaron las mismas con una breve explicación acerca de el aprendizaje en la toma de decisiones con la ayuda de un caballo. Para lo cual obtuvimos el siguiente detalle como resultados en la tabulación:

1. ¿Le interesaría conocer como un caballo puede influir en la toma de decisiones?

| | Respuestas | Porcentaje |
|----|------------|------------|
| Si | 47 | 94% |
| No | 3 | 6% |

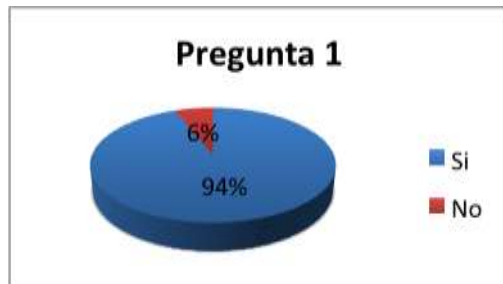

El 94% de las personas encuestadas afirman su interés en conocer como un caballo puede influir en la toma de decisiones. Esto nos indica que según la tendencia el mercado estaría apto para participar en los talleres programados. El 6% de las encuestas nos indican que no tienen interés, lo que significa que el negocio tiene una gran acogida en el mercado, sin llegar a ser total.

2. Tomando en cuenta que este aprendizaje se lo realiza con sesiones experimentales. ¿Preferiría que éstas se desarrollen durante el fin de semana o semana laboral?

| | Respuestas | Porcentaje |
|----------------|------------|------------|
| Fin de Semana | 33 | 66% |
| Semana Laboral | 8 | 16% |
| Ambas | 9 | 18% |

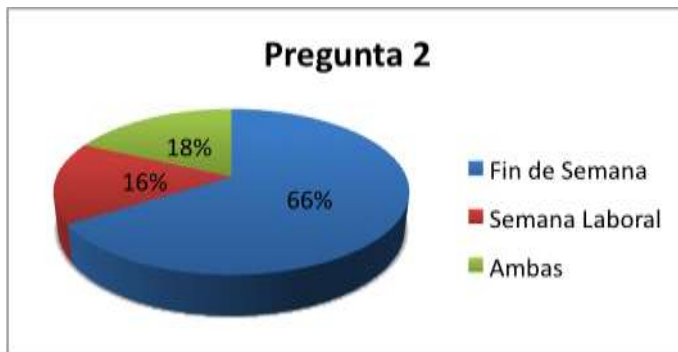

El 66% de las personas que respondieron a nuestra encuesta coinciden que tomarían los talleres durante los fines de semana, el 16% aceptarían realizarlas durante la semana laboral y por último el 18% les interesaría compartir el tiempo durante las horas de trabajo y horas destinadas por parte de los colaboradores.

Considerando estos valores, la propuesta para la realización de los talleres estarían enfocados a desarrollarlos durante los fines de semana para la mayoría de los casos.

3. En el contexto de que cada sesión se desarrolla en un día. ¿Cuántas sesiones estaría dispuesto a tomar? Y ¿cuántas podría?

| | Respuestas | Porcentaje | Respuestas | Porcentaje |
|------------|-------------------|------------|------------|------------|
| | Estaría Dispuesto | | Podría | |
| 1 Sesión | 3 | 6% | 3 | 6% |
| 2 Sesiones | 14 | 28% | 19 | 38% |
| 3 Sesiones | 0 | 0% | 0 | 0% |
| 4 Sesiones | 33 | 66% | 28 | 56% |

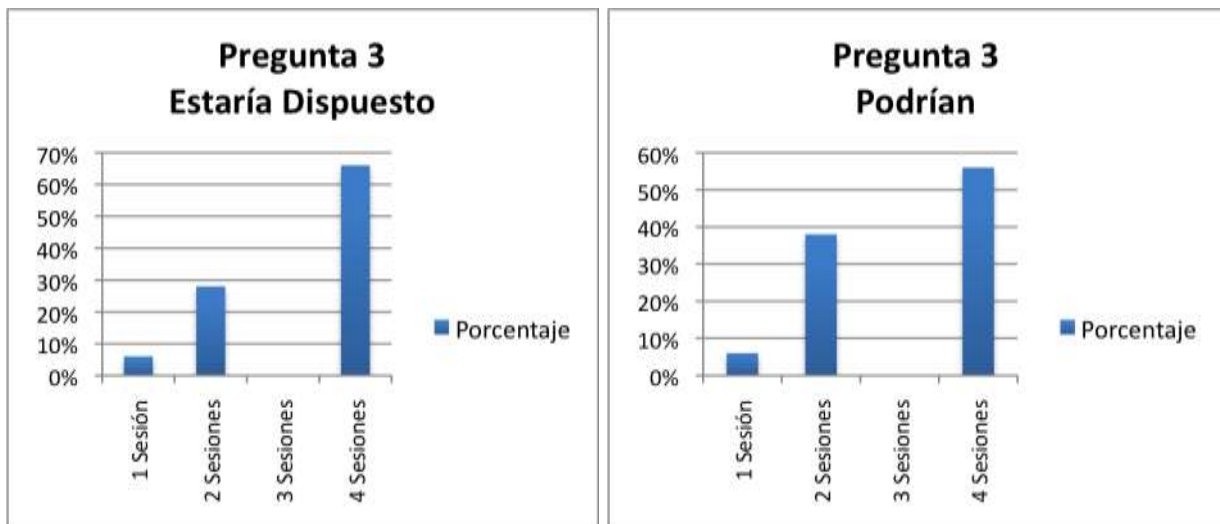

En la tercera pregunta planteamos conocer el interés del servicio y obtuvimos las siguientes respuestas.

El 66% de los encuestados considerarían tomar cuatro sesiones, es decir, cuatro días en los que esperan completar un ciclo completo del taller y el 28% de los mismos participarían en dos.

En base a las respuestas adquiridas, se programaría realizar cuatro sesiones y en éstas completar un ciclo, es decir, llegar a profundizar en cada uno de los participantes y lograr sacar sus propias conclusiones en éste período de tiempo. Al mismo tiempo, se realiza el seguimiento respectivo con el fin de que durante el tiempo que no se realice la actividad se pueda evaluar la durabilidad e impacto de cada sesión.

Complementando la pregunta que mencionamos anteriormente, se planteó el conocer cuántas sesiones verdaderamente podría tomar la organización en base a un análisis breve de la economía de cada empresa a través del encuestado y obtuvimos las siguientes respuestas: el 56% de éstos podría tomar un taller basado en cuatro sesiones seguido por un 38% que podría realizar dos. Con éstos datos verificamos que las organizaciones si están interesadas en

invertir en esta actividad con el fin de conocer de mejor manera a sus colaboradores y a ellos mismos.

4. ¿Cuánto tiempo estaría dispuesto a destinar para el aprendizaje de ésta destreza por cada sesión?

| | Respuestas | Porcentaje |
|---------|------------|------------|
| 2 horas | 27 | 54% |
| 4 horas | 16 | 32% |
| 6 horas | 7 | 14% |
| 8 horas | 0 | 0% |

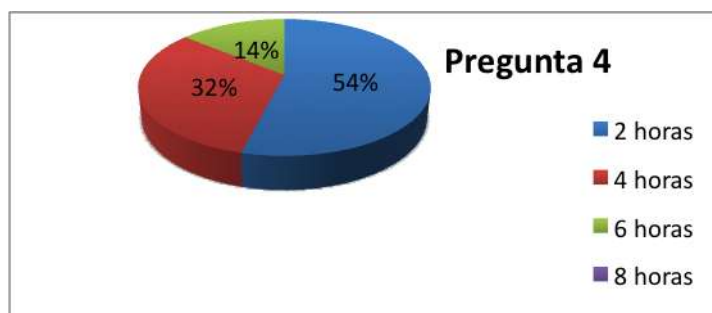

Al continuar con la encuesta, en la cuarta pregunta establecimos el número de horas que las organizaciones desearían invertir por cada sesión considerando que hasta el momento la mayor parte de las empresas realizarían los talleres de cuatro sesiones durante varios fines de semana y las respuestas adquiridas fueron: con el 54% de los encuestados prefieren destinar dos horas de trabajo por cada una de la sesiones seguidas por un 32% que las prefieren

trabajar durante cuatro horas y un 14% estarían dispuestos a realizar cada una de las sesiones en seis horas.

5. Considerando que el costo de la sesión es por persona. ¿Cuánto estaría dispuesto a pagar por hora? Y ¿Cuánto podría?

| | Respuestas | Porcentaje | Respuestas | Porcentaje |
|---------|-------------------|------------|------------|------------|
| | Estaría Dispuesto | | Podría | |
| 15 USD. | 9 | 18% | 9 | 18% |
| 20 USD. | 26 | 52% | 29 | 58% |
| 25 USD. | 1 | 2% | 1 | 2% |
| 30 USD. | 14 | 28% | 11 | 22% |

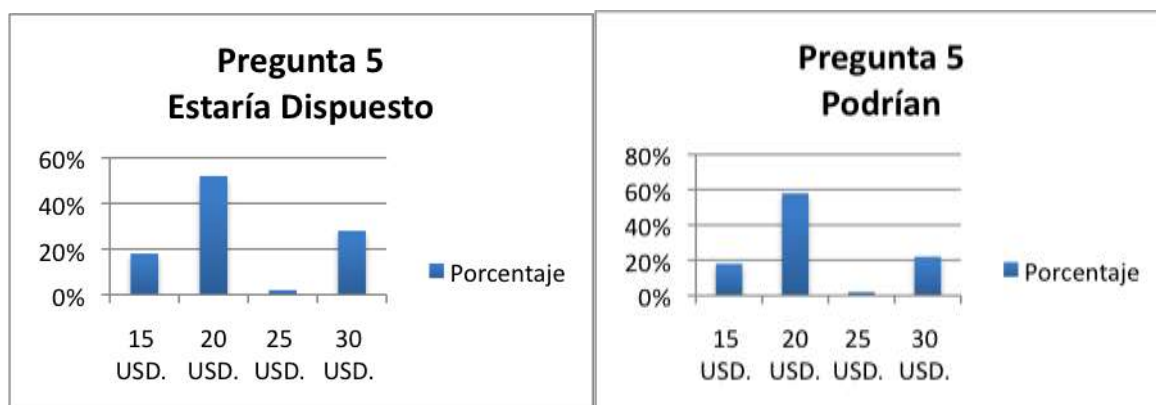

En la quinta pregunta, adquirimos un feedback en cuanto al precio que estarían dispuestos a cancelar por cada hora de taller, es decir, considerando la pregunta anterior se tomaría en

cuenta que se trabajarían dos horas por cada sesión y encontramos lo siguiente: el 52% de los encuestados estarían dispuestos a cancelar USD. 20.00 por cada hora de taller, un 28% de los mismos USD. 30.00, un 18% estaría dispuesto a pagar USD. 15.00 y cerramos con un 2% que cancelaría USD. 25.00 por hora.

Adicionalmente, complementamos de la misma manera que la pregunta 3 para conocer cuánto realmente el encuestado como representante de su organización para ésta encuesta podría cancelar por cada uno de los miembros de su representada y obtuvimos lo detallado a continuación: el 58% podría cancelar USD. 20.00 por cada hora de clase, teniendo éste un incremento considerable en relación a lo dispuesto. El 22% podría cancelar USD. 30.00 y con un 18% podrían cancelar USD. 15.00.

6. ¿Con qué frecuencia participaría usted y su personal en las sesiones?

| | Respuestas | Porcentaje |
|------------|------------|------------|
| Mensual | 16 | 32% |
| Trimestral | 10 | 20% |
| Semestral | 10 | 20% |
| Anual | 14 | 28% |

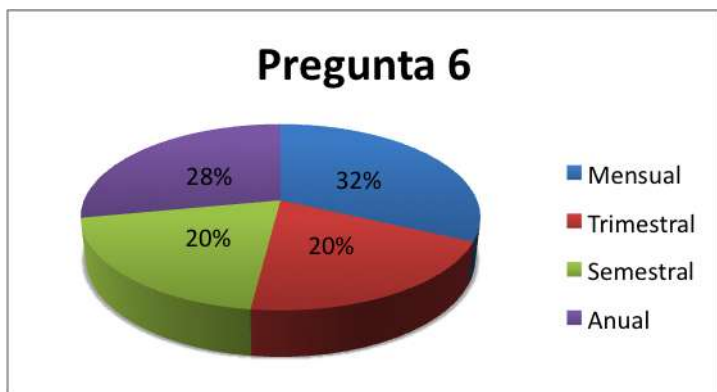

En nuestra sexta pregunta, adquirimos la tendencia del mercado en cuanto a la frecuencia con que las organizaciones participarían en este taller y con un 32% de las respuestas encontramos que la participación sería de forma mensual, seguido por un 28% de manera anual y con un 20% se la realizaría de forma trimestral y semestral.

Como consecuencia de las respuestas obtenidas en cada una de las preguntas, la tendencia del mercado es participar de éste tipo de taller con mucha expectativa, realizar los talleres durante los fines de semana sería más cómodo para las organizaciones, participar en cuatro sesiones por ciclo durante dos horas por cada sesión, realizándolo de forma mensual a un precio por hora de taller de USD. 20.00.

Nuestro planeamiento para las organizaciones sería que participen en los talleres de acuerdo al calendario que más se ajuste a sus necesidades, ofreciendo cuatro sesiones de forma anual, es decir, una sesión trimestral destinando como tiempo un mínimo de 4 horas por cada sesión a un costo de USD. 30.00 por hora de taller.

7. ¿Qué tipo de actividades realiza usted dentro de su organización para obtener un mejor rendimiento de sus colaboradores?

| | Respuestas | Porcentaje |
|--|------------|------------|
| | | |

| | | |
|-------------------------|----|-----|
| Capacitaciones internas | 33 | 66% |
| Capacitaciones externas | 36 | 72% |
| Talleres de Coaching | 17 | 34% |
| Incentivos Monetarios | 10 | 20% |
| Reconocimientos | 36 | 72% |
| Otros | 10 | 20% |

Como última pregunta quisimos conocer si las organizaciones actualmente emplean actividades para desarrollar a su personal de mejor manera y obtuvimos que de el total de las encuestas el 72% consideran que los reconocimientos y las capacitaciones externas son primordiales, el 66% corresponden a capacitaciones internas, el 34% a talleres de coaching y el 20% las destinan para incentivos monetarios y otros.

III.V.3 Hallazgos

La gran mayoría de los empresarios encuestados estarían interesados en conocer la influencia de un caballo para ponerlo en práctica en su día a día, participando de estas sesiones durante los fines de semana hasta por cuatro ocasiones con una duración de dos horas por cada participación. A un costo de USD. 20.00 por cada hora de clase, los empresarios gustarían mantener las sesiones con una periodicidad mensual.

Como un dato interesante encontramos que gran parte de las empresas entrevistadas dedican parte de sus recursos y tiempo en capacitaciones externas y reconocimientos como mecanismos de acción para el mejor rendimiento de sus colaboradores.

Sin embargo, nuestro planteamiento establece un reto mayor al obtenido, debido a que queremos hacer énfasis en el seguimiento de nuestros procesos a diferencia de otros servicios de similares características. Queremos profundizar en cada una de las personas que integren los talleres de tal manera que desarrollen al máximo sus competencias a beneficio de sus organizaciones.

III.V.4 Grandes Hallazgos

Al trabajar con personas quienes al final de las sesiones, agradecen el haber influido a través de los ejercicios con caballos en el descubrimiento de sus erróneas acciones pasadas y encontrar respuestas positivas de mejora, me ha enseñado a descubrir el gran amor por trabajar en la ayuda social.

También descubrí que las personas al encontrarse emocionalmente estables en su día a día, impactan directamente en los niveles de productividad de la empresa y por ende en sus resultados.

III.W NUESTROS PROGRAMAS

III.W.1 Coaching Empresarial

Este programa consiste en realizar ejercicios de manera vivencial de Coaching Asistido con Caballos enfocados a empresas.

El programa incluye:

- Determinación de objetivos estratégicos del proceso con la gerencia de la organización.
- Desarrollo del programa grupal.
- 4 sesiones anuales, 1 trimestral.
- La duración de cada sesión es de 4 horas.

- Refrigerio para cada sesión.
- Evaluación del grupo de trabajo.
- Informe de retroalimentación a la gerencia por cada sesión.

Las fechas se establecen según la disponibilidad de tiempo y recursos de cada una de las organizaciones.

III.W.1.a Enfoque en cuanto Desarrollo de Competencias

1. Autoconfianza. En diferentes ejercicios se plantea el retarse a uno mismo y sin autoconfianza sin duda, éstos se verán afectados.
2. Compostura e imagen. Por lo general las personas utilizamos mascararas para realizar trabajos que no nos gusta realizar. Aquí nos enfocamos en desarrollar todo nuestro potencial de manera que reflejamos lo que somos.
3. Manejo de conflictos. Se establecen ejercicios en base a temas que nos generen malestar e incomodidad, de manera que los resultados sean lo mas cercanos al comportamiento diario, encontrando en si mismos mecanismos de solución.
4. Trabajo en equipo. Se realiza dinámicas grupales estableciendo límites con el fin de encontrar falencias en el grupo de trabajo.
5. Manejo del estrés. El trabajar con caballos automáticamente libera a las personas de su estrés cotidiano y mediante la interacción con los mismos se descubre la manera de controlar las emociones.
6. Astucia en las relaciones interpersonales. Con ejercicios de confianza y liderazgo, los clientes aprenden a manejar de mejor manera su forma de interactuar con personas y situaciones que los rodean.
7. Motivación y persistencia. El caballo es como un espejo de uno mismo, por lo que ciertas dinámicas necesitan más esfuerzo para lograrlas que otras.

8. Orientación a resultados. El enfoque de cada una de las sesiones del coaching asistido con caballos es el cumplimiento de objetivos y metas de cada uno de nuestros clientes.
9. Escucha y Comunicación Asertiva. El trabajar con caballos sin duda ayuda a entender mejor la comunicación no verbal que existe en cada uno de nosotros. Desarrolla más nuestros sentidos.
10. Negociación. Diferentes dinámicas permiten el ceder o presionar al equino de una manera limpia y sin maltrato para el cumplimiento de los objetivos. Esto ayuda metafóricamente a prajmarlo en la vida cotidiana.
11. Administración del tiempo. Realizamos dinámicas en base a tiempos definidos, de manera que las personas en la pista desarrollen su creatividad para el cumplimiento de los mismos.
12. Toma de decisiones. En todos los ejercicios los clientes deben tomar acciones sobre lo planteado en la pista existiendo consecuencias, tal como en la vida misma.
13. Creatividad en innovación. Una vez más el caballo demuestra la forma en que actuamos cada instante, por eso el “pensar fuera de la caja” es muchas veces más poderoso que dejarse llevar por lo cotidiano.
14. Impacto e influencia. Dinámicas con los caballos nos ayudan a entender qué tan afluentes somos y qué impacto tenemos en las otras personas.
15. Pensamiento sistémico. Ejercicios mediante la disociación entre mandos altos, medios y bajos constituyen gran aporte a las organizaciones para analizar el comportamiento y liderazgo de cada uno de los colaboradores.
16. Liderazgo. Nuestras sesiones permiten evaluar las fortalezas de cada individuo, lo que permite a los departamentos de RRHH encontrar perfiles que se adapten a las necesidades de la organización.

III.W.2 Psicoterapia Asistida con Caballos

Al contar con un equipo de profesionales que nos preocupamos por el bienestar de las personas como principal objetivo y con una amplia experiencia en actividades ecuestres y manejo de grupos.

Nuestro programa consiste en ofrecer psicoterapias asistidas con caballos, los cuales están enfocadas a niños, jóvenes y adultos con deficiencias emocionales. Estas se las realiza de manera personal y se realiza el número de sesiones que el paciente lo requiera.

III.W.2.a Ciertos Beneficios que obtienen los pacientes en las terapias

- Refuerza la motricidad. La transmisión del patrón de locomoción tridimensional del caballo es equivalente al patrón fisiológico de la marcha humana.
- Transmisión del calor corporal. El caballo transmite al paciente un calor corporal de aproximadamente 38 grados centígrados, el cual se utiliza para relajar la musculatura, estimular la sensopercepción táctil y aumentar el flujo sanguíneo al sistema circulatorio.
- Trabajo en seguridad y miedos. El trabajar con animales de gran tamaño corporal hace en cada paciente el deseo de romper miedos y trabajar en su propia seguridad.
- Equilibrio físico y emocional. Los caballos reflejan nuestro estado físico y emocional. En ciertas dinámicas atacamos estos sentimientos con el fin de que el paciente controle su forma de reaccionar e interactuar.
- Autoconfianza. Existen pacientes que son negativos por toda circunstancia ajena a su persona. Mediante ejercicios hacemos concientizar al paciente que los problemas son generados por uno mismo y no por factores externos, los cuales pueden ser resueltos.
- Autoestima. El cumplimiento de objetivos es vital para generar alegría y orgullo en

cada uno de los pacientes. Diseñamos ejercicios específicos para lograr cumplir estas metas.

- **Concentración Mental.** Los caballos exigen de concentración en las tareas a cada uno de nuestros pacientes, lo que lleva a desarrollar esta mentalidad para la vida misma.
- Se utiliza para el fortalecimiento de músculos. El caballo transmite impulsos rítmicos al cinturón pélvico, columna y extremidades inferiores y así estimulan la motricidad del paciente, regulan el tono muscular y desarrollan el movimiento coordinado.
- **Elemento de relajación.** La interacción con cualquier animal se lo considera como una terapia alternativa debido a su gran efecto de relajación en los pacientes. Sin embargo, los caballos al ser animales extremadamente dóciles, ayudan a que este efecto se aún mayor.
- **Terapia amigable y divertida.** Nos encontramos estratégicamente en un lugar fuera de lo tradicional, en el campo, esto ya constituye en el paciente un sentimiento reconfortante. Adicionalmente, diseñamos actividades de tal manera que éstas no sean vulnerables al aburrimiento o falta de interés.
- **Refuerza Valores.** Sin duda exigimos que todo trabajo en pista sea realizado en base a los valores de cada persona y no permitimos bajo ningún concepto el agredir sea verbal o físicamente a ninguna de las personas que actuamos en las sesiones, por supuesto incluyendo a los equinos.
- **Incentiva el pensamiento positivo.** La estructuración de experiencias se las realiza con el fin que el paciente tome iniciativas, sus propias decisiones y sea responsable por los resultados. Esta estructuración incluye la posibilidad de aprender a partir de consecuencias naturales, errores o éxitos.
- Entre otros.

III.X ANALISIS DE COMPETENCIAS

III.X.1 Tierra de Caballos

Si hablamos de competencia en el mercado, encontramos “TIERRA DE CABALLOS” una quinta ubicada en Checa, a una hora de distancia de Quito donde se realizan talleres de liderazgo empresarial a través de caballos. Su fundador y líder es el Sr. Juan Bernardo Berneo quién se destaca por la doma natural en los caballos, es decir, realiza ejercicios de doma a caballos sin el uso de riendas, cuerdas, monturas, etc. De esta manera es un auténtico conocedor de la etología equina.

También estuvo a cargo de las terapias para niños con discapacidades en el parque de Guápulo en un trabajo conjunto con la fundación El Triángulo por el período de un año y medio cuyo programa se lo denominó “A Caballo Vamos”.

Actualmente, diseña actividades empresariales de liderazgo y trabajo en equipo y cuenta con certificaciones de EAHAE y HORSE DREAM, las cuales permiten que el trabajo en pista los pueda liderar él como único coach.

Su modo de dar a conocer sus actividades, es a través de su página web: <http://www.domatierradecaballos.com> y las redes sociales.

Identificamos que Tierra de Caballos tiene programas similares a los ofrecidos por nuestra marca, sin embargo existen diferencias fundamentales en cuanto al desarrollo de las actividades. Como ejemplo, podemos considerar que el enfoque realizado por estos programas es netamente hacia los equinos y el equipo que dirige cada una de las sesiones es una sola persona certificada.

Por lo tanto, concluimos que contamos con una industria virgen para este tipo de actividades por lo cuál tiene mucha proyección y sin demasiada competencia.

III.X.2 Fortalezas de Tierra de Caballos

Las fortalezas que encuentro existentes en TIERRA DE CABALLOS son:

- Posee dos certificaciones como respaldo de su trabajo.
- Tiene aproximadamente 3 años trabajando en el sector empresarial.
- Es gran conocedor de la etología equina.
- Su talleres son enfocados al adiestramiento de caballos .
- Realiza los talleres con sus propios equinos.
- Tiene reconocimiento por los clubs ecuestres.
- Trabajo por un año con el Estado a través de la Fundación El Triángulo.
- Tiene pagina web

III.X.3 Debilidades de Tierra de Caballos

- Su enfoque es hacia los caballos, no hacia las personas.
- Al trabajar con sus propios equinos, tiene poca variedad en sus recursos para ofrecer al sector empresarial.
- Trabaja como único Coach en sus sesiones.
- No cuenta con personal profesional adicional en sus sesiones.
- Su lugar de trabajo no es propio.
- Su capacidad instalada es para 15 personas
- El sector de Checa es mas distante de la ciudad de Quito
- No trabaja en Psicoterapias

III.Y PLAN DE IMPLEMENTACIÓN

Cronograma de actividades hasta arrancar con el negocio, es decir, tiempos estimados en la constitución de la compañía, tiempo de implementación de la infraestructura, tiempo estimado estipulado para publicidad e inauguración, etc.

| CRONOGRAMA DE ACTIVIDADES | | | |
|----------------------------------|----------------------|-----------------------|---------------------|
| mes | 1 | 2 | 3 |
| semana | | | |
| 1 | | | |
| 2 | | | |
| 3 | | | |
| 4 | | | |
| | Aporte de los Socios | Constitución Compañía | Mercadeo |
| | Mercadeo | Mercadeo | Facturación Inicial |

CONCLUSIONES Y RECOMENDACIONES

CONCLUSIONES

Luego de todo lo investigado y estudiado a lo largo de este período considerable de tiempo puedo concluir que actualmente el mercado en lo que al coaching en general se refiere está tomando un giro de moda entre las empresas y por ende existe competencia.

Nuestro valor de diferenciación respecto al resto de programas es atractivo para los clientes, debido a que salimos de los parámetros cotidianos, es decir, recreamos ambientes naturales, el modelo es vivencial y utilizamos herramientas fuera de lo común como son los caballos.

El Coaching Asistido con Caballos como modelo de negocio competitivo y funcional, es un proyecto viable a pesar de tener como herramientas animales vivos que generan gastos a diferencia de otros programas, los precios son accesibles para los segmentos de mercado seleccionados.

Al tener poco más de un año trabajando en este mercado, no disponemos de estadísticas que denoten la funcionalidad de las sesiones, sin embargo, tenemos testimonios de clientes que manifiestan su satisfacción a la conclusión de sus programas.

Nuestro equipo profesional y la certificación nos acreditan para trabajar en el ámbito de psicoterapias, lo que como empresa nos permite contar con un giro de negocio clínico y pedagógico.

RECOMENDACIONES

Obteniendo un crecimiento como el esperado, debemos como equipo de trabajo estar alineados al objetivo planteado y buscar inmediatamente la expansión a otras ciudades de nuestros programas.

Debemos contar con datos estadísticos que muestren la funcionalidad del negocio de manera que sea una herramienta más de imagen corporativa.

Establecer un plan de trabajo para que nuestros colaboradores realicen la certificación que nos acredita y de esta manera asegurar el modelo operacional en el tiempo.

BIBLIOGRAFÍA

- Miedaner, Talane. Coaching para el Éxito: Conviértete en el entrenador de tu vida personal y profesional. EEUU: Ediciones Urano. 2002.
- Mumford, Jeni. Coaching para Dummies. EEUU: 3ra Edición Grupo Norma para América Latina. 2010.
- Soldevila, Talia. El Maestro Equino. España: Grupo Adalo. 2009.
- Cordero, Fernando. Psicoterapia Asistida con Equinos: Fundamentos Filosóficos y Principios de Metodología para Profesionales de Caballos. México DF: Segunda Edición. 2013.
- Equine Assisted Growth an Learning Association, EAGALA. Fundamentos para la Práctica del Modelo EAGALA. USA: Séptima Edición. 2012.
- http://www.empleo.com/colombia/investigacion_laboral/paises-con-mas-dias-de-vacaciones-en-el-mundo-----/8640660.
- <http://www.tisoc21sl.com/regalo-coaching-with-horses-start-kit.php>
- <http://www.equilibri.info/>
- <http://www.monografias.com/trabajos82/a-satisfaccion-laboral-y-productividad-empresas-ambato-a/a-satisfaccion-laboral-y-productividad-empresas-ambato-a2.shtml>
- <http://www.forbes.com/sites/susanadams/2011/05/02/two-out-of-three-looking-to-switch-jobs-says-new-survey/>
- <http://noticias.universia.net.mx/en-portada/noticia/2012/07/16/951219/causas-insatisfaccion-laboral.html>

- [http://www.lahora.com.ec/index.php/noticias/show/1101296384/-](http://www.lahora.com.ec/index.php/noticias/show/1101296384/)

[1/0.39%%20de%20empresas%20con%20%20%20certificaciones%20de%20calidad.html#.U](http://www.lahora.com.ec/index.php/noticias/show/1101296384/-/0.39%%20de%20empresas%20con%20%20%20certificaciones%20de%20calidad.html#.U)

Vn UIWc WU

- <http://www.vistazo.com/ea/dinero/imprimir.php?Vistazo.com&id=2320>
- <http://crecimiento-personal.innatia.com/c-coaching/a-que-es-el-coaching.html>
- <http://www.todo-sobre-coaching.com/tipos-de-coaching.html>
- <http://www.tisoc.com/cursos-coaching-asistido-con-caballos.php>
- http://es.wikipedia.org/wiki/Refer%C3%A9ndum_constitucional_y_consulta_popular_de_Ecuador_de_2011
- <http://www.slideshare.net/JENIFER160591/situacion-politica-y-economica-del-ecuador-compu1-6149140>
- <http://www.slideshare.net/samysish/poblacion-ecuatoriana-2872280>
- http://www.google.com.ec/url?sa=t&rct=j&q=&esrc=s&source=web&cd=1&sqi=2&ved=0CC8QFjAA&url=http%3A%2F%2Fwww.bce.fin.ec%2Fdocumentos%2FEstadisticas%2FSectorReal%2FPrevisiones%2FIndCoyuntura%2FEmpleo%2Fimle201212.pdf&ei=fOEKUsDXIJKA9gTN4IDQBw&usq=AFQjCNEGEfbOpAoTC_2KsF8NlwTspXBhPA&bvm=bv.50723672,d.eWU
- <http://blogs.utpl.edu.ec/pacosanchez/2008/04/18/companias-de-responsabilidad-limitada-companias-anonimas-y-de-economia-mixta-resumen-ejecutivo/>
- <http://cuidatufuturo.com/2012/09/cuales-son-los-pasos-necesarios-para-constituir-una-empresa/>
- <http://www.ecuadorencifras.gob.ec/ecuador-registra-una-inflacion-de-010-en-junio/>
- <http://www.andes.info.ec/es/econom%C3%ADa/liquidez-ecuador-cubre-emisi%C3%B3n-monedas-fraccionarias-dep%C3%B3sitos-sistema-financiero.html>
- <http://ecuadorcostaaventura.com/productos.html>

- <http://elproductor.com/category/estadisticas-de-nacionales-e-internacionales/>
- <http://elproductor.com/2014/06/11/balanza-comercial-del-ecuador-enero-abril-ano-2014/>
- http://www.revistalideres.ec/informe-semanal/Ecuador-elevan-niveles-consumo_0_664733554.html
- <http://www.revistacertificacion.cl/como-impacta-la-obtencion-de-un-certificado-de-calidad-iso-9000-en-la-gestion-versus-rentabilidad-de-la-empresa/>
- www.eluniverso.com/noticias/2014/11/16/nota/4225756/trabajadores-divididos-nuevo-gremio
- <http://www.elcomercio.com.ec/actualidad/reformas-codigo-laboral-cinco-ejes.html>. Si está pensando en hacer uso del mismo, por favor, cite la fuente y haga un enlace hacia la nota original de donde usted ha tomado este contenido. ElComercio.com
- <http://educacion.gob.ec/unidades-educativas-del-milenio/>
- <http://www.telegrafo.com.ec/sociedad/item/seis-nuevas-unidades-educativas-del-milenio-se-construiran-en-quito.html>
- <http://www.dgcomunicacion.com/articulo/infografia-del-social-media-en-2013-todos-los-numeros>
- http://mazinger.sisib.uchile.cl/repositorio/lb/ciencias_quimicas_y_farmaceuticas/johansen/cap2/parte4a.html

ANEXOS

Anexo 1.

Boletín No. 30 emitido por la cámara de comercio de Guayaquil en el mes de Mayo del año 2011.

Anexo 2.

Cuadro en archivo Excel perteneciente a la Superintendencia de Compañías de compañías activas del año 2012.

Anexo 3.

Cuadro en archivo Excel perteneciente al Ranking Empresarial de acuerdo a la firma Great Place to Work del año 2012.

Anexo 4.

Modelo de Contrato de Prestación de Servicios Empresariales. Un Salto al Liderazgo.

Anexo 5.

Modelo de Solicitud de Datos Empresariales de Personal.

SUMARIO

COMERCIO EXTERIOR ECUATORIANO

Principales socios comerciales de Ecuador1

CONTEXTO INTERNACIONAL

Venezuela: Importaciones restan espacio a materia prima local.....2
 TLC entre Colombia y EE.UU. entra en la recta final en Congreso estadounidense2

ANÁLISIS ESTADÍSTICO

Importaciones Ecuatorianas desde Venezuela.....2

NORMATIVA Y POLÍTICAS COMERCIALES

Nuevos aranceles.....3
 Disposiciones del COMEX.....3

OTRAS NORMAS

Boletines SENA.....3
 Consulta de aforo.....3

OPORTUNIDADES DE NEGOCIOS

Ofertas y Demandas.....4
 Ferias.....4

NOTICIAS GENERALES

Gestiones de la CCG5
 Eventos de interés.....5

OTROS ASPECTOS DEL COMERCIO

Relación Comercial Ecuador – Perú.....6



CENTRO DE SERVICIO AL SOCIO INFORMACIÓN COMERCIAL

Cámara de Comercio de Guayaquil

Dir.: Centro Empresarial "Las Cámaras", Av. Francisco de Orellana y Miguel H. Alcívar, 2P
 PBX: 593 (4) 2682771
 Ext. 225, 346, 358, 315 y 365-
 FAX: 593 (4) 2682771 Ext. 234
 E-mails: nandrade@lacamara.org - fgarcia@lacamara.org - informacioncomercial@lacamara.org
 Web: www.lacamara.org

Principales socios comerciales de Ecuador

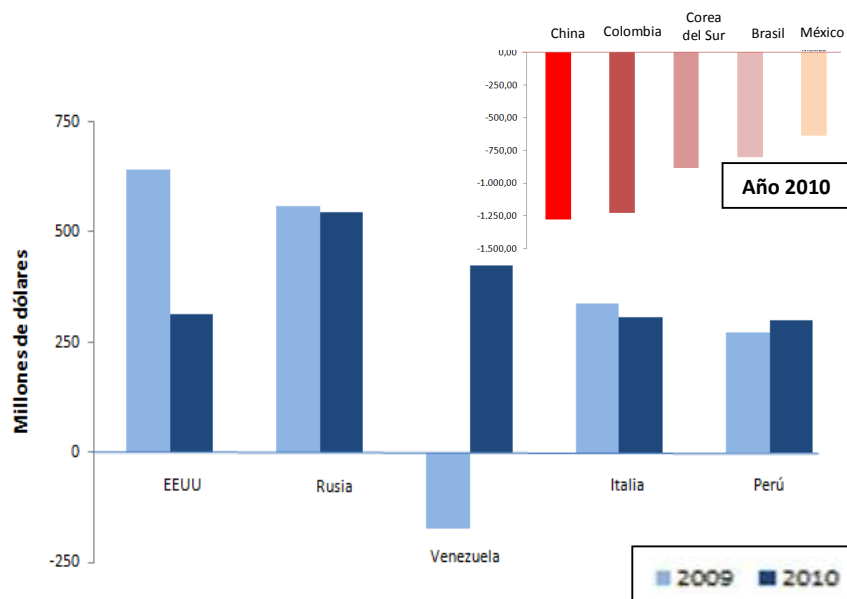

Fuente: Banco Central del Ecuador

Con Estados Unidos, nuestro principal socio comercial, Ecuador ha registrado balanzas comerciales totales positivas, pese a que esta diferencia ha ido decayendo en los últimos años y en gran parte debido a los niveles de precios del petróleo (que representa el 70% en valores FOB de la oferta ecuatoriana). Este año la no renovación del ATPDEA podría afectar la balanza comercial con EEUU, llevándola a niveles deficitarios.

Durante el año 2010, el Ecuador registró su mayor saldo comercial favorable con Rusia (más de US\$ 545 millones). Este valor tuvo un incremento del 3% con respecto al 2009.

Con Venezuela, el 2010 dejó un saldo comercial positivo cercano a los US\$ 425 millones, en cuyo caso se puede destacar el haber revertido la balanza a favor de Ecuador, habiendo experimentado saldos negativos en el 2008 y 2009 (de US\$ 1,800 y US\$ 175 millones respectivamente).

Con Italia y Perú, también manejamos un saldo comercial positivo.

El principal déficit comercial para el Ecuador lo representa China con un saldo comercial negativo de US\$ 1,277 millones en el 2010, un 24% más de lo registrado en el 2009.

Con nuestro segundo socio comercial, Colombia, mantenemos también una brecha negativa. En el 2010 las exportaciones ascendieron a US\$ 2,022 millones, mientras que las importaciones totalizaron unos US\$ 793 millones, dejando un saldo de -US\$ 1,229 millones.

Otro país con el cual nuestra actividad comercial se basa mayormente en las importaciones es Corea del Sur, dejando un saldo negativo de más de US\$ 648 millones, representando el tercer déficit comercial más grande para nuestro país.

Por otro lado, se tiene también un marcado déficit comercial con Brasil y México.

CONTEXTO INTERNACIONAL

Venezuela: Importaciones restan espacio a materia prima local

Las compras foráneas de arroz y hortalizas que ha venido realizando el gobierno venezolano le restan espacio a la producción nacional. Así lo explicó el presidente de la Confederación Nacional de Asociaciones de Productores Agropecuarios (Fedeaagro), Pedro Rivas.

"Las importaciones desmesuradas de arroz están dificultando la colocación de la producción que se está haciendo actualmente; lo mismo viene ocurriendo con las hortalizas", aseguró Rivas.

Agregó que está entrando al país una producción a precios inferiores que los establecidos en los mercados locales, lo que pone en desventaja al productor nacional. "En el caso del arroz, tenemos los precios controlados, y resulta que viene importado más barato. Muchas plantas tienen arroz para trillar y no le compran al productor, o ejercen presión en los precios hacia la baja".

Fuente: <http://www.americaeconomia.com/economia-mercados/finanzas/venezuela-importaciones-restan-espacio-materia-prima-local>

TLC entre Colombia y EE.UU. entra en la recta final en Congreso estadounidense

En dos meses será presentado al Congreso estadounidense el proyecto del Tratado de Libre Comercio con Colombia para que se inicie la discusión.

El alto representante comercial de Estados Unidos envió una carta al Comité de Finanzas del Senado para comunicarle que el texto del TLC llegará a estudio del legislativo de EE.UU.

El tratado comercial entre los dos gobiernos (Colombia-Estados Unidos) fue firmado el 22 de noviembre de 2006.

La confirmación fue hecha por el presidente Juan Manuel Santos durante el foro 'La Reintegración, un negocio que le apuesta a la paz: 'Desarme, Desmovilización y Reintegración'.

Fuente: <http://www.americaeconomia.com/economia-mercados/finanzas/tlc-entre-colombia-y-eeuu-entra-en-la-recta-final-en-congreso-estadounidense>

ANÁLISIS ESTADÍSTICO

Importaciones Ecuatorianas desde Venezuela

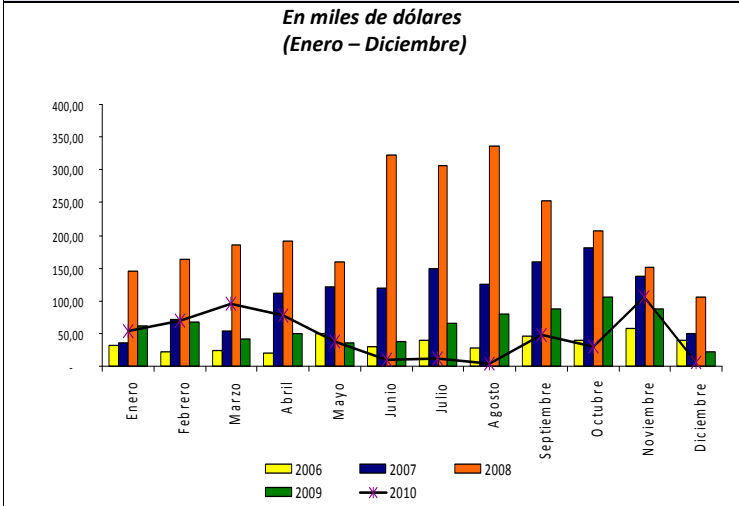

Fuente: SENA - BCE

El Comité Técnico interinstitucional del COMEX en sesión celebrada el día 19 de abril de 2011 conoció y acogió la solicitud del MRECI, mediante la cual recomienda extender las preferencias arancelarias y no arancelarias contempladas en el marco de La Comunidad Andina (CAN) a favor de la República Bolivariana de Venezuela.

Esto surgió debido a que en diciembre de 2010 entró en vigencia el Código Orgánico de la Producción, Comercio e Inversiones (COPCI). En el que determina que es el COMEX quien debe formular y aprobar las políticas y estrategias, generales y sectoriales, en materia de comercio exterior, así como crear, modificar o suprimir las tarifas arancelarias vigentes en el país.

Por lo que se resolvió otorgar las preferencias arancelarias y no arancelarias provisionales a favor de la República Bolivariana de Venezuela, en los mismos términos en los que el Ecuador le otorgó en el marco de la Comunidad Andina hasta el 21 de abril de 2011, en tanto el COMEX y La Asamblea Nacional se pronuncien respecto del Protocolo al Acuerdo Marco de Cooperación entre el Gobierno de la República Bolivariana de Venezuela y el Gobierno de la República del Ecuador para profundizar los lazos de Comercio y Desarrollo.

Las importaciones de origen venezolano, totalizaron US\$ 430,311.07; en el 2006, US\$ 1'316,156.38; en el 2007, US\$ 2'525,902.20; en el 2008, US\$ 549,761.90; en el 2009, US\$ 739,274.36; en el 2009, y para el año 2010 el total importado fue de US\$ 549,761.90, declinando en un 26% este último período.

Entre los principales productos importados en el año 2010 se encuentran: Diesel 2 69.33%, Nafta Disolvente 9.16%, Urea Granular 4.79%, Gasolina sin tetraetil 1.95%, Coque de petróleo sin calcinar 1.78%, entre otros.

NORMATIVA Y POLITICAS COMERCIALES

Nuevos Aranceles

Vehículos Híbridos (VIGENTE)

Resolución No. 6 COMEX, suscrita el 1 de Abril del 2011, establece reformar el Artículo Único del Decreto Ejecutivo 592 publicado en el Suplemento del Registro Oficial No. 191 de fecha 15 de Octubre de 2007. Disposición rige desde el 21 de Abril de 2011, quedando de la siguiente manera:

| 8704.90.00.91 | Vehículos Híbridos |
|---|--------------------|
| De 0-2000 cm ³ = | 0% advalorem |
| De 2001-3000 cm ³ = | 10% advalorem |
| De 3001-4000 cm ³ híbridos = | 20% advalorem |
| Mayores a 4000cm ³ = | 35% advalorem |

DISPOSICIONES NUEVAS DEL COMEX

Resolución N° 07 del 21 de abril de 2011

Preferencias arancelarias y no arancelarias a favor de la República Bolivariana de Venezuela

Resolución N° 08 del 2 de mayo de 2011

Establecimiento umbrales registro de importadores.

Resolución N° 09 del 2 de mayo de 2011

Diferimiento arancelario a favor de empresas de transporte

ABONO TRIBUTARIO LA MEDIDA DE ESCAPATORIA PARA ENFRENTAR DESVENTAJAS PRODUCTO DE LA NO RENOVACION DEL ATPDEA

El Señor Presidente de la República, mediante [Decreto Ejecutivo 742](#), publicado el 9 de mayo de 2011, en el Registro Oficial No. 443, expidió ciertas reformas al Reglamento a la Ley de Abono Tributario, en miras de beneficiar especialmente a aquellos exportadores, cuyo ingreso de productos al mercado estadounidense se ha visto afectado arancelariamente por la falta de renovación del Sistema de Preferencias Arancelarias Andinas (ATPDEA, por sus siglas en inglés).

Según lo expuesto en esta norma legal, será el Servicio de Rentas Internas el que deberá liquidar los montos de abono tributario a ser otorgados, conforme lineamientos que previamente establecerá el COMEX.

El Banco Central del Ecuador será el ente encargado de la emisión de los Certificados de Abono Tributario que se entreguen a los exportadores que logren gozar de este beneficio.

Este Decreto entrará en vigencia desde su publicación en el registro oficial.

Para ver el Decreto Ejecutivo hacer clic [AQUÍ](#).

OTRAS NORMAS

Boletines SENAE Relevantes

Boletín No. 181-2011

Reforma a la Resolución 15-2011-R21 referente a las Garantías Aduaneras

http://www.aduana.gov.ec/contenido/vista_previa.asp?codigo_boletin=181&anio=2011

Boletín No. 182-2011

Norma Técnica Provisional que Regula los Almacenes Especiales.

http://www.aduana.gov.ec/contenido/vista_previa.asp?codigo_boletin=182&anio=2011

Boletín No. 183-2011

Norma técnica provisional que regula las garantías aduaneras.

http://www.aduana.gov.ec/contenido/vista_previa.asp?codigo_boletin=183&anio=2011

Boletín No. 191-2011

Resolución No. 6 del COMEX.- Arancel Vehículos Híbridos

http://www.aduana.gov.ec/contenido/vista_previa.asp?codigo_boletin=191&anio=2011

Boletín No. 192-2011

Criterio vinculante de clasificación arancelaria en la nomenclatura común nandina de una faja textil moldeadora para damas.

http://www.aduana.gov.ec/contenido/vista_previa.asp?codigo_boletin=192&anio=2011

Boletín No. 194-2011

Reforma a la Resolución 16-2011-R7 referente a la Operación Aduanera de Traslados de Mercancías.

http://www.aduana.gov.ec/contenido/vista_previa.asp?codigo_boletin=194&anio=2011

Boletín No. 201-2011

Precios referenciales de bebidas alcohólicas importadas, para el cálculo del ice, según resolución NAC-DGERGC11-00146 del SRI.

http://www.aduana.gov.ec/contenido/vista_previa.asp?codigo_boletin=201&anio=2011

CONSULTA DE AFORO

◆ **Sistema de eliminación de verrugas plantares y vulgares**

MARCA: POINTTS

FABRICANTE: Orasure Technologies Inc.

DETALLE: Preparación de uso terapéutico que trata afecciones del tipo dermatológicas como las verrugas vulgares y plantares que se desarrollan debido a una infección viral

PARTIDA: 3004.90.29.00

DESCRIPCIÓN: Los Demás

OPORTUNIDADES DE NEGOCIOS

OFERTAS Y DEMANDAS

OF082-AUS:

Empresa austríaca ofrece máquinas y tecnología de procesos para la fabricación de sacos de plástico tejido así como el reciclado eficiente de plásticos como, por ejemplo PE, PP, BOPP, PA, PS, PET y muchos más.

OF083- AUS

Empresa de Austria ofrece grandes instalaciones solares en todo el mundo para la obtención de agua caliente sanitaria, calefacción, calor industrial, así como refrigeración solar. Busca empresas de los siguientes sectores: productores de alimentos, industria textil, industria del plástico y similar para procesos de limpieza, pasteurización y secado con rangos de temperaturas de 60 a 120º; grandes edificaciones, como aeropuertos, edificios administrativos, bancos, instalaciones de formación, edificios relacionados con el turismo, hoteles y resorts.

OF084- AUS

Empresa de Austria líder a nivel mundial en el sector de herramientas y maquinaria para la extrusión de perfiles de plástico para ventanas, busca contactos en el mercado ecuatoriano.

OF085- CHI

Empresa chilena de TI que desarrolla soluciones BPM y firma electrónica, brinda asesorías tanto para instituciones públicas y privadas, busca empresas que representen sus soluciones y asesorías.

OF086- CHI

Empresa chilena con experiencia en estudios de proyectos de impacto ambiental y proyectos de ingeniería en el área de minería, hidráulica, constructora especializada en la etapa de diseño del proyecto, busca contrapartes como consultoras de ingeniería de apoyo a proyectos de obras públicas. También busca importadores-distribuidores de paneles solares.

OF087- CHI

Empresa fabricante de Aceite de Oliva extravirgen del valle de limarí, ofrece diferentes presentaciones de su producto: 250 cc, 500 cc y 5 lt., busca importadores-distribuidores en Ecuador.

OF088- CHI

Empresa Chilena que exporta y fabrica crema de caracol, busca empresas representantes, importadoras y distribuidoras para sus productos en el mercado ecuatoriano.

OF089- CHI

Empresa Chilena exportadora de JIBIA o calamar gigante, buscan contrapartes importadores-distribuidores de la Jibia en Ecuador.

OF090- CHI

Empresa Chilena que tiene producción de almendras, busca empresa interesada en importar y distribuir sus productos en el mercado ecuatoriano.

Mayor información: informacioncomercial@lacamara.org (mencionar código de interés)

FERIAS

Expopartes & Mecani-k 2011

Bogotá, Colombia
8 al 10 de junio del 2011
Automotriz

Ecuador compra Ecuador

(<http://www.ecuadorcompraecuador.com>)
Guayaquil, Ecuador
27 y 28 de junio
Consumo masivo

Seguriexpo

(<http://www.seguriexpo.com>)
Buenos Aires - Argentina
6 al 8 de julio
Servicios y equipos de Seguridad

Construir Bahía 2011

(<http://www.feiraconstruir.com.br>)
Salvador de Bahía, Brasil
17 al 20 de agosto
Construcción

CleanTech 2011

(<http://www.mashovgroup.net>)
Tel Aviv, Israel
5 y 6 de julio
Energía y Medio Ambiente

FOODPRO

(www.foodproexh.com)
Sydney - Australia
10 al 13 de julio
Alimentos

Gift & Home Deccor 2011

(<http://www.shanghaimart.com>)
Shangai, China
4 al 7 de Agosto
Artículos varios

Healthex

(<http://www.healthex.co.in>)
Bangalore, India
5 al 7 de agosto
Laboratorios de Diagnóstico, Equipos e Insumos Médicos

Mayor información:
informacioncomercial@lacamara.org

GESTIONES DE LA CCG

Trabajo realizado con Comisiones Sectoriales vinculadas a la materia de comercio exterior:

COURIERS

- Se realizó una gestión con TCE para regularizar aumentos de tarifas no consensuados e inminentes.
- Se revisó la situación de Garantías exigidas por la Administración, las que para beneficio del sector se logró establecer de manera proporcional a la actividad de las empresas, disminuyendo para algunas el monto a entregar hasta en un 60%.
- Se realizó gestión ante Aduana para frenar procesos de Intervención, que perjudiquen por largos periodos el despacho de la mercancía que arriba bajo esta modalidad.

AGENTES DE ADUANA

- Se realizó gestión para el establecimiento de garantías proporcionales de conformidad con la actividad que realizan, estableciéndose garantías de entre usd 30.000 hasta usd 200.000, precautelándose la dimensión del negocio, riesgo potencial y tipo de actividad que cada uno realiza.
- Se intervino con la Policía Nacional, a fin de que se celebre un seminario de capacitación sobre mecanismos de seguridad a la salida de instalaciones portuarias, se ha acordado exitosamente para que éste se celebre la primera semana de junio.

CONSOLIDADORES DE CARGA

- Se logró la eliminación total del requerimiento de una garantía de operación, tomando en consideración que sus gestiones se realizan dentro de una zona primaria aduanera.

AGENCIAS NAVIERAS

- Se ha trabajado en la revisión de un proyecto de reglamento relacionado con la nacionalización de Unidades de Carga que arribaron al país con mercancía.

OFICIOS EMITIDOS

- 1) Se envió oficio a las autoridades aduaneras, denunciando la problemática que existe en el Distrito de Guayaquil para que los usuarios puedan parquear sus vehículos y hacer uso de sus servicios.
- 2) Se envió oficio dirigido a la autoridad aduanera en miras de que se implementen mecanismos que agilicen el proceso de aforo en la zona courier, ya que se está acumulando la mercancía y ocasionando malestar en usuarios de los servicios de correo express.

Mayor información: alopez@lacamara.org

EVENTO DE INTERÉS

MISIÓN COMERCIAL CHILENA DEL SECTOR ENVASES Y EMBALAJES

La Oficina Comercial de ProChile en Guayaquil, tiene el agrado de informar la visita en Misión Comercial de un grupo de 8 empresas chilenas proveedoras de productos del sector Envases y Embalajes, que estarán en los mercados de Quito y Guayaquil entre los días 23 al 26 de mayo del presente año.

En Guayaquil, las reuniones de negocios serán los días 25 y 26 de mayo desde las 08:00 hasta las 19:00. Se tiene previsto que las reuniones se puedan realizar en las oficinas de las empresas ecuatorianas o en el lobby del hotel Howard Johnson.

Para conocer acerca del perfil de estas empresas, vea el Anexo 1. Mayor información: informacioncomercial@lacamara.org

CONOZCA CÓMO HACER NEGOCIOS CON BRASIL

El Ministerio de Relaciones Exteriores a través de la Oficina Comercial de Ecuador (OCE) en Sao Paulo, Brasil pone a su disposición una Guía con información relevante sobre las relaciones comerciales entre Ecuador y Brasil, analizando distintos aspectos de este país tales como su situación socioeconómica, estructura de la economía, principales sectores productivos, requisitos de acceso al mercado, aranceles, regímenes, logística, distribución, transporte e inversión.

En 64 páginas, este material elaborado por el Sr. Manuel Echeverría, Jefe de la OCE en Sao Paulo, se constituye en una gran fuente de conocimiento para empresas y personas que deseen dar el primer paso para iniciar relaciones comerciales con Brasil.

Mayor información: informacioncomercial@lacamara.org

FERIA FISPAL FOOD SERVICE 2011

El Instituto Nacional para el Comercio Exterior de Italia y la Cámara de Comercio Italiana del Ecuador, invitan a participar en la Feria Internacional de FISPAL FOOD SERVICE, dedicada a los productos alimenticios, que se celebrará en Sao Paulo, Brasil del 6 al 9 junio del 2011. El objetivo es establecer nexos entre empresas ecuatorianas exportadoras e italianas durante este encuentro.

El FISPAL, ahora en su 27^a edición, es uno de los principales referentes especializados para el mercado brasileño y para toda América Latina.

La feria del 2010 fue expuesta en una superficie de 39.000 metros cuadrados, con 1.500 expositores de 15 países, recibiendo más de 65.000 visitantes.

Mayor información: informacioncomercial@lacamara.org

OTROS ASPECTOS DEL COMERCIO

Relación Comercial ECUADOR - PERÚ



| | | |
|---------------------------|-------------------|-----------------------------|
| 14'038.399 | <i>Población</i> | 29'885,340 |
| 283.561 Km ² . | <i>Superficie</i> | 1'285,215 Km ² . |
| Quito | <i>Capital</i> | Lima |
| Dólar | <i>Moneda</i> | Nuevo Sol (\$0.35 USD.) |



Perú se encuentra en la parte centro-occidental de América del Sur. Limita al norte con Ecuador y Colombia, al este con Brasil, al sureste con Bolivia y por el sur con Chile. Al oeste limita con el Océano Pacífico. Es uno de los países de mayor biodiversidad en el mundo y de mayores recursos minerales.

Es miembro desde 1998 del APEC (Asia-Pacific Economic Cooperation), integrándose y fortaleciendo sus relaciones comerciales y de inversión con países del sudeste de Asia. Fue sede de la cumbre mundial del APEC en el 2008.

El comercio exterior y la atracción de inversiones ha sido uno de los ejes fundamentales de los últimos gobiernos peruanos para el desarrollo.

Perú es considerado el primer productor mundial de harina de pescado, y de paprika; ademas de ser el primer exportador mundial de esparragos.

Han firmado acuerdos de libre comercio con EEUU, Canada, China, Chile y Singapur, ademas de los acuerdos en bloque entre la CAN y Mercosur. Estan por concretar acuerdos con Mexico, Tailandia y la Asociacion Europea de Libre Comercio (AELC).

A partir del Acuerdo de Paz en 1998, el comercio con Ecuador ha crecido de manera destacada, impulsado tambien por la firma del Convenio de Aceleracion y Profundizacion del Libre Comercio entre estos paises, que establecio el arancel cero para el intercambio bilateral.

1. Principales Productos de Exportacion e Importacion

| Exportaciones | # | Importaciones |
|------------------------------|----|--------------------------|
| Petroleo | 1 | Gas Licuado de Petroleo |
| Cocinas | 2 | Energa Eletrica |
| Tableros de madera | 3 | Atun |
| Atun | 4 | Alimentos para animales |
| Tubos de plastico | 5 | Aceite de Soya |
| Minerales de Oro | 6 | Aceite Lubricante |
| Refrigeradores | 7 | Maquinas para minera |
| Aceite de Palma | 8 | Cobre |
| Minerales de Cobre | 9 | Huevos |
| Medicamentos para uso humano | 10 | Cinc sin alear |

Fuente: BCE

Cerca del 80% de las exportaciones ecuatorianas hacia Peru la conforma el petroleo. Su valor exportado ascendió a US\$ 1,065 millones en el 2010. Peru fue el tercer destino de las exportaciones de crudo el ano anterior.

La oferta ecuatoriana incluye mas de 1,000 productos distintos, de los cuales apenas 50 logran totalizar mas de US\$1 millon en el 2010.

En cuanto a las importaciones desde Peru, entre los mas de 2,000 productos que compramos, destaca principalmente el Gas licuado de petroleo (20% de las importaciones), cuyo valor total en el 2010 fue de US\$ 223 millones. Peru es junto con los EEUU nuestro principal proveedor de este producto.

El valor total de exportaciones en el 2010 alcanzo los US\$ 1,335 millones, mientras que las importaciones sumaron US\$ 1,035 millones.

2. Balanza Comercial Ecuador Peru

Ecuador ha podido mantener un saldo comercial positivo con el Peru en los ultimos anos, basado en gran parte en las exportaciones petroleras al vecino pais.

Las exportaciones ecuatorianas hacia Peru, crecieron un 42% el ano anterior, luego de haber experimentado una cada del 46% en el 2009, a causa de la crisis global y la cada del precio del petroleo.

Por su parte, las importaciones ecuatorianas desde Peru han mostrado niveles de crecimiento desde el ano 2007, destacando un aumento del 56% en las importaciones del 2010.

El saldo comercial para Ecuador llego a bordear los US\$ 300 millones en el 2010, lejos de alcanzar los niveles del 2007 o 2008 en los que la brecha supero la barrera de los US\$ 1,000 millones.

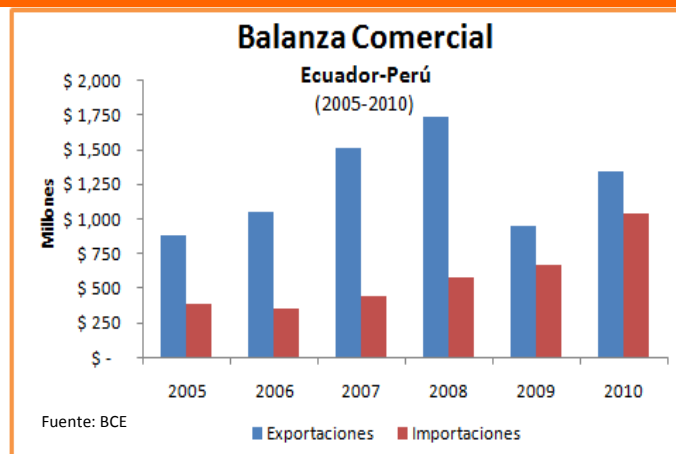

| Descripción Actividad | Provincia | Cantón | Parroquia | Teléfono | Email | Administrador |
|--|-----------|--------|---------------|-----------|--------------------------------------|---|
| INDUSTRIAS MANUFACTURERAS. | PICHINCHA | QUITO | CUMBAYÁ | 3801321 | smaldonado@adelca.com | GERACERO GERENCIA EN ACERO S.A. |
| COMERCIO AL POR MAYOR Y AL POR MENOR; REPARACIÓN DE VEHÍCULOS AUTOMOTORES Y MOTO | PICHINCHA | QUITO | LA CONCEPCIÓN | 2454333 | enevarez@acerocomercial.com | BLUHM KUSKE JUAN PEDRO |
| TRANSPORTE Y ALMACENAMIENTO. | PICHINCHA | QUITO | | 3978000 | adriana.velez@aviancataca.com | NARANJO MARTINEZ & ASOCIADOS CIA. LTDA. |
| COMERCIO AL POR MAYOR Y AL POR MENOR; REPARACIÓN DE VEHÍCULOS AUTOMOTORES Y MOTO | PICHINCHA | QUITO | | 2430466 | adisa@andinanet.net | BJARNER ELIZALDE CHRISTIAN ANDRES |
| COMERCIO AL POR MAYOR Y AL POR MENOR; REPARACIÓN DE VEHÍCULOS AUTOMOTORES Y MOTO | PICHINCHA | QUITO | KENNEDY | 2400506 | randrade@cordovez.com.ec | CORDOVEZ ESCOBAR RAMIRO JAVIER FELIPE |
| INDUSTRIAS MANUFACTURERAS. | PICHINCHA | QUITO | | 023998900 | liliana.cardenas@ec.aga.com | CARDENAS CIFUENTES PATRICIO |
| TRANSPORTE Y ALMACENAMIENTO. | PICHINCHA | QUITO | | 022986855 | vharo@was.fin.ec | LANDAZURI WIETS MARIE NOELLE |
| COMERCIO AL POR MAYOR Y AL POR MENOR; REPARACIÓN DE VEHÍCULOS AUTOMOTORES Y MOTO | PICHINCHA | QUITO | SANTA PRISCA | 2506863 | doloresalmeida@yahoo.es | DALMAU VORBECK JOSE ANTONIO |
| ENSEÑANZA. | PICHINCHA | QUITO | | 2640600 | desedusa@yahoo.com.mx | ALVAREZ MALO JOSE LORENZO |
| INDUSTRIAS MANUFACTURERAS. | PICHINCHA | QUITO | | 022671896 | pimorale@confiteca.com.ec | ESPINOSA TERAN BERNARDO ALFONSO |
| INDUSTRIAS MANUFACTURERAS. | PICHINCHA | QUITO | LA MAGDALENA | 2648381 | mcepeda@atu.com.ec | ANKER ROTHSCHILD ESTEBAN EUGENIO |
| ACTIVIDADES DE ALOJAMIENTO Y DE SERVICIO DE COMIDAS. | PICHINCHA | QUITO | | 2460620 | hsavoy@uio.satnet.net | LEMARIE YEPEZ AIDA SABA |
| COMERCIO AL POR MAYOR Y AL POR MENOR; REPARACIÓN DE VEHÍCULOS AUTOMOTORES Y MOTO | PICHINCHA | QUITO | | 2262154 | conta@astap.com | RODRIGUEZ YANEZ MARCO ANTONIO |
| INDUSTRIAS MANUFACTURERAS. | PICHINCHA | QUITO | LA MAGDALENA | 022613269 | contador@plasticosastras.com | PONS TORRES FERNANDO |
| COMERCIO AL POR MAYOR Y AL POR MENOR; REPARACIÓN DE VEHÍCULOS AUTOMOTORES Y MOTO | PICHINCHA | QUITO | IÑAQUITO | 023972800 | calvarez@ayasa.com.ec | ESPINOSA MALDONADO NICOLAS |
| COMERCIO AL POR MAYOR Y AL POR MENOR; REPARACIÓN DE VEHÍCULOS AUTOMOTORES Y MOTO | PICHINCHA | QUITO | | 022237226 | molfre@uio.satnet.net | MOLESTINA FREILE ANDRES |
| ACTIVIDADES DE ALOJAMIENTO Y DE SERVICIO DE COMIDAS. | PICHINCHA | QUITO | LA CONCEPCIÓN | 2296197 | marlene.intriago@goddardcatering.com | VITERI ESPINOSA ESTEBAN ROBERTO |
| COMERCIO AL POR MAYOR Y AL POR MENOR; REPARACIÓN DE VEHÍCULOS AUTOMOTORES Y MOTO | PICHINCHA | QUITO | | 2829750 | Marcelo_Molina@pdic.com | KOHN DENIER JAVIER |
| INDUSTRIAS MANUFACTURERAS. | PICHINCHA | QUITO | | 2287861 | cifsa.ecuador@gmail.com | GOMEZ LOAIZA DAVID AGUSTIN |
| INDUSTRIAS MANUFACTURERAS. | PICHINCHA | QUITO | | 2476217 | juansilvia@hotmail.com | MESA UPEGUI JUAN IGNACIO |
| INDUSTRIAS MANUFACTURERAS. | PICHINCHA | QUITO | EL BATAN | 023998900 | liliana.cardenas@linde.com | IGLESIAS GAITAN MARIA CONSTANZA |
| ACTIVIDADES DE ATENCIÓN DE LA SALUD HUMANA Y DE ASISTENCIA SOCIAL. | PICHINCHA | QUITO | | 2561775 | clinsfco@hotmail.com | CANELOS SALAZAR PATRICIO BOLIVAR |
| ENSEÑANZA. | PICHINCHA | QUITO | | 022351229 | mveroht@hotmail.com | HERDOIZA TROYA MARIA VERONICA |
| COMERCIO AL POR MAYOR Y AL POR MENOR; REPARACIÓN DE VEHÍCULOS AUTOMOTORES Y MOTO | PICHINCHA | QUITO | SANTA PRISCA | 022223871 | gvallejo@casabaca.com | BACA COBO FABIAN ESTEBAN |
| INDUSTRIAS MANUFACTURERAS. | PICHINCHA | QUITO | | 022563143 | apabon@cointec-nacymel.net | ZAMBRANO VERA SONIA SANDRA |
| COMERCIO AL POR MAYOR Y AL POR MENOR; REPARACIÓN DE VEHÍCULOS AUTOMOTORES Y MOTO | PICHINCHA | QUITO | | 2287690 | lruiz@textilanafit.com | DASSUM ARMENDARIZ FUAD ALBERTO |
| COMERCIO AL POR MAYOR Y AL POR MENOR; REPARACIÓN DE VEHÍCULOS AUTOMOTORES Y MOTO | PICHINCHA | QUITO | SANTA PRISCA | 023987900 | marvigue@kywi.com.ec | ALLARIA MIRETTI RAUL PEDRO |
| INDUSTRIAS MANUFACTURERAS. | PICHINCHA | QUITO | YARUQUÍ | 022777322 | rodoyron@hotmail.com | ATIAJA VELASQUEZ GERMANICO RIGOBERTO |
| AGRICULTURA, GANADERÍA, SILVICULTURA Y PESCA. | PICHINCHA | QUITO | PIFO | 022380911 | cetca@tedelecador.com | FLORES MACIAS JAIME ALFREDO |
| TRANSPORTE Y ALMACENAMIENTO. | PICHINCHA | QUITO | | 458351 | stalin.yepez@hotmail.com | CHIRIBOGA PROAÑO MANUEL HUMBERTO |
| COMERCIO AL POR MAYOR Y AL POR MENOR; REPARACIÓN DE VEHÍCULOS AUTOMOTORES Y MOTO | PICHINCHA | QUITO | | 022544292 | d_jaramillo80@hotmail.com | JARAMILLO VEGA DAVID SEBASTIAN |
| INDUSTRIAS MANUFACTURERAS. | PICHINCHA | QUITO | | 2268717 | krivadeneira@aromcolor.com.ec | MULLER TORTAJADA ALEJANDRO |
| INDUSTRIAS MANUFACTURERAS. | PICHINCHA | QUITO | | 2671115 | freddy.carrillo@pinturascondor.com | CARRILLO JIMENEZ FREDDY GUILLERMO |
| ACTIVIDADES PROFESIONALES, CIENTÍFICAS Y TÉCNICAS. | PICHINCHA | QUITO | CHAUPICRUZ | 2228195 | contador4@coneisa.com | ENCALADA LUIS ALEJANDRO |
| ACTIVIDADES PROFESIONALES, CIENTÍFICAS Y TÉCNICAS. | PICHINCHA | QUITO | | 26023559 | sebastian.larrea@talleridea.com | LARREA CORDOBA ANDRES SEBASTIAN |
| INDUSTRIAS MANUFACTURERAS. | PICHINCHA | QUITO | CUMBAYÁ | 022891313 | pacosta@grupodelltex.com | ACOSTA NUÑEZ MARIO PATRICIO |
| COMERCIO AL POR MAYOR Y AL POR MENOR; REPARACIÓN DE VEHÍCULOS AUTOMOTORES Y MOTO | PICHINCHA | QUITO | CARCELÉN | 022601744 | rsicaf@hotmail.com | ERDSTEIN BALMER MARCO JUAN DAVID |
| COMERCIO AL POR MAYOR Y AL POR MENOR; REPARACIÓN DE VEHÍCULOS AUTOMOTORES Y MOTO | PICHINCHA | QUITO | LA CONCEPCIÓN | 2996500 | jbravo@favorita.com | PEÑAHERRERA WRIGHT ALFREDO RICARDO |
| COMERCIO AL POR MAYOR Y AL POR MENOR; REPARACIÓN DE VEHÍCULOS AUTOMOTORES Y MOTO | PICHINCHA | QUITO | IÑAQUITO | 2923725 | contabilidad@dina.com.ec | ROMAN ORDOÑEZ RUBEN DARIO |
| INDUSTRIAS MANUFACTURERAS. | PICHINCHA | QUITO | COTOCOLLAO | 022468776 | sandra_herrera@gruposuperior.com | VERGARA JARAMILLO JAIME RODRIGO |
| COMERCIO AL POR MAYOR Y AL POR MENOR; REPARACIÓN DE VEHÍCULOS AUTOMOTORES Y MOTO | PICHINCHA | QUITO | CHAUPICRUZ | 022228195 | contador4@coneisa.com | CRESPO JARRIN MAGDALENA ELIANA |
| ACTIVIDADES DE SERVICIOS ADMINISTRATIVOS Y DE APOYO. | PICHINCHA | QUITO | | 2560494 | cteran@ecuadoriantours.com | TERAN VENEGAS CECIL EMERSON |
| INDUSTRIAS MANUFACTURERAS. | PICHINCHA | QUITO | | 2671340 | pjacome@ecasa-la.com | ESPINOSA VINTIMILLA MARIO ESTEBAN |
| ACTIVIDADES INMOBILIARIAS. | PICHINCHA | QUITO | | 2283602 | isabelcarrionleon@hotmail.com | MARTINEZ TIRIRA FATIMA MARIANA DE JESUS |
| INDUSTRIAS MANUFACTURERAS. | PICHINCHA | QUITO | | 022525863 | metroya2002@yahoo.com | TROYA RUIZ MARIA ELENA |
| INDUSTRIAS MANUFACTURERAS. | PICHINCHA | QUITO | SAN BARTOLO | 022670999 | lnavarrete@elcomercio.com | HIDALGO CEVALLOS JAIME ANDRES |
| INDUSTRIAS MANUFACTURERAS. | PICHINCHA | QUITO | | 022230182 | panfrances35@hotmail.com | GUERRERO BARBA CARLOS JOSE |
| COMERCIO AL POR MAYOR Y AL POR MENOR; REPARACIÓN DE VEHÍCULOS AUTOMOTORES Y MOTO | PICHINCHA | QUITO | | 022951579 | lucitacade@yahoo.com | LACKENBACHER KOHS PETER |
| CONSTRUCCIÓN. | PICHINCHA | QUITO | IÑAQUITO | 2459277 | bbetancourt@eesaci.com | SPECK ANDRADE MIGUEL |
| ACTIVIDADES PROFESIONALES, CIENTÍFICAS Y TÉCNICAS. | PICHINCHA | QUITO | | 022274754 | enellente@hotmail.com | ALBAN VINTIMILLA JOSEPH FRANCISCO |
| ACTIVIDADES INMOBILIARIAS. | PICHINCHA | QUITO | | 2582487 | nicksa95@hotmail.com | SALAZAR PAZMIÑO NICOLAS ENRIQUE |
| COMERCIO AL POR MAYOR Y AL POR MENOR; REPARACIÓN DE VEHÍCULOS AUTOMOTORES Y MOTO | PICHINCHA | QUITO | | 23963000 | jlemus@edimca-ec.com | ARTETA CARDENAS PEDRO JOSE |
| SUMINISTRO DE ELECTRICIDAD, GAS, VAPOR Y AIRE ACONDICIONADO. | PICHINCHA | QUITO | | 2525244 | slojan@eeq.com.ec | VELASTEGUI RAMOS IVAN ESTUARDO |
| TRANSPORTE Y ALMACENAMIENTO. | PICHINCHA | QUITO | | 022523680 | recepcion@enetsa.com.ec | SALTOS CARRERA CHRISTIAN JAVIER |
| INDUSTRIAS MANUFACTURERAS. | PICHINCHA | QUITO | CHIMBACALLE | 2651880 | egavilanes@pqsa.ec | CALDERON SEGOVIA HERNAN PATRICIO |
| ACTIVIDADES INMOBILIARIAS. | PICHINCHA | QUITO | | 2525788 | ucica@uio.satnet.net | PEREZ PLANAS HONORIO RAUL |
| COMERCIO AL POR MAYOR Y AL POR MENOR; REPARACIÓN DE VEHÍCULOS AUTOMOTORES Y MOTO | PICHINCHA | QUITO | | 2267752 | esco@esco.com.ec | ENDARA ESTRELLA ADOLFO MARCELO |
| INDUSTRIAS MANUFACTURERAS. | PICHINCHA | QUITO | CUMBAYÁ | 02396960 | Vanessa.Llerena@pmi.com | LASALA GOMEZ JUAN CARLOS |
| INDUSTRIAS MANUFACTURERAS. | PICHINCHA | QUITO | SAN ANTONIO | 3975800 | Juan.quilumba@vicunha.com.ec | DE JESUS CARLOS ALBERTO |
| INDUSTRIAS MANUFACTURERAS. | PICHINCHA | QUITO | | 2469369 | lilian_rivera@gruposuperior.com | VERGARA ALMEIDA SANTIAGO JOSE |
| INDUSTRIAS MANUFACTURERAS. | PICHINCHA | QUITO | | 3080746 | fesa@fesa.la | DE MENDOZA POMAR FERNANDO HURTADO |
| INDUSTRIAS MANUFACTURERAS. | PICHINCHA | QUITO | COTOCOLLAO | 022445151 | info@francelana.com | AVELLAN ARTETA JUAN JOSE |

| | | | | | | |
|--|-----------|-------|-------------------|-----------|--|---|
| COMERCIO AL POR MAYOR Y AL POR MENOR; REPARACIÓN DE VEHÍCULOS AUTOMOTORES Y MOTOCICLOS | PICHINCHA | QUITO | KENNEDY | 22810001 | info.ec@havells-sylvania.com | JAI ME SERRANO GERMAN ENRIQUE |
| INDUSTRIAS MANUFACTURERAS. | PICHINCHA | QUITO | CHIMBACALLE | 022658242 | rcastillo@taski.com.ec | MOLINA ROSERO CHRISTIAN ROLANDO |
| ACTIVIDADES DE SERVICIOS ADMINISTRATIVOS Y DE APOYO. | PICHINCHA | QUITO | | 2988200 | palvear@metropolitano-touring.com | SEVILLA LARREA ROQUE SIMON |
| ACTIVIDADES DE ALOJAMIENTO Y DE SERVICIO DE COMIDAS. | PICHINCHA | QUITO | SANTA PRISCA | 022563731 | hci@hiltoncolon.com | TERAN LOPEZ RAFAEL ALBERTO |
| COMERCIO AL POR MAYOR Y AL POR MENOR; REPARACIÓN DE VEHÍCULOS AUTOMOTORES Y MOTOCICLOS | PICHINCHA | QUITO | BELISARIO QUEVEDO | 022549033 | luis.armas.2008@gmail.com | ARMAS VENEGAS LUIS FERNANDO |
| AGRICULTURA, GANADERÍA, SILVICULTURA Y PESCA. | PICHINCHA | QUITO | | 2263651 | oguachamin@pronaca.com | BAKKER GUERRA LUIS |
| INDUSTRIAS MANUFACTURERAS. | PICHINCHA | QUITO | | 2404778 | morlantex_fin@morlantex.ec | DAVILA GALLEGOS PABLO FERNANDO |
| INDUSTRIAS MANUFACTURERAS. | PICHINCHA | QUITO | SAN BARTOLO | 022674105 | plastex@andinanet.net | BURGAENTZLE MONCAYO GASTON |
| INDUSTRIAS MANUFACTURERAS. | PICHINCHA | QUITO | MARISCAL SUCRE | 2220720 | admin@inexa.com.ec | STEINER GRUMBBAUM PEDRO RODOLFO |
| INDUSTRIAS MANUFACTURERAS. | PICHINCHA | QUITO | CHIMBACALLE | 2670757 | ymerizalde@santa-lucia.ec | SERRANO PUIG RAFAEL EDUARDO JESUS |
| INDUSTRIAS MANUFACTURERAS. | PICHINCHA | QUITO | | 2463335 | ilepsa@uio.satnet.net | TAMARIZ VALDIVIEZO PATRICIO ALBERTO |
| OTRAS ACTIVIDADES DE SERVICIOS. | PICHINCHA | QUITO | | 023263213 | pabloestebanrivas@hotmail.com | RIVAS ORDOÑEZ PABLO ESTEBAN |
| INDUSTRIAS MANUFACTURERAS. | PICHINCHA | QUITO | CHAUPICRUZ | 2460205 | info@ponteselva.com.ec | GUERINI CASARI GIUSEPPE |
| INDUSTRIAS MANUFACTURERAS. | PICHINCHA | QUITO | | 022412313 | lruiz@textilanafit.com | DASSUM ARMENDARIZ FUAD ALBERTO |
| INDUSTRIAS MANUFACTURERAS. | PICHINCHA | QUITO | CHAUPICRUZ | 2402600 | earguello@ales.com.ec | MALO DONOSO JOSE IGNACIO |
| INDUSTRIAS MANUFACTURERAS. | PICHINCHA | QUITO | LA MAGDALENA | 2288250 | oscar@ingesa.com | MISLE ZAIDAN FAISAL ANTONIO |
| ACTIVIDADES DE ATENCIÓN DE LA SALUD HUMANA Y DE ASISTENCIA SOCIAL. | PICHINCHA | QUITO | SANTA PRISCA | 2520150 | labalergia11@gmail.com | NARANJO BANDA ANA ELIZABETH |
| ACTIVIDADES INMOBILIARIAS. | PICHINCHA | QUITO | | 2227048 | wormgerman@gmail.com | WORM CHIRIBOGA GERMAN GUILLERMO |
| COMERCIO AL POR MAYOR Y AL POR MENOR; REPARACIÓN DE VEHÍCULOS AUTOMOTORES Y MOTOCICLOS | PICHINCHA | QUITO | | 023965200 | mpienknagura@competencia.com.ec | PIENKNAGURA LESER MYRIAM |
| CONSTRUCCIÓN. | PICHINCHA | QUITO | | 022895042 | latejedora@hotmail.com | JARAMILLO CUEVA CRISTOBAL MARCELO |
| COMERCIO AL POR MAYOR Y AL POR MENOR; REPARACIÓN DE VEHÍCULOS AUTOMOTORES Y MOTOCICLOS | PICHINCHA | QUITO | | 2418054 | mheredia@pofasa.com | VILLAMIZAR CAJIAO JORGE ALBERTO |
| INDUSTRIAS MANUFACTURERAS. | PICHINCHA | QUITO | LA CONCEPCIÓN | 2263805 | fernando.jaramillo@life.com.ec | ENRIQUEZ CONSTANTE HECTOR OSWALDO |
| INDUSTRIAS MANUFACTURERAS. | PICHINCHA | QUITO | | 022412313 | lruiz@textilanafit.com | DASSUM ARMENDARIZ FUAD ALBERTO |
| INDUSTRIAS MANUFACTURERAS. | PICHINCHA | QUITO | CHILLOGALLO | 2677010 | levapan@uio.satnet.net | DELGADO ALMEIDA MILTON GUSTAVO |
| INDUSTRIAS MANUFACTURERAS. | PICHINCHA | QUITO | COTOCOLLAO | 2472891 | ehrenfeld@manaver.com | EHRENFELD ROSEMBERG TOMAS |
| COMERCIO AL POR MAYOR Y AL POR MENOR; REPARACIÓN DE VEHÍCULOS AUTOMOTORES Y MOTOCICLOS | PICHINCHA | QUITO | CARCELÉN | 026005636 | vvinueza@minerva.com.ec | MOLINA LOPEZ LUIS ARTURO |
| INDUSTRIAS MANUFACTURERAS. | PICHINCHA | QUITO | TARQUI | 2683843 | wguzman@impuestosecuador.com.ec | SERVICIO LEGAL PREPAGADO SLP S.A. |
| COMERCIO AL POR MAYOR Y AL POR MENOR; REPARACIÓN DE VEHÍCULOS AUTOMOTORES Y MOTOCICLOS | PICHINCHA | QUITO | | 3825-115 | cdflogistic@gmail.com | FALCONI DE FREITAS ALEXANDRE |
| COMERCIO AL POR MAYOR Y AL POR MENOR; REPARACIÓN DE VEHÍCULOS AUTOMOTORES Y MOTOCICLOS | PICHINCHA | QUITO | | 023264132 | nudec@hoy.net | FERNANDEZ CADAVID JOSE LUIS |
| COMERCIO AL POR MAYOR Y AL POR MENOR; REPARACIÓN DE VEHÍCULOS AUTOMOTORES Y MOTOCICLOS | PICHINCHA | QUITO | SANTA PRISCA | 023997500 | faraujo@pa-co.com | ATTIA MATOS JACK DAVID |
| COMERCIO AL POR MAYOR Y AL POR MENOR; REPARACIÓN DE VEHÍCULOS AUTOMOTORES Y MOTOCICLOS | PICHINCHA | QUITO | SANTA PRISCA | 022985100 | aserrano@moderna.com.ec | LOPEZ BUENAÑO RODRIGO VINICIO |
| INDUSTRIAS MANUFACTURERAS. | PICHINCHA | QUITO | | 022893129 | parisquito@andinanet.net | LEPOUTRE MISLE THOMAS |
| INDUSTRIAS MANUFACTURERAS. | PICHINCHA | QUITO | CHILLOGALLO | 022675675 | lorenav@pelikanoplywood.com | ALVAREZ VILLOTA PEDRO JOSE RAMON |
| COMERCIO AL POR MAYOR Y AL POR MENOR; REPARACIÓN DE VEHÍCULOS AUTOMOTORES Y MOTOCICLOS | PICHINCHA | QUITO | KENNEDY | 2400222 | nicanorcalisto@ponceyepes.com | CALISTO CABEZAS FRANCISCO NICANOR |
| COMERCIO AL POR MAYOR Y AL POR MENOR; REPARACIÓN DE VEHÍCULOS AUTOMOTORES Y MOTOCICLOS | PICHINCHA | QUITO | | 2485189 | info@provedora-automotriz.com | GUERRERO MURIEL FERNANDO RODRIGO |
| INDUSTRIAS MANUFACTURERAS. | PICHINCHA | QUITO | | 2252731 | socradec@uio.telconet.net | VARGAS CASTILLO MILTON TRAJANO FELIPE |
| ACTIVIDADES PROFESIONALES, CIENTÍFICAS Y TÉCNICAS. | PICHINCHA | QUITO | | 2224146 | gerardo_f_francisco@hotmail.com | TROYA FIGUEROA HENRY MAURICIO |
| COMERCIO AL POR MAYOR Y AL POR MENOR; REPARACIÓN DE VEHÍCULOS AUTOMOTORES Y MOTOCICLOS | PICHINCHA | QUITO | | 023815470 | amaag@sintofil.com | MAAG SCHLAPFER ALBERTO |
| COMERCIO AL POR MAYOR Y AL POR MENOR; REPARACIÓN DE VEHÍCULOS AUTOMOTORES Y MOTOCICLOS | PICHINCHA | QUITO | | 042285217 | horacio@saia.com.ec | FERNANDEZ RODRIGUEZ HORACIO MARTIN |
| INDUSTRIAS MANUFACTURERAS. | PICHINCHA | QUITO | CHAUPICRUZ | 022439955 | Juan.Orrego@xerox.com | MONROY POVEDA OMAR VINICIO |
| ACTIVIDADES DE ATENCIÓN DE LA SALUD HUMANA Y DE ASISTENCIA SOCIAL. | PICHINCHA | QUITO | | 2623582 | alexcartagen@hotmail.com | CARTAGENA GUERRERO WILLIAM OCTAVIO |
| ACTIVIDADES INMOBILIARIAS. | PICHINCHA | QUITO | | 2245345 | scamacho@grupoparies.com.ec | SERVICIOS ADMINISTRATIVOS Y CONTABLES MADIRT C LTDA |
| COMERCIO AL POR MAYOR Y AL POR MENOR; REPARACIÓN DE VEHÍCULOS AUTOMOTORES Y MOTOCICLOS | PICHINCHA | QUITO | | 2583419 | cristina_velastegui@hotmail.com | ROMERO SIGCHA HECTOR MANUEL |
| INDUSTRIAS MANUFACTURERAS. | PICHINCHA | QUITO | | 2448333 | pintex@pintex.com.ec | ONTANEDA PINTO CAMILO FERNANDO |
| COMERCIO AL POR MAYOR Y AL POR MENOR; REPARACIÓN DE VEHÍCULOS AUTOMOTORES Y MOTOCICLOS | PICHINCHA | QUITO | SANTA PRISCA | 2528904 | flandivar@telecuador.net | ELJURI ANTON JORGE EDUARDO |
| COMERCIO AL POR MAYOR Y AL POR MENOR; REPARACIÓN DE VEHÍCULOS AUTOMOTORES Y MOTOCICLOS | PICHINCHA | QUITO | | 22997700 | andres.alarcon@ericsson.com | ALARCON ESQUETINI GUILLERMO ANDRES |
| INFORMACIÓN Y COMUNICACIÓN. | PICHINCHA | QUITO | | 22940700 | alcatel-lucent.ecuador@alcatel-lucent.co | CISNEROS BURBANO JUAN CARLOS |
| COMERCIO AL POR MAYOR Y AL POR MENOR; REPARACIÓN DE VEHÍCULOS AUTOMOTORES Y MOTOCICLOS | PICHINCHA | QUITO | | 022400500 | rsoria@teojama.com | MALO MONSALVE MANUEL ANTONIO |
| COMERCIO AL POR MAYOR Y AL POR MENOR; REPARACIÓN DE VEHÍCULOS AUTOMOTORES Y MOTOCICLOS | PICHINCHA | QUITO | | 2224904 | limsegval@hotmail.com | VALLEJO OLALLA GABRIEL EDUARDO |
| ARTES, ENTRETENIMIENTO Y RECREACIÓN. | PICHINCHA | QUITO | | 022385070 | mgaibor@pazhorowitz.com | PAZ DURINI JORGE EDUARDO |
| EXPLOTACIÓN DE MINAS Y CANTERAS. | PICHINCHA | QUITO | | 022264063 | eduardo.borja@ctceq.com | MIÑO MIRANDA SILVIA YOLANDA |
| COMERCIO AL POR MAYOR Y AL POR MENOR; REPARACIÓN DE VEHÍCULOS AUTOMOTORES Y MOTOCICLOS | PICHINCHA | QUITO | AMAGUAÑA | 2878002 | drodas@textilecuador.com | PEREZ DARQUEA FERNANDO MAURICIO |
| ACTIVIDADES INMOBILIARIAS. | PICHINCHA | QUITO | LA MAGDALENA | 2660662 | texmagda@andinanet.net | DASSUM ANDRADE CARLOS FERNANDO |
| INDUSTRIAS MANUFACTURERAS. | PICHINCHA | QUITO | | 022238894 | temasa@uio.satnet.net | DALMAU PINTO JUAN FERNANDO |
| INDUSTRIAS MANUFACTURERAS. | PICHINCHA | QUITO | | 022456588 | achiliqinga@grupocapital.com.ec | COBO DURINI GABRIELA |
| ACTIVIDADES DE SERVICIOS ADMINISTRATIVOS Y DE APOYO. | PICHINCHA | QUITO | | 026004459 | Sylvain@freedombikerental.com | GALLEA SYLVAIN ROLAND |
| INDUSTRIAS MANUFACTURERAS. | PICHINCHA | QUITO | | 022655714 | talarcon@cabcorp.com | MUJICA VELIZ ANIBAL JOSE |
| TRANSPORTE Y ALMACENAMIENTO. | PICHINCHA | QUITO | LA CONCEPCIÓN | 023301167 | marta.ruales@tao.com.ec | RUALES MONCAYO MARCELO ANTONIO |
| ACTIVIDADES DE SERVICIOS ADMINISTRATIVOS Y DE APOYO. | PICHINCHA | QUITO | | 2506050 | scarlosdiaz@hotmail.com | PEREZ ESPINOSA GLORIA PAULINA |
| ACTIVIDADES INMOBILIARIAS. | PICHINCHA | QUITO | | 2525788 | ucica@uio.satnet.net | PEREZ OCHOA IVETTE |
| INDUSTRIAS MANUFACTURERAS. | PICHINCHA | QUITO | | 023430712 | rexplast@rexplast.com.ec | HAYEK BARRAGAN ALVARO EDUARDO |
| COMERCIO AL POR MAYOR Y AL POR MENOR; REPARACIÓN DE VEHÍCULOS AUTOMOTORES Y MOTOCICLOS | PICHINCHA | QUITO | | 022509879 | sflores@cmm.com.ec | MOELLER FLORES WILLY HERMANN |
| INDUSTRIAS MANUFACTURERAS. | PICHINCHA | QUITO | | 022655720 | hcasas@umcoecuador.com | CASAS SANTACRUZ HENRY |

| | | | | | | |
|--|-----------|-------|-------------------|-----------|------------------------------------|---|
| ACTIVIDADES INMOBILIARIAS. | PICHINCHA | QUITO | | 2520862 | semaica@semaica.com | RODRIGUEZ SUAREZ MAURICIO ANDRES |
| ACTIVIDADES INMOBILIARIAS. | PICHINCHA | QUITO | | 2563183 | andradeguayasamin@yahoo.es | DELLER MAIER DE WAPPENSTEIN BEATRIZ |
| INDUSTRIAS MANUFACTURERAS. | PICHINCHA | QUITO | | 2611515 | lanfor@uio.satnet.net | FLORES ALVARADO AMPARO VIVIANA |
| TRANSPORTE Y ALMACENAMIENTO. | PICHINCHA | QUITO | SAN ANTONIO | 2395863 | consul_acytf@hotmail.com | VALENCIA QUINTERO GUILLERMO XAVIER |
| CONSTRUCCIÓN. | PICHINCHA | QUITO | | 2457436 | soluciones@ipwan.com.ec | CAMACHO MELO EDISON JAVIER |
| COMERCIO AL POR MAYOR Y AL POR MENOR; REPARACIÓN DE VEHÍCULOS AUTOMOTORES Y MOTO | PICHINCHA | QUITO | | 3215184 | ch_a_orthodontic.ec@hotmail.com | CHANGO ANDALUZ MIRIAM LUPE |
| ACTIVIDADES DE SERVICIOS ADMINISTRATIVOS Y DE APOYO. | PICHINCHA | QUITO | | 026042547 | omc_asesoress@hotmail.com | DAVILA GRANDA MILTON JAVIER |
| COMERCIO AL POR MAYOR Y AL POR MENOR; REPARACIÓN DE VEHÍCULOS AUTOMOTORES Y MOTO | PICHINCHA | QUITO | | 2891406 | katherineguzman-gv@hotmail.com | VITERI DAVILA MONICA FERNANDA |
| CONSTRUCCIÓN. | PICHINCHA | QUITO | SAN BARTOLO | 022671355 | fernandosilvabarreto@hotmail.com | PABON REVELO LUIS FERNANDO |
| INDUSTRIAS MANUFACTURERAS. | PICHINCHA | QUITO | | 2675772 | gerencia.g@industriasomega.com | ALVAREZ NARANJO GONZALO ESTEBAN |
| ACTIVIDADES DE ATENCIÓN DE LA SALUD HUMANA Y DE ASISTENCIA SOCIAL. | PICHINCHA | QUITO | EL BATAN | 3823877 | henry@agrocoex.net | VALENCIA LLERENA PABLO ESTEBAN |
| TRANSPORTE Y ALMACENAMIENTO. | PICHINCHA | QUITO | CARCELÉN | 2406065 | contador@insa.com.ec | AVALOS VILLAFUERTE MARIA ELENA |
| ACTIVIDADES INMOBILIARIAS. | PICHINCHA | QUITO | MARISCAL SUCRE | 3034920 | jetromero@yahoo.es | TANDAZO CHAMBA JENNY ELIZABETH |
| COMERCIO AL POR MAYOR Y AL POR MENOR; REPARACIÓN DE VEHÍCULOS AUTOMOTORES Y MOTO | PICHINCHA | QUITO | IÑAQUITO | 2241222 | wserrano@automotoresandina.com | BUENO MARTINEZ MARCO ANTONIO |
| AGRICULTURA, GANADERÍA, SILVICULTURA Y PESCA. | PICHINCHA | QUITO | | 2544814 | mhsalvador@hotmail.com | SALVADOR LUQUE MIGUEL HERNANDO |
| EXPLOTACIÓN DE MINAS Y CANTERAS. | PICHINCHA | QUITO | | 23950000 | notificaciones@pazhorowitz.com | PH REPRESENTACIONES CIA. LTDA. |
| COMERCIO AL POR MAYOR Y AL POR MENOR; REPARACIÓN DE VEHÍCULOS AUTOMOTORES Y MOTO | PICHINCHA | QUITO | | 024006400 | Janeth.Naranjo@energizer.com | VORBECK DE LA TORRE ESTEBAN |
| COMERCIO AL POR MAYOR Y AL POR MENOR; REPARACIÓN DE VEHÍCULOS AUTOMOTORES Y MOTO | PICHINCHA | QUITO | | 26039437 | fernando_alfaro4@hotmail.com | ALFARO YANEZ RICHARD FERNANDO |
| TRANSPORTE Y ALMACENAMIENTO. | PICHINCHA | QUITO | | 2373488 | pebetransa.ca@gamil.com | PEREZ VALENCIA TONY DANIEL |
| INDUSTRIAS MANUFACTURERAS. | PICHINCHA | QUITO | | 2611138 | sandrade@textilestexsa.com | MISLE ZAIDAN FUAD ENRIQUE |
| COMERCIO AL POR MAYOR Y AL POR MENOR; REPARACIÓN DE VEHÍCULOS AUTOMOTORES Y MOTO | PICHINCHA | QUITO | | 022449200 | f13izur@hotmail.com | CRUZ GARCES SOLEDAD |
| ACTIVIDADES INMOBILIARIAS. | PICHINCHA | QUITO | EL BATAN | 3825651 | srivadeneira@segurosalamo.com | GUERRERO PONCE CARLOS EDUARDO FELIX |
| AGRICULTURA, GANADERÍA, SILVICULTURA Y PESCA. | PICHINCHA | QUITO | MARISCAL SUCRE | 2542681 | admin@inexa.com.ec | STEINER GRUMBAUM PEDRO RODOLFO |
| ACTIVIDADES DE ALOJAMIENTO Y DE SERVICIO DE COMIDAS. | PICHINCHA | QUITO | | 022552424 | mccp68@yahoo.com | CUEVA PERALTA MARTHA CECILIA |
| CONSTRUCCIÓN. | PICHINCHA | QUITO | | 2322028 | asediaz@hotmail.com | GARCIA CABEZAS LUIS ALFONSO |
| ACTIVIDADES INMOBILIARIAS. | PICHINCHA | QUITO | | 022464526 | jpastaz@corficonta.com | CORDOVA CARRERA ANGEL GILBERTO |
| CONSTRUCCIÓN. | PICHINCHA | QUITO | | 2264788 | jsanchez@cci.com.ec | SALAZAR EGAS JUAN FERNANDO |
| COMERCIO AL POR MAYOR Y AL POR MENOR; REPARACIÓN DE VEHÍCULOS AUTOMOTORES Y MOTO | PICHINCHA | QUITO | SANTA PRISCA | 2222506 | centroculturalartes@yahoo.com | DE PERON TCHERNIAK LUCE |
| ACTIVIDADES INMOBILIARIAS. | PICHINCHA | QUITO | | 2522143 | mariadezabalac@cablemodem.com.ec | ZABALA GOETSCHEL FABIAN EDUARDO |
| INDUSTRIAS MANUFACTURERAS. | PICHINCHA | QUITO | CARCELÉN | 2470459 | contabilidadj@enoxsa.com | ENCALADA CUEVA JUAN ISAAC |
| COMERCIO AL POR MAYOR Y AL POR MENOR; REPARACIÓN DE VEHÍCULOS AUTOMOTORES Y MOTO | PICHINCHA | QUITO | | 2452271 | marcelomunoz67@yahoo.com | DELGADO RON DIANA FABIOLA |
| INDUSTRIAS MANUFACTURERAS. | PICHINCHA | QUITO | CARCELÉN | 2472470 | contabilidad@conelsa.com.ec | DALMAU ROCCA FRANCISCO ALEJANDRO |
| EXPLOTACIÓN DE MINAS Y CANTERAS. | PICHINCHA | QUITO | IÑAQUITO | 2263350 | amilcar.hidalgo@la.weatherford.com | ORTIZ VASQUEZ AQUILES JOSE |
| ACTIVIDADES DE ALOJAMIENTO Y DE SERVICIO DE COMIDAS. | PICHINCHA | QUITO | | 026037677 | INFO@LOCOSDEASAR.EC | FLORES ENRIQUEZ VERONICA YOLANDA |
| ACTIVIDADES DE ALOJAMIENTO Y DE SERVICIO DE COMIDAS. | PICHINCHA | QUITO | | 023330474 | maripazbustamante@hotmail.com | BUSTAMANTE ESPINOSA MARIA DE LA PAZ |
| COMERCIO AL POR MAYOR Y AL POR MENOR; REPARACIÓN DE VEHÍCULOS AUTOMOTORES Y MOTO | PICHINCHA | QUITO | | 2322267 | textilesisrael@gmail.com | ARIAS AGUIRRE ALEX AUGUSTO |
| ACTIVIDADES INMOBILIARIAS. | PICHINCHA | QUITO | CARCELÉN | 2470485 | pato.arroyos@gmail.com | RESTREPO NIETO MONICA |
| COMERCIO AL POR MAYOR Y AL POR MENOR; REPARACIÓN DE VEHÍCULOS AUTOMOTORES Y MOTO | PICHINCHA | QUITO | | 2461630 | marcela_ro@yahoo.com | RODRIGUEZ RODRIGUEZ MARCELA LUCIA |
| INDUSTRIAS MANUFACTURERAS. | PICHINCHA | QUITO | CHILLOGALLO | 2673166 | aboada@aymesa.com.ec | NEME ACHI MAURICIO JESUS |
| COMERCIO AL POR MAYOR Y AL POR MENOR; REPARACIÓN DE VEHÍCULOS AUTOMOTORES Y MOTO | PICHINCHA | QUITO | | 026008027 | aguiarherrera@gmail.com | PEREZ FLORES SANTIAGO JAVIER |
| COMERCIO AL POR MAYOR Y AL POR MENOR; REPARACIÓN DE VEHÍCULOS AUTOMOTORES Y MOTO | PICHINCHA | QUITO | CUMBAYÁ | 02396960 | Vanessa.Llerena@pmi.com | TRUMPATIS MINDAUGAS |
| INDUSTRIAS MANUFACTURERAS. | PICHINCHA | QUITO | | 2808601 | inprodel@andinanet.net | VALENCIA CALDERON BYRON EFREN |
| AGRICULTURA, GANADERÍA, SILVICULTURA Y PESCA. | PICHINCHA | QUITO | | 2557532 | milopez@kennet.com.ec | MALDONADO DAVILA JOSE VICENTE |
| TRANSPORTE Y ALMACENAMIENTO. | PICHINCHA | QUITO | CALDERÓN (CARAPUN | 2823700 | info@via-express.com | PAEZ PILICITA EDISON FABIAN |
| INDUSTRIAS MANUFACTURERAS. | PICHINCHA | QUITO | | 022540850 | gcorti@accessinter.net | MENESES ORDOÑEZ ANGELITA DEL CARMEN |
| ACTIVIDADES DE SERVICIOS ADMINISTRATIVOS Y DE APOYO. | PICHINCHA | QUITO | EL BATAN | 026007011 | anacarolina.jimenez@inlive.com.ec | JIMENEZ GARCIA ANA CAROLINA |
| ACTIVIDADES INMOBILIARIAS. | PICHINCHA | QUITO | | 022223299 | mariafermaldonado@hotmail.com | JARAMILLO TERAN SANTIAGO IVAN PASTERNAK |
| CONSTRUCCIÓN. | PICHINCHA | QUITO | | 2446892 | servicioscontables.ta@gmail.com | ANDRADE CEVALLOS JORGE AMBROSIO EDUARDO |
| COMERCIO AL POR MAYOR Y AL POR MENOR; REPARACIÓN DE VEHÍCULOS AUTOMOTORES Y MOTO | PICHINCHA | QUITO | SANTA PRISCA | 022510357 | info@corporacionemme.med.ec | PERALTA CASTILLO RUTH LORENA |
| CONSTRUCCIÓN. | PICHINCHA | QUITO | | 2550564 | orienco1@orienco.com | KENYON ESCOBAR ROBERT ERNEST |
| INDUSTRIAS MANUFACTURERAS. | PICHINCHA | QUITO | | 2671900 | incasa@incasa.com.ec | ALVAREZ NARANJO CARLOS RODRIGO |
| COMERCIO AL POR MAYOR Y AL POR MENOR; REPARACIÓN DE VEHÍCULOS AUTOMOTORES Y MOTO | PICHINCHA | QUITO | SANTA PRISCA | 022557880 | veronica.cajas@mitsubishicorp.com | MASAYA ITO |
| TRANSPORTE Y ALMACENAMIENTO. | PICHINCHA | QUITO | CHILLOGALLO | 022638436 | leo_luis15@yahoo.com | VILCA TOAPANTA LUIS LEONARDO |
| INDUSTRIAS MANUFACTURERAS. | PICHINCHA | QUITO | | 2474213 | rhenania@interactive.net.ec | BUENO MARTINEZ JOSE EDUARDO |
| INDUSTRIAS MANUFACTURERAS. | PICHINCHA | QUITO | | 2440161 | dsolis@industrialpolitex.com | ZUMARRAGA SOTO JAIME EDUARDO |
| EXPLOTACIÓN DE MINAS Y CANTERAS. | PICHINCHA | QUITO | | 2254323 | alex.suarez@ec.ey.com | PBP REPRESENTACIONES CIA. LTDA. |
| AGRICULTURA, GANADERÍA, SILVICULTURA Y PESCA. | PICHINCHA | QUITO | JIPIJAPA | 022330301 | sofioliva@deloitte.com | GUTT BRANDWAYN SALOMON |
| COMERCIO AL POR MAYOR Y AL POR MENOR; REPARACIÓN DE VEHÍCULOS AUTOMOTORES Y MOTO | PICHINCHA | QUITO | JIPIJAPA | 022330301 | sofioliva@deloitte.com | GUTT BRANDWAYN SALOMON |
| CONSTRUCCIÓN. | PICHINCHA | QUITO | | 022254323 | bpineda@pbplaw.com | PBP REPRESENTACIONES CIA. LTDA. |
| COMERCIO AL POR MAYOR Y AL POR MENOR; REPARACIÓN DE VEHÍCULOS AUTOMOTORES Y MOTO | PICHINCHA | QUITO | | 6062010 | gerencia@consultoresmym.com | TORRES VIVANCO CARMEN AMELIA |
| CONSTRUCCIÓN. | PICHINCHA | QUITO | SANTA PRISCA | 2520862 | semaica@semaica.com | SEVILLA QUINTANA ESTEBAN GONZALO |
| INDUSTRIAS MANUFACTURERAS. | PICHINCHA | QUITO | | 022691110 | mapresa@andinanet.net | PEÑA DURINI VICENTE FERNANDO |
| TRANSPORTE Y ALMACENAMIENTO. | PICHINCHA | QUITO | | 022921506 | adriana.velez@aviancataca.com | NARANJO MARTINEZ & ASOCIADOS CIA. LTDA. |

| | | | | | |
|--|-----------|-------|------------|--|-------------------------------------|
| INDUSTRIAS MANUFACTURERAS. | PICHINCHA | QUITO | 022330301 | sofioliva@deloitte.com | GUTT BRANDWAYN SALOMON |
| INDUSTRIAS MANUFACTURERAS. | PICHINCHA | QUITO | 22343791 | jtenesaca@cesa.com.ec | TENESACA ROJAS JAIME ENRIQUE |
| INDUSTRIAS MANUFACTURERAS. | PICHINCHA | QUITO | 2671700 | iepesa@iepesaplásticos.com | MORENO HOFMANN RAUL FABIAN |
| ACTIVIDADES PROFESIONALES, CIENTÍFICAS Y TÉCNICAS. | PICHINCHA | QUITO | 023988657 | jduenas@techint.com. | PBP REPRESENTACIONES CIA. LTDA. |
| INDUSTRIAS MANUFACTURERAS. | PICHINCHA | QUITO | 2690674 | cabezas.marco@bekaert.com | SIERRA GARCIA RAMON MARCO |
| COMERCIO AL POR MAYOR Y AL POR MENOR; REPARACIÓN DE VEHÍCULOS AUTOMOTORES Y MOTO | PICHINCHA | QUITO | 2416030 | rtrujillo@autoconsa.com | SAMANIEGO SANCHEZ MARCO TEODORO |
| COMERCIO AL POR MAYOR Y AL POR MENOR; REPARACIÓN DE VEHÍCULOS AUTOMOTORES Y MOTO | PICHINCHA | QUITO | 2504393 | ventasot@optytech.com.ec | MEDINA VELEZ KAREN FERNANDA |
| AGRICULTURA, GANADERÍA, SILVICULTURA Y PESCA. | PICHINCHA | QUITO | 2245345 | scamacho@grupoparies.com.ec | MORA VALLEJO MARIA EUGENIA |
| INDUSTRIAS MANUFACTURERAS. | PICHINCHA | QUITO | 2670222 | jose.erazo@sinclair-sunchemical.com.ec | ESCOBAR RIVERA GUSTAVO |
| ACTIVIDADES DE SERVICIOS ADMINISTRATIVOS Y DE APOYO. | PICHINCHA | QUITO | 022441430 | gfinanc@vicoso-seguridad.ec | RODRIGUEZ VACA LUIS ARTURO |
| INDUSTRIAS MANUFACTURERAS. | PICHINCHA | QUITO | 022691127 | esmetal@uio.telconet.net | FRIXONE ASTORGA CESAR GONZALO |
| AGRICULTURA, GANADERÍA, SILVICULTURA Y PESCA. | PICHINCHA | QUITO | 022391017 | cristinaortizerazo@hotmail.com | ROSALES RAMOS FRANCISCO MARCELO |
| AGRICULTURA, GANADERÍA, SILVICULTURA Y PESCA. | PICHINCHA | QUITO | 3680008 | crisfer16@hotmail.com | CHIRIBOGA VALVERDE JOSE LUIS |
| COMERCIO AL POR MAYOR Y AL POR MENOR; REPARACIÓN DE VEHÍCULOS AUTOMOTORES Y MOTO | PICHINCHA | QUITO | 022805802 | ppolanco@construlec.com.ec | BURGOS VILLAMAR RUBENS AMABLE |
| EXPLOTACIÓN DE MINAS Y CANTERAS. | PICHINCHA | QUITO | 3808890 | herediap@harbert.com.ec | LARREA ALARCON DIEGO FRANCISCO |
| ACTIVIDADES INMOBILIARIAS. | PICHINCHA | QUITO | 2350383 | mrivadeneira@imprecear.com | LOPEZ MARMOL AMPARO YAMILE |
| INDUSTRIAS MANUFACTURERAS. | PICHINCHA | QUITO | 2994800 | Carla.Sevilla@carvajal.com | GRIJALVA AIZAGA RODRIGO EFRAIN |
| EXPLOTACIÓN DE MINAS Y CANTERAS. | PICHINCHA | QUITO | 024006700 | cruzleon4444@hotmail.com | TAYLOR KENT ALAN |
| CONSTRUCCIÓN. | PICHINCHA | QUITO | 2508074 | merazoy@yahoo.es | PEREZ SALAZAR ALEXANDRA DE LOURDES |
| INDUSTRIAS MANUFACTURERAS. | PICHINCHA | QUITO | 023081800 | Vanessa.Llerena@pmi.com | TRUMPAITIS MINDAUGAS |
| COMERCIO AL POR MAYOR Y AL POR MENOR; REPARACIÓN DE VEHÍCULOS AUTOMOTORES Y MOTO | PICHINCHA | QUITO | 023202040 | presidencia@autolandia.com.ec | PAEZ ANDRADE JORGE ALFONSO |
| TRANSPORTE Y ALMACENAMIENTO. | PICHINCHA | QUITO | 023970300 | lcadena@transoceanica.com.ec | HELLWIG SCHULTZ KLAUS PETER |
| ACTIVIDADES DE ALOJAMIENTO Y DE SERVICIO DE COMIDAS. | PICHINCHA | QUITO | 022524800 | hotelincaimperial@andinanet.net | AGUIRRE SALAZAR COSME DAMIAN |
| INDUSTRIAS MANUFACTURERAS. | PICHINCHA | QUITO | 2351987 | laescala@milelenium.net | CORONEL BALLADARES JABY OSWALDO |
| INDUSTRIAS MANUFACTURERAS. | PICHINCHA | QUITO | 2317049 | oswaldo@paraiso.com.ec | GUREVICH ARIE |
| COMERCIO AL POR MAYOR Y AL POR MENOR; REPARACIÓN DE VEHÍCULOS AUTOMOTORES Y MOTO | PICHINCHA | QUITO | 2825450 | pillajo@imfrisa.com | GARCIA MENDOZA LUIS CARLOS |
| INFORMACIÓN Y COMUNICACIÓN. | PICHINCHA | QUITO | 2482858 | admin@colonfm.com | HARO QUINTANA MARIA AMPARITO |
| COMERCIO AL POR MAYOR Y AL POR MENOR; REPARACIÓN DE VEHÍCULOS AUTOMOTORES Y MOTO | PICHINCHA | QUITO | 2940850 | bdelatorre@damorisaenz.com | BANDERAS VALDIVIESO PABLO FERNANDO |
| EXPLOTACIÓN DE MINAS Y CANTERAS. | PICHINCHA | QUITO | 2470712 | mezclalista@hotmail.com | ANDRADE TORRES PABLO JOSE |
| INDUSTRIAS MANUFACTURERAS. | PICHINCHA | QUITO | 2044004 | info@hilacril.com | DAVILA BOND CHARLES FERNANDO |
| INDUSTRIAS MANUFACTURERAS. | PICHINCHA | QUITO | 2690861 | texgualilahua@ecotel.net | ALPRECHT ARRIAGA RODOLFO ARTURO |
| COMERCIO AL POR MAYOR Y AL POR MENOR; REPARACIÓN DE VEHÍCULOS AUTOMOTORES Y MOTO | PICHINCHA | QUITO | 022262888 | monica.mina@ecuauto.com | BARROS VELASQUEZ EDWIN ALBERTO |
| CONSTRUCCIÓN. | PICHINCHA | QUITO | 2690652 | jperz@aceroandes.com | SAGASTI LUPEREA RAUL FRANCISCO |
| INDUSTRIAS MANUFACTURERAS. | PICHINCHA | QUITO | 2970626 | lava@jaboneriawilson.com | NUSSBAUM VASCONEZ SASCHA LEOPOLDO |
| INDUSTRIAS MANUFACTURERAS. | PICHINCHA | QUITO | 2671717 | rniama@edesa.com.ec | FERNANDEZ SALVADOR CHAUVET DIEGO |
| ACTIVIDADES FINANCIERAS Y DE SEGUROS. | PICHINCHA | QUITO | 022241057 | clestevez@hotmail.com | ARTETA CARDENAS PEDRO JOSE |
| COMERCIO AL POR MAYOR Y AL POR MENOR; REPARACIÓN DE VEHÍCULOS AUTOMOTORES Y MOTO | PICHINCHA | QUITO | 2941700 | dmينو@lmzabogados.com | PRADA REY JAVIER ORLANDO |
| INDUSTRIAS MANUFACTURERAS. | PICHINCHA | QUITO | 2673444 | dgaona@inducalsa.com.ec | KREBS ARBOCCO GIANFRANCO |
| CONSTRUCCIÓN. | PICHINCHA | QUITO | 2241057 | menatlas@uio.satnet.net | ARTETA CARDENAS PEDRO JOSE |
| INDUSTRIAS MANUFACTURERAS. | PICHINCHA | QUITO | 2459392 | edison.ayala@ecuador.lafarge.com | CORREA VASCONEZ JOSE ANTONIO |
| OTRAS ACTIVIDADES DE SERVICIOS. | PICHINCHA | QUITO | 2652098 | marcovillegas1947@hotmail.com | SALGUERO VEGA FERNANDO RUPERTO |
| AGRICULTURA, GANADERÍA, SILVICULTURA Y PESCA. | PICHINCHA | QUITO | 022330301 | sofioliva@deloitte.com | GUTT BRANDWAYN SALOMON |
| INDUSTRIAS MANUFACTURERAS. | PICHINCHA | QUITO | 022676700 | endesa@endesabotrosa.com | DURINI TERAN MANUEL FRANCISCO |
| INDUSTRIAS MANUFACTURERAS. | PICHINCHA | QUITO | 2984500 | pablo.moreno@ferrero.com | LIMITONE LEONARDO |
| ACTIVIDADES DE ALOJAMIENTO Y DE SERVICIO DE COMIDAS. | PICHINCHA | QUITO | 022543912 | mariovega207@yahoo.com | TROYA SALAZAR EDUARDO ISAURO |
| INDUSTRIAS MANUFACTURERAS. | PICHINCHA | QUITO | 2471104 | erika.estrella@hidria.com | BRANKO NEMES |
| INDUSTRIAS MANUFACTURERAS. | PICHINCHA | QUITO | 2989100 | Johanna.Daqui@grunenthal.com | LAZO LLAQUE ANA MARIA |
| COMERCIO AL POR MAYOR Y AL POR MENOR; REPARACIÓN DE VEHÍCULOS AUTOMOTORES Y MOTO | PICHINCHA | QUITO | 22454443 | enevarez@acerocomercial.com | BLUHM KUSKE JUAN PEDRO |
| INDUSTRIAS MANUFACTURERAS. | PICHINCHA | QUITO | 2413619 | ftamayo@uniweld.com.ec | TAMAYO CORDERO FRANKLIN HERNAN |
| COMERCIO AL POR MAYOR Y AL POR MENOR; REPARACIÓN DE VEHÍCULOS AUTOMOTORES Y MOTO | PICHINCHA | QUITO | 22540234 | intermaco@intermacoecuador.com | DONOSO CHIRIBOGA SANTIAGO |
| CONSTRUCCIÓN. | PICHINCHA | QUITO | 022447482 | adrian.gallegos@gcoconstructores.com | GALLEGOS OVIEDO ADRIAN REMIGIO |
| COMERCIO AL POR MAYOR Y AL POR MENOR; REPARACIÓN DE VEHÍCULOS AUTOMOTORES Y MOTO | PICHINCHA | QUITO | 2943900 | paul.abad@siemens.com | ALARCON PEÑA FREDY MAURICIO |
| ACTIVIDADES DE SERVICIOS ADMINISTRATIVOS Y DE APOYO. | PICHINCHA | QUITO | 022552364 | lgranda@turisaquito.com.ec | PEREZ INTRIAGO GLORIA ROCIO |
| CONSTRUCCIÓN. | PICHINCHA | QUITO | 023331685 | murnuhome@hotmail.com | MURGUEYTO PEÑAHERRERA SERGIO NELSON |
| INDUSTRIAS MANUFACTURERAS. | PICHINCHA | QUITO | 022977700 | mijail.soria@gm.com | AGUDELO VALENCIA FERNANDO |
| INDUSTRIAS MANUFACTURERAS. | PICHINCHA | QUITO | 0224464111 | monica.vaca@novartis.com | ROSALES KURI FRANCISCO XAVIER |
| INDUSTRIAS MANUFACTURERAS. | PICHINCHA | QUITO | 02232626 | gserrano@elecpor.com.ec | SERRANO GUERRERO GUILLERMO ORLANDO |
| INDUSTRIAS MANUFACTURERAS. | PICHINCHA | QUITO | 022470666 | contabilidad@duracoatsa.com | YANEZ SERRANO ERNESTO |
| INDUSTRIAS MANUFACTURERAS. | PICHINCHA | QUITO | 022381072 | prefabricadosyequipos@hotmail.com | BRUGUES CORDOBA ALFREDO |
| INDUSTRIAS MANUFACTURERAS. | PICHINCHA | QUITO | 2450712 | gcoronel@pi.pro.ec | CORONEL BALLADARES JABY GREGORY |
| INDUSTRIAS MANUFACTURERAS. | PICHINCHA | QUITO | 3430626 | geraldinne@lenfisa.com | ALFARO VASQUEZ DIEGO ALFONSO |
| ACTIVIDADES INMOBILIARIAS. | PICHINCHA | QUITO | 022412321 | inmosantaprisca@hotmail.com | DASSUM ARMENDARIZ FUAD ALBERTO |
| CONSTRUCCIÓN. | PICHINCHA | QUITO | 022450603 | marceloda@punto.net.ec | ANDRADE ANDRADE MARCELO DANILLO |

| | | | | | | |
|--|-----------|-------|----------------|-----------|-----------------------------------|---|
| COMERCIO AL POR MAYOR Y AL POR MENOR; REPARACIÓN DE VEHÍCULOS AUTOMOTORES Y MOTOCICLOS | PICHINCHA | QUITO | TURUBAMBA | 3968000 | paulina.quisaguano@akzonobel.com | CONSULTLMZ CIA. LTDA. |
| INDUSTRIAS MANUFACTURERAS. | PICHINCHA | QUITO | | 2418054 | mheredia@pofasa.com | DONOSO GARCIA FRANCISCO EDUARDO |
| ACTIVIDADES INMOBILIARIAS. | PICHINCHA | QUITO | LA CONCEPCIÓN | 022464512 | asimbana@corficonta.com | DELLER KLEIN MICHEL JACQUES |
| ACTIVIDADES DE ALOJAMIENTO Y DE SERVICIO DE COMIDAS. | PICHINCHA | QUITO | | 022233170 | ilpiattodm.rest@gmail.com | TENDLER DANIELA PATRICIA |
| COMERCIO AL POR MAYOR Y AL POR MENOR; REPARACIÓN DE VEHÍCULOS AUTOMOTORES Y MOTOCICLOS | PICHINCHA | QUITO | | 2903859 | odontomedic_cia@hotmail.com | VACA ALTAMIRANO MARLIN JACQUELINE |
| ACTIVIDADES PROFESIONALES, CIENTÍFICAS Y TÉCNICAS. | PICHINCHA | QUITO | | 095601522 | info@advisoryauditores.com | CEVALLOS JIMENEZ RODRIGO JAVIER |
| COMERCIO AL POR MAYOR Y AL POR MENOR; REPARACIÓN DE VEHÍCULOS AUTOMOTORES Y MOTOCICLOS | PICHINCHA | QUITO | | 2220599 | contabilidad@consorciovelasco.com | REYES GOMEZ DE LA TORRE MARIA JOSE |
| ACTIVIDADES PROFESIONALES, CIENTÍFICAS Y TÉCNICAS. | PICHINCHA | QUITO | EL BATAN | 2525277 | velrub.consultora@gmail.com | VELOZ RAMIREZ EDISON FERNANDO |
| INDUSTRIAS MANUFACTURERAS. | PICHINCHA | QUITO | | 3133378 | paredes82@hotmail.com | PAREDES ALVARADO PAUL ALEXANDER |
| COMERCIO AL POR MAYOR Y AL POR MENOR; REPARACIÓN DE VEHÍCULOS AUTOMOTORES Y MOTOCICLOS | PICHINCHA | QUITO | | 2544177 | gerencia@smtech.com.ec | RON VILLAMARIN RAMIRO JOSE HERNANDO |
| COMERCIO AL POR MAYOR Y AL POR MENOR; REPARACIÓN DE VEHÍCULOS AUTOMOTORES Y MOTOCICLOS | PICHINCHA | QUITO | CUMBAYÁ | 022266283 | acordova@bakertillyecuador.com | SERRANO UGALDE LUIS MIGUEL |
| CONSTRUCCIÓN. | PICHINCHA | QUITO | EL BATAN | 3330435 | hrih@hotmail.com | IRIGOYEN RODRIGUEZ GISELA CAROLINA |
| CONSTRUCCIÓN. | PICHINCHA | QUITO | | 2986025 | nespinel@centauro.com | SOSA ANDINO GUILLERMO ALBERTO |
| ACTIVIDADES PROFESIONALES, CIENTÍFICAS Y TÉCNICAS. | PICHINCHA | QUITO | | 2553788 | cesar3m3@yahoo.com | MORILLO MEDINA CESAR MAURICIO |
| ARTES, ENTRETENIMIENTO Y RECREACIÓN. | PICHINCHA | QUITO | | 022419384 | wnaranjop-65@hotmail.com | NARANJO PONTON BYRON EDDY |
| ACTIVIDADES DE SERVICIOS ADMINISTRATIVOS Y DE APOYO. | PICHINCHA | QUITO | | 022479150 | crojas@liquors.com.ec | URIBE CASTILLO JOSE RODRIGO |
| TRANSPORTE Y ALMACENAMIENTO. | PICHINCHA | QUITO | COTOCOLLAO | 28078030 | francis.navas@autec.ec | ESPINOSA VACAS DANIEL RICARDO |
| INFORMACIÓN Y COMUNICACIÓN. | PICHINCHA | QUITO | EL BATAN | 2565100 | msalazar@ec.ibm.com | OLIVARES ARBAIZA JOSE ANTONIO |
| ARTES, ENTRETENIMIENTO Y RECREACIÓN. | PICHINCHA | QUITO | | 022862963 | dispronaguer@yahoo.com | TERAN FUENTALA JEANNET DEL ROCIO |
| ACTIVIDADES DE SERVICIOS ADMINISTRATIVOS Y DE APOYO. | PICHINCHA | QUITO | | 2507600 | worldtravelc@hotmail.com | SIMBAÑA ORTIZ LUIS MIGUEL |
| ENSEÑANZA. | PICHINCHA | QUITO | | 2551765 | cserranoq@hotmail.com | OSORIO HINCAPIE HUGO ALEJANDRO |
| INFORMACIÓN Y COMUNICACIÓN. | PICHINCHA | QUITO | | 022905925 | irmaromeroscout@hotmail.com | ROMERO PAGUAY IRMA MELIDA |
| COMERCIO AL POR MAYOR Y AL POR MENOR; REPARACIÓN DE VEHÍCULOS AUTOMOTORES Y MOTOCICLOS | PICHINCHA | QUITO | | 023992500 | monica.aguino@abbott.com | AGUIRRE GRANJA CARLA SOLEDAD |
| ACTIVIDADES DE SERVICIOS ADMINISTRATIVOS Y DE APOYO. | PICHINCHA | QUITO | | 2264987 | garciabuitron5@hotmail.com | OVIEDO COSTALES JORGE ESTEBAN |
| CONSTRUCCIÓN. | PICHINCHA | QUITO | MARISCAL SUCRE | 022522745 | zcp_cialtda@hotmail.com | PRUNA VILLAMARIN RICARDO ALBERTO |
| ACTIVIDADES PROFESIONALES, CIENTÍFICAS Y TÉCNICAS. | PICHINCHA | QUITO | | 2803930 | rubenloya_g@yahoo.com.ar | LOYA LAFLAGUANO RUBEN GERMAN |
| ACTIVIDADES DE SERVICIOS ADMINISTRATIVOS Y DE APOYO. | PICHINCHA | QUITO | | 3238118 | f.e.o@hotmail.com | ESPINOSA OCHOA FRANCISCO HORACIO |
| COMERCIO AL POR MAYOR Y AL POR MENOR; REPARACIÓN DE VEHÍCULOS AUTOMOTORES Y MOTOCICLOS | PICHINCHA | QUITO | CHAUPICRUZ | 023959060 | maria.mesias@vallejoaraujo.com | BACKOFFICE SERVICIOS EMPRESARIALES S.A. |
| TRANSPORTE Y ALMACENAMIENTO. | PICHINCHA | QUITO | | 022530499 | administracion@conexl.com.ec | ARELLANO MARIA DE LOURDES |
| AGRICULTURA, GANADERÍA, SILVICULTURA Y PESCA. | PICHINCHA | QUITO | | 22923717 | guadua00@yahoo.com | ANDRADE ORELLANA MARIA BEATRIZ |
| COMERCIO AL POR MAYOR Y AL POR MENOR; REPARACIÓN DE VEHÍCULOS AUTOMOTORES Y MOTOCICLOS | PICHINCHA | QUITO | | 022228315 | dismacon@andinanet.net | CAIBE JIMENEZ ANGEL JOSE |
| COMERCIO AL POR MAYOR Y AL POR MENOR; REPARACIÓN DE VEHÍCULOS AUTOMOTORES Y MOTOCICLOS | PICHINCHA | QUITO | | 2231907 | v.pattycg@hotmail.com | BARRERA ROBERTO |
| INDUSTRIAS MANUFACTURERAS. | PICHINCHA | QUITO | GUAMANÍ | 2691361 | kmunoz@elementia.com | BARUCH LARRAGA ACOSTA |
| COMERCIO AL POR MAYOR Y AL POR MENOR; REPARACIÓN DE VEHÍCULOS AUTOMOTORES Y MOTOCICLOS | PICHINCHA | QUITO | | 2921325 | monicaborbua@hotmail.com | BORBUA GALLARDO TANYA VERONICA |
| COMERCIO AL POR MAYOR Y AL POR MENOR; REPARACIÓN DE VEHÍCULOS AUTOMOTORES Y MOTOCICLOS | PICHINCHA | QUITO | SANTA PRISCA | 2562262 | fernando.davila@cepsa.com.ec | CHIRIBOGA DAVALOS HERNANDO |
| CONSTRUCCIÓN. | PICHINCHA | QUITO | | 2276092 | terra.hidro@hotmail.com | ALVAREZ RUIZ BERNARDO ANTONIO |
| AGRICULTURA, GANADERÍA, SILVICULTURA Y PESCA. | PICHINCHA | QUITO | | 2277727 | fsuquilanda@nomrodidorato.com | SUQUILANDA JARAMILLO FREDDY EDUARDO |
| INDUSTRIAS MANUFACTURERAS. | PICHINCHA | QUITO | | 2802020 | coatscadenacuador@coats.com | GARCIA OCAMPO PASTOR |
| COMERCIO AL POR MAYOR Y AL POR MENOR; REPARACIÓN DE VEHÍCULOS AUTOMOTORES Y MOTOCICLOS | PICHINCHA | QUITO | | 2244854 | melima@fundamyf.org | LIMA GARZON MARIA EUGENIA |
| COMERCIO AL POR MAYOR Y AL POR MENOR; REPARACIÓN DE VEHÍCULOS AUTOMOTORES Y MOTOCICLOS | PICHINCHA | QUITO | IÑAQUITO | 2921590 | yolandamasabanda@adcontur.com | CUESTA CUESTA TEODORO FRANCISCO |
| COMERCIO AL POR MAYOR Y AL POR MENOR; REPARACIÓN DE VEHÍCULOS AUTOMOTORES Y MOTOCICLOS | PICHINCHA | QUITO | | 026038339 | kassemayache@hotmail.com | MOHAMAD AYACHE KASSEM |
| TRANSPORTE Y ALMACENAMIENTO. | PICHINCHA | QUITO | | 2407200 | mensajeria@doblevia.org | CUENCA MOROCHO VICTOR |
| ACTIVIDADES PROFESIONALES, CIENTÍFICAS Y TÉCNICAS. | PICHINCHA | QUITO | | 023966800 | giovanna.vizuite@mccann.com.ec | BENAVENTE CANNON MARIO JAVIER |
| CONSTRUCCIÓN. | PICHINCHA | QUITO | EL BATAN | 3825586 | ptamayo@tamprocorp.com | TAMAYO PROAÑO PABLO RAMIRO |
| CONSTRUCCIÓN. | PICHINCHA | QUITO | | 2150363 | geovannatapia@hotmail.es | MORA UVIDIA JOSE ALBERTO |
| EXPLOTACIÓN DE MINAS Y CANTERAS. | PICHINCHA | QUITO | MARISCAL SUCRE | 2979400 | scastillo6@slb.com | DIAZ MARTINEZ HECTOR ABEL |
| ACTIVIDADES DE SERVICIOS ADMINISTRATIVOS Y DE APOYO. | PICHINCHA | QUITO | | 2554793 | jorgeenriquecabezas@gmail.com | CABEZAS CUEVA JORGE ENRIQUE |
| INFORMACIÓN Y COMUNICACIÓN. | PICHINCHA | QUITO | | 026044262 | fernando.andrade@cyte.com.ec | ANDRADE AMOROSO FRANCISCO FERNANDO |
| INDUSTRIAS MANUFACTURERAS. | PICHINCHA | QUITO | EL BATAN | 023979500 | gerente-ecuador@basf.com | ECHEVERRIA LOPEZ NELSON |
| INDUSTRIAS MANUFACTURERAS. | PICHINCHA | QUITO | | 2232400 | mariajose.cornejo@ec.nestle.com | CAMACHO RODRIGUEZ RODRIGO |
| ACTIVIDADES FINANCIERAS Y DE SEGUROS. | PICHINCHA | QUITO | | 2220550 | exportadora.terraexport@gmail.com | EGUIGUREN SAMANIEGO FABIO ENRIQUE |
| ACTIVIDADES DE SERVICIOS ADMINISTRATIVOS Y DE APOYO. | PICHINCHA | QUITO | | 26040498 | christophe@terra-explora.com | NAPIERAI CHRISTOPHE PIERRE MARIE |
| COMERCIO AL POR MAYOR Y AL POR MENOR; REPARACIÓN DE VEHÍCULOS AUTOMOTORES Y MOTOCICLOS | PICHINCHA | QUITO | | 023975200 | oscar.silva@bayer.com | ALVARO JOSE ANGEL DE GREIFF |
| ACTIVIDADES DE ATENCIÓN DE LA SALUD HUMANA Y DE ASISTENCIA SOCIAL. | PICHINCHA | QUITO | CHAUPICRUZ | 2468216 | AIRMED@AMBULANCIAAEREA.COM | SERRANO SERRANO RICARDO |
| CONSTRUCCIÓN. | PICHINCHA | QUITO | | 2506166 | f.garrido@ecuamadrigal.com | GARRIDO FERNANDEZ FRANCISCO DE ASIS |
| CONSTRUCCIÓN. | PICHINCHA | QUITO | EL BATAN | 025105643 | lpadilla@newvalorem.com | GAVILANES GRANJA IVAN DARIO |
| INDUSTRIAS MANUFACTURERAS. | PICHINCHA | QUITO | LA CONCEPCIÓN | 2591124 | impomaco2011@yahoo.com | MUÑOZ MARTINEZ RUBEN DARIO |
| COMERCIO AL POR MAYOR Y AL POR MENOR; REPARACIÓN DE VEHÍCULOS AUTOMOTORES Y MOTOCICLOS | PICHINCHA | QUITO | | 3214480 | lissbayas@hotmail.com | BAYAS REAL ELIZABETH MARISOL |
| ACTIVIDADES PROFESIONALES, CIENTÍFICAS Y TÉCNICAS. | PICHINCHA | QUITO | | 2568767 | julio.ibanez@cyte.com.ec | IBAÑEZ GODOY JULIO FERNANDO |
| COMERCIO AL POR MAYOR Y AL POR MENOR; REPARACIÓN DE VEHÍCULOS AUTOMOTORES Y MOTOCICLOS | PICHINCHA | QUITO | | 022265625 | kattybustamante@grupo-m.ec | MADRÍÑAN GUAYASAMIN DIEGO |
| CONSTRUCCIÓN. | PICHINCHA | QUITO | | 2551630 | jtamayo1905@hotmail.com | SALINAS SERRANO JOSE RODOLFO |
| TRANSPORTE Y ALMACENAMIENTO. | PICHINCHA | QUITO | KENNEDY | 099003650 | maurorubiot@gmail.com | RUBIO TORRES MAURICIO ROBERTO |
| INDUSTRIAS MANUFACTURERAS. | PICHINCHA | QUITO | CHAUPICRUZ | 022245014 | gguachamin@grupo-impresor.com | SILVA VILEMA WILSON RODRIGO |

| | | | | | | |
|--|-----------|-------|---------------------|------------|--|---|
| INFORMACIÓN Y COMUNICACIÓN. | PICHINCHA | QUITO | | 3333920 | veronicagm2807@hotmail.com | HINOSTROZA OVIEDO JEANETTE |
| COMERCIO AL POR MAYOR Y AL POR MENOR; REPARACIÓN DE VEHÍCULOS AUTOMOTORES Y MOTO | PICHINCHA | QUITO | IÑAQUITO | 2462041 | juan_c_almeida@yahoo.com | ALMEIDA GALARZA JUAN CARLOS |
| ACTIVIDADES PROFESIONALES, CIENTÍFICAS Y TÉCNICAS. | PICHINCHA | QUITO | | 2408609 | c.reinoso@hotmail.com | REINOSO GUAYAQUIL CARLOS AUGUSTO |
| COMERCIO AL POR MAYOR Y AL POR MENOR; REPARACIÓN DE VEHÍCULOS AUTOMOTORES Y MOTO | PICHINCHA | QUITO | BELISARIO QUEVEDO | 5006691 | bynservcom@hotmail.com | GALLARDO DIAZ IVAN EFRAIN |
| COMERCIO AL POR MAYOR Y AL POR MENOR; REPARACIÓN DE VEHÍCULOS AUTOMOTORES Y MOTO | PICHINCHA | QUITO | CUMBAYÁ | 022807036 | leonorrodriiguez541@hotmail.com | TAMAYO GALARZA ALEX OSWALDO |
| ACTIVIDADES INMOBILIARIAS. | PICHINCHA | QUITO | IÑAQUITO | 2259141 | santiago.poveda@iberbildin.com | POVEDA ORTOLL SANTIAGO MARIA |
| COMERCIO AL POR MAYOR Y AL POR MENOR; REPARACIÓN DE VEHÍCULOS AUTOMOTORES Y MOTO | PICHINCHA | QUITO | | 026032082 | osamahlewa@hotmail.com | RON BALDEON ANA LUCIA |
| COMERCIO AL POR MAYOR Y AL POR MENOR; REPARACIÓN DE VEHÍCULOS AUTOMOTORES Y MOTO | PICHINCHA | QUITO | | 2271419 | dinorgt@hotmail.com | RECALDE MERA DINO NAPOLEON |
| INDUSTRIAS MANUFACTURERAS. | PICHINCHA | QUITO | | 022689437 | novainstalacion@hotmail.com | FLORES CHICAIZA LUIS ENRIQUE |
| ACTIVIDADES DE ATENCIÓN DE LA SALUD HUMANA Y DE ASISTENCIA SOCIAL. | PICHINCHA | QUITO | | 2504559 | mmenag@andinanet.net | TINAJERO CAMACHO FAUSTO MAURICIO |
| ACTIVIDADES DE ALOJAMIENTO Y DE SERVICIO DE COMIDAS. | PICHINCHA | QUITO | MARISCAL SUCRE | 022905472 | avperez@deltamontero.com | CEVALLOS SELIGMAN CESAR ALBERTO |
| INDUSTRIAS MANUFACTURERAS. | PICHINCHA | QUITO | EL BATAN | 2920530 | jfgmedina@hotmail.com | ORTIZ ORTIZ DAVID ALEXANDER |
| INDUSTRIAS MANUFACTURERAS. | PICHINCHA | QUITO | SANTA PRISCA | 022557650 | angel@ecoandestravel.com | TORRES PAREDES HUGO ULPIANO |
| COMERCIO AL POR MAYOR Y AL POR MENOR; REPARACIÓN DE VEHÍCULOS AUTOMOTORES Y MOTO | PICHINCHA | QUITO | | 023825327 | m.martinez@italsoft.ec | RAMIREZ TORRES MONICA PATRICIA |
| AGRICULTURA, GANADERÍA, SILVICULTURA Y PESCA. | PICHINCHA | QUITO | | 023957584 | ecuador@mosflor.com | TAPIA HIDALGO EVELIN PAOLA |
| ACTIVIDADES PROFESIONALES, CIENTÍFICAS Y TÉCNICAS. | PICHINCHA | QUITO | IÑAQUITO | 0223825416 | svinueza@newvalorem.com | VINUEZA CALISTO SANDRA LUCIA |
| ACTIVIDADES PROFESIONALES, CIENTÍFICAS Y TÉCNICAS. | PICHINCHA | QUITO | | 2402778 | carlo.caltagirone@hotmail.com | CALTAGIRONE LARIZZA CARLO |
| INFORMACIÓN Y COMUNICACIÓN. | PICHINCHA | QUITO | SANTA PRISCA | 2527123 | mulcuango@grupomas.com | MERINO BURBANO DIEGO FERNANDO |
| ACTIVIDADES DE SERVICIOS ADMINISTRATIVOS Y DE APOYO. | PICHINCHA | QUITO | | 2547261 | victorhouse_1@hotmail.com | COBA ANDINO BELLA BELGICA |
| ENSEÑANZA. | PICHINCHA | QUITO | IÑAQUITO | 6036918 | contapcop@hotmail.com | GUTIERREZ OVIEDO NASLY CECILIA |
| ACTIVIDADES FINANCIERAS Y DE SEGUROS. | PICHINCHA | QUITO | | 2466955 | cristian.tola@aig.com | PINILLA ROJAS DIANA INGRID |
| TRANSPORTE Y ALMACENAMIENTO. | PICHINCHA | QUITO | | 2986859 | marie-noelle.landazuri@klm.com | LANDAZURI WIETS MARIE NOELLE |
| COMERCIO AL POR MAYOR Y AL POR MENOR; REPARACIÓN DE VEHÍCULOS AUTOMOTORES Y MOTO | PICHINCHA | QUITO | | 2981677 | rcevallos@merck.com.ec | PROAÑO ISCH HUGO FERNANDO |
| INFORMACIÓN Y COMUNICACIÓN. | PICHINCHA | QUITO | | 2232016 | logosenoeditorial@hotmail.com | VILLACIS CAMPAÑA EDGAR RAMIRO |
| COMERCIO AL POR MAYOR Y AL POR MENOR; REPARACIÓN DE VEHÍCULOS AUTOMOTORES Y MOTO | PICHINCHA | QUITO | | 022220550 | MariaJose.J.Mayorga@pfizer.com | MENESES PEREZ CECILIA ALEXANDRA |
| ACTIVIDADES PROFESIONALES, CIENTÍFICAS Y TÉCNICAS. | PICHINCHA | QUITO | | 2552625 | marlene_iza15sep@hotmail.com | IZA AREQUIPA VILMA MARLENE |
| COMERCIO AL POR MAYOR Y AL POR MENOR; REPARACIÓN DE VEHÍCULOS AUTOMOTORES Y MOTO | PICHINCHA | QUITO | COTOCOLLAO | 3962100 | MariaJose.J.Mayorga@pfizer.com | ROMAN AGUINAGA ANA DOLORES |
| COMERCIO AL POR MAYOR Y AL POR MENOR; REPARACIÓN DE VEHÍCULOS AUTOMOTORES Y MOTO | PICHINCHA | QUITO | | 2283200 | akpilpem@corporacionpgf.com | VILLAMAR UTRERAS PEDRO JOSE |
| COMERCIO AL POR MAYOR Y AL POR MENOR; REPARACIÓN DE VEHÍCULOS AUTOMOTORES Y MOTO | PICHINCHA | QUITO | | 2251465 | gvalenzuela@mexce.ec | LUCINI CANO OMAR JUAN |
| TRANSPORTE Y ALMACENAMIENTO. | PICHINCHA | QUITO | CALDERÓN (CARAPUN | 022426874 | transarensolsa@hotmail.com | PASQUEL ALMEIDA CARLOS FABIAN |
| ACTIVIDADES PROFESIONALES, CIENTÍFICAS Y TÉCNICAS. | PICHINCHA | QUITO | | 2921255 | mangelblack@hotmail.com | ESPARZA GUERRA YAMIL FERNANDO |
| COMERCIO AL POR MAYOR Y AL POR MENOR; REPARACIÓN DE VEHÍCULOS AUTOMOTORES Y MOTO | PICHINCHA | QUITO | SAN ISIDRO DEL INCA | 022409046 | monicaverde@hotmail.com | CORDOVA MONTUFAR MARCO ANTONIO |
| COMERCIO AL POR MAYOR Y AL POR MENOR; REPARACIÓN DE VEHÍCULOS AUTOMOTORES Y MOTO | PICHINCHA | QUITO | | 2941700 | oscar.lugo@merck.com | NISENBOM HUGO EDGARDO |
| ACTIVIDADES PROFESIONALES, CIENTÍFICAS Y TÉCNICAS. | PICHINCHA | QUITO | | 2439422 | carivela@revistaclave.com.ec | VELA VALENCIA MARIA CARIDAD |
| ACTIVIDADES PROFESIONALES, CIENTÍFICAS Y TÉCNICAS. | PICHINCHA | QUITO | CHILLOGALLO | 023063972 | metrologia@metrocientific.com | YAMBAY BUENO CESAR OSWALDO |
| CONSTRUCCIÓN. | PICHINCHA | QUITO | | 026005865 | adolfo60@yahoo.com | LUAN JIANG DIANLI |
| COMERCIO AL POR MAYOR Y AL POR MENOR; REPARACIÓN DE VEHÍCULOS AUTOMOTORES Y MOTO | PICHINCHA | QUITO | | 026005844 | fernanda@lurasparts.com | LU GAOCHUO |
| COMERCIO AL POR MAYOR Y AL POR MENOR; REPARACIÓN DE VEHÍCULOS AUTOMOTORES Y MOTO | PICHINCHA | QUITO | | 2306360 | pamaguaya@imprecar.com | EHRHARDT HEINO |
| ACTIVIDADES DE ALOJAMIENTO Y DE SERVICIO DE COMIDAS. | PICHINCHA | QUITO | | 022452712 | elijuradoa@hotmail.com | WONG ANDRADE CARLA GIOVANNA |
| ACTIVIDADES PROFESIONALES, CIENTÍFICAS Y TÉCNICAS. | PICHINCHA | QUITO | | 3731060 | nnorton@virtualoffice.com.ec | RODRIGUEZ MORENO JORGE ENRIQUE |
| COMERCIO AL POR MAYOR Y AL POR MENOR; REPARACIÓN DE VEHÍCULOS AUTOMOTORES Y MOTO | PICHINCHA | QUITO | | 3261480 | gerencia_degneozios@interactive.net.ec | GARZON SALGUERO ERIKA SUSANA |
| INDUSTRIAS MANUFACTURERAS. | PICHINCHA | QUITO | | 2222362 | aflores@expertise.com.ec | MUIRRAGUI MONTALVO ANDRES ADRIAN |
| ACTIVIDADES DE ALOJAMIENTO Y DE SERVICIO DE COMIDAS. | PICHINCHA | QUITO | | 022466310 | contador@grupotexas.com.ec | RAMOS GALARZA CESAR RAUL |
| ACTIVIDADES PROFESIONALES, CIENTÍFICAS Y TÉCNICAS. | PICHINCHA | QUITO | | 2801959 | info@eg-cm.com | CHAVEZ GALARZA PAUL ANIBAL |
| CONSTRUCCIÓN. | PICHINCHA | QUITO | | 2543362 | w.silva.h@hotmail.com | STEINHOFF RONALD MERVIN |
| COMERCIO AL POR MAYOR Y AL POR MENOR; REPARACIÓN DE VEHÍCULOS AUTOMOTORES Y MOTO | PICHINCHA | QUITO | | 2295619 | rovidich@hotmail.com | OIDICH MANZO RUDY NICOLAS |
| COMERCIO AL POR MAYOR Y AL POR MENOR; REPARACIÓN DE VEHÍCULOS AUTOMOTORES Y MOTO | PICHINCHA | QUITO | | 2253675 | elena.ca@uio.satnet.net | CARVAJAL ALVAREZ ELENA ELIZABETH |
| INDUSTRIAS MANUFACTURERAS. | PICHINCHA | QUITO | CALDERÓN (CARAPUN | 2823902 | ptorres@flexiplast.com | BARAHONA PAEZ HERNAN FRANCISCO |
| INDUSTRIAS MANUFACTURERAS. | PICHINCHA | QUITO | CHAUPICRUZ | 023261116 | info@intragmet.com | SIFRIN DAVILA MARCOS ALBERTO |
| INDUSTRIAS MANUFACTURERAS. | PICHINCHA | QUITO | | 2691018 | info@durallanta.com | PARRA VACAS JUAN MANUEL |
| COMERCIO AL POR MAYOR Y AL POR MENOR; REPARACIÓN DE VEHÍCULOS AUTOMOTORES Y MOTO | PICHINCHA | QUITO | | 2041-156 | jocrpazmiño@gmail.com | FERNANDEZ SAA OSWALDO XAVIER |
| COMERCIO AL POR MAYOR Y AL POR MENOR; REPARACIÓN DE VEHÍCULOS AUTOMOTORES Y MOTO | PICHINCHA | QUITO | RUMIPAMBA | 022556970 | rcorrales@hyunmotor.com | GODOY PARADA CHRISTIAN CARLOS |
| COMERCIO AL POR MAYOR Y AL POR MENOR; REPARACIÓN DE VEHÍCULOS AUTOMOTORES Y MOTO | PICHINCHA | QUITO | IÑAQUITO | 023520380 | ventas@falconelectricsupply.com | ORDOÑEZ LOPEZ MAGDALENA CECILIA |
| COMERCIO AL POR MAYOR Y AL POR MENOR; REPARACIÓN DE VEHÍCULOS AUTOMOTORES Y MOTO | PICHINCHA | QUITO | | 2453789 | federicoveintimilla@hotmail.com | VEINTIMILLA CHIRIBOGA CARLOS FEDERICO MARIANO |
| ACTIVIDADES INMOBILIARIAS. | PICHINCHA | QUITO | | 022508047 | susana@pyganflor.com | CARRION OCHOA CARLOS ALBERTO |
| INFORMACIÓN Y COMUNICACIÓN. | PICHINCHA | QUITO | | 3829200 | MASTUDILLO@GAMATV.COM.EC | PROAÑO NAVARRETE RODRIGO FERNANDO |
| COMERCIO AL POR MAYOR Y AL POR MENOR; REPARACIÓN DE VEHÍCULOS AUTOMOTORES Y MOTO | PICHINCHA | QUITO | CHILLOGALLO | 2673445 | mproano@congasca.com | SANCHEZ VILLAGOMEZ JAIME PATRICIO |
| ACTIVIDADES INMOBILIARIAS. | PICHINCHA | QUITO | | 2563877 | mpaucar@servicioalclientsa.com | MISLE REHPANI ANA MARIA |
| COMERCIO AL POR MAYOR Y AL POR MENOR; REPARACIÓN DE VEHÍCULOS AUTOMOTORES Y MOTO | PICHINCHA | QUITO | | 2546916 | ycalderon1@hotmail.com | BRANDHUBER LEYRER HERBERT |
| INDUSTRIAS MANUFACTURERAS. | PICHINCHA | QUITO | SAN ANTONIO | 2998100 | mtoscano@maresa.com.ec | RESTREPO PALACIOS FRANCISCO JAVIER |
| ACTIVIDADES INMOBILIARIAS. | PICHINCHA | QUITO | | 022448200 | neldon@interactive.net.ec | JARRIN MOSQUERA ANTHONY |
| CONSTRUCCIÓN. | PICHINCHA | QUITO | | 2521180 | xaviflo76@hotmail.com | PINTO GAIBOR CRISTIAN DIMITRI |
| ACTIVIDADES DE ATENCIÓN DE LA SALUD HUMANA Y DE ASISTENCIA SOCIAL. | PICHINCHA | QUITO | LA CONCEPCIÓN | 2458000 | bgdgerencia@guevaraduran.com | ROBAYO CARPIO ANGEL GUILLERMO |

| | | | | | | |
|---|-----------|-------|-------------------|-----------|-------------------------------------|--|
| COMERCIO AL POR MAYOR Y AL POR MENOR; REPARACIÓN DE VEHÍCULOS AUTOMOTORES Y MOTOR | PICHINCHA | QUITO | CARCELÉN | 3443852 | contabilidad@promelsa.com.ec | VALLEJO BRAVOMALO FRANCISCO ROBERTO |
| AGRICULTURA, GANADERÍA, SILVICULTURA Y PESCA. | PICHINCHA | QUITO | | 6011548 | procaesa@pi.pro.ec | TEJADA ITO OSCAR ALEJANDRO |
| COMERCIO AL POR MAYOR Y AL POR MENOR; REPARACIÓN DE VEHÍCULOS AUTOMOTORES Y MOTOR | PICHINCHA | QUITO | | 026032082 | osamahlewa@hotmail.com | RON BALDEON ANA LUCIA |
| INDUSTRIAS MANUFACTURERAS. | PICHINCHA | QUITO | | 2473481 | schreder@schreder.com.ec | GUERRA JARRIN ROBERTO ERNESTO |
| ACTIVIDADES INMOBILIARIAS. | PICHINCHA | QUITO | | 022890393 | hcumbaya@hotmail.es | CEVALLOS JARAMILLO ANIBAL ANDRES |
| CONSTRUCCIÓN. | PICHINCHA | QUITO | | 2548056 | inmobiliariagayaluio@uio.satnet.net | GARCIA AYALA SORAYA ALEXANDRA |
| TRANSPORTE Y ALMACENAMIENTO. | PICHINCHA | QUITO | | 2684600 | operadora_quitumbe@hotmail.com | SALAS PAREDES EDGAR OSWALDO |
| ACTIVIDADES INMOBILIARIAS. | PICHINCHA | QUITO | LA CONCEPCIÓN | 2454333 | enevarez@acerocomercial.com | BLUHM KUSKE JUAN PEDRO |
| TRANSPORTE Y ALMACENAMIENTO. | PICHINCHA | QUITO | | 023333649 | notificaciones@pazhorowitz.com | PH REPRESENTACIONES CIA. LTDA. |
| INDUSTRIAS MANUFACTURERAS. | PICHINCHA | QUITO | | 2265625 | kattybustamante@grupo-m.ec | MADRIÑAN GUAYASAMIN DIEGO |
| COMERCIO AL POR MAYOR Y AL POR MENOR; REPARACIÓN DE VEHÍCULOS AUTOMOTORES Y MOTOR | PICHINCHA | QUITO | | 022459302 | ortjua@circulo.com.ec | ORTIZ ZAPATA JUAN JOSE |
| INFORMACIÓN Y COMUNICACIÓN. | PICHINCHA | QUITO | | 2275928 | danilo.teran@dinamicred.com | TERAN ESPIN DANILO ALFREDO |
| COMERCIO AL POR MAYOR Y AL POR MENOR; REPARACIÓN DE VEHÍCULOS AUTOMOTORES Y MOTOR | PICHINCHA | QUITO | | 2502774 | contador@espinosapaez.com | ESPINOSA ESPINOSA PABLO ESTEVAN |
| TRANSPORTE Y ALMACENAMIENTO. | PICHINCHA | QUITO | | 2953124 | san_cristobal09@andinanet.net | SALTOS DELGADO RAUL ALCIDES |
| ACTIVIDADES INMOBILIARIAS. | PICHINCHA | QUITO | | 2902677 | inmobinmosa@hotmail.com | CHIRIBOGA CHAVES MARTIN FELIPE |
| INDUSTRIAS MANUFACTURERAS. | PICHINCHA | QUITO | | 2691131 | dcordero@conduit.com.ec | YANDUN CARDENAS HENRY JAVIER |
| INFORMACIÓN Y COMUNICACIÓN. | PICHINCHA | QUITO | EL BATAN | 24007900 | fencalada@credimetrica.com | VINUEZA URGELLES ARTURO JULIO |
| CONSTRUCCIÓN. | PICHINCHA | QUITO | | 2986154 | techint@techint.com.ec | PBP REPRESENTACIONES CIA. LTDA. |
| ACTIVIDADES INMOBILIARIAS. | PICHINCHA | QUITO | EL BATAN | 023826321 | contabilidad@phisiqueclub.com | WRIGHT ENZ ROBERT ANTHONY |
| ACTIVIDADES PROFESIONALES, CIENTÍFICAS Y TÉCNICAS. | PICHINCHA | QUITO | | 2554746 | info@karnadacreativa.com | PACHACAMA MENDEZ PAULINO WLADIMIR |
| INDUSTRIAS MANUFACTURERAS. | PICHINCHA | QUITO | TUMBACO | 022046243 | jeearias@moldec.com.ec | BURNEO CALISTO JOSE LUIS |
| INDUSTRIAS MANUFACTURERAS. | PICHINCHA | QUITO | JIPIJAPA | 02397400 | ztapia@pronaca.com | BAKKER VILLACRESES LUIS GERARDO |
| ACTIVIDADES INMOBILIARIAS. | PICHINCHA | QUITO | CHAUPICRUZ | 2452347 | patyguanin@hotmail.com | WANG JU JUO JEN |
| ACTIVIDADES DE SERVICIOS ADMINISTRATIVOS Y DE APOYO. | PICHINCHA | QUITO | COTOCOLLAO | 022485048 | info@sublimecuador.com | POSSO REYES VERONICA GABRIELA |
| ACTIVIDADES INMOBILIARIAS. | PICHINCHA | QUITO | | 2442109 | carevalo@esuteco.com | ROMAN ORDOÑEZ MARIA DOLORES ALICIA |
| ACTIVIDADES DE SERVICIOS ADMINISTRATIVOS Y DE APOYO. | PICHINCHA | QUITO | EL BATAN | 2522840 | segundo@bejaranojibaja.com | QUIÑONES PEÑA DIEGO XAVIER |
| INDUSTRIAS MANUFACTURERAS. | PICHINCHA | QUITO | TUMBACO | 022376425 | jaimesaona@gmail.com | SAONA GARCIA JAIME RODRIGO |
| INDUSTRIAS MANUFACTURERAS. | PICHINCHA | QUITO | | 022231446 | christian@oisa.com.ec | YANEZ MURILLO ALEXANDRA ELIZABETH |
| COMERCIO AL POR MAYOR Y AL POR MENOR; REPARACIÓN DE VEHÍCULOS AUTOMOTORES Y MOTOR | PICHINCHA | QUITO | JIPIJAPA | 022468426 | fernandonajas@gmail.com | NAJAS RAAD JOSE FERNANDO |
| INDUSTRIAS MANUFACTURERAS. | PICHINCHA | QUITO | | 052924275 | yfranc@ales.com.ec | MALO DONOSO JOSE IGNACIO |
| INDUSTRIAS MANUFACTURERAS. | PICHINCHA | QUITO | EL BATAN | 2454960 | dcontabilidad@tescaingenieria.com | PEREZ PEREZ JOSE ANTONIO |
| ACTIVIDADES INMOBILIARIAS. | PICHINCHA | QUITO | IÑAQUITO | 022507219 | henry.horvath@firmesa.com | CROVELLA CARRERA ANDRADE YHAGNA |
| COMERCIO AL POR MAYOR Y AL POR MENOR; REPARACIÓN DE VEHÍCULOS AUTOMOTORES Y MOTOR | PICHINCHA | QUITO | | 023317640 | ibros@uio.satnet.net | MOSQUERA IBARRA FABIAN AUGUSTO |
| SUMINISTRO DE ELECTRICIDAD, GAS, VAPOR Y AIRE ACONDICIONADO. | PICHINCHA | QUITO | RUMIPAMBA | 023994100 | gonzalo.pailacho@ec.abb.com | MARIN CASTRO JAIME GUILLERMO |
| COMERCIO AL POR MAYOR Y AL POR MENOR; REPARACIÓN DE VEHÍCULOS AUTOMOTORES Y MOTOR | PICHINCHA | QUITO | RUMIPAMBA | 022464313 | info@multirama-net.com | LARENAS MARTINEZ GLORIA AVELINA |
| ARTES, ENTRETENIMIENTO Y RECREACIÓN. | PICHINCHA | QUITO | | 2549913 | gerencia@clubejecutivosquito.com | PAZ Y MIÑO RIOFRIO DIEGO |
| ACTIVIDADES DE SERVICIOS ADMINISTRATIVOS Y DE APOYO. | PICHINCHA | QUITO | | 2983800 | luis.tola@ec.hrgworldwide.com | ROCA ARTETA IGNACIO DIEGO |
| INDUSTRIAS MANUFACTURERAS. | PICHINCHA | QUITO | | 2420124 | satex@andinanet.net | MARSETTI BORIERO ARMANDO |
| INDUSTRIAS MANUFACTURERAS. | PICHINCHA | QUITO | EL BATAN | 022456181 | garridoc@egar.com.ec | GARRIDO ORTEGA CECILIA JAQUELINE |
| INFORMACIÓN Y COMUNICACIÓN. | PICHINCHA | QUITO | | 2261431 | ayuda@hoy.net | MANTILLA ANDERSON CESAR AUGUSTO |
| INDUSTRIAS MANUFACTURERAS. | PICHINCHA | QUITO | | 2671700 | iepesa@iepesaplasticos.com | LEON GALINDO JORGE OSWALDO |
| ACTIVIDADES INMOBILIARIAS. | PICHINCHA | QUITO | | 2412321 | lruiz@textilanafit.com | DASSUM ARMENDARIZ FUAD ALBERTO |
| ACTIVIDADES DE ATENCIÓN DE LA SALUD HUMANA Y DE ASISTENCIA SOCIAL. | PICHINCHA | QUITO | | 2546066 | jgomez@ecuasinitas.com | AVILA RIVAS PATRICIO ALEJANDRO |
| ACTIVIDADES INMOBILIARIAS. | PICHINCHA | QUITO | SANTA PRISCA | 022228018 | oswaldo@paraiso.com.ec | KATZ NUSBAUM ANDREI |
| ACTIVIDADES PROFESIONALES, CIENTÍFICAS Y TÉCNICAS. | PICHINCHA | QUITO | | 3979600 | INFO@SANTOSCMI.COM | DOMINGUEZ BUCHELI LUIS GUILLERMO |
| COMERCIO AL POR MAYOR Y AL POR MENOR; REPARACIÓN DE VEHÍCULOS AUTOMOTORES Y MOTOR | PICHINCHA | QUITO | CHIMBACALLE | 022613539 | rcastillo@taski.com.ec | RIVERA GOMEZ FABIAN JIMMY |
| INDUSTRIAS MANUFACTURERAS. | PICHINCHA | QUITO | | 2500910 | credeport@andinanet.net | CHAVEZ JARAMILLO GILDA ISABEL |
| ACTIVIDADES INMOBILIARIAS. | PICHINCHA | QUITO | SANTA PRISCA | 2562680 | ulianovam@bustamante.com.ec | BUSTAMANTE CALISTO JUAN CARLOS |
| AGRICULTURA, GANADERÍA, SILVICULTURA Y PESCA. | PICHINCHA | QUITO | JIPIJAPA | 022330301 | sofioliva@deloitte.com | GUTT BRANDWAYN SALOMON |
| CONSTRUCCIÓN. | PICHINCHA | QUITO | | 022665979 | arellanomejia@hotmail.com | ARELLANO MEJIA MENTOR MAURO |
| ACTIVIDADES INMOBILIARIAS. | PICHINCHA | QUITO | | 2503190 | contmaegas@hotmail.com | CHIRIBOGA CHIRIBOGA ROSA ELENA |
| INDUSTRIAS MANUFACTURERAS. | PICHINCHA | QUITO | KENNEDY | 2478600 | freddy.salazar@quifatex.com | RIEDENER RASCHLE NIKOLAUS JOSEF |
| INDUSTRIAS MANUFACTURERAS. | PICHINCHA | QUITO | | 3966900 | novopan@pelikano.com | ALVAREZ VILLOTA CESAR PEDRO JOSE GABRIEL |
| INDUSTRIAS MANUFACTURERAS. | PICHINCHA | QUITO | | 022260622 | chocolateca@andinanet.net | DE LA TORRE POLIT MIGUEL EDUARDO |
| ACTIVIDADES INMOBILIARIAS. | PICHINCHA | QUITO | | 2986570 | alejandro.ponce@quevedo-ponce.com | PONCE VILLACIS JUAN ESTEBAN |
| ACTIVIDADES INMOBILIARIAS. | PICHINCHA | QUITO | | 022372444 | mcontagm@uiosatnet.net | GARCIA DOMENECH MARIA ELENA |
| INDUSTRIAS MANUFACTURERAS. | PICHINCHA | QUITO | SANTA PRISCA | 2232605 | fermin.minga@eniececuador.ec | GALDERISI ENRICO |
| ENSEÑANZA. | PICHINCHA | QUITO | | 2528551 | krla040688@hotmail.com | VEGA BARRAGAN AIDA MARIA |
| AGRICULTURA, GANADERÍA, SILVICULTURA Y PESCA. | PICHINCHA | QUITO | KENNEDY | 2412321 | mmboada@textilanafit.com | DASSUM AIVAS MORICE ESTEFANO |
| TRANSPORTE Y ALMACENAMIENTO. | PICHINCHA | QUITO | IÑAQUITO | 22463496 | jetcontb@grupojet.com.ec | SUAREZ JIJON JOSE EDMUNDO HERNAN |
| ACTIVIDADES DE ALOJAMIENTO Y DE SERVICIO DE COMIDAS. | PICHINCHA | QUITO | | 022994014 | cevallos@pmercurequito.com.ec | BARTERXCHANGE S.A. |
| INDUSTRIAS MANUFACTURERAS. | PICHINCHA | QUITO | COMITÉ DEL PUEBLO | 2479966 | eharo.alimec@clasecuador.com | SERRANO MONGE ESTEBAN ALBERTO |
| COMERCIO AL POR MAYOR Y AL POR MENOR; REPARACIÓN DE VEHÍCULOS AUTOMOTORES Y MOTOR | PICHINCHA | QUITO | | 2549181 | contacto@demiecuador.com | ALVAREZ FLOR EUSTACIO ALBERTO |

| | | | | | | |
|--|-----------|-------|-------------------|------------|----------------------------------|--|
| AGRICULTURA, GANADERÍA, SILVICULTURA Y PESCA. | PICHINCHA | QUITO | MARISCAL SUCRE | 2557713 | blanca@piganta.com | FREILE RAMADAN CRISTIAN MUNIR |
| ACTIVIDADES INMOBILIARIAS. | PICHINCHA | QUITO | COTOCOLLAO | 3802400 | vsanchez@elcondadoshopping.com | SCHOLEM APPEL MARCEL |
| ACTIVIDADES INMOBILIARIAS. | PICHINCHA | QUITO | EL BATAN | 2464728 | comsosa@uio.satnet.net | SOSA VORBECK EDUARDO ENRIQUE |
| INDUSTRIAS MANUFACTURERAS. | PICHINCHA | QUITO | | 022472184 | wesme4@yahoo.es | GATTRINGER PICHLER KLAUS |
| CONSTRUCCIÓN. | PICHINCHA | QUITO | MARISCAL SUCRE | 02 2529811 | servicios@econpre.com | BAEZ DE LA CADENA JORGE GLAUCO |
| COMERCIO AL POR MAYOR Y AL POR MENOR; REPARACIÓN DE VEHÍCULOS AUTOMOTORES Y MOTO | PICHINCHA | QUITO | LA CONCEPCIÓN | 022255381 | tcabezas@rbecuador.com | HOPPE GIBBE ETE |
| AGRICULTURA, GANADERÍA, SILVICULTURA Y PESCA. | PICHINCHA | QUITO | | 2476733 | texpac@texpac.com.ec | LUZURIAGA ARIAS JOSE AUGUSTO |
| COMERCIO AL POR MAYOR Y AL POR MENOR; REPARACIÓN DE VEHÍCULOS AUTOMOTORES Y MOTO | PICHINCHA | QUITO | COTOCOLLAO | 3962300 | margarita.delavega@ils.com.ec | JARRIN JARA JOHNNE |
| ACTIVIDADES INMOBILIARIAS. | PICHINCHA | QUITO | | 022483914 | comusr@aseyco.com | CORRAL ALBAN FAUSTO FERNANDO |
| COMERCIO AL POR MAYOR Y AL POR MENOR; REPARACIÓN DE VEHÍCULOS AUTOMOTORES Y MOTO | PICHINCHA | QUITO | | 022248764 | importadora@dinalcosa.com | GRANDA LOPEZ CARLOS HITLER |
| COMERCIO AL POR MAYOR Y AL POR MENOR; REPARACIÓN DE VEHÍCULOS AUTOMOTORES Y MOTO | PICHINCHA | QUITO | | 2440161 | dsolis@industrialpolitex.com | BELTRAN CHIRIBOGA TULLIO EFREN |
| ACTIVIDADES INMOBILIARIAS. | PICHINCHA | QUITO | IÑAQUITO | 022459987 | edvargasc@gmail.com | STRAESSLE MOSER DOMINIC ANDRES |
| COMERCIO AL POR MAYOR Y AL POR MENOR; REPARACIÓN DE VEHÍCULOS AUTOMOTORES Y MOTO | PICHINCHA | QUITO | | 2257576 | concreasa@andinanet.net | ROSERO CEVALLOS CRISTOBAL EFREN |
| ACTIVIDADES INMOBILIARIAS. | PICHINCHA | QUITO | LA CONCEPCIÓN | 2440161 | chichaiza@ciudadequinoccial.com | MOLINA ANDRADE CECILIA |
| ACTIVIDADES INMOBILIARIAS. | PICHINCHA | QUITO | EL BATAN | 022442372 | igomezj@uio.satnet.net | PONCE BUENO DIEGO JOSE |
| COMERCIO AL POR MAYOR Y AL POR MENOR; REPARACIÓN DE VEHÍCULOS AUTOMOTORES Y MOTO | PICHINCHA | QUITO | | 2231570 | account@andes-spirulina.com | MERTENS LEIBE PETER |
| INFORMACIÓN Y COMUNICACIÓN. | PICHINCHA | QUITO | BELISARIO QUEVEDO | 4006000 | contabilidad@libresa.com | COBA PAGES NURIA VERONICA |
| ACTIVIDADES INMOBILIARIAS. | PICHINCHA | QUITO | | 2461085 | CHIRINVEST@ANDINANET.NET | CHIRIBOGA GONZALEZ GALO GERMAN |
| COMERCIO AL POR MAYOR Y AL POR MENOR; REPARACIÓN DE VEHÍCULOS AUTOMOTORES Y MOTO | PICHINCHA | QUITO | | 2467260 | avela@televisa.ec | SEPULVEDA EDWARDS RODRIGO |
| COMERCIO AL POR MAYOR Y AL POR MENOR; REPARACIÓN DE VEHÍCULOS AUTOMOTORES Y MOTO | PICHINCHA | QUITO | | 022994300 | mariaaugusta.andino@sanofi.com | NAVARRETE MALDONADO MARIA BELEN |
| ACTIVIDADES DE ATENCIÓN DE LA SALUD HUMANA Y DE ASISTENCIA SOCIAL. | PICHINCHA | QUITO | | 023998000 | aordonez@hmetro.med.ec | CONTRERAS CEVALLOS FRANCISCO JAVIER |
| ACTIVIDADES DE ALOJAMIENTO Y DE SERVICIO DE COMIDAS. | PICHINCHA | QUITO | | 2241638 | info@eventoslaguardia.com | JARRIN VELASCO ISABEL ROSALIA |
| CONSTRUCCIÓN. | PICHINCHA | QUITO | | 467959 | | LEON NOGUEZ MARCELO |
| COMERCIO AL POR MAYOR Y AL POR MENOR; REPARACIÓN DE VEHÍCULOS AUTOMOTORES Y MOTO | PICHINCHA | QUITO | | 2271370 | mparedes@tecnillantasa.com | TAMAYO SALDAÑA PABLO ANDRES |
| INDUSTRIAS MANUFACTURERAS. | PICHINCHA | QUITO | | 2613131 | rcastillo@taski.com.ec | ALBUJA CRUZ RUTH EMETILIA |
| ARTES, ENTRETENIMIENTO Y RECREACIÓN. | PICHINCHA | QUITO | | 2792374 | hernanchomerino@hotmail.com | MERINO MERINO HERNAN |
| INFORMACIÓN Y COMUNICACIÓN. | PICHINCHA | QUITO | BELISARIO QUEVEDO | 2502618 | gerencia@ecuashyri.com | PEREZ MEDINA LILIAN PATRICIA |
| ACTIVIDADES PROFESIONALES, CIENTÍFICAS Y TÉCNICAS. | PICHINCHA | QUITO | | 022330301 | sofioliva@deloitte.com | BERG GUTT H. EDWARD |
| COMERCIO AL POR MAYOR Y AL POR MENOR; REPARACIÓN DE VEHÍCULOS AUTOMOTORES Y MOTO | PICHINCHA | QUITO | | 2543603 | pratepromo@cablemodem.com.ec | TAMAYO SANCHEZ LUIS OSWALDO |
| ACTIVIDADES PROFESIONALES, CIENTÍFICAS Y TÉCNICAS. | PICHINCHA | QUITO | | 2556161 | naranjogabriela@hotmail.com | SANCHEZ GARCIA RENE FRANCISCO |
| ACTIVIDADES INMOBILIARIAS. | PICHINCHA | QUITO | | 022468426 | fernandonajas@gmail.com | CORDOVA VASQUEZ ANA CRISTINA |
| INDUSTRIAS MANUFACTURERAS. | PICHINCHA | QUITO | | 022691018 | INFO@DURALLANTA.COM | AVELLAN ACOSTA SANTIAGO |
| ACTIVIDADES INMOBILIARIAS. | PICHINCHA | QUITO | | 022021187 | sandratrasiguano12@yahoo.es | TASIGUANO PULLUPA SANDRA ELIZABETH |
| COMERCIO AL POR MAYOR Y AL POR MENOR; REPARACIÓN DE VEHÍCULOS AUTOMOTORES Y MOTO | PICHINCHA | QUITO | | 022504862 | gbermudez@telecuador.net | LANDIVAR FREIRE FRANCISCO FABIAN |
| COMERCIO AL POR MAYOR Y AL POR MENOR; REPARACIÓN DE VEHÍCULOS AUTOMOTORES Y MOTO | PICHINCHA | QUITO | | 2907773 | ngk-ecu@uio.satnet.net | TAKATA CELIO RIUITI |
| INDUSTRIAS MANUFACTURERAS. | PICHINCHA | QUITO | | 023432023 | modumobili@hotmail.com | RANGHI MANDOLINI GIANCARLO |
| ACTIVIDADES INMOBILIARIAS. | PICHINCHA | QUITO | | 2445209 | frpareja@epc.com.ec | ESPINOSA MALDONADO NICOLAS |
| ACTIVIDADES INMOBILIARIAS. | PICHINCHA | QUITO | | 2446470 | rcisne.d@uio.satnet.set | CISNEROS DONOSO RODRIGO AMADOR |
| INDUSTRIAS MANUFACTURERAS. | PICHINCHA | QUITO | RUMIPAMBA | 2432192 | ines_checa3@hotmail.com | TERAN CAICEDO ARTURO FERNANDO |
| ACTIVIDADES INMOBILIARIAS. | PICHINCHA | QUITO | BELISARIO QUEVEDO | 4006000 | contabilidad@libresa.com | COBA ESTRELLA FAUSTO ANTONIO |
| COMERCIO AL POR MAYOR Y AL POR MENOR; REPARACIÓN DE VEHÍCULOS AUTOMOTORES Y MOTO | PICHINCHA | QUITO | | 2460568 | conta@astap.com | RODRIGUEZ YANEZ JOSE ALFREDO |
| ACTIVIDADES INMOBILIARIAS. | PICHINCHA | QUITO | | 2248409 | vramirez@gmail.com | RAMIREZ MUÑOZ MARCO VINICIO |
| INDUSTRIAS MANUFACTURERAS. | PICHINCHA | QUITO | COTOCOLLAO | 022414408 | ecuavalvulasa@gmail.com | SAMUEZA CACHIMUELA MONICA CRISTINA |
| COMERCIO AL POR MAYOR Y AL POR MENOR; REPARACIÓN DE VEHÍCULOS AUTOMOTORES Y MOTO | PICHINCHA | QUITO | SANTA PRISCA | 2550608 | norma_molina74@hotmail.com | QUIJO VILLAMORIN MANUEL MESIAS |
| COMERCIO AL POR MAYOR Y AL POR MENOR; REPARACIÓN DE VEHÍCULOS AUTOMOTORES Y MOTO | PICHINCHA | QUITO | CENTRO HISTÓRICO | 2284037 | maqa1947@hotmail.com | CARRERA CORONADO GERARDO AQUILES |
| CONSTRUCCIÓN. | PICHINCHA | QUITO | EL BATAN | 3331621 | dianammontiel@hotmail.com | MONTIEL ACOSTA DIANA MARIA |
| COMERCIO AL POR MAYOR Y AL POR MENOR; REPARACIÓN DE VEHÍCULOS AUTOMOTORES Y MOTO | PICHINCHA | QUITO | | 2468426 | fernandonajas@gmail.com | JERVIS ISCH MARIA AUGUSTA |
| COMERCIO AL POR MAYOR Y AL POR MENOR; REPARACIÓN DE VEHÍCULOS AUTOMOTORES Y MOTO | PICHINCHA | QUITO | LA CONCEPCIÓN | 22431159 | hidromatek@yahoo.com | GUEVARA RIVADENEIRA GONZALO EDMUNDO |
| INDUSTRIAS MANUFACTURERAS. | PICHINCHA | QUITO | | 2468426 | fernandonajas@gmail.com | NAJAS RAAD JUAN FRANCISCO |
| ACTIVIDADES PROFESIONALES, CIENTÍFICAS Y TÉCNICAS. | PICHINCHA | QUITO | | 023111523 | salmeida@impacsa.com | DE LA TORRE PONTON RAMIRO PATRICIO |
| ACTIVIDADES DE ATENCIÓN DE LA SALUD HUMANA Y DE ASISTENCIA SOCIAL. | PICHINCHA | QUITO | | 2560794 | eparedes@hcp.com.ec | LOPEZ VASCONEZ VICTOR FRANCISCO |
| AGRICULTURA, GANADERÍA, SILVICULTURA Y PESCA. | PICHINCHA | QUITO | | 022527500 | sydro@accessinet.net.ec | AVILA ARROYO PATRICIA PIEDAD |
| INDUSTRIAS MANUFACTURERAS. | PICHINCHA | QUITO | MARISCAL SUCRE | 2239255 | fbrown@jamesbrownpharma.com | BROWN HIDALGO PHILIPS NICHOLS |
| TRANSPORTE Y ALMACENAMIENTO. | PICHINCHA | QUITO | | 2469369 | paola_cevallos@gruposuperior.com | VERGARA ALMEIDA PEDRO FELIPE |
| EXPLOTACIÓN DE MINAS Y CANTERAS. | PICHINCHA | QUITO | EL BATAN | 2454463 | m2sanchez@saxonservices.com | GARZON CUPUERAN LEANDRO ROBERTO |
| INDUSTRIAS MANUFACTURERAS. | PICHINCHA | QUITO | | 2416866 | jose_q1211@hotmail.com | MOLINA VILLALBA CARLOS HUMBERTO |
| ARTES, ENTRETENIMIENTO Y RECREACIÓN. | PICHINCHA | QUITO | | 2265084 | mriviera@ridaca.com | SALAZAR EGAS PABLO FIDEL |
| COMERCIO AL POR MAYOR Y AL POR MENOR; REPARACIÓN DE VEHÍCULOS AUTOMOTORES Y MOTO | PICHINCHA | QUITO | | 3997100 | veronica.almeida@roche.com | RIVADENEIRA VENTURINI GONZALO MAURICIO |
| EXPLOTACIÓN DE MINAS Y CANTERAS. | PICHINCHA | QUITO | | 023961000 | notificaciones@pazhorowitz.com | CHONG AZUAJE CARLOS JOSE |
| INDUSTRIAS MANUFACTURERAS. | PICHINCHA | QUITO | CHAUPICRUZ | 022404787 | jorgecastro@textileselgreco.com | CASTRO MATUREANA JORGE OSCAR |
| TRANSPORTE Y ALMACENAMIENTO. | PICHINCHA | QUITO | PUEMBO | 022391074 | transpuembo@gmail.com | PUENTE APUNTE ALEX SANTIAGO |
| CONSTRUCCIÓN. | PICHINCHA | QUITO | | 2562680 | lucianoreguzzo@impregilo.com.ve | REGUZZO LUCIANO GIOVANNI |
| ACTIVIDADES INMOBILIARIAS. | PICHINCHA | QUITO | SANTA PRISCA | 2561808 | mfalconi@falconipuig.com | FALCONI PUIG MIGUEL ANGEL EDUARDO |

| | | | | | | |
|--|-----------|-------|-------------------|-----------|------------------------------------|---|
| TRANSPORTE Y ALMACENAMIENTO. | PICHINCHA | QUITO | | 2522461 | vyanez@worldcourier.com.ec | CEVALLOS FIERRO MARIA DE LOS ANGELES |
| ACTIVIDADES PROFESIONALES, CIENTÍFICAS Y TÉCNICAS. | PICHINCHA | QUITO | IÑAQUITO | 022507219 | mirian.cusi@firmesa.com | CUSI SACACELA MIRIAN JANETH |
| INDUSTRIAS MANUFACTURERAS. | PICHINCHA | QUITO | KENNEDY | 2809050 | freddy.salazar@quifatex.com | BIANCO EGLI GIORGIO |
| TRANSPORTE Y ALMACENAMIENTO. | PICHINCHA | QUITO | | 2417020 | salome_up@hotmail.com | RUBIO RAMIREZ JOHANNA PATRICIA |
| ACTIVIDADES INMOBILIARIAS. | PICHINCHA | QUITO | | 2551055 | carmenbarba@uio.satnet.net | BARBA GONZALEZ CARMEN DEL CONSUELO |
| INDUSTRIAS MANUFACTURERAS. | PICHINCHA | QUITO | | 022690430 | ligna@andinanet.net | PEÑA DURINI VICENTE FERNANDO |
| COMERCIO AL POR MAYOR Y AL POR MENOR; REPARACIÓN DE VEHÍCULOS AUTOMOTORES Y MOTO | PICHINCHA | QUITO | MARISCAL SUCRE | 2236523 | planeta@access.net.ec | OBREGON ANGUEIRA OSWALDO |
| ACTIVIDADES INMOBILIARIAS. | PICHINCHA | QUITO | | 2235417 | afb.250@andinanet.net | FLORES BARRAGAN ALICIA DE LOURDES |
| ACTIVIDADES INMOBILIARIAS. | PICHINCHA | QUITO | LA CONCEPCIÓN | 2440161 | cchicaiza@ciudadequinoccial.com | DAVALOS SAENZ RAFAEL ALEJANDRO |
| INFORMACIÓN Y COMUNICACIÓN. | PICHINCHA | QUITO | | 2468426 | fernandonajas@gmail.com | NAJAS CORTES EMILIO FERNANDO |
| COMERCIO AL POR MAYOR Y AL POR MENOR; REPARACIÓN DE VEHÍCULOS AUTOMOTORES Y MOTO | PICHINCHA | QUITO | | 022475230 | olmedoestrella2002@yahoo.es | SUSAETA VASQUEZ DANIEL |
| ACTIVIDADES INMOBILIARIAS. | PICHINCHA | QUITO | | 023332150 | ventas@irvix.com.ec | VELA VALDIVIESO ROBERTO ANTONIO |
| ACTIVIDADES DE ALOJAMIENTO Y DE SERVICIO DE COMIDAS. | PICHINCHA | QUITO | | 022228555 | hwalther@uio.satnet.net | SERRANO LUZETTI ALICIA GUADALUPE |
| ACTIVIDADES INMOBILIARIAS. | PICHINCHA | QUITO | | 2892167 | info@preingesa.com | ROMO LEROUX ESPINOSA FRANCISCO JAVIER VICENTE |
| INDUSTRIAS MANUFACTURERAS. | PICHINCHA | QUITO | LA CONCEPCIÓN | 2252682 | jcalfarovp@hotmail.com | ALFARO VASQUEZ JUAN CARLOS |
| INFORMACIÓN Y COMUNICACIÓN. | PICHINCHA | QUITO | | 2490888 | amantilla@hoy.com.ec | MANTILLA GOMEZ DE LA TORRE ALVARO XAVIER |
| ACTIVIDADES PROFESIONALES, CIENTÍFICAS Y TÉCNICAS. | PICHINCHA | QUITO | | 2544064 | cartotecnia.sa@gmail.com | DEL POZO ALVA RAMIRO ENRIQUE |
| ACTIVIDADES INMOBILIARIAS. | PICHINCHA | QUITO | | 2468426 | contabilidad@telesucesos.com | NAJAS CORTES EMILIO FERNANDO |
| TRANSPORTE Y ALMACENAMIENTO. | PICHINCHA | QUITO | | 2571100 | jaerens@gmail.com | BRITO CHAVEZ NELSON SERAFIN |
| ACTIVIDADES DE SERVICIOS ADMINISTRATIVOS Y DE APOYO. | PICHINCHA | QUITO | | 2565186 | gerenciageneral@viajesfuturi.com | CARRERA DAVALOS EUGENIA DEL CARMEN |
| ACTIVIDADES DE SERVICIOS ADMINISTRATIVOS Y DE APOYO. | PICHINCHA | QUITO | | 022249419 | gfinanc@vicosa-seguridad.ec | RODRIGUEZ VACA LUIS ARTURO |
| ACTIVIDADES INMOBILIARIAS. | PICHINCHA | QUITO | | 023228365 | fflores@coopsangregorio.org | MERLO JARAMILLO MARCELO RUBEN |
| INDUSTRIAS MANUFACTURERAS. | PICHINCHA | QUITO | | 022421849 | acuisana@liq-acui.com | CUISANA SANCHEZ LUIS ALFONSO |
| ACTIVIDADES INMOBILIARIAS. | PICHINCHA | QUITO | | 2500314 | mercedesestradas@hotmail.com | ESTRADA SALAZAR DOLORES JACQUELINE |
| ACTIVIDADES INMOBILIARIAS. | PICHINCHA | QUITO | | 2264636 | stuartcruz504@gmail.com | PINTO CORDOVEZ FRANCISCO ISIDORO |
| INDUSTRIAS MANUFACTURERAS. | PICHINCHA | QUITO | | 022270868 | elvirapinochoa@hotmail.com | ERAZO SEPAROVICH ELISA LEONOR |
| ACTIVIDADES DE ALOJAMIENTO Y DE SERVICIO DE COMIDAS. | PICHINCHA | QUITO | CENTRO HISTÓRICO | 2950590 | hotel@realaudiencia.com | DUQUE CALISTO FRANCISCO ENRIQUE |
| ENSEÑANZA. | PICHINCHA | QUITO | | 2401180 | martimcerere@andinanet.net | RIVADENEIRA NUÑEZ ANA CATALINA |
| INDUSTRIAS MANUFACTURERAS. | PICHINCHA | QUITO | | 2240668 | mercedes.pumisacho@retena.ec | AUBELE ANDRADE JORGE LUIS |
| EXPLOTACIÓN DE MINAS Y CANTERAS. | PICHINCHA | QUITO | | 2823935 | asubsa@hotmail.com | HINOSTROZA PEÑAHERRERA GALO ERNESTO |
| COMERCIO AL POR MAYOR Y AL POR MENOR; REPARACIÓN DE VEHÍCULOS AUTOMOTORES Y MOTO | PICHINCHA | QUITO | | 022414506 | jhinostroza@recordmotor.com.ec | HINOSTROZA JARAMILLO JUAN FERNANDO |
| ACTIVIDADES INMOBILIARIAS. | PICHINCHA | QUITO | | 2443530 | ray@ocrw.com.ec | ITURRALDE SEVILLA PABLO ENRIQUE |
| COMERCIO AL POR MAYOR Y AL POR MENOR; REPARACIÓN DE VEHÍCULOS AUTOMOTORES Y MOTO | PICHINCHA | QUITO | | 2522332 | contabilidad@esemec.com | BRITO ECHEVERRIA PEDRO ALEJANDRO |
| ACTIVIDADES INMOBILIARIAS. | PICHINCHA | QUITO | | 2230182 | lucygabyp@hotmail.es | GUERRERO BARBA CARLOS JOSE |
| AGRICULTURA, GANADERÍA, SILVICULTURA Y PESCA. | PICHINCHA | QUITO | | 2529471 | chiquita1234slm@hotmail.com | DIAZ PAREDES MANUEL HUMBERTO |
| INDUSTRIAS MANUFACTURERAS. | PICHINCHA | QUITO | | 2471761 | sandra.raza@alfinsa.com.ec | ROVAYO MANOSALVAS HOMERO MARCELO |
| INDUSTRIAS MANUFACTURERAS. | PICHINCHA | QUITO | | 022350407 | pusuqui@pi.pro.ec | PEREZ PONCE RAFAEL FERNANDO |
| INDUSTRIAS MANUFACTURERAS. | PICHINCHA | QUITO | | 023464840 | gabriela.nicolalde@nch.com | LESTER ARNOLD |
| EXPLOTACIÓN DE MINAS Y CANTERAS. | PICHINCHA | QUITO | IÑAQUITO | 3971700 | carlos.perez@halliburton.com | LABRA AVILEZ DAVID |
| ACTIVIDADES INMOBILIARIAS. | PICHINCHA | QUITO | SANTA PRISCA | 2507242 | svoboda@uio.satnet.net | SVOBODA STRAKA NATALIA ALEXANDRA |
| ACTIVIDADES DE SERVICIOS ADMINISTRATIVOS Y DE APOYO. | PICHINCHA | QUITO | | 022505523 | dinviajes@dinviajes.com | TORRES TOLEDO PATSY MERCEDES |
| ACTIVIDADES DE SERVICIOS ADMINISTRATIVOS Y DE APOYO. | PICHINCHA | QUITO | | 2505571 | conta2@provitur.net | TORRES TOLEDO PATSY MERCEDES |
| INDUSTRIAS MANUFACTURERAS. | PICHINCHA | QUITO | | 022505183 | precuadorsa@hotmail.com | PEÑAHERRERA MARIA ELENA |
| INDUSTRIAS MANUFACTURERAS. | PICHINCHA | QUITO | CARCELÉN | 2477037 | sgongora@dondiego.com.ec | OLIVAS RUIZ OMAR |
| INDUSTRIAS MANUFACTURERAS. | PICHINCHA | QUITO | | 2333044 | contador@recalex.com | RECALDE CAPELO HELMUT ALFONSO |
| ACTIVIDADES FINANCIERAS Y DE SEGUROS. | PICHINCHA | QUITO | | 2985983 | v_proanio45@hotmail.com | CHAVARRIA RODRIGUEZ JOSE ABRAHAM |
| ACTIVIDADES INMOBILIARIAS. | PICHINCHA | QUITO | MARISCAL SUCRE | 2220228 | inmedesa@andinanet.net | VORBECK KIGMAN ELIANA MARIASOL |
| COMERCIO AL POR MAYOR Y AL POR MENOR; REPARACIÓN DE VEHÍCULOS AUTOMOTORES Y MOTO | PICHINCHA | QUITO | | 026039912 | tecnidiesel@hotmail.com | MARTINEZ FERNANDEZ JAIME |
| INFORMACIÓN Y COMUNICACIÓN. | PICHINCHA | QUITO | | 2229935 | alexonofa05@gmail.com | FERNANDEZ RUIZ FRANCISCO RAFAEL SEGUNDO |
| INDUSTRIAS MANUFACTURERAS. | PICHINCHA | QUITO | | 022474213 | arthur.company@gmail.com | BUENO MARTINEZ JOSE EDUARDO |
| INDUSTRIAS MANUFACTURERAS. | PICHINCHA | QUITO | PIFO | 022393111 | belamotorsa@hotmail.com | GUERRERO MURIEL EDDY MARCELO |
| COMERCIO AL POR MAYOR Y AL POR MENOR; REPARACIÓN DE VEHÍCULOS AUTOMOTORES Y MOTO | PICHINCHA | QUITO | SANTA PRISCA | 2501636 | rtayupanta@hotmail.com | VEGA TAYUPANTA PHILIP PATRICIO |
| INDUSTRIAS MANUFACTURERAS. | PICHINCHA | QUITO | | 2044002 | itm@andinanet.net | GRANIZO CARRILLO PEDRO ESTEBAN |
| ACTIVIDADES INMOBILIARIAS. | PICHINCHA | QUITO | | 2462620 | pboada57@hotmail.com | BOADA MONGE JAIME PATRICIO |
| COMERCIO AL POR MAYOR Y AL POR MENOR; REPARACIÓN DE VEHÍCULOS AUTOMOTORES Y MOTO | PICHINCHA | QUITO | | 022449775 | luiszurdo36@hotmail.com | CASA ALFREDO ANTONIO |
| ACTIVIDADES INMOBILIARIAS. | PICHINCHA | QUITO | | 2456688 | presidencia@conelsa.com.ec | DALMAU ROCCA FRANCISCO ALEJANDRO |
| ACTIVIDADES INMOBILIARIAS. | PICHINCHA | QUITO | IÑAQUITO | 2247196 | nbsbolero@hotmail.com | BALSECA SALAS NELSON ALEJANDRO |
| ACTIVIDADES INMOBILIARIAS. | PICHINCHA | QUITO | | 2921881 | inmobiliaria-ryj-@hotmail.com | REINOSO JURADO FAUSTO VINICIO |
| INFORMACIÓN Y COMUNICACIÓN. | PICHINCHA | QUITO | COTOCOLLAO | 022475726 | mgalarza@lahora.com.ec | VIVANCO RIOFRIO FRANCISCO |
| CONSTRUCCIÓN. | PICHINCHA | QUITO | | 022461330 | ejarrin@gmail.com | NOBOA RIBADENEIRA WANNIA LUISA |
| ACTIVIDADES DE SERVICIOS ADMINISTRATIVOS Y DE APOYO. | PICHINCHA | QUITO | JIPIJAPA | 022330301 | sofioliva@deloitte.com | BERG GUTT H. EDWARD |
| INDUSTRIAS MANUFACTURERAS. | PICHINCHA | QUITO | BELISARIO QUEVEDO | 022552078 | franklin_cifuentes@parmalat.com.ec | OCHOA TORRES JOSE FLAVIO |
| COMERCIO AL POR MAYOR Y AL POR MENOR; REPARACIÓN DE VEHÍCULOS AUTOMOTORES Y MOTO | PICHINCHA | QUITO | SANTA PRISCA | 022232604 | fermin.minga@eniecuaador.ec | GALDERISI ENRICO |

| | | | | | | |
|--|-----------|-------|----------------|-----------|---------------------------------------|---|
| COMERCIO AL POR MAYOR Y AL POR MENOR; REPARACIÓN DE VEHÍCULOS AUTOMOTORES Y MOTOCICLOS | PICHINCHA | QUITO | SANTA PRISCA | 022232604 | fermin.minga@eniececuador.ec | GALDERISI ENRICO |
| INDUSTRIAS MANUFACTURERAS. | PICHINCHA | QUITO | | 022691115 | fermin.mimga@eniececuador.ec | GALDERISI ENRICO |
| AGRICULTURA, GANADERÍA, SILVICULTURA Y PESCA. | PICHINCHA | QUITO | | 022390225 | jrachinesf@hotmail.com | FLOR CANELOS LOLA BEATRIZ |
| COMERCIO AL POR MAYOR Y AL POR MENOR; REPARACIÓN DE VEHÍCULOS AUTOMOTORES Y MOTOCICLOS | PICHINCHA | QUITO | COTOCOLLAO | 2483609 | rsicaf@hotmail.com | GARRIDO JARAMILLO JORGE ANTONIO |
| TRANSPORTE Y ALMACENAMIENTO. | PICHINCHA | QUITO | LA CONCEPCIÓN | 2290503 | gpruiz@intercarga.com | SILVA CEVALLOS GALO HUMBERTO |
| TRANSPORTE Y ALMACENAMIENTO. | PICHINCHA | QUITO | | 022568002 | lvera@ecuaminera.com | SCHORR ARIAS ALEXANDRA |
| COMERCIO AL POR MAYOR Y AL POR MENOR; REPARACIÓN DE VEHÍCULOS AUTOMOTORES Y MOTOCICLOS | PICHINCHA | QUITO | SANTA PRISCA | 2528989 | recorsa.ca@gmail.com | PATIÑO MARTINEZ CONTO AUGUSTO |
| ACTIVIDADES PROFESIONALES, CIENTÍFICAS Y TÉCNICAS. | PICHINCHA | QUITO | MARISCAL SUCRE | 022546088 | cherrera@metromedical-ec.com | SERRANO ALVAREZ ENRIQUE ALFREDO |
| COMERCIO AL POR MAYOR Y AL POR MENOR; REPARACIÓN DE VEHÍCULOS AUTOMOTORES Y MOTOCICLOS | PICHINCHA | QUITO | | 022456181 | garridom@egar.com.ec | GARRIDO ORTEGA MONICA PAOLA CAROLINA |
| INDUSTRIAS MANUFACTURERAS. | PICHINCHA | QUITO | | 3080703 | grafan@interactive.net.ec | DIBOS HERRERA OSCAR JUAN CARLOS |
| ACTIVIDADES INMOBILIARIAS. | PICHINCHA | QUITO | | 2820246 | marton_sa@yahoo.com | MARKOVITCS GRUNHUT GABRIEL |
| ACTIVIDADES DE ALOJAMIENTO Y DE SERVICIO DE COMIDAS. | PICHINCHA | QUITO | | 2567600 | jose.coo@swissotel.com | COO MIRANDA JOSE MIGUEL |
| ACTIVIDADES INMOBILIARIAS. | PICHINCHA | QUITO | | 2452572 | mfernandez@internacional.edu.ec | FERNANDEZ GILBERT LUIS CARLOS |
| COMERCIO AL POR MAYOR Y AL POR MENOR; REPARACIÓN DE VEHÍCULOS AUTOMOTORES Y MOTOCICLOS | PICHINCHA | QUITO | | 2470712 | mezclalista@hotmail.com | ANDRADE TORRES MIGUEL GUILLERMO |
| INDUSTRIAS MANUFACTURERAS. | PICHINCHA | QUITO | | 2470712 | soluciones_contables1@hotmail.com | MOROCHZ SANTOS CARLOS GUSTAVO |
| COMERCIO AL POR MAYOR Y AL POR MENOR; REPARACIÓN DE VEHÍCULOS AUTOMOTORES Y MOTOCICLOS | PICHINCHA | QUITO | | 022431285 | contabilidad@emco.ec | CORNEJO MIGNONE CARMEN ELENA |
| INDUSTRIAS MANUFACTURERAS. | PICHINCHA | QUITO | | 023280673 | incomaq@uio.satnet.net | MARROQUIN GRIJALVA FERNANDO |
| CONSTRUCCIÓN. | PICHINCHA | QUITO | | 2526533 | idrian@estrella-apolo-consultores.com | MONCAYO CRUZ ANTONIO FRANCISCO |
| ACTIVIDADES PROFESIONALES, CIENTÍFICAS Y TÉCNICAS. | PICHINCHA | QUITO | IÑAQUITO | 4007800 | mgarlarza@pbplaw.com | RUMAZO ARCOS JOSE MARIA |
| INDUSTRIAS MANUFACTURERAS. | PICHINCHA | QUITO | COTOCOLLAO | 2977700 | mijail.soria@gm.com | AGUDELO VALENCIA FERNANDO |
| INFORMACIÓN Y COMUNICACIÓN. | PICHINCHA | QUITO | EL BATAN | 023238941 | rafael.meneses@provedatos.com | MENESES MARTINEZ RAFAEL |
| AGRICULTURA, GANADERÍA, SILVICULTURA Y PESCA. | PICHINCHA | QUITO | | 022400500 | hectorpalma@teojama.com | MALO VIDAL MANUEL ANTONIO |
| COMERCIO AL POR MAYOR Y AL POR MENOR; REPARACIÓN DE VEHÍCULOS AUTOMOTORES Y MOTOCICLOS | PICHINCHA | QUITO | IÑAQUITO | 023950000 | jenny.beltran@bakerhughes.com | KAROLYS CHIRIBOGA GONZALO ANDRES |
| ACTIVIDADES INMOBILIARIAS. | PICHINCHA | QUITO | | 2251614 | ingeniero.pedro.lopez@gmail.com | ARCENTALES ASTUDILLO MARIA AUGUSTA |
| COMERCIO AL POR MAYOR Y AL POR MENOR; REPARACIÓN DE VEHÍCULOS AUTOMOTORES Y MOTOCICLOS | PICHINCHA | QUITO | | 2236246 | contador@moyabaca.com.ec | MOYA GARZON ALEX GUSTAVO |
| ACTIVIDADES INMOBILIARIAS. | PICHINCHA | QUITO | | 2264788 | jsanchez@cci.com.ec | SALAZAR EGAS JUAN FERNANDO |
| INDUSTRIAS MANUFACTURERAS. | PICHINCHA | QUITO | COTOCOLLAO | 3962300 | margarita.delavega@ils.com.ec | JARRIN JARA JOHNNE |
| ACTIVIDADES FINANCIERAS Y DE SEGUROS. | PICHINCHA | QUITO | MARISCAL SUCRE | 022521736 | ecofsag@andinanet.net | CASARES PESANTEZ CARLOS IVAN |
| ACTIVIDADES INMOBILIARIAS. | PICHINCHA | QUITO | | 3826844 | ginaguanoluisa@gmail.com | GUANOLUISA GUANOLUISA LUIS FERNANDO |
| CONSTRUCCIÓN. | PICHINCHA | QUITO | JIPJAPA | 2260204 | rosariog@buiddequa.com | SANCHEZ MARAÑON ELDEN PATRICIO |
| AGRICULTURA, GANADERÍA, SILVICULTURA Y PESCA. | PICHINCHA | QUITO | | 022263651 | vregalado@grupogarisa.com | KLEIN SUSSMANN DANIEL JACQUES |
| ACTIVIDADES INMOBILIARIAS. | PICHINCHA | QUITO | | 2432521 | lgalarza@corpesa.com | GOMEZ CALISTO BERNARDO |
| ACTIVIDADES INMOBILIARIAS. | PICHINCHA | QUITO | | 2453966 | idarquea@uio.satnet.net | ROLDOS MENDIZABAL VICTOR MIGUEL NICANOR |
| INDUSTRIAS MANUFACTURERAS. | PICHINCHA | QUITO | | 3965200 | mpienknagura@competencia.com.ec | PIENKNAGURA ENGEL MIGUEL |
| ACTIVIDADES INMOBILIARIAS. | PICHINCHA | QUITO | | 2239662 | matrin@interactive.net.ec | MENDOZA ORTEGA ANTONIO JOSE |
| ENSEÑANZA. | PICHINCHA | QUITO | COTOCOLLAO | 022533011 | mpineda@neyplex.com | MANCHENO VELASCO JORGE NEY |
| COMERCIO AL POR MAYOR Y AL POR MENOR; REPARACIÓN DE VEHÍCULOS AUTOMOTORES Y MOTOCICLOS | PICHINCHA | QUITO | | 2401896 | doris.araujo@sekquito.com | SEGOVIA BONET JORGE |
| COMERCIO AL POR MAYOR Y AL POR MENOR; REPARACIÓN DE VEHÍCULOS AUTOMOTORES Y MOTOCICLOS | PICHINCHA | QUITO | | 2262355 | rabenecker@tecnicaunida.com | RABENECKER HENDRICKS HARTMUT |
| INDUSTRIAS MANUFACTURERAS. | PICHINCHA | QUITO | | 2546737 | orient@uio.satnet.net | VILLALBA MOREJON MIGUEL ALBERTO |
| COMERCIO AL POR MAYOR Y AL POR MENOR; REPARACIÓN DE VEHÍCULOS AUTOMOTORES Y MOTOCICLOS | PICHINCHA | QUITO | | 2232400 | nestle@ec.nestle.com | ALMEIDA NETO JOAO PAULO DE |
| ACTIVIDADES PROFESIONALES, CIENTÍFICAS Y TÉCNICAS. | PICHINCHA | QUITO | IÑAQUITO | 02396220 | xavier.granja@uniquie-yanbal.com | GALLEGOS GUTIERREZ CARLOS AUGUSTO |
| COMERCIO AL POR MAYOR Y AL POR MENOR; REPARACIÓN DE VEHÍCULOS AUTOMOTORES Y MOTOCICLOS | PICHINCHA | QUITO | IÑAQUITO | 3826166 | christian.serrano@mayopublicidad.com | ZAMBRANO DAVILA SANDRA MABEL |
| ACTIVIDADES PROFESIONALES, CIENTÍFICAS Y TÉCNICAS. | PICHINCHA | QUITO | | 2237715 | sofia.gonzalez@ferrostaal.com | PIEDRA LUNA PAUL ALEXANDER |
| COMERCIO AL POR MAYOR Y AL POR MENOR; REPARACIÓN DE VEHÍCULOS AUTOMOTORES Y MOTOCICLOS | PICHINCHA | QUITO | | 2998200 | Jimena.Solis@kraftfoods.com | TAMER AKL JOSE KARIM |
| DISTRIBUCIÓN DE AGUA; ALCANTARILLADO, GESTIÓN DE DESECHOS Y ACTIVIDADES DE SANEAMIENTO | PICHINCHA | QUITO | | 2953805 | petrosinergysa@gmail.com | ACURIO DEL PINO RAUL FERNANDO |
| COMERCIO AL POR MAYOR Y AL POR MENOR; REPARACIÓN DE VEHÍCULOS AUTOMOTORES Y MOTOCICLOS | PICHINCHA | QUITO | | 3826766 | gladys@gbasesoriacontable.com | GONZALEZ TELLO MERY ELIZABETH |
| ACTIVIDADES DE SERVICIOS ADMINISTRATIVOS Y DE APOYO. | PICHINCHA | QUITO | | 2456393 | www.greenadventures@com.ec | ROSETO ZAMBRANO CLAUDIA JANINA |
| ACTIVIDADES DE SERVICIOS ADMINISTRATIVOS Y DE APOYO. | PICHINCHA | QUITO | LA CONCEPCIÓN | 2293440 | tania.jaramillo@tevc.com.ec | BRAVO CARTAGENOVA DIEGO MAURICIO |
| INDUSTRIAS MANUFACTURERAS. | PICHINCHA | QUITO | POMASQUI | 022351325 | 7ayudas@intertel.net.ec | PONCE CORREA CHRISTIAN JOSE |
| ACTIVIDADES PROFESIONALES, CIENTÍFICAS Y TÉCNICAS. | PICHINCHA | QUITO | | 022377863 | hbbicop@gmail.com | VELASQUEZ ZAMBRANO HENRY VINICIO |
| TRANSPORTE Y ALMACENAMIENTO. | PICHINCHA | QUITO | LA MAGDALENA | 023102766 | pichincha@punto.net.ec | CARRILLO FIGUEROA GALO CESAR |
| COMERCIO AL POR MAYOR Y AL POR MENOR; REPARACIÓN DE VEHÍCULOS AUTOMOTORES Y MOTOCICLOS | PICHINCHA | QUITO | JIPJAPA | 2251125 | hcisneros@stockmc.com | CISNEROS CARGUA BENJAMIN HOMERO |
| ACTIVIDADES PROFESIONALES, CIENTÍFICAS Y TÉCNICAS. | PICHINCHA | QUITO | ITCHIMBIA | 3332615 | mlapo@adexus.com.ec | FIERRO TERAN HECTOR OSWALDO |
| ACTIVIDADES PROFESIONALES, CIENTÍFICAS Y TÉCNICAS. | PICHINCHA | QUITO | MARISCAL SUCRE | 2546713 | gteran@nukapital.com | TERAN MACIAS GUSTAVO ALEJANDRO |
| INFORMACIÓN Y COMUNICACIÓN. | PICHINCHA | QUITO | | 2466742 | amacias@sinergyteam.com.ec | ORTEGA PILCO LUIS VICENTE |
| COMERCIO AL POR MAYOR Y AL POR MENOR; REPARACIÓN DE VEHÍCULOS AUTOMOTORES Y MOTOCICLOS | PICHINCHA | QUITO | | 6043140 | poi555@hotmail.com | CORNEJO RUIZ JOSE LUIS |
| COMERCIO AL POR MAYOR Y AL POR MENOR; REPARACIÓN DE VEHÍCULOS AUTOMOTORES Y MOTOCICLOS | PICHINCHA | QUITO | | 022289105 | cominseco@gmail.com | SANCHEZ VASQUEZ CLARA JUDITH |
| ACTIVIDADES PROFESIONALES, CIENTÍFICAS Y TÉCNICAS. | PICHINCHA | QUITO | | 022559386 | rexustrading@hotmail.com | GONCALVES MARCUZZI ANTONIO RICARDO |
| TRANSPORTE Y ALMACENAMIENTO. | PICHINCHA | QUITO | | 02236764 | pinguino.olmedo@gmail.com | OLMEDO MORAN JOSE ALBERTO |
| ACTIVIDADES DE SERVICIOS ADMINISTRATIVOS Y DE APOYO. | PICHINCHA | QUITO | | 2592171 | etoperaciones@andinanet.net | LOPEZ BORJA GUSTAVO ALFREDO |
| ACTIVIDADES PROFESIONALES, CIENTÍFICAS Y TÉCNICAS. | PICHINCHA | QUITO | SANTA PRISCA | 022905515 | icaasociados@yahoo.com | AGUILAR GARCIA JAIME FERNANDO |
| ACTIVIDADES INMOBILIARIAS. | PICHINCHA | QUITO | | 2242940 | marciaabata@yahoo.com | MUÑOZ GRANDA DOUGLAS ANATOLL |
| INDUSTRIAS MANUFACTURERAS. | PICHINCHA | QUITO | SAN BARTOLO | 2678324 | hansa@andinanet.net | ALARCON BACH HERMANN MICHAEL |

| | | | | | | |
|--|-----------|-------|-------------------|-----------|----------------------------------|--|
| INDUSTRIAS MANUFACTURERAS. | PICHINCHA | QUITO | MARISCAL SUCRE | 2223115 | contabilidad@gut-federer.com | BARREDO ZOLETA MARIA NIEVES |
| COMERCIO AL POR MAYOR Y AL POR MENOR; REPARACIÓN DE VEHÍCULOS AUTOMOTORES Y MOTO | PICHINCHA | QUITO | | 2224458 | fferralemana@uio.satnet.net | SCHWARK OPPERMANN HANS SIEGFRIED |
| COMERCIO AL POR MAYOR Y AL POR MENOR; REPARACIÓN DE VEHÍCULOS AUTOMOTORES Y MOTO | PICHINCHA | QUITO | KENNEDY | 022410760 | sdfinanzas@alvarezbarba.com.ec | ALVAREZ VILLOTA PEDRO JOSE RAMON |
| COMERCIO AL POR MAYOR Y AL POR MENOR; REPARACIÓN DE VEHÍCULOS AUTOMOTORES Y MOTO | PICHINCHA | QUITO | | 3520495 | jlizano@dda.com.ec | LIZANO VILLAGOMEZ JENNY ELIZABETH |
| ACTIVIDADES INMOBILIARIAS. | PICHINCHA | QUITO | | 22528001 | imbpichincha@hotmail.com | MARTINEZ COBO LUIS ERNESTO |
| INDUSTRIAS MANUFACTURERAS. | PICHINCHA | QUITO | | 2431058 | admin@vicuna.com.ec | VALDIVIESO ANDRADE JEANNETTE DE LOURDES |
| ACTIVIDADES INMOBILIARIAS. | PICHINCHA | QUITO | | 2482858 | admin@servidinamica.com | NUSSBAUM RUF BERNARDO |
| INDUSTRIAS MANUFACTURERAS. | PICHINCHA | QUITO | | 2673000 | marteindustrias@hotmail.com | LEIVA VILLENAS CARLOS RODRIGO |
| INDUSTRIAS MANUFACTURERAS. | PICHINCHA | QUITO | CENTRO HISTÓRICO | 2282601 | gsar1944@hotmail.com | LASCANO YELA FRANCISCO LEOPOLDO |
| COMERCIO AL POR MAYOR Y AL POR MENOR; REPARACIÓN DE VEHÍCULOS AUTOMOTORES Y MOTO | PICHINCHA | QUITO | | 022430305 | vander@uio.satnet.net | TORRES PEÑA PATRICIO CAMILO |
| OTRAS ACTIVIDADES DE SERVICIOS. | PICHINCHA | QUITO | | 022508484 | marco.nunez@martinizing-ec.com | DAVALOS SALAZAR JUAN BERNARDO |
| COMERCIO AL POR MAYOR Y AL POR MENOR; REPARACIÓN DE VEHÍCULOS AUTOMOTORES Y MOTO | PICHINCHA | QUITO | BELISARIO QUEVEDO | 22549798 | casaledet@punto.net.ec | TROYA MENA MARTHA BEATRIZ MATILDE |
| COMERCIO AL POR MAYOR Y AL POR MENOR; REPARACIÓN DE VEHÍCULOS AUTOMOTORES Y MOTO | PICHINCHA | QUITO | | 02239006 | jrnonquillo@blocksecurity.com.ec | RONQUILLO LUGO JOSE ADID |
| ACTIVIDADES PROFESIONALES, CIENTÍFICAS Y TÉCNICAS. | PICHINCHA | QUITO | | 022951579 | luciacade@yahoo.com | HAMEL SCHNACKENBERG JOACHIM |
| TRANSPORTE Y ALMACENAMIENTO. | PICHINCHA | QUITO | | 025101168 | mletort@ecnet.ec | MERLO CHIRIBOGA MARCELO JOSE |
| CONSTRUCCIÓN. | PICHINCHA | QUITO | | 2598148 | sysoptima_danza@hotmail.com | LEON VALAREZO PAUL EDUARDO |
| COMERCIO AL POR MAYOR Y AL POR MENOR; REPARACIÓN DE VEHÍCULOS AUTOMOTORES Y MOTO | PICHINCHA | QUITO | | 2583686 | conson.c@hotmail.com | ALVEAR ALVEAR LUZ LEONOR |
| INDUSTRIAS MANUFACTURERAS. | PICHINCHA | QUITO | | 2860550 | rodrigocisneros@hotmail.com | CISNEROS CEVALLOS MARTHA CONSUELO |
| INDUSTRIAS MANUFACTURERAS. | PICHINCHA | QUITO | | 2458130 | quiltexcialtda@yahoo.com | WINTER KOPPL PEDRO |
| INDUSTRIAS MANUFACTURERAS. | PICHINCHA | QUITO | | 022243507 | mcando@cyrano.com.ec | ELIE QUINT DANIELLE |
| COMERCIO AL POR MAYOR Y AL POR MENOR; REPARACIÓN DE VEHÍCULOS AUTOMOTORES Y MOTO | PICHINCHA | QUITO | | 2526373 | comemalo@yahoo.com | MALO BORRERO TERESITA DEL NINO JESUS |
| INDUSTRIAS MANUFACTURERAS. | PICHINCHA | QUITO | LA CONCEPCIÓN | 022244133 | nancy-rulis@hotmail.com | BARRERA MARQUEZ DELIA ANTONIETA DEL CARMEN |
| COMERCIO AL POR MAYOR Y AL POR MENOR; REPARACIÓN DE VEHÍCULOS AUTOMOTORES Y MOTO | PICHINCHA | QUITO | | 2502774 | contador@espinosapaez.com | ESPINOSA ESPINOSA JOSE SANTIAGO |
| ACTIVIDADES INMOBILIARIAS. | PICHINCHA | QUITO | | 2225713 | fsdg@hotmail.com | STACEY DIAZ GRANADOS FAUSTO ENRIQUE |
| ACTIVIDADES INMOBILIARIAS. | PICHINCHA | QUITO | | 2970626 | lava@aboneriawilson.com | NUSSBAUM VASCONEZ SASCHA LEOPOLDO |
| COMERCIO AL POR MAYOR Y AL POR MENOR; REPARACIÓN DE VEHÍCULOS AUTOMOTORES Y MOTO | PICHINCHA | QUITO | | 022522263 | unionsudamsa@gmail.com | ALVARADO AGUILAR MARIO ESTEFANO |
| COMERCIO AL POR MAYOR Y AL POR MENOR; REPARACIÓN DE VEHÍCULOS AUTOMOTORES Y MOTO | PICHINCHA | QUITO | | 022654400 | lucitacade@yahoo.com | BAIER WALDBAUM HERNANN ALFREDO |
| COMERCIO AL POR MAYOR Y AL POR MENOR; REPARACIÓN DE VEHÍCULOS AUTOMOTORES Y MOTO | PICHINCHA | QUITO | | 2437015 | mcanizares@co-dan.com | JUON LETORT SANTIAGO MIGUEL ANTONIO |
| TRANSPORTE Y ALMACENAMIENTO. | PICHINCHA | QUITO | ALANGASÍ | 2869924 | herloptrucks@herloptrucks.com | HERRERA LOPEZ JAVIER ISMAEL |
| INDUSTRIAS MANUFACTURERAS. | PICHINCHA | QUITO | | 2343519 | valeriacalle@live.com | CALLE MOSLER VALERIA ALEXANDRA |
| INDUSTRIAS MANUFACTURERAS. | PICHINCHA | QUITO | | 022459333 | andinos@uio.satnet.net | CADENA PRADO MIRIAN DE LOURDES |
| ACTIVIDADES DE SERVICIOS ADMINISTRATIVOS Y DE APOYO. | PICHINCHA | QUITO | | 2280830 | gerencia@hotelpatioandaluz.com | BACA BONILLA FRANCISCO JAVIER |
| ACTIVIDADES INMOBILIARIAS. | PICHINCHA | QUITO | EL BATAN | 022464512 | mcano@corficonta.com | DELLER KLEIN HELEN SOPHIE |
| COMERCIO AL POR MAYOR Y AL POR MENOR; REPARACIÓN DE VEHÍCULOS AUTOMOTORES Y MOTO | PICHINCHA | QUITO | | 022547760 | schiller@schiller.com | ROJAS SALVADOR JAIME VINICIO |
| COMERCIO AL POR MAYOR Y AL POR MENOR; REPARACIÓN DE VEHÍCULOS AUTOMOTORES Y MOTO | PICHINCHA | QUITO | LA ARGELIA | 022678746 | mespinosa@adeco.ec | ESPINOSA NARANJO MARGARITA |
| ACTIVIDADES PROFESIONALES, CIENTÍFICAS Y TÉCNICAS. | PICHINCHA | QUITO | | 022526533 | astec@astec.com.ec | ROGGIERO GARCIA LUIS ALBERTO |
| ACTIVIDADES INMOBILIARIAS. | PICHINCHA | QUITO | | 2558211 | edinco08@gmail.com | BRIZ LOPEZ MARIA ELENA |
| INDUSTRIAS MANUFACTURERAS. | PICHINCHA | QUITO | | 022678979 | jpuli@molicor.com | SANCHEZ PAREDES RODRIGO ABEL |
| ACTIVIDADES DE SERVICIOS ADMINISTRATIVOS Y DE APOYO. | PICHINCHA | QUITO | | 2529253 | scarlosdiaz@hotmail.com | PEREZ ESPINOSA JUAN CARLOS |
| INDUSTRIAS MANUFACTURERAS. | PICHINCHA | QUITO | | 2476548 | fernandoeangulo@gmail.com | SALCEDO SANTILLAN MARIA ALEJANDRA |
| INDUSTRIAS MANUFACTURERAS. | PICHINCHA | QUITO | PONCEANO | 2474617 | cdeponce@uio.telconet.net | PONCE MATEUS ROBERTO FERNANDO JAVIER |
| COMERCIO AL POR MAYOR Y AL POR MENOR; REPARACIÓN DE VEHÍCULOS AUTOMOTORES Y MOTO | PICHINCHA | QUITO | CENTRO HISTÓRICO | 2583368 | bostondistri@yahoo.es | PIENKNAGURA LESER MANUEL |
| COMERCIO AL POR MAYOR Y AL POR MENOR; REPARACIÓN DE VEHÍCULOS AUTOMOTORES Y MOTO | PICHINCHA | QUITO | | 2241781 | cecipena@hotmail.com | PEÑA MENA MARIA CECILIA |
| COMERCIO AL POR MAYOR Y AL POR MENOR; REPARACIÓN DE VEHÍCULOS AUTOMOTORES Y MOTO | PICHINCHA | QUITO | | 023360753 | rdunnia@hotmail.com | LOPEZ GUARNISO LUIS EDUARDO |
| COMERCIO AL POR MAYOR Y AL POR MENOR; REPARACIÓN DE VEHÍCULOS AUTOMOTORES Y MOTO | PICHINCHA | QUITO | | 022527467 | maqa1947@hotmail.com | BETANCOURT LARCO JAIME ANIBAL |
| INDUSTRIAS MANUFACTURERAS. | PICHINCHA | QUITO | | 023343034 | gerencia@acrilux.com.ec | MEDINA MOYA LUIS RICARDO |
| CONSTRUCCIÓN. | PICHINCHA | QUITO | LA CONCEPCIÓN | 022408038 | mpazmino@hehconstructores.com.ec | HIDALGO GONZALEZ JULIO GONZALO |
| COMERCIO AL POR MAYOR Y AL POR MENOR; REPARACIÓN DE VEHÍCULOS AUTOMOTORES Y MOTO | PICHINCHA | QUITO | | 2439840 | oswaldo-51@hotmail.es | PINTO MORENO RENE AUGUSTO |
| COMERCIO AL POR MAYOR Y AL POR MENOR; REPARACIÓN DE VEHÍCULOS AUTOMOTORES Y MOTO | PICHINCHA | QUITO | | 2554400 | cconsular@jcradio.com.ec | LAVIN DIAZ ATILIO ROBERTO |
| INFORMACIÓN Y COMUNICACIÓN. | PICHINCHA | QUITO | | 223958620 | pjaramillo@ecuavisa.com | JARAMILLO VASQUEZ JUAN PATRICIO |
| TRANSPORTE Y ALMACENAMIENTO. | PICHINCHA | QUITO | CHILLOGALLO | 022623763 | patriciorosero57@hotmail.com | NARVAEZ MEJIA JOSE ANTONIO |
| INDUSTRIAS MANUFACTURERAS. | PICHINCHA | QUITO | | 2541240 | cumberland@punto.net.ec | HAGER MOLNAR JUDIT |
| COMERCIO AL POR MAYOR Y AL POR MENOR; REPARACIÓN DE VEHÍCULOS AUTOMOTORES Y MOTO | PICHINCHA | QUITO | | 2248510 | ecuafactoria@hotmail.com | VELASCO FREIRE MAGALY DEL ROCIO |
| INDUSTRIAS MANUFACTURERAS. | PICHINCHA | QUITO | | 22224900 | contabilidad@dilsalicores.com | RICAUARTE MERA JULIO TEODORO |
| ACTIVIDADES PROFESIONALES, CIENTÍFICAS Y TÉCNICAS. | PICHINCHA | QUITO | | 2250169 | diplanq@diplan.ec | RENDON BLACIO RODOLFO MILO FAUSTO |
| ACTIVIDADES INMOBILIARIAS. | PICHINCHA | QUITO | SANTA PRISCA | 2900570 | administracion@olimpo.ec | ITURRALDE JARAMILLO RODOLFO JOSE |
| COMERCIO AL POR MAYOR Y AL POR MENOR; REPARACIÓN DE VEHÍCULOS AUTOMOTORES Y MOTO | PICHINCHA | QUITO | | 2526270 | contabilidad@gamapartes.com | SEIDL SCHWARZ ALFREDO LEOPOLDO |
| COMERCIO AL POR MAYOR Y AL POR MENOR; REPARACIÓN DE VEHÍCULOS AUTOMOTORES Y MOTO | PICHINCHA | QUITO | IÑAQUITO | 2920479 | foco10agosto@trans-telco.com | JACOME LANDETA PAULINA ALEXANDRA |
| COMERCIO AL POR MAYOR Y AL POR MENOR; REPARACIÓN DE VEHÍCULOS AUTOMOTORES Y MOTO | PICHINCHA | QUITO | | 2500978 | info@papeleriachavez.com | CABRERA CHAVEZ MARIA SOLEDAD |
| COMERCIO AL POR MAYOR Y AL POR MENOR; REPARACIÓN DE VEHÍCULOS AUTOMOTORES Y MOTO | PICHINCHA | QUITO | | 022259390 | fried@access.net.ec | SUAREZ EGAS MYRIAM GUADALUPE |
| ACTIVIDADES INMOBILIARIAS. | PICHINCHA | QUITO | | 2528808 | rtayupanta@hotmail.com | VEGA TAYUPANTA INES VERONICA |
| CONSTRUCCIÓN. | PICHINCHA | QUITO | | 2953588 | piumap@hotmail.com | PICCONI MOISE RAFFAELLA |
| COMERCIO AL POR MAYOR Y AL POR MENOR; REPARACIÓN DE VEHÍCULOS AUTOMOTORES Y MOTO | PICHINCHA | QUITO | | 02222253 | diegoespi@hotmail.com | GUERRA VELASCO GUILLERMO VLADIMIR |

| | | | | | | |
|--|-----------|-------|---------------------|-----------|-----------------------------------|---|
| COMERCIO AL POR MAYOR Y AL POR MENOR; REPARACIÓN DE VEHÍCULOS AUTOMOTORES Y MOTO | PICHINCHA | QUITO | | 022469671 | cititop@uio.satnet.net | VALLEJO CHIRIBOGA NELSON HERNAN |
| TRANSPORTE Y ALMACENAMIENTO. | PICHINCHA | QUITO | | 2485948 | alvame@yahoo.es | ALVAREZ MARCILLO FELIX ANGEL |
| INDUSTRIAS MANUFACTURERAS. | PICHINCHA | QUITO | TUMBACO | 022044007 | fashionlana@punto.net.ec | DAVILA BLANCO VIRGILIO JOSE |
| COMERCIO AL POR MAYOR Y AL POR MENOR; REPARACIÓN DE VEHÍCULOS AUTOMOTORES Y MOTO | PICHINCHA | QUITO | | 2504600 | contabilidad@marbise.com | PAZMIÑO LUNA GALO JOSE |
| ACTIVIDADES PROFESIONALES, CIENTÍFICAS Y TÉCNICAS. | PICHINCHA | QUITO | | 2543603 | pratepromo@cablemodem.co.ec | TAMAYO SANCHEZ LUIS OSWALDO |
| ACTIVIDADES DE SERVICIOS ADMINISTRATIVOS Y DE APOYO. | PICHINCHA | QUITO | | 2441144 | gvalenzuela@mecece.ec | GUZMAN PLAZA SANTIAGO ANTONIO |
| INDUSTRIAS MANUFACTURERAS. | PICHINCHA | QUITO | CHILLOGALLO | 2673105 | contacto@cegrafico.com | BARRA COBO FERNANDO |
| INDUSTRIAS MANUFACTURERAS. | PICHINCHA | QUITO | CHAUPICRUZ | 022412690 | leidy.benavides@arcacontal.com | SERNA BECERRA JUAN DIEGO |
| CONSTRUCCIÓN. | PICHINCHA | QUITO | CHAUPICRUZ | 2442219 | taniasanti@yahoo.com | CORONEL SANCHEZ JOSE GUILLERMO FERNANDO |
| ACTIVIDADES PROFESIONALES, CIENTÍFICAS Y TÉCNICAS. | PICHINCHA | QUITO | | 022458388 | cmpazd@andinanet.net | PAZ DURINI CARLOS MANUEL |
| COMERCIO AL POR MAYOR Y AL POR MENOR; REPARACIÓN DE VEHÍCULOS AUTOMOTORES Y MOTO | PICHINCHA | QUITO | | 2471177 | plgonzalez@andinanet.net | GONZALEZ ALBUJA LUIS FELIPE |
| ACTIVIDADES DE SERVICIOS ADMINISTRATIVOS Y DE APOYO. | PICHINCHA | QUITO | | 2251270 | serviciocliente@covinco.com | CELY CAJAS MARIA VERONICA |
| AGRICULTURA, GANADERÍA, SILVICULTURA Y PESCA. | PICHINCHA | QUITO | AMAGUAÑA | 022878108 | c.rojas@incubadora-anhalzer.com | ANHALZER VALDIVIESO PABLO VICTOR |
| INFORMACIÓN Y COMUNICACIÓN. | PICHINCHA | QUITO | | 2565785 | aduenas@azurian.com | DEUÑAS SALGADO JOSE NICOLAS |
| INDUSTRIAS MANUFACTURERAS. | PICHINCHA | QUITO | | 2549305 | cmorreno@fadelmuebles.com | ESPINOSA MALDONADO PEDRO ROQUE |
| ACTIVIDADES INMOBILIARIAS. | PICHINCHA | QUITO | RUMIPAMBA | 022263007 | parquesdelrecuerdo@andinanet.net | ORTIZ SIERRA LUIS HERNANDO |
| INDUSTRIAS MANUFACTURERAS. | PICHINCHA | QUITO | EL CONDADO | 2497337 | fonn@uio.satnet.net | CASARES CARDENAS JORGE RODRIGO |
| ACTIVIDADES PROFESIONALES, CIENTÍFICAS Y TÉCNICAS. | PICHINCHA | QUITO | | 2464289 | ppolanco@construlec.com.ec | FRANCO MIRANDA JAIME RICARDO |
| COMERCIO AL POR MAYOR Y AL POR MENOR; REPARACIÓN DE VEHÍCULOS AUTOMOTORES Y MOTO | PICHINCHA | QUITO | | 022509023 | soleliron@hotmail.com | UQUILLAS GUSTAVO ALFREDO |
| CONSTRUCCIÓN. | PICHINCHA | QUITO | | 2986225 | pvilacres@tgc.com.ec | VILLACRES SUAREZ PATRICIO FERNANDO |
| COMERCIO AL POR MAYOR Y AL POR MENOR; REPARACIÓN DE VEHÍCULOS AUTOMOTORES Y MOTO | PICHINCHA | QUITO | | 2426593 | ccajiao@autofrancia.com.ec | CAJAO VIZCAINO MARCELA CRISTINA |
| INDUSTRIAS MANUFACTURERAS. | PICHINCHA | QUITO | | 2411779 | incame@uio.satnet.net | COBO JIMENEZ ALVARO JAVIER |
| CONSTRUCCIÓN. | PICHINCHA | QUITO | | 2220925 | josuethgonzalez@cablemodem.com.ec | GONZALEZ SEGOVIA ARTURO GONZALO |
| ENSEÑANZA. | PICHINCHA | QUITO | | 2533211 | luis moyon@hotmail.com | MAYA VITERI HENRY WILLIAMS |
| TRANSPORTE Y ALMACENAMIENTO. | PICHINCHA | QUITO | | 2480406 | pmanosalvas.globajl@gmail.com | MULLER GERITZLEHNER GERHARD AUGUST |
| TRANSPORTE Y ALMACENAMIENTO. | PICHINCHA | QUITO | | 2458299 | lizburneo@yahoo.com | RODRIGUEZ BARBA HERNAN ROBERTO |
| CONSTRUCCIÓN. | PICHINCHA | QUITO | BELISARIO QUEVEDO | 2509016 | claribelcc0920@yahoo.com | MALDONADO FIALLO JORGE OSWALDO |
| ACTIVIDADES PROFESIONALES, CIENTÍFICAS Y TÉCNICAS. | PICHINCHA | QUITO | SANTA PRISCA | 022520254 | integralconsultores@hotmail.com | VILLARREAL ABDON EDUARDO |
| INDUSTRIAS MANUFACTURERAS. | PICHINCHA | QUITO | | 2292700 | contabilidad@fabricacarlex.net | MANCHENO VELASCO CARLOS ERNESTO |
| COMERCIO AL POR MAYOR Y AL POR MENOR; REPARACIÓN DE VEHÍCULOS AUTOMOTORES Y MOTO | PICHINCHA | QUITO | | 3163417 | quimianvesa@yahoo.com | VEGA GAVILANES JUAN VICENTE |
| INDUSTRIAS MANUFACTURERAS. | PICHINCHA | QUITO | CHAUPICRUZ | 2403721 | financiero@codim.org | JATIVA VITERI LOURDES MACARENA |
| INDUSTRIAS MANUFACTURERAS. | PICHINCHA | QUITO | | 26010133 | smontalvo555@hotmail.com | MONTALVO MONTEROS SYLVIA DEL CONSUELO |
| INDUSTRIAS MANUFACTURERAS. | PICHINCHA | QUITO | | 022903718 | banderinesgutierrez@andinanet.net | CORDOVA GUTIERREZ DIEGO RAUL |
| INFORMACIÓN Y COMUNICACIÓN. | PICHINCHA | QUITO | CONOCOTO | 26019843 | accountanttax@hotmail.com | SALAZAR BRUSIL EDGAR RICARDO |
| INDUSTRIAS MANUFACTURERAS. | PICHINCHA | QUITO | SAN ISIDRO DEL INCA | 022445145 | nmuzo@gruponoperti.com | MARCOVICI LONGAVER NICOLAS ALEJANDRO |
| INFORMACIÓN Y COMUNICACIÓN. | PICHINCHA | QUITO | SANTA PRISCA | 022278056 | carlos.m.larrea@gmail.com | TERAN COLLANTES JUAN FERNANDO |
| INDUSTRIAS MANUFACTURERAS. | PICHINCHA | QUITO | COTOCOLLAO | 2593024 | juris@embutidosjuris.com.ec | RUIZ LEON MARCO BENIGNO |
| COMERCIO AL POR MAYOR Y AL POR MENOR; REPARACIÓN DE VEHÍCULOS AUTOMOTORES Y MOTO | PICHINCHA | QUITO | IÑAQUITO | 022509483 | alexander.aguiar@firmesa.com | AGUIAR FALCONI PATRICIO ALEXANDER |
| INDUSTRIAS MANUFACTURERAS. | PICHINCHA | QUITO | | 2368409 | paola_cevallos@gruposuperior.com | VERGARA ALMEIDA DAVID ANTONIO |
| COMERCIO AL POR MAYOR Y AL POR MENOR; REPARACIÓN DE VEHÍCULOS AUTOMOTORES Y MOTO | PICHINCHA | QUITO | | 2404101 | mloyos@ferrotorre.com | FERRO ALDUNATE SEBASTIAN ANTONIO |
| INDUSTRIAS MANUFACTURERAS. | PICHINCHA | QUITO | | 022234048 | chocobios.bios@chocolatesbios.ec | OLGIESER ARCOS JUAN FERNANDO |
| COMERCIO AL POR MAYOR Y AL POR MENOR; REPARACIÓN DE VEHÍCULOS AUTOMOTORES Y MOTO | PICHINCHA | QUITO | IÑAQUITO | 2230268 | segundo@bejaranajibaja.com | ALARCON TORRES CESAR ALFONSO |
| CONSTRUCCIÓN. | PICHINCHA | QUITO | MARISCAL SUCRE | 2225411 | fvallejo@cianewra.com | VALLEJO RODRIGUEZ JURY FERNANDO |
| COMERCIO AL POR MAYOR Y AL POR MENOR; REPARACIÓN DE VEHÍCULOS AUTOMOTORES Y MOTO | PICHINCHA | QUITO | MARISCAL SUCRE | 2508879 | asoria2006@hotmail.com | AYALA MOLINA RAUL EDUARDO |
| CONSTRUCCIÓN. | PICHINCHA | QUITO | CHAUPICRUZ | 022404994 | fiberglassquito@iclaro.com.ec | EGAS BECERRA OSWALDO ANIBAL |
| COMERCIO AL POR MAYOR Y AL POR MENOR; REPARACIÓN DE VEHÍCULOS AUTOMOTORES Y MOTO | PICHINCHA | QUITO | | 2501350 | pauli@distribuidoragama.ec | MARTINEZ MONTALVO GABRIEL VINICIO |
| COMERCIO AL POR MAYOR Y AL POR MENOR; REPARACIÓN DE VEHÍCULOS AUTOMOTORES Y MOTO | PICHINCHA | QUITO | | 022140032 | mjtello@demacon.com.ec | TELLO MARZO CARLOS ALBERTO |
| TRANSPORTE Y ALMACENAMIENTO. | PICHINCHA | QUITO | | 2417467 | cavalos@insa.com.ec | AVALOS VILLAFUERTE VICENTE ANTONIO |
| COMERCIO AL POR MAYOR Y AL POR MENOR; REPARACIÓN DE VEHÍCULOS AUTOMOTORES Y MOTO | PICHINCHA | QUITO | EL BATAN | 2434820 | j.bertero@coheco.ec | BERTERO PACHANO JUAN JOSE |
| COMERCIO AL POR MAYOR Y AL POR MENOR; REPARACIÓN DE VEHÍCULOS AUTOMOTORES Y MOTO | PICHINCHA | QUITO | | 2547858 | eres@terncap.com.ec | REYES BACA ESTEBAN JUAN CARLOS |
| INDUSTRIAS MANUFACTURERAS. | PICHINCHA | QUITO | | 23211131 | elasticosanjorge@yahoo.com | ABEDRABBO KATTAN JORGE ALBERTO |
| INDUSTRIAS MANUFACTURERAS. | PICHINCHA | QUITO | | 022480350 | metalttronic@metalttronic.com.ec | LANDAZURI CARRILLO GUILLERMO |
| COMERCIO AL POR MAYOR Y AL POR MENOR; REPARACIÓN DE VEHÍCULOS AUTOMOTORES Y MOTO | PICHINCHA | QUITO | BELISARIO QUEVEDO | 022550802 | acabasa@hotmail.es | ASCAZUBI PEÑAHERRERA JORGE HERIBERTO |
| COMERCIO AL POR MAYOR Y AL POR MENOR; REPARACIÓN DE VEHÍCULOS AUTOMOTORES Y MOTO | PICHINCHA | QUITO | CARCELÉN | 2474560 | happle@andinanet.net | HAPPLE OCHOA CHRISTIAN REINALDO |
| COMERCIO AL POR MAYOR Y AL POR MENOR; REPARACIÓN DE VEHÍCULOS AUTOMOTORES Y MOTO | PICHINCHA | QUITO | CARCELÉN | 2253808 | mariamendez@colinealcorp.com | VASQUEZ TAMARIZ PAUL EFRAIN |
| COMERCIO AL POR MAYOR Y AL POR MENOR; REPARACIÓN DE VEHÍCULOS AUTOMOTORES Y MOTO | PICHINCHA | QUITO | | 2403443 | ecuama@ecuama.com | ROSEMBERG PERCZEK ALAN NELSON |
| TRANSPORTE Y ALMACENAMIENTO. | PICHINCHA | QUITO | IÑAQUITO | 3957171 | aguzman@raulcoka.com | COKA AGUIRRE JOSE ANTONIO |
| COMERCIO AL POR MAYOR Y AL POR MENOR; REPARACIÓN DE VEHÍCULOS AUTOMOTORES Y MOTO | PICHINCHA | QUITO | | 2236246 | contador@moyabaca.com.ec | SERRANO MOYA SANTIAGO |
| ACTIVIDADES INMOBILIARIAS. | PICHINCHA | QUITO | | 022595893 | normymejia8@yahoo.es | SERRANO ROMAN ELENA MARITZA |
| ACTIVIDADES PROFESIONALES, CIENTÍFICAS Y TÉCNICAS. | PICHINCHA | QUITO | | 022245157 | ciarltda@uio.satnet.net | VILLACRES CHIRIBOGA ATILIO EFREN |
| COMERCIO AL POR MAYOR Y AL POR MENOR; REPARACIÓN DE VEHÍCULOS AUTOMOTORES Y MOTO | PICHINCHA | QUITO | | 022450596 | zoraida.salazar@andinalicores.com | CARBACHE TIGUA GUSTAVO JAVIER |
| COMERCIO AL POR MAYOR Y AL POR MENOR; REPARACIÓN DE VEHÍCULOS AUTOMOTORES Y MOTO | PICHINCHA | QUITO | | 022509877 | autocent@uio.satnet.net | CHEDIAK RIVADENEIRA JOSE MARUN |
| INDUSTRIAS MANUFACTURERAS. | PICHINCHA | QUITO | | 2250102 | fsubia@gmail.com | CABRERA POLO LUIS ALEJANDRO |

| | | | | | | |
|--|-----------|-------|------------------|-----------|-------------------------------------|---|
| INDUSTRIAS MANUFACTURERAS. | PICHINCHA | QUITO | LA ARGELIA | 2676555 | aprestre@uio.satnet.net | MALO ENRIQUEZ ROBERTO MIGUEL |
| COMERCIO AL POR MAYOR Y AL POR MENOR; REPARACIÓN DE VEHÍCULOS AUTOMOTORES Y MOTO | PICHINCHA | QUITO | CENTRO HISTÓRICO | 2287597 | andradeguayasamin@yahoo.es | PROAÑO DONOSO JOSE MANUEL |
| ACTIVIDADES DE SERVICIOS ADMINISTRATIVOS Y DE APOYO. | PICHINCHA | QUITO | | 2437517 | marqfast@hotmail.com | OCHOA DIAZ JAIME ALBERTO |
| DISTRIBUCIÓN DE AGUA; ALCANTARILLADO, GESTIÓN DE DESECHOS Y ACTIVIDADES DE SANEAMIENTOS. | PICHINCHA | QUITO | | 2820780 | guidoawt@hotmail.com | TORRES DURAN GUIDO CARLOS |
| ACTIVIDADES PROFESIONALES, CIENTÍFICAS Y TÉCNICAS. | PICHINCHA | QUITO | | 022246966 | alalrep@uio.satnet.net | ATSUSHI UCHIDA HAYASHI |
| TRANSPORTE Y ALMACENAMIENTO. | PICHINCHA | QUITO | | 2655279 | cia.atahualpa@hotmail.com | LEMA ANDRANGO ANGEL EDUARDO |
| INDUSTRIAS MANUFACTURERAS. | PICHINCHA | QUITO | CHIMBACALLE | 2612950 | royal@andinanet.net | RODRIGUEZ TORRES HERNAN PATRICIO |
| COMERCIO AL POR MAYOR Y AL POR MENOR; REPARACIÓN DE VEHÍCULOS AUTOMOTORES Y MOTO | PICHINCHA | QUITO | | 6046807 | jaguirre@josephcompany.com.ec | AGUIRRE SILVA JOSE RICARDO |
| ACTIVIDADES INMOBILIARIAS. | PICHINCHA | QUITO | | 2520150 | avasquez@auditconsulting.ec | TRUJILLO VALLES CRISTINA DOLORES |
| INDUSTRIAS MANUFACTURERAS. | PICHINCHA | QUITO | | 022251419 | imprentasalazar@andinanet.net | SALAZAR CALDERON JUAN CARLOS |
| INDUSTRIAS MANUFACTURERAS. | PICHINCHA | QUITO | | 2478109 | elac@andinanet.net | BURNEO RIVERA FERNANDO ALFREDO |
| INDUSTRIAS MANUFACTURERAS. | PICHINCHA | QUITO | CHIMBACALLE | 022611480 | infoinpla@punto.net.ec | ALBUJA SALAZAR CARMEN LORENA |
| ACTIVIDADES PROFESIONALES, CIENTÍFICAS Y TÉCNICAS. | PICHINCHA | QUITO | | 2421522 | seedconsultores@gmail.com | TUTILLO TUTILLO FABIAN ENRIQUE |
| CONSTRUCCIÓN. | PICHINCHA | QUITO | | 2475290 | rgordon@imco-ec.com | SINCHE GRANDA GERMAN EDILBERTO |
| COMERCIO AL POR MAYOR Y AL POR MENOR; REPARACIÓN DE VEHÍCULOS AUTOMOTORES Y MOTO | PICHINCHA | QUITO | | 022471950 | carlos.rojas@randish.com.ec | ROMAN DAVALOS ARTURO |
| COMERCIO AL POR MAYOR Y AL POR MENOR; REPARACIÓN DE VEHÍCULOS AUTOMOTORES Y MOTO | PICHINCHA | QUITO | | 2252158 | cportes@lafferretera-ec.com | GONZALEZ BJARNER MARIANO VICTOR |
| INDUSTRIAS MANUFACTURERAS. | PICHINCHA | QUITO | | 2820246 | learsi_sa@yahoo.com | MARKOVITCS GRUNHUT GABRIEL |
| INDUSTRIAS MANUFACTURERAS. | PICHINCHA | QUITO | | 022471670 | vpinto@windsor.ec | ZURITA JATIVA GEOVANNA PAULINA |
| COMERCIO AL POR MAYOR Y AL POR MENOR; REPARACIÓN DE VEHÍCULOS AUTOMOTORES Y MOTO | PICHINCHA | QUITO | | 2234985 | silomersa@punto.net.ec | RODRIGUEZ CAVAZOS EDUARDO MIGUEL |
| ACTIVIDADES PROFESIONALES, CIENTÍFICAS Y TÉCNICAS. | PICHINCHA | QUITO | | 022257043 | frag1969@hotmail.com | ALVAREZ GALLEGOS FELIX RAMIRO |
| COMERCIO AL POR MAYOR Y AL POR MENOR; REPARACIÓN DE VEHÍCULOS AUTOMOTORES Y MOTO | PICHINCHA | QUITO | EL BATAN | 022862074 | rincondeportovoflaflu@gmail.com | PONCE DAVALOS RENATO JOSE |
| COMERCIO AL POR MAYOR Y AL POR MENOR; REPARACIÓN DE VEHÍCULOS AUTOMOTORES Y MOTO | PICHINCHA | QUITO | SANTA PRISCA | 2234244 | gerencia@radiocomecuator.com | VELEZ CALDERON LUIS FERNANDO |
| INFORMACIÓN Y COMUNICACIÓN. | PICHINCHA | QUITO | | 022260315 | susyvalens@hotmail.com | OQUENDO SILVA DIEGO JUAN ANTONIO |
| COMERCIO AL POR MAYOR Y AL POR MENOR; REPARACIÓN DE VEHÍCULOS AUTOMOTORES Y MOTO | PICHINCHA | QUITO | ÍÑAQUITO | 2437168 | mquevedo@remeco.net | BRAUER PINTO MARIA FERNANDA |
| INDUSTRIAS MANUFACTURERAS. | PICHINCHA | QUITO | | 022675365 | jose.bermeo@extractosandinos.com | BERMEO CASTILLO JOSE AUGUSTO |
| COMERCIO AL POR MAYOR Y AL POR MENOR; REPARACIÓN DE VEHÍCULOS AUTOMOTORES Y MOTO | PICHINCHA | QUITO | CHAUPICRUZ | 022241889 | ssolah22@gmail.com | SOLAH CORONEL SAADIN |
| COMERCIO AL POR MAYOR Y AL POR MENOR; REPARACIÓN DE VEHÍCULOS AUTOMOTORES Y MOTO | PICHINCHA | QUITO | SANTA PRISCA | 2443408 | sylvia.bos@opticumkatz.com | BOS SIMROCK SYLVIA ANNA |
| CONSTRUCCIÓN. | PICHINCHA | QUITO | ÍÑAQUITO | 022277678 | lrromero@iseyco.com | TERAN CAMACHO FRANCISCO JAVIER |
| ACTIVIDADES DE ATENCIÓN DE LA SALUD HUMANA Y DE ASISTENCIA SOCIAL. | PICHINCHA | QUITO | | 25008293 | mvgranja@cen.com.ec | GRANJA ZAMBRANO JORGE GUILLERMO GONZALO |
| INDUSTRIAS MANUFACTURERAS. | PICHINCHA | QUITO | CARCELÉN | 2470817 | ochiriboga@hotmail.com | HAHN KLINGE ROBERTO CARLOS ENRIQUE |
| COMERCIO AL POR MAYOR Y AL POR MENOR; REPARACIÓN DE VEHÍCULOS AUTOMOTORES Y MOTO | PICHINCHA | QUITO | LA ARGELIA | 2676555 | aprestre@uio.satnet.net | MALO ENRIQUEZ ROBERTO MIGUEL |
| CONSTRUCCIÓN. | PICHINCHA | QUITO | EL BATAN | 022566394 | ingdpmolina13@gmail.com | ACOSTA TENEDA DANIEL RENATO |
| INDUSTRIAS MANUFACTURERAS. | PICHINCHA | QUITO | COTOCOLLAO | 022476741 | juandalmau@grupodalmau.com | DALMAU PINTO JUAN FERNANDO |
| ACTIVIDADES INMOBILIARIAS. | PICHINCHA | QUITO | | 2468426 | fernandonajas@gmail.com | ANDINO SANCHEZ ILKA DEL CARMEN DEL PERPETUO |
| COMERCIO AL POR MAYOR Y AL POR MENOR; REPARACIÓN DE VEHÍCULOS AUTOMOTORES Y MOTO | PICHINCHA | QUITO | MARISCAL SUCRE | 022520005 | wmorales@coasin.com.ec | CONTAG ALZURO MARTIN |
| COMERCIO AL POR MAYOR Y AL POR MENOR; REPARACIÓN DE VEHÍCULOS AUTOMOTORES Y MOTO | PICHINCHA | QUITO | | 2262930 | kvillota@royalprestige.com.ec | ALVARO BURBANO DIEGO FELIPE |
| AGRICULTURA, GANADERÍA, SILVICULTURA Y PESCA. | PICHINCHA | QUITO | LA CONCEPCIÓN | 022260710 | vchavez@gvn.com.ec | PEREZ ROMO LEROUX HERNAN ANTONIO |
| COMERCIO AL POR MAYOR Y AL POR MENOR; REPARACIÓN DE VEHÍCULOS AUTOMOTORES Y MOTO | PICHINCHA | QUITO | CUMBAYÁ | 026035673 | andrestenorio_2304@hotmail.com | BURBANO BURNEO MONICA ELIZABETH |
| ACTIVIDADES PROFESIONALES, CIENTÍFICAS Y TÉCNICAS. | PICHINCHA | QUITO | COTOCOLLAO | 022474741 | sandra_saavedra_salcedo@hotmail.com | SAAVEDRA SALCEDO SANDRA ARGENTINA |
| TRANSPORTE Y ALMACENAMIENTO. | PICHINCHA | QUITO | | 2808537 | omarportugal@hotmail.com | PORTUGAL PADILLA HOMERO LUIS |
| COMERCIO AL POR MAYOR Y AL POR MENOR; REPARACIÓN DE VEHÍCULOS AUTOMOTORES Y MOTO | PICHINCHA | QUITO | | 2261162 | starcolours@hotmail.es | ESPINOZA YAUSIN ESPERANZA DEL PILAR |
| INDUSTRIAS MANUFACTURERAS. | PICHINCHA | QUITO | | 2548351 | patricioq@powercomsii.com | QUINCHUELA ANDINO HERNAN PATRICIO |
| ACTIVIDADES PROFESIONALES, CIENTÍFICAS Y TÉCNICAS. | PICHINCHA | QUITO | | 025102247 | brainding.ec@gmail.com | CERVANTES ANANGONO JUAN CARLOS |
| INDUSTRIAS MANUFACTURERAS. | PICHINCHA | QUITO | | 2690712 | cmnerva@productosminerva.com | CARRASCO MERA LORGIO NERY |
| INDUSTRIAS MANUFACTURERAS. | PICHINCHA | QUITO | | 3463193 | enprint@email.com | NOROÑA GRANDA RICHARD EDUARDO |
| ACTIVIDADES DE ATENCIÓN DE LA SALUD HUMANA Y DE ASISTENCIA SOCIAL. | PICHINCHA | QUITO | ALANGASÍ | 2332700 | edisonteran@yahoo.com | TERAN MURILLO FAUSTO EDISON |
| INFORMACIÓN Y COMUNICACIÓN. | PICHINCHA | QUITO | | 022448240 | pcarrasco@tvfuturo.net | CARRASCO VALLEJO PEDRO MANUEL |
| AGRICULTURA, GANADERÍA, SILVICULTURA Y PESCA. | PICHINCHA | QUITO | | 3790272 | fcarrreno@hotmail.com | PAZMIÑO MOREIRA NORMANDI ESPERANZA |
| TRANSPORTE Y ALMACENAMIENTO. | PICHINCHA | QUITO | | 2252592 | gsalmor@salmor.com.ec | MORA VIVANCO MARIA TERESA |
| COMERCIO AL POR MAYOR Y AL POR MENOR; REPARACIÓN DE VEHÍCULOS AUTOMOTORES Y MOTO | PICHINCHA | QUITO | GUAMANÍ | 2958408 | cchiriboga@dormel-ec.com | CHIRIBOGA BECDACH CARLOS DAVID |
| INDUSTRIAS MANUFACTURERAS. | PICHINCHA | QUITO | | 022690641 | conchitex@accessinter.net | CHIRIBOGA BECDACH PATRICIO LEONARDO |
| INFORMACIÓN Y COMUNICACIÓN. | PICHINCHA | QUITO | | 023828160 | info@lincoln-grp.com | BOHORQUEZ TORRES NELSON LEONARDO |
| COMERCIO AL POR MAYOR Y AL POR MENOR; REPARACIÓN DE VEHÍCULOS AUTOMOTORES Y MOTO | PICHINCHA | QUITO | | 2250204 | centroautomot@hotmail.com | VITERI CHIRIBOGA JORGE RAUL FERNANDO |
| COMERCIO AL POR MAYOR Y AL POR MENOR; REPARACIÓN DE VEHÍCULOS AUTOMOTORES Y MOTO | PICHINCHA | QUITO | ÍÑAQUITO | 022247911 | contabilidad@transauto.com.ec | DAVALOS MUIRRAGUI GALO FERNANDO |
| COMERCIO AL POR MAYOR Y AL POR MENOR; REPARACIÓN DE VEHÍCULOS AUTOMOTORES Y MOTO | PICHINCHA | QUITO | | 2554654 | laleman@icr.com.ec | ALEMAN HERNANDEZ LUIS ANTONIO |
| AGRICULTURA, GANADERÍA, SILVICULTURA Y PESCA. | PICHINCHA | QUITO | | 3965300 | carmendelatorre@aspanam.com | BANDERAS VALDIVIESO PABLO FERNANDO |
| ACTIVIDADES PROFESIONALES, CIENTÍFICAS Y TÉCNICAS. | PICHINCHA | QUITO | | 023333533 | info@kaymanta.ec | ACOSTA ZARRIA DAVID FERNANDO |
| COMERCIO AL POR MAYOR Y AL POR MENOR; REPARACIÓN DE VEHÍCULOS AUTOMOTORES Y MOTO | PICHINCHA | QUITO | | 6035673 | mburbano@quelaris.com | BURBANO BURNEO MONICA ELIZABETH |
| ACTIVIDADES INMOBILIARIAS. | PICHINCHA | QUITO | | 042285217 | mtnaranjo@hotmail.com | GINATTA CORONADO MARIA TERESA |
| ACTIVIDADES DE ALOJAMIENTO Y DE SERVICIO DE COMIDAS. | PICHINCHA | QUITO | | 022234620 | hotelcarrionquito@gmail.com | LEDESMA GONZALEZ MANUEL OSWALDO |
| TRANSPORTE Y ALMACENAMIENTO. | PICHINCHA | QUITO | | 2561820 | mwiese@icelandic.com.ec | FERNANDEZ DE CORDOVA CEVALLOS MAGDALENA |
| COMERCIO AL POR MAYOR Y AL POR MENOR; REPARACIÓN DE VEHÍCULOS AUTOMOTORES Y MOTO | PICHINCHA | QUITO | | 022550070 | sotic@access.net.ec | PACHECO MUNILL ENRIQUE |
| ACTIVIDADES INMOBILIARIAS. | PICHINCHA | QUITO | | 022442372 | moscoso.buitron@gmail.com | PONCE BUENO DIEGO JOSE |

| | | | | | | |
|--|-----------|-------|---------------------|-----------|--|--|
| COMERCIO AL POR MAYOR Y AL POR MENOR; REPARACIÓN DE VEHÍCULOS AUTOMOTORES Y MOTOCICLOS | PICHINCHA | QUITO | | 2275912 | ntorres@termalimex.com | ORDOÑEZ CEVALLOS NELLY ENRIQUETA |
| INDUSTRIAS MANUFACTURERAS. | PICHINCHA | QUITO | | 2298822 | superplasticos@andinanet.net | BILBAO HADATHY ROQUE |
| COMERCIO AL POR MAYOR Y AL POR MENOR; REPARACIÓN DE VEHÍCULOS AUTOMOTORES Y MOTOCICLOS | PICHINCHA | QUITO | COTOCOLLAO | 2474754 | imatel@andinanet.net | SARZOSA SALVADOR LUIS RAMIRO PATRICIO |
| COMERCIO AL POR MAYOR Y AL POR MENOR; REPARACIÓN DE VEHÍCULOS AUTOMOTORES Y MOTOCICLOS | PICHINCHA | QUITO | | 022435918 | a.ital@punto.net.ec | BACA PAEZ MARCELA CATALINA |
| INDUSTRIAS MANUFACTURERAS. | PICHINCHA | QUITO | | 2444067 | hidrosistemasec@hotmail.com | FELIX ULLOA GUSTAVO OSWALDO |
| ACTIVIDADES PROFESIONALES, CIENTÍFICAS Y TÉCNICAS. | PICHINCHA | QUITO | | 2541874 | sgalindo@solines.ec | SOLINES CORONEL CARLOS |
| INDUSTRIAS MANUFACTURERAS. | PICHINCHA | QUITO | | 2567496 | damyasoc@yahoo.es | PROAÑO DOLLERA CARLOS ELOY MANUEL |
| COMERCIO AL POR MAYOR Y AL POR MENOR; REPARACIÓN DE VEHÍCULOS AUTOMOTORES Y MOTOCICLOS | PICHINCHA | QUITO | POMASQUI | 022351980 | silvia.grijalva@grunenthal.com | THEVELEIN XAVIER MARIA JOZEF GHISLENUS |
| ACTIVIDADES INMOBILIARIAS. | PICHINCHA | QUITO | EL BATAN | 2547725 | inmobiliaria@andinanet.net | PORTILLA PORTILLA JULIO DELFIN |
| COMERCIO AL POR MAYOR Y AL POR MENOR; REPARACIÓN DE VEHÍCULOS AUTOMOTORES Y MOTOCICLOS | PICHINCHA | QUITO | BELISARIO QUEVEDO | 022562039 | venamet@uio.satnet.net | ORTIZ GONZALEZ EDUARDO MARCELO |
| ACTIVIDADES INMOBILIARIAS. | PICHINCHA | QUITO | | 023997500 | faraujo@pa-co.com | COSTALES CARRASCO EDITH |
| ACTIVIDADES INMOBILIARIAS. | PICHINCHA | QUITO | COTOCOLLAO | 2472891 | ehrenfeld@manamer.com | EHRENFELD ROSEMBERG TOMAS |
| INDUSTRIAS MANUFACTURERAS. | PICHINCHA | QUITO | | 2923287 | contabilidad@arenas.com.ec | HECHT ZENTNER ESTEBAN LEOPOLDO |
| INDUSTRIAS MANUFACTURERAS. | PICHINCHA | QUITO | SAN ISIDRO DEL INCA | 2449710 | aguayasamin@imprentamariscal.com | VALDIVIESO BRIZ FRANCISCO JOSE |
| INDUSTRIAS MANUFACTURERAS. | PICHINCHA | QUITO | | 2996653 | agropesa@supermaxi.com | SALAZAR CHAVEZ RICARDO |
| COMERCIO AL POR MAYOR Y AL POR MENOR; REPARACIÓN DE VEHÍCULOS AUTOMOTORES Y MOTOCICLOS | PICHINCHA | QUITO | | 2433662 | elibro-ecu@andinanet.net | ORDOÑEZ ORDOÑEZ GALO |
| INDUSTRIAS MANUFACTURERAS. | PICHINCHA | QUITO | | 2533011 | cmancheno@neplex.com | MANCHENO VELASCO CARLOS ERNESTO |
| COMERCIO AL POR MAYOR Y AL POR MENOR; REPARACIÓN DE VEHÍCULOS AUTOMOTORES Y MOTOCICLOS | PICHINCHA | QUITO | COTOCOLLAO | 2475785 | ecastillo@castillohermanos.com | CASTILLO NUÑEZ MAURICIO JAVIER |
| ACTIVIDADES INMOBILIARIAS. | PICHINCHA | QUITO | | 2541378 | gilbaro@andinanet.net | BARRAGAN MEDINA GIL FERNANDO |
| INDUSTRIAS MANUFACTURERAS. | PICHINCHA | QUITO | COTOCOLLAO | 2482095 | ddivanco@iqn.com.ec | MOELLER FLORES WILLY HERMANN |
| CONSTRUCCIÓN. | PICHINCHA | QUITO | | 2526826 | marcelety@hotmail.com | VALLEJO SANCHEZ LUIS EDUARDO |
| ACTIVIDADES PROFESIONALES, CIENTÍFICAS Y TÉCNICAS. | PICHINCHA | QUITO | | 2905487 | VENTAS@DELIMA.COM.EC | LIMA PERALTA EDGAR PATRICIO |
| INDUSTRIAS MANUFACTURERAS. | PICHINCHA | QUITO | ITCHIMBÍA | 3430536 | monica.rodriguez@lamosan.com | MORAL GOMEZ MANUEL ANTONIO |
| ACTIVIDADES PROFESIONALES, CIENTÍFICAS Y TÉCNICAS. | PICHINCHA | QUITO | | 2042101 | vdelatorre@f-espinosa.com | DE LA TORRE RIBADENEIRA VERONICA |
| ACTIVIDADES DE SERVICIOS ADMINISTRATIVOS Y DE APOYO. | PICHINCHA | QUITO | JIPIJAPA | 2452790 | guardianasecuatorianas@hotmail.com | LATORRE UNDA PATRICIO FABIAN |
| ACTIVIDADES PROFESIONALES, CIENTÍFICAS Y TÉCNICAS. | PICHINCHA | QUITO | | 2328774 | corporativo@barzallo.com | BARZALLO SACOTO JOSE LUIS |
| ACTIVIDADES DE SERVICIOS ADMINISTRATIVOS Y DE APOYO. | PICHINCHA | QUITO | MARISCAL SUCRE | 022224628 | flormaria@egt.ec | GAONA SALINAS FLOR MARIA |
| OTRAS ACTIVIDADES DE SERVICIOS. | PICHINCHA | QUITO | | 022853094 | monik_enriquez@hotmail.com | CAIZA SUNTAXI EDGAR PATRICIO |
| OTRAS ACTIVIDADES DE SERVICIOS. | PICHINCHA | QUITO | | 026000686 | floyza@dyadent.com.ec | POZO ALMEIDA DANNY ROBERTO |
| COMERCIO AL POR MAYOR Y AL POR MENOR; REPARACIÓN DE VEHÍCULOS AUTOMOTORES Y MOTOCICLOS | PICHINCHA | QUITO | | 3280715 | ramirofalcon@hotmail.com | FALCON CAIZA RAMIRO MANUEL |
| COMERCIO AL POR MAYOR Y AL POR MENOR; REPARACIÓN DE VEHÍCULOS AUTOMOTORES Y MOTOCICLOS | PICHINCHA | QUITO | | 023825042 | gconde@dalmed.med.ec | CONDE SUEZ GABRIEL GERMAN |
| ACTIVIDADES PROFESIONALES, CIENTÍFICAS Y TÉCNICAS. | PICHINCHA | QUITO | | 3264624 | diegotapia25@hotmail.com | CORONEL SERRANO MARIA JOSE |
| COMERCIO AL POR MAYOR Y AL POR MENOR; REPARACIÓN DE VEHÍCULOS AUTOMOTORES Y MOTOCICLOS | PICHINCHA | QUITO | | 2444701 | paul.harris@new-access.net | MOSS FERREIRA ROBERTO FAULKNER |
| CONSTRUCCIÓN. | PICHINCHA | QUITO | | 022615596 | ingenieria@alphaelectronic.ec | CHANGO ALVAREZ HENRY PATRICIO |
| ACTIVIDADES PROFESIONALES, CIENTÍFICAS Y TÉCNICAS. | PICHINCHA | QUITO | | 3332619 | jhad@uio.satnet.net | TERNEUS JACOME SANTIAGO |
| INDUSTRIAS MANUFACTURERAS. | PICHINCHA | QUITO | | 2679320 | acerosperalta@gmillenium.net | PERALTA ORDOÑEZ LUIS VICENTE |
| ACTIVIDADES FINANCIERAS Y DE SEGUROS. | PICHINCHA | QUITO | | 2561780 | javier@pyganflor.com | DAVALOS SALAZAR CARMEN MARIA |
| COMERCIO AL POR MAYOR Y AL POR MENOR; REPARACIÓN DE VEHÍCULOS AUTOMOTORES Y MOTOCICLOS | PICHINCHA | QUITO | COTOCOLLAO | 6002070 | contabilidad@imocom.com | PEÑUELA MORA HECTOR MAURICIO |
| COMERCIO AL POR MAYOR Y AL POR MENOR; REPARACIÓN DE VEHÍCULOS AUTOMOTORES Y MOTOCICLOS | PICHINCHA | QUITO | | 022286144 | displast@panchored.net | PEREZ ALTAMIRANO ANDRES ANTONIO |
| COMERCIO AL POR MAYOR Y AL POR MENOR; REPARACIÓN DE VEHÍCULOS AUTOMOTORES Y MOTOCICLOS | PICHINCHA | QUITO | | 025114232 | danielzl@ampelos.com | KIM YOUNG CHOONG |
| ACTIVIDADES PROFESIONALES, CIENTÍFICAS Y TÉCNICAS. | PICHINCHA | QUITO | | 2454515 | jcpalacios@comafors.org | PALACIOS BURNEO JUAN CARLOS |
| ACTIVIDADES INMOBILIARIAS. | PICHINCHA | QUITO | IÑAQUITO | 022260633 | latolacialtda@hotmail.com | CRESPO CORREA EDUARDO |
| ACTIVIDADES DE SERVICIOS ADMINISTRATIVOS Y DE APOYO. | PICHINCHA | QUITO | | 2904542 | obando_r@hotmail.com | BANDA HIDALGO GILBERTO SANTIAGO |
| CONSTRUCCIÓN. | PICHINCHA | QUITO | IÑAQUITO | 2501299 | administracion@constructoranacional.com. | ARMIJOS HIDALGO RAFAEL ALBERTO |
| COMERCIO AL POR MAYOR Y AL POR MENOR; REPARACIÓN DE VEHÍCULOS AUTOMOTORES Y MOTOCICLOS | PICHINCHA | QUITO | | | gabyllumigusin@hotmail.com | RANGEL COLMENARES REGULO CARMELO |
| COMERCIO AL POR MAYOR Y AL POR MENOR; REPARACIÓN DE VEHÍCULOS AUTOMOTORES Y MOTOCICLOS | PICHINCHA | QUITO | EL BATAN | 023317300 | claudiaherrera@homevega.com | CALERO CHAVEZ OSWALDO OLMEDO |
| COMERCIO AL POR MAYOR Y AL POR MENOR; REPARACIÓN DE VEHÍCULOS AUTOMOTORES Y MOTOCICLOS | PICHINCHA | QUITO | CHAUPICRUZ | 022241774 | mproanio@autodelta.com.ec | BORJA PAREDES ROBERTO PATRICIO |
| ACTIVIDADES PROFESIONALES, CIENTÍFICAS Y TÉCNICAS. | PICHINCHA | QUITO | | 2435049 | ilara@russellbedford.com.ec | LARA BASTIDAS OSWALDO IVAN |
| COMERCIO AL POR MAYOR Y AL POR MENOR; REPARACIÓN DE VEHÍCULOS AUTOMOTORES Y MOTOCICLOS | PICHINCHA | QUITO | | 023818011 | ftorres@dinharttrading.com | TORRES HADATHY FRANCISCO JAVIER |
| COMERCIO AL POR MAYOR Y AL POR MENOR; REPARACIÓN DE VEHÍCULOS AUTOMOTORES Y MOTOCICLOS | PICHINCHA | QUITO | | 2220776 | arodiguez@alfaseguros.com.ec | RODRIGUEZ MORENO FELIPE ANDRES |
| ACTIVIDADES DE ALOJAMIENTO Y DE SERVICIO DE COMIDAS. | PICHINCHA | QUITO | | 023970900 | kbosquez@grupohanaska.com | PEREZ AYALA FEDERICO ALEJANDRO |
| ACTIVIDADES INMOBILIARIAS. | PICHINCHA | QUITO | KENNEDY | 2412169 | mariaenriquez@repcointernacional.com | ENRIQUEZ JAIME FABIOLA DEL ROCIO |
| COMERCIO AL POR MAYOR Y AL POR MENOR; REPARACIÓN DE VEHÍCULOS AUTOMOTORES Y MOTOCICLOS | PICHINCHA | QUITO | MARISCAL SUCRE | 022503242 | seconaca@iclaro.com.ec | ABBADY JOSEF ARIEL ABRAHAM |
| INDUSTRIAS MANUFACTURERAS. | PICHINCHA | QUITO | | 3303424 | administracion@orx-ec.com | GUEVARA SALAZAR XAVIER PATRICIO |
| CONSTRUCCIÓN. | PICHINCHA | QUITO | IÑAQUITO | 2450028 | vimaco@andinanet.net | PADILLA PROAÑO AMILCAR ARTURO |
| ACTIVIDADES PROFESIONALES, CIENTÍFICAS Y TÉCNICAS. | PICHINCHA | QUITO | | 022246705 | trazados@interactive.net | MUCARSEL VASCONEZ ALFREDO DANIEL |
| ACTIVIDADES PROFESIONALES, CIENTÍFICAS Y TÉCNICAS. | PICHINCHA | QUITO | | 2501198 | wgranja@winorpecuador.com | GRANJA PORTILLA WILSON ENRIQUE |
| COMERCIO AL POR MAYOR Y AL POR MENOR; REPARACIÓN DE VEHÍCULOS AUTOMOTORES Y MOTOCICLOS | PICHINCHA | QUITO | | 2235936 | info@ecuacopia.com | CHEDIAK MARTINEZ JOSE JAVIER |
| COMERCIO AL POR MAYOR Y AL POR MENOR; REPARACIÓN DE VEHÍCULOS AUTOMOTORES Y MOTOCICLOS | PICHINCHA | QUITO | | 022451212 | contabilidad_uio@surmaq.com | MCBRIDE RHOR ALBERT |
| ACTIVIDADES PROFESIONALES, CIENTÍFICAS Y TÉCNICAS. | PICHINCHA | QUITO | | 022404004 | xalvarez@tacticasconsultores.com | VACA QUIÑONEZ JORGE OMAR |
| COMERCIO AL POR MAYOR Y AL POR MENOR; REPARACIÓN DE VEHÍCULOS AUTOMOTORES Y MOTOCICLOS | PICHINCHA | QUITO | RUMIPAMBA | 2523158 | recticastillo@andinanet.net | CASTILLO VALLEJO LUIS EDUARDO |
| CONSTRUCCIÓN. | PICHINCHA | QUITO | CHAUPICRUZ | 2464195 | asistencia@higgeco.com | HIDALGO SALAZAR JOSE RICARDO |
| INDUSTRIAS MANUFACTURERAS. | PICHINCHA | QUITO | | 2422890 | contabilidad@ocresdesign.com | CORNEJO HIDALGO CAMILO JOSE |

| | | | | | | |
|--|-----------|-------|-------------------|-----------|--|--|
| COMERCIO AL POR MAYOR Y AL POR MENOR; REPARACIÓN DE VEHÍCULOS AUTOMOTORES Y MOTO | PICHINCHA | QUITO | SANTA PRISCA | 4006000 | contabilidad@libresa.com | THIERRY YVES SEBASTIA |
| COMERCIO AL POR MAYOR Y AL POR MENOR; REPARACIÓN DE VEHÍCULOS AUTOMOTORES Y MOTO | PICHINCHA | QUITO | EL BATAN | 2544397 | galvarez@ecuaex.com | CRUZ CEVALLOS PATRICIO ABELARDO |
| COMERCIO AL POR MAYOR Y AL POR MENOR; REPARACIÓN DE VEHÍCULOS AUTOMOTORES Y MOTO | PICHINCHA | QUITO | SAN BARTOLO | 2672724 | edafacialtda@gmail.com | PEREZ HERNANDEZ ALEJANDRINA FLORINDA |
| ACTIVIDADES INMOBILIARIAS. | PICHINCHA | QUITO | | 2245345 | ngordon@gruoaries.com.ec | PEREZ HERNANDEZ JUAN CARLOS |
| ACTIVIDADES PROFESIONALES, CIENTÍFICAS Y TÉCNICAS. | PICHINCHA | QUITO | | 2254844 | servicioscontables.ta@gmail.com | ANDRADE STEINKOPF JORGE ALEJANDRO |
| COMERCIO AL POR MAYOR Y AL POR MENOR; REPARACIÓN DE VEHÍCULOS AUTOMOTORES Y MOTO | PICHINCHA | QUITO | | 3962000 | gerardo.ruvalcabagonzalez@pepsico.com | PASQUEL HERRERA LUCIA ALEXANDRA |
| COMERCIO AL POR MAYOR Y AL POR MENOR; REPARACIÓN DE VEHÍCULOS AUTOMOTORES Y MOTO | PICHINCHA | QUITO | | 2264675 | joergbinsfeld@uio.com | BINSFELD DAUBER JORG |
| CONSTRUCCIÓN. | PICHINCHA | QUITO | | 022563143 | apabon@cointec-nacymel.net | ZAMBRANO VERA SONIA SANDRA |
| ACTIVIDADES DE SERVICIOS ADMINISTRATIVOS Y DE APOYO. | PICHINCHA | QUITO | | 2230967 | elizabethmoya_8@hotmail.com | COBOS CUCALON NORMA GRACIELA |
| CONSTRUCCIÓN. | PICHINCHA | QUITO | | 084071315 | diegoespi@hotmail.com | IZURIETA BASTIDAS PEDRO REINALDO |
| ACTIVIDADES PROFESIONALES, CIENTÍFICAS Y TÉCNICAS. | PICHINCHA | QUITO | | 2444993 | ragmrad@gmail.com | GOMEZ MONTUFAR RAMIRO ALFREDO |
| TRANSPORTE Y ALMACENAMIENTO. | PICHINCHA | QUITO | | 2244491 | rmggroup.contador@gmail.com | MORENO GARRIDO ROBERTO EDWIN |
| INDUSTRIAS MANUFACTURERAS. | PICHINCHA | QUITO | | 2678683 | anilec@uio.satnet.net | ROMAN JORGE ESVIN |
| ACTIVIDADES PROFESIONALES, CIENTÍFICAS Y TÉCNICAS. | PICHINCHA | QUITO | | 2465771 | geovial@uio.satnet.net | TAPIA ESCUDERO CARLOS CATON CAYETANO ALFREDO |
| CONSTRUCCIÓN. | PICHINCHA | QUITO | | 3350279 | elco@elco.ec | LOZADA CARDENAS JOSE MILTON RENE |
| INDUSTRIAS MANUFACTURERAS. | PICHINCHA | QUITO | | 3238242 | alazan@cablemodem.com.ec | CEVALLOS CASTAÑEDA ANIBAL ALBERTO |
| COMERCIO AL POR MAYOR Y AL POR MENOR; REPARACIÓN DE VEHÍCULOS AUTOMOTORES Y MOTO | PICHINCHA | QUITO | | 2544633 | sandra@imgroup.com.ec | CORRADINI BUSCH ROBERT EDWARD |
| ACTIVIDADES INMOBILIARIAS. | PICHINCHA | QUITO | EL BATAN | 2453814 | mariaidezabalac@cablemodem.com.ec | RODRIGUEZ JARAMILLO MATILDE RUTH ELIZABETH |
| ACTIVIDADES PROFESIONALES, CIENTÍFICAS Y TÉCNICAS. | PICHINCHA | QUITO | | 2554943 | holfran57@hotmail.com | SALGUERO ISCH MAURICIO MARCELO RODRIGO |
| ACTIVIDADES PROFESIONALES, CIENTÍFICAS Y TÉCNICAS. | PICHINCHA | QUITO | | 022249899 | arlg.admin@hansen-holm.com | HANSEN HOLM DE ARMERO MARIO ARTURO |
| COMERCIO AL POR MAYOR Y AL POR MENOR; REPARACIÓN DE VEHÍCULOS AUTOMOTORES Y MOTO | PICHINCHA | QUITO | EL BATAN | 022256714 | nefagar@panchonet.net | GARCIA CEVALLOS NELSON CARLOS ANIBAL |
| ACTIVIDADES INMOBILIARIAS. | PICHINCHA | QUITO | | 2040732 | shesh0@hotmail.com | JARAMILLO CEPEDA INES CECILIA |
| INDUSTRIAS MANUFACTURERAS. | PICHINCHA | QUITO | | 2249908 | polimec.ec@hotmail.com | LEON LARA OSCAR ALFONSO |
| OTRAS ACTIVIDADES DE SERVICIOS. | PICHINCHA | QUITO | | 2257411 | karina.arcos@lavnorte.com.ec | TERAN LOPEZ MAURICIO |
| CONSTRUCCIÓN. | PICHINCHA | QUITO | CHAUPICRUZ | 022569012 | msimpuestos@gmail.com | RIBADENEIRA FERNANDEZ SALVADOR JOSE MARIA |
| COMERCIO AL POR MAYOR Y AL POR MENOR; REPARACIÓN DE VEHÍCULOS AUTOMOTORES Y MOTO | PICHINCHA | QUITO | | 022507962 | vdelaguerra@cyede.com | RIBADENEIRA FERNANDEZ SALVADOR PABLO ESTEBAN |
| ACTIVIDADES DE ALOJAMIENTO Y DE SERVICIO DE COMIDAS. | PICHINCHA | QUITO | | 022230839 | lachoza@lachoza.ec.com | PALLARES GOMEZ DE LA TORRE JAVIER |
| ACTIVIDADES INMOBILIARIAS. | PICHINCHA | QUITO | CHAUPICRUZ | 022233766 | ehrenfeld@manamer.com | ROSENBERG BLAU WEIS EVA |
| CONSTRUCCIÓN. | PICHINCHA | QUITO | | 022456213 | placocl@gmail.com | PEÑA DURINI SANTIAGO |
| ACTIVIDADES DE SERVICIOS ADMINISTRATIVOS Y DE APOYO. | PICHINCHA | QUITO | | 022458755 | elenitahelen1@hotmail.com | GALARZA ILLINGWORTH GABRIEL SANTIAGO |
| ACTIVIDADES PROFESIONALES, CIENTÍFICAS Y TÉCNICAS. | PICHINCHA | QUITO | | 022528446 | andradeguayasamin@yahoo.es | VILLACIS CARRERA IVETHE DE LAS MERCEDS |
| COMERCIO AL POR MAYOR Y AL POR MENOR; REPARACIÓN DE VEHÍCULOS AUTOMOTORES Y MOTO | PICHINCHA | QUITO | | 2271271 | ecuatronix@ecuatronix.com.ec | FORTUNY TAPIA GRACE NATALIE |
| INFORMACIÓN Y COMUNICACIÓN. | PICHINCHA | QUITO | EL BATAN | 022435355 | ncabrera@sonorama.com.ec | RIVAS SAENZ MARCEL ANTOINE |
| INDUSTRIAS MANUFACTURERAS. | PICHINCHA | QUITO | MARISCAL SUCRE | 2545711 | maite@carboquimica.com | AYORA AVELLAN JORGE ALFREDO |
| INDUSTRIAS MANUFACTURERAS. | PICHINCHA | QUITO | CALDERÓN (CARAPUN | 022422229 | ormcotelar@andinanet.net | ROJAS MIRANDA MARIA DE LOURDES |
| ACTIVIDADES FINANCIERAS Y DE SEGUROS. | PICHINCHA | QUITO | | 022569643 | adrianat@oisa.com.ec | YANEZ MURILLO ALEXANDRA ELIZABETH |
| ACTIVIDADES DE SERVICIOS ADMINISTRATIVOS Y DE APOYO. | PICHINCHA | QUITO | | 022456095 | ecuaseguridad@cablemodem.com.ec | ROJAS FUENTES MARIO FERNANDO |
| ACTIVIDADES PROFESIONALES, CIENTÍFICAS Y TÉCNICAS. | PICHINCHA | QUITO | | 022502024 | amvallejo@vip.com.ec | VALLEJO DONOSO ANA MARIA |
| INDUSTRIAS MANUFACTURERAS. | PICHINCHA | QUITO | LA CONCEPCIÓN | 022470636 | cedepa@cablemodem.com.ec | SALAS NIEMES JOSE ALFREDO |
| CONSTRUCCIÓN. | PICHINCHA | QUITO | EL BATAN | 3982500 | dsalazar@panavial.com | FREIRE RODRIGUEZ RAMIRO JAVIER |
| INDUSTRIAS MANUFACTURERAS. | PICHINCHA | QUITO | | 2478109 | elac@andinanet.net | BURNEO RIVERA FERNANDO ALFREDO |
| INDUSTRIAS MANUFACTURERAS. | PICHINCHA | QUITO | | 022800320 | carlos-gm29@hotmail.com | GARCIA MENDEZ CARLOS ERNESTO |
| ACTIVIDADES INMOBILIARIAS. | PICHINCHA | QUITO | | 2400500 | marcos@teojama.com | MALO MONSALVE JACINTO IGNACIO |
| COMERCIO AL POR MAYOR Y AL POR MENOR; REPARACIÓN DE VEHÍCULOS AUTOMOTORES Y MOTO | PICHINCHA | QUITO | | 022545257 | batra@uio.satnet.net | AYALA ORTUÑO LUIS ALBERTO |
| ACTIVIDADES INMOBILIARIAS. | PICHINCHA | QUITO | | 022546465 | rteran@uniseguros.com.ec | HIDALGO CUSTODE HUGO EDISON |
| ACTIVIDADES PROFESIONALES, CIENTÍFICAS Y TÉCNICAS. | PICHINCHA | QUITO | IÑAQUITO | 022564192 | caminosca@caminosca-sa.com | JACOME MERINO EDUARDO |
| COMERCIO AL POR MAYOR Y AL POR MENOR; REPARACIÓN DE VEHÍCULOS AUTOMOTORES Y MOTO | PICHINCHA | QUITO | CENTRO HISTÓRICO | 2289393 | MVCH2003@HOTMAIL.COM | ALMEIDA FLORES SIMON BOLIVAR |
| ACTIVIDADES PROFESIONALES, CIENTÍFICAS Y TÉCNICAS. | PICHINCHA | QUITO | MARISCAL SUCRE | 2227533 | jmaldonadoh@adico.com.ec | MALDONADO HARO JULIO CESAR |
| COMERCIO AL POR MAYOR Y AL POR MENOR; REPARACIÓN DE VEHÍCULOS AUTOMOTORES Y MOTO | PICHINCHA | QUITO | | 2509995 | snarvaezcontador@hotmail.com | ARMAS VENEGAS VICENTE ESTUARDO |
| INDUSTRIAS MANUFACTURERAS. | PICHINCHA | QUITO | | 2563403 | donat@sumhospital.com.ec | DONATH GALLUS KURT |
| EXPLOTACIÓN DE MINAS Y CANTERAS. | PICHINCHA | QUITO | | 022262076 | vhrios@ecnet.ec | RIOS MEJIA VICTOR HUGO |
| AGRICULTURA, GANADERÍA, SILVICULTURA Y PESCA. | PICHINCHA | QUITO | EL BATAN | 022552701 | agrorios@cablemodem.com.ec | COELLO IZQUIERDO PABLO VICENTE |
| ACTIVIDADES INMOBILIARIAS. | PICHINCHA | QUITO | | 022469593 | igomezj@uio.satnet.net | ROSANIA DAVILA LUIS RUBEN |
| INFORMACIÓN Y COMUNICACIÓN. | PICHINCHA | QUITO | | 023319059 | jorge@hot106fuego.com | AYALA ROJAS JORGE FERNANDO |
| COMERCIO AL POR MAYOR Y AL POR MENOR; REPARACIÓN DE VEHÍCULOS AUTOMOTORES Y MOTO | PICHINCHA | QUITO | IÑAQUITO | 023979900 | xavier.rodriguez@boehringer-ingelheim.co | ASTUDILLO PESANTEZ JORGE ANTONIO |
| ACTIVIDADES DE SERVICIOS ADMINISTRATIVOS Y DE APOYO. | PICHINCHA | QUITO | | 2470485 | jcabezas@equitax-ec.com | ROBLES AREQUIPA JOSE LIZARDO |
| TRANSPORTE Y ALMACENAMIENTO. | PICHINCHA | QUITO | | 023007007 | mariafer2008@hotmail.com | MAZON ALLAN JOSE ALFREDO |
| INDUSTRIAS MANUFACTURERAS. | PICHINCHA | QUITO | LA CONCEPCIÓN | 2261652 | dator1@andinanet.net | MERCHAN POSADA PEDRO ADOLFO |
| INDUSTRIAS MANUFACTURERAS. | PICHINCHA | QUITO | | 022472934 | cronicecuador@hotmail.com | BAEZ FLORES RENE ANIBAL |
| CONSTRUCCIÓN. | PICHINCHA | QUITO | | 2236397 | portillaportilla@andinanet.net | PORTILLA PORTILLA JULIO DELFIN |
| INDUSTRIAS MANUFACTURERAS. | PICHINCHA | QUITO | | 2225844 | jortman@pi.pro.ec | ORTMAN FAULKNER JOHN FLETCHER |
| INDUSTRIAS MANUFACTURERAS. | PICHINCHA | QUITO | | 2494099 | carmenservi@andinanet.net | VINTIMILLA ORELLANA JOSE ERNESTO |
| INDUSTRIAS MANUFACTURERAS. | PICHINCHA | QUITO | SAN BARTOLO | 022673501 | karina@terra-fertil.com | ANDRADE BARAHONA JUAN CARLOS |

| | | | | | | |
|---|-----------|-------|-------------------|-----------|--|--------------------------------------|
| COMERCIO AL POR MAYOR Y AL POR MENOR; REPARACIÓN DE VEHÍCULOS AUTOMOTORES Y MOTOR | PICHINCHA | QUITO | | 3972700 | moviedo@ayasa.com.ec | ESPINOSA MALDONADO NICOLAS |
| ACTIVIDADES PROFESIONALES, CIENTÍFICAS Y TÉCNICAS. | PICHINCHA | QUITO | RUMIPAMBA | 2922446 | cabyb@hotmail.com | BAQUERO DIRANI DANILO |
| ACTIVIDADES PROFESIONALES, CIENTÍFICAS Y TÉCNICAS. | PICHINCHA | QUITO | CHAUPICRUZ | 022403143 | audisayco@hotmail.com | MURIEL RODRIGUEZ JOEL TOBIAS |
| COMERCIO AL POR MAYOR Y AL POR MENOR; REPARACIÓN DE VEHÍCULOS AUTOMOTORES Y MOTOR | PICHINCHA | QUITO | | 2430751 | casaresuio@satnet.net | CASARES ARCOS JACINTO GONZALO |
| COMERCIO AL POR MAYOR Y AL POR MENOR; REPARACIÓN DE VEHÍCULOS AUTOMOTORES Y MOTOR | PICHINCHA | QUITO | KENNEDY | 022408040 | cucasa@tvcable.net.ec | CABEZAS GONZALEZ GERMAN OSWALDO |
| ENSEÑANZA. | PICHINCHA | QUITO | | 2252231 | damilevy@yahoo.com | LEVY DOTTI DAMIANA |
| COMERCIO AL POR MAYOR Y AL POR MENOR; REPARACIÓN DE VEHÍCULOS AUTOMOTORES Y MOTOR | PICHINCHA | QUITO | | 2686974 | info@efocol.com | DURINI PEREZ JUAN MANUEL |
| INDUSTRIAS MANUFACTURERAS. | PICHINCHA | QUITO | CHILLOGALLO | 2620571 | miriam.troya@rcharдон.com | DONOSO GUZMAN CHRISTIAN ERNESTO |
| COMERCIO AL POR MAYOR Y AL POR MENOR; REPARACIÓN DE VEHÍCULOS AUTOMOTORES Y MOTOR | PICHINCHA | QUITO | | 2277182 | marthitac@cuevaycueva.com.ec | ALVAREZ PEREZ MARTHA CECILIA |
| ACTIVIDADES PROFESIONALES, CIENTÍFICAS Y TÉCNICAS. | PICHINCHA | QUITO | | 2526533 | idrian@estrella-apollo-consultores.com | PEREZ ARTETA JORGE ALBERTO |
| INDUSTRIAS MANUFACTURERAS. | PICHINCHA | QUITO | | 2953667 | rgrijalva@offsetec.com | GRIJALVA AIZAGA JULIO CESAR |
| ACTIVIDADES PROFESIONALES, CIENTÍFICAS Y TÉCNICAS. | PICHINCHA | QUITO | EL BATAN | 2509323 | info@ingeconsult-ecuador.com | VEGA CACERES JOSE ALBERTO |
| ACTIVIDADES INMOBILIARIAS. | PICHINCHA | QUITO | | 023340515 | mbunce@futuro.com.ec | SEVILLA LARREA ROQUE SIMON |
| INDUSTRIAS MANUFACTURERAS. | PICHINCHA | QUITO | | 2612420 | medafigo@gmail.com | FIGUEROA DIAZ ROMEL EUDORO |
| ACTIVIDADES INMOBILIARIAS. | PICHINCHA | QUITO | | 2254334 | mcalderon@urba-park.com | BURBANO DE LARA CORREA PABLO ENRIQUE |
| ACTIVIDADES INMOBILIARIAS. | PICHINCHA | QUITO | CHAUPICRUZ | 022456082 | maifeguti@hotmail.com | GUTIERREZ ACOSTA JOSE ELIAS |
| ACTIVIDADES DE ALOJAMIENTO Y DE SERVICIO DE COMIDAS. | PICHINCHA | QUITO | | 2523234 | cafeteriafrancesa@hotmail.com | ROSETO TOSCANO JORGE GUSTAVO |
| COMERCIO AL POR MAYOR Y AL POR MENOR; REPARACIÓN DE VEHÍCULOS AUTOMOTORES Y MOTOR | PICHINCHA | QUITO | | 2225040 | futuraama@uio.satnet.net | CUCALON PASTOR LUIS ALFONSO |
| ACTIVIDADES PROFESIONALES, CIENTÍFICAS Y TÉCNICAS. | PICHINCHA | QUITO | | 2543380 | protecnicacialtda@hotmail.com | VALDIVIESO FLOR CARLOS ALBERTO |
| ACTIVIDADES DE SERVICIOS ADMINISTRATIVOS Y DE APOYO. | PICHINCHA | QUITO | LA CONCEPCIÓN | 022258570 | mleiva@ecnet.ec | LEIVA GALLEGOS MARIO JAVIER |
| COMERCIO AL POR MAYOR Y AL POR MENOR; REPARACIÓN DE VEHÍCULOS AUTOMOTORES Y MOTOR | PICHINCHA | QUITO | EL BATAN | 022265067 | paulina@arevaloyasociados.net | SAAVEDRA BARRAGAN GUIOVANNY ALBERTO |
| ACTIVIDADES PROFESIONALES, CIENTÍFICAS Y TÉCNICAS. | PICHINCHA | QUITO | | 2509621 | indepro@uio.satnet.net | HIDALGO RIVAS GUSTAVO HERNAN |
| COMERCIO AL POR MAYOR Y AL POR MENOR; REPARACIÓN DE VEHÍCULOS AUTOMOTORES Y MOTOR | PICHINCHA | QUITO | | 2269292 | g_baquero@llantabaja.com | BAQUERO BUENO GALO FABIAN RODRIGO |
| ACTIVIDADES INMOBILIARIAS. | PICHINCHA | QUITO | | 2459467 | contabilidad@ecofroz.com | GUARDERAS ARTETA PEDRO JOSE |
| ACTIVIDADES INMOBILIARIAS. | PICHINCHA | QUITO | | 022250850 | paulina@arevaloyasociados.net | LETORT CALISTO LUCIA SUSANA |
| ACTIVIDADES INMOBILIARIAS. | PICHINCHA | QUITO | | 2255692 | ccorrea@pi.pro.ec | CORREA PROSSEL CORA ALBERTO ALFREDO |
| INDUSTRIAS MANUFACTURERAS. | PICHINCHA | QUITO | KENNEDY | 2401870 | fabricables2@hotmail.com | TOST LANZ ALEJANDRO |
| ACTIVIDADES INMOBILIARIAS. | PICHINCHA | QUITO | | 022561420 | grueda@hcp.com.ec | RUEDA ARGUELLO GERMAN POLIVIO |
| INDUSTRIAS MANUFACTURERAS. | PICHINCHA | QUITO | COTOCOLLAO | 2476733 | texpac@texpac.com.ec | LUZURIAGA ARIAS JOSE AUGUSTO |
| ACTIVIDADES PROFESIONALES, CIENTÍFICAS Y TÉCNICAS. | PICHINCHA | QUITO | | 2504161 | PUBLICIDAD@SERPIN.COM.EC | MORA ELDREDEGE MARTHA INELDA |
| ACTIVIDADES PROFESIONALES, CIENTÍFICAS Y TÉCNICAS. | PICHINCHA | QUITO | IÑAQUITO | 2924135 | jcgb@jcgb.com.ec | GUERRERO DUARTE MARIA ESTHELA |
| COMERCIO AL POR MAYOR Y AL POR MENOR; REPARACIÓN DE VEHÍCULOS AUTOMOTORES Y MOTOR | PICHINCHA | QUITO | EL BATAN | 2250338 | digitec@digitec.com.ec | JARAMILLO CASTRO SILVIA GEORGINA |
| COMERCIO AL POR MAYOR Y AL POR MENOR; REPARACIÓN DE VEHÍCULOS AUTOMOTORES Y MOTOR | PICHINCHA | QUITO | | 2807474 | tguzman@inselec.com.ec | VASCONEZ LEON WILSON VICENTE |
| COMERCIO AL POR MAYOR Y AL POR MENOR; REPARACIÓN DE VEHÍCULOS AUTOMOTORES Y MOTOR | PICHINCHA | QUITO | | 2235712 | juanita7gar@hotmail.com | INTRIAGO CALISTO JORGE ALEJANDRO |
| TRANSPORTE Y ALMACENAMIENTO. | PICHINCHA | QUITO | | 022503611 | patriciofajardo@msn.com | FAJARDO LARREA PATRICIO TONNY |
| INDUSTRIAS MANUFACTURERAS. | PICHINCHA | QUITO | | 2420740 | desucref@bagant.com | QUINDE MOLINA DELIA CECIBEL |
| COMERCIO AL POR MAYOR Y AL POR MENOR; REPARACIÓN DE VEHÍCULOS AUTOMOTORES Y MOTOR | PICHINCHA | QUITO | KENNEDY | 2411711 | marco.yanez@bebemundo.ec | RUF WRIGHT DAVID HERNAN |
| INDUSTRIAS MANUFACTURERAS. | PICHINCHA | QUITO | | 022414550 | labvendi@cablemodem.com.ec | VILLAMAR PEDRO BENJAMIN |
| COMERCIO AL POR MAYOR Y AL POR MENOR; REPARACIÓN DE VEHÍCULOS AUTOMOTORES Y MOTOR | PICHINCHA | QUITO | | 022450603 | marcelodaa@pontonet.ec | ANDRADE ANDRADE MARCELO DANILO |
| TRANSPORTE Y ALMACENAMIENTO. | PICHINCHA | QUITO | | 023824823 | cinesrg@hotmail.com | BAUTISTA AVILES SEGUNDO JOSE IGNACIO |
| COMERCIO AL POR MAYOR Y AL POR MENOR; REPARACIÓN DE VEHÍCULOS AUTOMOTORES Y MOTOR | PICHINCHA | QUITO | | 2605830 | provemed@andinanet.net | YEPEZ BURBANO GONZALO ROSE |
| INDUSTRIAS MANUFACTURERAS. | PICHINCHA | QUITO | COTOCOLLAO | 022485124 | contabilidad@galvanoonline.com | SANCHEZ DIONICIO JOHN JAIRO |
| INDUSTRIAS MANUFACTURERAS. | PICHINCHA | QUITO | | 2249909 | admin@vicuna.com.ec | ZOLDAN PASTERNAK ISAAC |
| INFORMACIÓN Y COMUNICACIÓN. | PICHINCHA | QUITO | | 2346880 | contactenos@decision.com.ec | HIDALGO CEDEÑO MARIO ALBERTO |
| ACTIVIDADES DE SERVICIOS ADMINISTRATIVOS Y DE APOYO. | PICHINCHA | QUITO | BELISARIO QUEVEDO | 022551434 | info@induseervi.com | HUIDOBRO PERALTA CARLOS ARTURO |
| EXPLOTACIÓN DE MINAS Y CANTERAS. | PICHINCHA | QUITO | | 2231446 | normag@oisa.com.ec | YANEZ MURILLO ALEXANDRA ELIZABETH |
| EXPLOTACIÓN DE MINAS Y CANTERAS. | PICHINCHA | QUITO | | | | VARGAS GUERRA ELEANA DALILA |
| COMERCIO AL POR MAYOR Y AL POR MENOR; REPARACIÓN DE VEHÍCULOS AUTOMOTORES Y MOTOR | PICHINCHA | QUITO | | 2441070 | gerencia@ecuacomex.com | AREVALO ROMERO VICENTE PAQUITO |
| AGRICULTURA, GANADERÍA, SILVICULTURA Y PESCA. | PICHINCHA | QUITO | | 022540688 | adunque@flopia.com | DAVALOS GUEVARA RICARDO ARMANDO |
| ACTIVIDADES INMOBILIARIAS. | PICHINCHA | QUITO | | 2378990 | dfvalencia@hospitaldelosvalles.com | FLETCHER LAZO DENNIS JONATHAN |
| INDUSTRIAS MANUFACTURERAS. | PICHINCHA | QUITO | | 022542137 | wcordova@uio.satnet.net | ESQUERRE LORTIES JEAN LOUIS |
| INDUSTRIAS MANUFACTURERAS. | PICHINCHA | QUITO | | 2493493 | izurieta@interactive.net.ec | IZURIETA CANOVA ARTURO GUILLERMO |
| INDUSTRIAS MANUFACTURERAS. | PICHINCHA | QUITO | | 022321716 | amaldonado@muepramodul.com | MALDONADO DAVILA VIRGILIO ALEJANDRO |
| INDUSTRIAS MANUFACTURERAS. | PICHINCHA | QUITO | | 022478477 | scarrionv@andinanet.net | CARRION BUELE MARIO RODRIGO |
| CONSTRUCCIÓN. | PICHINCHA | QUITO | LA CONCEPCIÓN | 2443098 | elysf_77@hotmail.com | AGUILAR VEINTIMILLA BOLIVAR FABIAN |
| COMERCIO AL POR MAYOR Y AL POR MENOR; REPARACIÓN DE VEHÍCULOS AUTOMOTORES Y MOTOR | PICHINCHA | QUITO | | 2281222 | boticaelemana@hotmail.com | PUERTAS BERMEO LEONARDO |
| COMERCIO AL POR MAYOR Y AL POR MENOR; REPARACIÓN DE VEHÍCULOS AUTOMOTORES Y MOTOR | PICHINCHA | QUITO | | 026009420 | mig280208@gmail.com | GONZALEZ MOSCOSO MARIA ISABEL |
| COMERCIO AL POR MAYOR Y AL POR MENOR; REPARACIÓN DE VEHÍCULOS AUTOMOTORES Y MOTOR | PICHINCHA | QUITO | BELISARIO QUEVEDO | 2544664 | soluciones_contables1@hotmail.com | JURGEN SILBERMANN GERARDO |
| INDUSTRIAS MANUFACTURERAS. | PICHINCHA | QUITO | | 022862046 | jalarcon@industriasclavec.com | ALARCON CABO FRANCISCO JAVIER |
| COMERCIO AL POR MAYOR Y AL POR MENOR; REPARACIÓN DE VEHÍCULOS AUTOMOTORES Y MOTOR | PICHINCHA | QUITO | LA CONCEPCIÓN | 259-2672 | rromo@sistemashc.com | ROMO PROAÑO WILLIAM RODRIGO |
| ACTIVIDADES INMOBILIARIAS. | PICHINCHA | QUITO | BELISARIO QUEVEDO | 2507213 | rcorrea@syade.com.ec | SEELIG VIVANCO JENNY EDITH |
| ACTIVIDADES PROFESIONALES, CIENTÍFICAS Y TÉCNICAS. | PICHINCHA | QUITO | | 023829350 | carlos.loaiza@ec.pwc.com | AGUIRRE RODRIGUEZ PABLO MAURICIO |
| COMERCIO AL POR MAYOR Y AL POR MENOR; REPARACIÓN DE VEHÍCULOS AUTOMOTORES Y MOTOR | PICHINCHA | QUITO | | 026001503 | carmos@uio.satnet.net | RUEDA PROAÑO NANCY CARLOTA |

| | | | | | | |
|--|-----------|-------|-------------------|-----------|----------------------------------|---|
| INDUSTRIAS MANUFACTURERAS. | PICHINCHA | QUITO | | 2542137 | wcordova@uio.satnet.net | ESQUERRE LORTIES JEAN LOUIS |
| COMERCIO AL POR MAYOR Y AL POR MENOR; REPARACIÓN DE VEHÍCULOS AUTOMOTORES Y MOTO | PICHINCHA | QUITO | | 022471979 | contabilidad@cersa.com.ec | SANCHEZ FALCONES MARIA CECILIA |
| ACTIVIDADES INMOBILIARIAS. | PICHINCHA | QUITO | MARISCAL SUCRE | 2220228 | inmedesa@andinanet.net | VORBECK KIGMAN ELIANA MARIASOL |
| COMERCIO AL POR MAYOR Y AL POR MENOR; REPARACIÓN DE VEHÍCULOS AUTOMOTORES Y MOTO | PICHINCHA | QUITO | LA CONCEPCIÓN | 022411306 | promac@uio.satnet.net | SANDOVAL ZAMBRANO CARLOS HUMBERTO |
| CONSTRUCCIÓN. | PICHINCHA | QUITO | IÑAQUITO | 2232280 | coan@andinanet.net | ORTUÑO ANDRADE HERNAN IGNACIO |
| INDUSTRIAS MANUFACTURERAS. | PICHINCHA | QUITO | CARCELÉN | 023463825 | estebanaugusto35@yahoo.com | UBIDIA GUERRA RODIA LENIN |
| ACTIVIDADES INMOBILIARIAS. | PICHINCHA | QUITO | | 2468426 | fernandonajas@gmail.com | NAJAS RAAD JOSE FERNANDO |
| ACTIVIDADES INMOBILIARIAS. | PICHINCHA | QUITO | | 2529253 | scarlosdiaz@hotmail.com | PEREZ ESPINOSA JUAN CARLOS |
| ACTIVIDADES INMOBILIARIAS. | PICHINCHA | QUITO | | 022556372 | contabilidadcomrey1@hotmail.com | REYES VINUEZA AUGUSTO RAFAEL |
| ACTIVIDADES PROFESIONALES, CIENTÍFICAS Y TÉCNICAS. | PICHINCHA | QUITO | EL BATAN | 2566065 | mdpcontabilidad@andinanet.net | VILLAMAR ANDRADE CAMILO |
| ACTIVIDADES PROFESIONALES, CIENTÍFICAS Y TÉCNICAS. | PICHINCHA | QUITO | SANTA PRISCA | 2526258 | info@soderec.com | PRIETO MONTALVO WASHINGTON GUSTAVO |
| TRANSPORTE Y ALMACENAMIENTO. | PICHINCHA | QUITO | | 3360155 | andresambo22@hotmail.com | HINOJOSA BERRAZUETA FRANCISCA BELEN |
| INDUSTRIAS MANUFACTURERAS. | PICHINCHA | QUITO | | 022297654 | pato-hidalgo1101@hotmail.com | HIDALGO HEREDIA PATRICIO WUILFRIDO |
| INDUSTRIAS MANUFACTURERAS. | PICHINCHA | QUITO | CONOCOTO | 022078035 | info@blenastor.com | PROAÑO PUENTE FRANKLIN GONZALO |
| COMERCIO AL POR MAYOR Y AL POR MENOR; REPARACIÓN DE VEHÍCULOS AUTOMOTORES Y MOTO | PICHINCHA | QUITO | CARCELÉN | 022458852 | imecani6@imecanic.com.ec | VALLEJO JARAMILLO FRANCISCO JAVIER |
| COMERCIO AL POR MAYOR Y AL POR MENOR; REPARACIÓN DE VEHÍCULOS AUTOMOTORES Y MOTO | PICHINCHA | QUITO | COTOCOLLAO | 2807711 | djimenez@servifreno.com | CASTRO JARAMILLO MARCELO JAVIER |
| INDUSTRIAS MANUFACTURERAS. | PICHINCHA | QUITO | | 022234880 | pdmendezm@hotmail.com | PEISACH SCHWARTZ GERDA |
| ACTIVIDADES PROFESIONALES, CIENTÍFICAS Y TÉCNICAS. | PICHINCHA | QUITO | IÑAQUITO | 4007800 | mgalarza@pbplaw.com | RUMAZO ARCOS JOSE MARIA |
| ACTIVIDADES INMOBILIARIAS. | PICHINCHA | QUITO | EL BATAN | 2522143 | mariadezabalac@cablemodem.com.ec | ZABALA CEVALLOS GUIDO FABIAN |
| ACTIVIDADES PROFESIONALES, CIENTÍFICAS Y TÉCNICAS. | PICHINCHA | QUITO | SANTA PRISCA | 022524803 | mariemerino@grupomas.com | MERINO GRUJALVA FERNANDO AUGUSTO |
| CONSTRUCCIÓN. | PICHINCHA | QUITO | | 2565425 | secretaria_codipla@andinanet.net | AGUINAGA MENESES CARLOS OSWALDO VINICIO |
| AGRICULTURA, GANADERÍA, SILVICULTURA Y PESCA. | PICHINCHA | QUITO | | 022266060 | anunez@viviancoyvivanco.com | SALVADOR CISNEROS MERCEDES DEL ROSARIO |
| CONSTRUCCIÓN. | PICHINCHA | QUITO | CUMBAYÁ | 022897589 | adg@uio.satnet.net | DAVILA GUERRERO MARIA DOLORES |
| ACTIVIDADES DE ALOJAMIENTO Y DE SERVICIO DE COMIDAS. | PICHINCHA | QUITO | | 2895946 | anaaguirrepa@yahoo.com | ROMERO SEGOVIA OLGA BEATRIZ |
| COMERCIO AL POR MAYOR Y AL POR MENOR; REPARACIÓN DE VEHÍCULOS AUTOMOTORES Y MOTO | PICHINCHA | QUITO | CARCELÉN | 26044060 | contabilidad@ing-jespinosa.com | ESPINOSA CAÑIZARES SEBASTIAN |
| ACTIVIDADES INMOBILIARIAS. | PICHINCHA | QUITO | SAN JUAN | 022223208 | urbaclubec@gmail.com | ESTRELLA NOVILLO ROSARIO GUADALUPE |
| COMERCIO AL POR MAYOR Y AL POR MENOR; REPARACIÓN DE VEHÍCULOS AUTOMOTORES Y MOTO | PICHINCHA | QUITO | LA CONCEPCIÓN | 022468768 | victor.borja@celco.com.ec | FERNANDEZ PACHECO DIANA ISABEL |
| TRANSPORTE Y ALMACENAMIENTO. | PICHINCHA | QUITO | | 2663787 | flvcaudit@yahoo.com | HERRERA BONILLA JUAN CARLOS |
| INDUSTRIAS MANUFACTURERAS. | PICHINCHA | QUITO | | 022544398 | ecuamag1uio@satnet.net | MATAMOROS GAMBOA MARIOL DE LOS ANGELES |
| COMERCIO AL POR MAYOR Y AL POR MENOR; REPARACIÓN DE VEHÍCULOS AUTOMOTORES Y MOTO | PICHINCHA | QUITO | RUMIPAMBA | 2231743 | recticastillo@andinanet.net | CASTILLO VALLEJO LUIS EDUARDO |
| ACTIVIDADES INMOBILIARIAS. | PICHINCHA | QUITO | | 2232245 | andhug@uio.satnent.net | CARRION SANCHEZ HORTENCIA ROSARIO DEL PILAR |
| ACTIVIDADES INMOBILIARIAS. | PICHINCHA | QUITO | CENTRO HISTÓRICO | 022959543 | cchiriboga@dormel-ec.com | CHIRIBOGA BECDACH CARLOS DAVID |
| COMERCIO AL POR MAYOR Y AL POR MENOR; REPARACIÓN DE VEHÍCULOS AUTOMOTORES Y MOTO | PICHINCHA | QUITO | LA CONCEPCIÓN | 2248948 | iorbea@importadoraoorbea.com | ORBEA GARCES SANDRA GLADYS |
| COMERCIO AL POR MAYOR Y AL POR MENOR; REPARACIÓN DE VEHÍCULOS AUTOMOTORES Y MOTO | PICHINCHA | QUITO | | 022455619 | dianitayque@hotmail.com | VILLACRES AYALA FREDY ALEXANDER |
| INDUSTRIAS MANUFACTURERAS. | PICHINCHA | QUITO | CALDERÓN (CARAPUN | 2824797 | cosorio@elrayo.com.ec | ABEDRABBO LARACH ROBERTO MUNIR |
| ACTIVIDADES INMOBILIARIAS. | PICHINCHA | QUITO | IÑAQUITO | 022263922 | vguevara@contacta.com | HIDALGO PEREZ EDUARDO PATRICIO |
| ACTIVIDADES PROFESIONALES, CIENTÍFICAS Y TÉCNICAS. | PICHINCHA | QUITO | MARISCAL SUCRE | 2545545 | cedatos@cedatos.com | CORDOVA CALDERON ANGEL POLIVIO |
| INDUSTRIAS MANUFACTURERAS. | PICHINCHA | QUITO | | 2293076 | contabilidad@fabricacarlex.com | MANCHENO VELASCO CARLOS ERNESTO |
| INFORMACIÓN Y COMUNICACIÓN. | PICHINCHA | QUITO | | 022550535 | nquerembas@binaria.com.ec | CARRION UTRERAS LUIS EDUARDO |
| COMERCIO AL POR MAYOR Y AL POR MENOR; REPARACIÓN DE VEHÍCULOS AUTOMOTORES Y MOTO | PICHINCHA | QUITO | EL BATAN | 2500228 | agrocons@agroconsultores.ec | RIBADENEIRA TERAN EDGAR PATRICIO |
| COMERCIO AL POR MAYOR Y AL POR MENOR; REPARACIÓN DE VEHÍCULOS AUTOMOTORES Y MOTO | PICHINCHA | QUITO | | 2446348 | asanchez@quemco.com | SANCHEZ ENDARA JAIME ANTONIO |
| INDUSTRIAS MANUFACTURERAS. | PICHINCHA | QUITO | | 3211399 | faustofragab@hotmail.com | FRAGA BENAVIDEZ FAUSTO VINICIO |
| INFORMACIÓN Y COMUNICACIÓN. | PICHINCHA | QUITO | LA CONCEPCIÓN | 2439278 | sofia.gavilanez@tvecuador.com | EHLERS MORELLI CAROLINA |
| COMERCIO AL POR MAYOR Y AL POR MENOR; REPARACIÓN DE VEHÍCULOS AUTOMOTORES Y MOTO | PICHINCHA | QUITO | IÑAQUITO | 022453531 | jtobar@italcauchos.com | YOSHINORI YOSHIE ARIKAWA |
| INDUSTRIAS MANUFACTURERAS. | PICHINCHA | QUITO | | 022559714 | contabilidad@irokodoors.com | GONZALEZ CABRERA OSWALDO |
| INDUSTRIAS MANUFACTURERAS. | PICHINCHA | QUITO | | 2974157 | topesa@andinanet.net | MOREIRA CEVALLOS HUGO MAURICIO |
| AGRICULTURA, GANADERÍA, SILVICULTURA Y PESCA. | PICHINCHA | QUITO | | 2257823 | cenapec@uio.satnet.net | PONCE NAVARRO MARIA CRISTINA |
| INDUSTRIAS MANUFACTURERAS. | PICHINCHA | QUITO | | 023340498 | rcorrales@hyunmotor.com | GODOY LOMBHEYDA LIZARDO PATRICIO |
| ACTIVIDADES INMOBILIARIAS. | PICHINCHA | QUITO | | 3570635 | radavila18@hotmail.com | ORTEU NUS ROSENDO |
| ACTIVIDADES DE SERVICIOS ADMINISTRATIVOS Y DE APOYO. | PICHINCHA | QUITO | | 022277594 | laarseguio@grupolaar.com | MENA PARRA LUIS BOLIVAR |
| INFORMACIÓN Y COMUNICACIÓN. | PICHINCHA | QUITO | | 2430560 | rfoldan@pcworld.com.ec | ROLDAN MUÑOZ RAFAEL FRANCISCO |
| CONSTRUCCIÓN. | PICHINCHA | QUITO | | 2254373 | vespin@canala.com.ec | CANALA ECHEVARRIA GOMPERTZ TOMAS IGNACIO |
| ACTIVIDADES PROFESIONALES, CIENTÍFICAS Y TÉCNICAS. | PICHINCHA | QUITO | | 2433904 | sadco@tvcable.net.ec | ALBUJA FREIRE FAUSTO ALBERTO |
| COMERCIO AL POR MAYOR Y AL POR MENOR; REPARACIÓN DE VEHÍCULOS AUTOMOTORES Y MOTO | PICHINCHA | QUITO | ITCHIMBIA | 2541315 | folklore@olgafisch.com | CANO MARIA DEL PILAR |
| SUMINISTRO DE ELECTRICIDAD, GAS, VAPOR Y AIRE ACONDICIONADO. | PICHINCHA | QUITO | EL BATAN | 022502590 | postelec@punto.net.ec | FREIRE AYO JAIME RENAN |
| INDUSTRIAS MANUFACTURERAS. | PICHINCHA | QUITO | JIPIJAPA | 2464469 | pbedoya@ediecuatorial.com | CAPPELO VARELA JORGE FRANCISCO |
| INDUSTRIAS MANUFACTURERAS. | PICHINCHA | QUITO | | 22612450 | gporbea@andinanet.net | ORBEA ORBEA GALO GUILLERMO |
| COMERCIO AL POR MAYOR Y AL POR MENOR; REPARACIÓN DE VEHÍCULOS AUTOMOTORES Y MOTO | PICHINCHA | QUITO | | 022229280 | agromod@hotmail.com | RONDON PERDOMO JORGE ENRIQUE |
| ACTIVIDADES INMOBILIARIAS. | PICHINCHA | QUITO | | 022401447 | wperez@audiases.com.ec | CORREA MANTILLA JUAN CARLOS |
| ACTIVIDADES INMOBILIARIAS. | PICHINCHA | QUITO | | 3801321 | jpaillacho@adelca.com | AVELLAN ARTETA CARLOS ALBERTO |
| COMERCIO AL POR MAYOR Y AL POR MENOR; REPARACIÓN DE VEHÍCULOS AUTOMOTORES Y MOTO | PICHINCHA | QUITO | IÑAQUITO | 2277666 | tsalas@iseyco.com | TERAN CREAMER BERNARDO JAVIER |
| ACTIVIDADES PROFESIONALES, CIENTÍFICAS Y TÉCNICAS. | PICHINCHA | QUITO | | 022456825 | egasdaza@cablemodem.com.ec | EGAS DAZA MARCO FERNANDO |
| COMERCIO AL POR MAYOR Y AL POR MENOR; REPARACIÓN DE VEHÍCULOS AUTOMOTORES Y MOTO | PICHINCHA | QUITO | | 2254285 | reyveg1_ec@yahoo.com | VEGA TAYUPANTA HARRY |

| | | | | | | |
|--|-----------|-------|-------------------|-----------|------------------------------------|---|
| ACTIVIDADES DE ALOJAMIENTO Y DE SERVICIO DE COMIDAS. | PICHINCHA | QUITO | CARCELÉN | 02227838 | rociomv18@hotmail.com | CONTRERAS ALTAMIRANO EDUARDO ANIBAL |
| COMERCIO AL POR MAYOR Y AL POR MENOR; REPARACIÓN DE VEHÍCULOS AUTOMOTORES Y MOTO | PICHINCHA | QUITO | | 2246912 | fc_consultoresasoc@hotmail.com | MARTIN PARTENOPPI ADRIANO |
| COMERCIO AL POR MAYOR Y AL POR MENOR; REPARACIÓN DE VEHÍCULOS AUTOMOTORES Y MOTO | PICHINCHA | QUITO | EL BATAN | 2252802 | marcoandrade@kaosportcenter.com | LEE WANG LYNN |
| INDUSTRIAS MANUFACTURERAS. | PICHINCHA | QUITO | CALDERÓN (CARAPUN | 2823556 | contabilidad@madequisa.com | RECALDE CUMBA RENE ALFREDO |
| ACTIVIDADES DE SERVICIOS ADMINISTRATIVOS Y DE APOYO. | PICHINCHA | QUITO | COTOCOLLAO | 022484488 | rhoguin@agencia5continentes.com | PRADO MONCAYO ROSA ENRIQUETA |
| ACTIVIDADES PROFESIONALES, CIENTÍFICAS Y TÉCNICAS. | PICHINCHA | QUITO | | 2521263 | contafsi@hotmail.com | CARCELEN FALCONI JUAN BYRON RAFAEL |
| COMERCIO AL POR MAYOR Y AL POR MENOR; REPARACIÓN DE VEHÍCULOS AUTOMOTORES Y MOTO | PICHINCHA | QUITO | | 2455253 | mrubio@uio.satnet.net | RUBIO PAZMIÑO MARIO ALFREDO |
| ACTIVIDADES INMOBILIARIAS. | PICHINCHA | QUITO | CENTRO HISTÓRICO | 2281598 | veronica_g@importadorabader.com | BADER NAZRALLAH RAUL |
| COMERCIO AL POR MAYOR Y AL POR MENOR; REPARACIÓN DE VEHÍCULOS AUTOMOTORES Y MOTO | PICHINCHA | QUITO | GUAYLLABAMBA | 2368112 | san_pavon74@yahoo.com | ORTEGA VILLARREAL GILBERTO SEGUNDO |
| CONSTRUCCIÓN. | PICHINCHA | QUITO | | 2466100 | ppolanco@construlec.com.ec | FRANCO MIRANDA JAIME RICARDO |
| INDUSTRIAS MANUFACTURERAS. | PICHINCHA | QUITO | | 022895754 | dislub21@punto.net.ec | CORDOVEZ PELAEZ ANTONIO ALFREDO |
| COMERCIO AL POR MAYOR Y AL POR MENOR; REPARACIÓN DE VEHÍCULOS AUTOMOTORES Y MOTO | PICHINCHA | QUITO | SANTA PRISCA | 3200960 | jiltonserrano@yahoo.com.mx | MONCAYO MONCAYO FERNANDO |
| ACTIVIDADES INMOBILIARIAS. | PICHINCHA | QUITO | | 2508484 | marco.nunez@martinizing-ec.com | DAVALOS SALAZAR JUAN BERNARDO |
| ACTIVIDADES DE SERVICIOS ADMINISTRATIVOS Y DE APOYO. | PICHINCHA | QUITO | | 2434407 | storres@seitur.com.ec | CAMPUZANO NUÑEZ JUAN CARLOS |
| INDUSTRIAS MANUFACTURERAS. | PICHINCHA | QUITO | EL BATAN | 2244870 | plara@bataecuador.com.ec | ESPINOZA URRUTIA PATRICIO DAVID |
| ACTIVIDADES DE ALOJAMIENTO Y DE SERVICIO DE COMIDAS. | PICHINCHA | QUITO | JIPIJAPA | 022448328 | contabilidad@pizzeriaelhornero.com | DEGETAU HOF MICHAEL FRANCO |
| ACTIVIDADES INMOBILIARIAS. | PICHINCHA | QUITO | | 022505183 | famunion@hotmail.com | HOCHMAN MILLER GAIL LYDIA |
| OTRAS ACTIVIDADES DE SERVICIOS. | PICHINCHA | QUITO | | 2543314 | lduplex@lavaduplex.com.ec | MOYA BENITEZ ALFONSO FABIAN |
| ACTIVIDADES DE SERVICIOS ADMINISTRATIVOS Y DE APOYO. | PICHINCHA | QUITO | CUMBAYÁ | 22040781 | soluciones_contables1@hotmail.com | MARCEL ARTETA CARLOS ROBERTO |
| INDUSTRIAS MANUFACTURERAS. | PICHINCHA | QUITO | | 2444267 | suethermes@hotmail.com | VASCO LEON DOLORES TERESA |
| ACTIVIDADES PROFESIONALES, CIENTÍFICAS Y TÉCNICAS. | PICHINCHA | QUITO | MARISCAL SUCRE | 2558936 | grupocreativo@uio.satnet.net | MORA MOLINA MANUEL |
| TRANSPORTE Y ALMACENAMIENTO. | PICHINCHA | QUITO | | 2380694 | abdoncordovilla@hotmail.com | ZURITA DIEGO MARIANO |
| ACTIVIDADES PROFESIONALES, CIENTÍFICAS Y TÉCNICAS. | PICHINCHA | QUITO | SANTA PRISCA | 2527836 | carolina_alva10@hotmail.com | CASTRO NARANJO LEONARDO |
| COMERCIO AL POR MAYOR Y AL POR MENOR; REPARACIÓN DE VEHÍCULOS AUTOMOTORES Y MOTO | PICHINCHA | QUITO | | 2509832 | contabilidad@alter-ec.com | PONCE ORTIZ MARIA DEL CARMEN |
| COMERCIO AL POR MAYOR Y AL POR MENOR; REPARACIÓN DE VEHÍCULOS AUTOMOTORES Y MOTO | PICHINCHA | QUITO | MARISCAL SUCRE | 023826732 | contabilidad@metco.com.ec | CORDOVA CARVAJAL RAFAEL LEONARDO |
| ACTIVIDADES PROFESIONALES, CIENTÍFICAS Y TÉCNICAS. | PICHINCHA | QUITO | | 02289200 | hgrjalva@oyj.com.ec | MANCHENO DAVILA MARIA TERESA |
| ACTIVIDADES INMOBILIARIAS. | PICHINCHA | QUITO | LA CONCEPCIÓN | 2452122 | tmadrid@eurotex.com.ec | FALCK RENNEL MIGUEL GUSTAVO |
| ACTIVIDADES DE ATENCIÓN DE LA SALUD HUMANA Y DE ASISTENCIA SOCIAL. | PICHINCHA | QUITO | | 023317780 | clinica_sangabriel@yahoo.com | MUÑOZ JARAMILLO MARIA EUGENIA |
| ACTIVIDADES INMOBILIARIAS. | PICHINCHA | QUITO | CHAUPICRUZ | 2410760 | sun@coca-cola.com | ALVAREZ VILLOTA PEDRO JOSE RAMON |
| CONSTRUCCIÓN. | PICHINCHA | QUITO | | 2444439 | rrrr@uio.satnet.net | RODRIGUEZ ROJAS ROQUE RAFAEL |
| INFORMACIÓN Y COMUNICACIÓN. | PICHINCHA | QUITO | | 2508301 | jmorales@ecuadoradio.com | NAVARRO SALAS CARLOS FERNANDO |
| ACTIVIDADES DE SERVICIOS ADMINISTRATIVOS Y DE APOYO. | PICHINCHA | QUITO | | 2460684 | ECAMPANA@CONSULTUR.COM.EC | CAMPAÑA APOLO ESTHER PAULINA |
| INDUSTRIAS MANUFACTURERAS. | PICHINCHA | QUITO | | 2924230 | contabilidad@codehotel.com | RIBADENEIRA GODOY CARLOS ANTONIO RODRIGO |
| INDUSTRIAS MANUFACTURERAS. | PICHINCHA | QUITO | | 2476574 | botoperla@cablemodem.com.ec | DALMAU CHIRIBOGA SEBASTIAN ANDRES |
| COMERCIO AL POR MAYOR Y AL POR MENOR; REPARACIÓN DE VEHÍCULOS AUTOMOTORES Y MOTO | PICHINCHA | QUITO | IÑAQUITO | 2261751 | bernarda.cruz@sumitomocorp.com | BITO TOSHIYA |
| COMERCIO AL POR MAYOR Y AL POR MENOR; REPARACIÓN DE VEHÍCULOS AUTOMOTORES Y MOTO | PICHINCHA | QUITO | IÑAQUITO | 2452122 | eurotex@eurotex.com.ec | DYCK WIECHER OLAF IVO ROLF |
| COMERCIO AL POR MAYOR Y AL POR MENOR; REPARACIÓN DE VEHÍCULOS AUTOMOTORES Y MOTO | PICHINCHA | QUITO | EL BATAN | 3947560 | quimicac@quimicacom.com | NIETO JIJON MANUEL APARICIO |
| COMERCIO AL POR MAYOR Y AL POR MENOR; REPARACIÓN DE VEHÍCULOS AUTOMOTORES Y MOTO | PICHINCHA | QUITO | | 022448284 | cruzan1@uio.satnet.net | CRUZ ARCOS CHRISTIAN ANDRES |
| ACTIVIDADES INMOBILIARIAS. | PICHINCHA | QUITO | | 2988200 | fherrera@metropolitan-touring.com | BURBANO DE LARA MONCAYO MARIA PAULINA |
| ACTIVIDADES PROFESIONALES, CIENTÍFICAS Y TÉCNICAS. | PICHINCHA | QUITO | | 2458075 | gerencia@lautrec.com.ec | RIFFRANI GARCES MARTIN |
| COMERCIO AL POR MAYOR Y AL POR MENOR; REPARACIÓN DE VEHÍCULOS AUTOMOTORES Y MOTO | PICHINCHA | QUITO | IÑAQUITO | 2449158 | idimacv@uio.satnet.net | BENAVIDES ANDRADE FERNANDO ISAAC |
| ACTIVIDADES DE ALOJAMIENTO Y DE SERVICIO DE COMIDAS. | PICHINCHA | QUITO | | 2503827 | andradeguayasamin@yahoo.es | VEGA ACEVEDO ANA JACQUELINE |
| COMERCIO AL POR MAYOR Y AL POR MENOR; REPARACIÓN DE VEHÍCULOS AUTOMOTORES Y MOTO | PICHINCHA | QUITO | | 2483914 | comsri@aseyco.com | CORRAL ALBAN FAUSTO FERNANDO |
| INDUSTRIAS MANUFACTURERAS. | PICHINCHA | QUITO | | 2558811 | contabilidad@rosasdelprado.com | MORAWSKI BYSZEWWSKA WACLAW |
| INDUSTRIAS MANUFACTURERAS. | PICHINCHA | QUITO | | 6006826 | optronic@uio.satnet.net | GUARDERAS GONZALEZ JOSE FERNANDO |
| COMERCIO AL POR MAYOR Y AL POR MENOR; REPARACIÓN DE VEHÍCULOS AUTOMOTORES Y MOTO | PICHINCHA | QUITO | | 023011024 | mмососо@reparti.com.ec | SANCHEZ CAMPOS ALVARO FERNANDO |
| ACTIVIDADES PROFESIONALES, CIENTÍFICAS Y TÉCNICAS. | PICHINCHA | QUITO | EL BATAN | 026005748 | rbiibao@dad.com.ec | ARTETA CARDENAS DIEGO LEOPOLDO |
| ACTIVIDADES DE SERVICIOS ADMINISTRATIVOS Y DE APOYO. | PICHINCHA | QUITO | IÑAQUITO | 2922723 | via.wang@uio.satnet.net | NAULA GUAMAN MARIA LUCIA |
| ENSEÑANZA. | PICHINCHA | QUITO | | 2551968 | ueandino@uio.edu.ec | LANDAZURI DAVILA KATIA PATRICIA |
| COMERCIO AL POR MAYOR Y AL POR MENOR; REPARACIÓN DE VEHÍCULOS AUTOMOTORES Y MOTO | PICHINCHA | QUITO | | 022904982 | tracto.piezas@andinanet.net | PANTOJA CARPIO JHON WLADIMIR |
| INFORMACIÓN Y COMUNICACIÓN. | PICHINCHA | QUITO | | 022448900 | radiocentro@radiocentroquito.com | YANEZ VILLALOBOS EDGAR ENRIQUE |
| CONSTRUCCIÓN. | PICHINCHA | QUITO | | 2235697 | maiterosero@hotmail.com | DE LA TORRE NEIRA FRANCISCO MANUEL |
| INDUSTRIAS MANUFACTURERAS. | PICHINCHA | QUITO | | 2862947 | alejandro@surimax.com | ALARCON GUERRERO MANUEL ALEJANDRO |
| INDUSTRIAS MANUFACTURERAS. | PICHINCHA | QUITO | | 2472752 | autoindustrias@andinanet.net | ZAPATA ENRIQUEZ CRISTOBAL BLADIMIRO |
| COMERCIO AL POR MAYOR Y AL POR MENOR; REPARACIÓN DE VEHÍCULOS AUTOMOTORES Y MOTO | PICHINCHA | QUITO | | 022463216 | conegocios@conegocios.com | MOSCOSO CEVALLOS DIEGO ELOY |
| ACTIVIDADES INMOBILIARIAS. | PICHINCHA | QUITO | | 022569012 | misimpuestos@gmail.com | RIBADENEIRA FERNANDEZ SALVADOR JOSE MARIA |
| COMERCIO AL POR MAYOR Y AL POR MENOR; REPARACIÓN DE VEHÍCULOS AUTOMOTORES Y MOTO | PICHINCHA | QUITO | | 2482858 | admin@servidinamica.com | RUF KYWI LILIAN MARGARITA |
| INDUSTRIAS MANUFACTURERAS. | PICHINCHA | QUITO | COTOCOLLAO | 2472933 | farias@neryfas.com | CALVACHI CADENA AURA NERY |
| INDUSTRIAS MANUFACTURERAS. | PICHINCHA | QUITO | | 022482428 | mzabala@favorita.com | CARBONELL PINTO XAVIER MARCELO |
| ACTIVIDADES INMOBILIARIAS. | PICHINCHA | QUITO | LA CONCEPCIÓN | 2246611 | andradeguayasamin@yahoo.es | VITERI PAREDES LUIS ANTONIO |
| COMERCIO AL POR MAYOR Y AL POR MENOR; REPARACIÓN DE VEHÍCULOS AUTOMOTORES Y MOTO | PICHINCHA | QUITO | | 2448844 | gerenciageneral@sipia.com.ec | ESCUDERO TORRES EDGAR ENRIQUE |
| COMERCIO AL POR MAYOR Y AL POR MENOR; REPARACIÓN DE VEHÍCULOS AUTOMOTORES Y MOTO | PICHINCHA | QUITO | | 2956333 | donde_enrique@yahoo.es | PADILLA GARCIA LOURDES MERCEDES |
| ACTIVIDADES DE SERVICIOS ADMINISTRATIVOS Y DE APOYO. | PICHINCHA | QUITO | SANTA PRISCA | 2553826 | chalom77@hotmail.com | MUÑOZ MAGGIO RAUL OSWALDO |

| | | | | | | |
|--|-----------|-------|---------------------|-----------|-----------------------------------|--|
| INDUSTRIAS MANUFACTURERAS. | PICHINCHA | QUITO | | 022472859 | etiquetex@ecutel.net | GAIBOR GAIBOR VIVIANA GEOVANNA |
| TRANSPORTE Y ALMACENAMIENTO. | PICHINCHA | QUITO | EL BATAN | 2224033 | hotelwindsor@hotmail.com | HAYEK HAGE BOUTROS MARIO JOSEPH |
| ACTIVIDADES DE SERVICIOS ADMINISTRATIVOS Y DE APOYO. | PICHINCHA | QUITO | | 022527984 | nactur@nacionaldeturismo.com | AGUILAR COPPO ALFONSO XAVIER |
| INDUSTRIAS MANUFACTURERAS. | PICHINCHA | QUITO | | 022452004 | info@ecuamangueras.com | RIVERA GIRALDO CAMILO ANDRES |
| COMERCIO AL POR MAYOR Y AL POR MENOR; REPARACIÓN DE VEHÍCULOS AUTOMOTORES Y MOTO | PICHINCHA | QUITO | | 2246830 | hneagari@uio.satnet.net | NEAGARI HIROMU |
| ACTIVIDADES PROFESIONALES, CIENTÍFICAS Y TÉCNICAS. | PICHINCHA | QUITO | SANTA PRISCA | 2562680 | mnavas@bustamante.com.ec | BUSTAMANTE CALISTO JUAN CARLOS |
| COMERCIO AL POR MAYOR Y AL POR MENOR; REPARACIÓN DE VEHÍCULOS AUTOMOTORES Y MOTO | PICHINCHA | QUITO | | 3803896 | agra@uio.satnet.net | LIZARZABURU TORRES JOSE GUSTAVO |
| ACTIVIDADES DE ALOJAMIENTO Y DE SERVICIO DE COMIDAS. | PICHINCHA | QUITO | | 2436553 | gerencia@hotelrepublica.com | CORREA AGUIRRE SILVIA ROCIO |
| TRANSPORTE Y ALMACENAMIENTO. | PICHINCHA | QUITO | CHAUPICRUZ | 2458042 | misabelcalderon@hotmail.com | ANDRADE LUGMANIA RICARDO PATRICIO |
| ACTIVIDADES PROFESIONALES, CIENTÍFICAS Y TÉCNICAS. | PICHINCHA | QUITO | | 025107724 | info@hospiplan-ec.com | PESANTEZ ALVAREZ NATIVIDAD LEONORA |
| ACTIVIDADES INMOBILIARIAS. | PICHINCHA | QUITO | SANTA PRISCA | 022544725 | djimenez@servifreno.com | CASTRO JARAMILLO MARCELO JAVIER |
| TRANSPORTE Y ALMACENAMIENTO. | PICHINCHA | QUITO | IÑAQUITO | 3965840 | elena.caballero@panatlantic.com | BERTOOGG CLAUDIO |
| COMERCIO AL POR MAYOR Y AL POR MENOR; REPARACIÓN DE VEHÍCULOS AUTOMOTORES Y MOTO | PICHINCHA | QUITO | | 022521200 | jorgefigueroa2009@hotmail.com | ROMERO ESTRADA JOSE RAFAEL |
| ACTIVIDADES INMOBILIARIAS. | PICHINCHA | QUITO | | 2238400 | susylr_68@yahoo.com | SALINAS GALLARDO VILMA TERESA |
| ACTIVIDADES DE ALOJAMIENTO Y DE SERVICIO DE COMIDAS. | PICHINCHA | QUITO | | 022543182 | info@majesticquito.com | DELGADO RODRIGUEZ MARIA LEONOR |
| INDUSTRIAS MANUFACTURERAS. | PICHINCHA | QUITO | CALDERÓN (CARAPUN | 2420696 | trenz@andinanet.net | CASALS PRAT MONTSERRAT |
| ENSEÑANZA. | PICHINCHA | QUITO | SAN ISIDRO DEL INCA | 022414174 | andres_rodriguez1975@hotmail.com | RODRIGUEZ CASARES ANDRES MAURICIO |
| ACTIVIDADES PROFESIONALES, CIENTÍFICAS Y TÉCNICAS. | PICHINCHA | QUITO | | 2921321 | carevalo@esuteco.com | ABAD AREVALO CANDY INOVA |
| INDUSTRIAS MANUFACTURERAS. | PICHINCHA | QUITO | LA MAGDALENA | 022647299 | lema.sanchez@yahoo.es | SOFE ESPINOZA DAVID |
| ACTIVIDADES INMOBILIARIAS. | PICHINCHA | QUITO | | 022269270 | rmontero@futuro.com.ec | DE LA CERDA ALAMOS JOSE ANTONIO DOMINGO |
| COMERCIO AL POR MAYOR Y AL POR MENOR; REPARACIÓN DE VEHÍCULOS AUTOMOTORES Y MOTO | PICHINCHA | QUITO | | 2221180 | p.valdez2009@hotmail.com | SEVILLA DALGO ALFREDO RAMIRO |
| COMERCIO AL POR MAYOR Y AL POR MENOR; REPARACIÓN DE VEHÍCULOS AUTOMOTORES Y MOTO | PICHINCHA | QUITO | LA CONCEPCIÓN | 6041309 | waltervp@cablemodem.com.ec | VITERI MEJIA CARLOS FABIAN |
| TRANSPORTE Y ALMACENAMIENTO. | PICHINCHA | QUITO | LA CONCEPCIÓN | 2475569 | contadorgeneral@grupo-atlas.com | CHAVEZ PALACIOS LEYLA IRINA |
| COMERCIO AL POR MAYOR Y AL POR MENOR; REPARACIÓN DE VEHÍCULOS AUTOMOTORES Y MOTO | PICHINCHA | QUITO | SANTA PRISCA | 022559026 | lencemma@hotmail.com | VACA MONCAYO JOSE HERIBERTO |
| ACTIVIDADES INMOBILIARIAS. | PICHINCHA | QUITO | | 2800423 | valenciatiñillo@hotmail.com | SALVADOR CARDENAS MARCIA NOEMI |
| CONSTRUCCIÓN. | PICHINCHA | QUITO | | 023237797 | obrasciviles_ig@hotmail.com | IRIGOYEN NARANJO PEDRO GUILLERMO |
| CONSTRUCCIÓN. | PICHINCHA | QUITO | MARISCAL SUCRE | 2230062 | glagos@guerreroycornejo.com | CORNEJO PROAÑO FELIX SANTIAGO |
| COMERCIO AL POR MAYOR Y AL POR MENOR; REPARACIÓN DE VEHÍCULOS AUTOMOTORES Y MOTO | PICHINCHA | QUITO | | 2551739 | lasolucioncontable@hotmail.com | LUCIO ENDARA ERNESTO ADOLFO |
| COMERCIO AL POR MAYOR Y AL POR MENOR; REPARACIÓN DE VEHÍCULOS AUTOMOTORES Y MOTO | PICHINCHA | QUITO | | 2229818 | diegordo@cosideco.com | ORDOÑEZ CRESPO DIEGO FERNANDO |
| COMERCIO AL POR MAYOR Y AL POR MENOR; REPARACIÓN DE VEHÍCULOS AUTOMOTORES Y MOTO | PICHINCHA | QUITO | CHAUPICRUZ | 2549148 | ventas1cemimex@yahoo.com | BENITEZ MANCERO JOSE ALEJANDRO |
| CONSTRUCCIÓN. | PICHINCHA | QUITO | | 022445165 | conta@wsa.com.ec | SOTO VELASQUEZ MARCELO VICTOR |
| ACTIVIDADES FINANCIERAS Y DE SEGUROS. | PICHINCHA | QUITO | | 2293440 | hildegarde.molina@tevcot.com.ec | MONTALVO PAREDES LUIS FELIPE |
| INDUSTRIAS MANUFACTURERAS. | PICHINCHA | QUITO | | 022436202 | jalarcon@industriasclavec.com | ALARCON CABO MARIA VICTORIA |
| COMERCIO AL POR MAYOR Y AL POR MENOR; REPARACIÓN DE VEHÍCULOS AUTOMOTORES Y MOTO | PICHINCHA | QUITO | CENTRO HISTÓRICO | 2283305 | alsafrañcl@hotmail.com | MOREJON LEON JOSE LUIS ABRAHAM |
| INFORMACIÓN Y COMUNICACIÓN. | PICHINCHA | QUITO | EL BATAN | 022274130 | alfredo.choa@teuno.com | OCHOA ESPINOZA ALFREDO CALIXTO |
| INDUSTRIAS MANUFACTURERAS. | PICHINCHA | QUITO | ITCHIMBIA | 022229097 | fballejo@schullo.com.ec | MALDONADO LINCE LUIS ANTONIO |
| INDUSTRIAS MANUFACTURERAS. | PICHINCHA | QUITO | IÑAQUITO | 022468489 | arm@ecomapa.com.ec | LOPEZ JACOME LUIS GONZALO |
| INDUSTRIAS MANUFACTURERAS. | PICHINCHA | QUITO | LA CONCEPCIÓN | 2433841 | contabilidad@prima.com.ec | ESKENAZI ISJAQUI EMILIA |
| ACTIVIDADES INMOBILIARIAS. | PICHINCHA | QUITO | | 022230972 | bastidasnelly@yahoo.com | BASTIDAS SALVADOR NELLY MAGDALENA |
| ACTIVIDADES INMOBILIARIAS. | PICHINCHA | QUITO | | 2552433 | fjaramillo@jaramillodavila.com | JARAMILLO TERAN FABIAN WILSON |
| ACTIVIDADES PROFESIONALES, CIENTÍFICAS Y TÉCNICAS. | PICHINCHA | QUITO | | 3238398 | consultora@irigoyencorp.com | IRIGOYEN NARANJO MARCO ALEJANDRO |
| INFORMACIÓN Y COMUNICACIÓN. | PICHINCHA | QUITO | | 2482858 | radiofm92stereo@gmail.com | ENDARA CARDENAS JULIO GUSTAVO |
| TRANSPORTE Y ALMACENAMIENTO. | PICHINCHA | QUITO | | 2920470 | daniel.gonzalez@sietemares.com.ec | GONZALEZ SOLIS JORGE DANIEL |
| ACTIVIDADES PROFESIONALES, CIENTÍFICAS Y TÉCNICAS. | PICHINCHA | QUITO | | 2562739 | bustamante | BUSTAMANTE CARDENAS ROQUE |
| CONSTRUCCIÓN. | PICHINCHA | QUITO | IÑAQUITO | 2464724 | coandes1@coandes.com.ec | DURAN ABAD JAIME RODRIGO |
| ACTIVIDADES DE ALOJAMIENTO Y DE SERVICIO DE COMIDAS. | PICHINCHA | QUITO | CARCELÉN | 2485594 | pr_contadores@yahoo.es | BARROS CASA MARIA DE LOURDES |
| INDUSTRIAS MANUFACTURERAS. | PICHINCHA | QUITO | | 022424901 | aya@andinanet.net | ALARCON MIELES JUAN FERNANDO |
| ACTIVIDADES PROFESIONALES, CIENTÍFICAS Y TÉCNICAS. | PICHINCHA | QUITO | EL BATAN | 023330899 | ycano@serviciosintegrados.com.ec | MDIB MANAGEMENT DEVELOPMENT & INTERNATIONAL BUSINESS |
| AGRICULTURA, GANADERÍA, SILVICULTURA Y PESCA. | PICHINCHA | QUITO | | 2266060 | anunez@vivancoyvivanco.com | VIVANCO ARROYO FRANCISCO ALFONSO |
| INDUSTRIAS MANUFACTURERAS. | PICHINCHA | QUITO | | 2823396 | maiprax@yahoo.com | DENDARIETA PEDROGHE SANTIAGO MIGUEL |
| CONSTRUCCIÓN. | PICHINCHA | QUITO | | 022457517 | inucalcialtda@yahoo.com | CALDERON CHIRIBOGA MAURO FABIAN |
| COMERCIO AL POR MAYOR Y AL POR MENOR; REPARACIÓN DE VEHÍCULOS AUTOMOTORES Y MOTO | PICHINCHA | QUITO | SANTA PRISCA | 022233352 | jennycabezas@gmail.com | YEPEZ LEON MARIA ELENA |
| INFORMACIÓN Y COMUNICACIÓN. | PICHINCHA | QUITO | IÑAQUITO | 2432-204 | lourdes@kinoproductions.tv | BUSTAMANTE CORRAL JUAN DIEGO |
| ACTIVIDADES PROFESIONALES, CIENTÍFICAS Y TÉCNICAS. | PICHINCHA | QUITO | | 22463872 | andi@uio.satnet.net | ANDRADE PULIDO MARIA JESUS |
| INDUSTRIAS MANUFACTURERAS. | PICHINCHA | QUITO | | 2671015 | ggeneral@proindusquim.com | CAIOZZI LEMONCI ENZO JAIME |
| ACTIVIDADES PROFESIONALES, CIENTÍFICAS Y TÉCNICAS. | PICHINCHA | QUITO | | 022031471 | esen-geo@hotmail.com | TORRES BAEZ LUIS EDUARDO |
| COMERCIO AL POR MAYOR Y AL POR MENOR; REPARACIÓN DE VEHÍCULOS AUTOMOTORES Y MOTO | PICHINCHA | QUITO | | 2445023 | clorosa@clorosa.com | ROMERO MARTINEZ LILIAN DEL PILAR |
| INDUSTRIAS MANUFACTURERAS. | PICHINCHA | QUITO | CALDERÓN (CARAPUN | 022820105 | gerencia@semacar.com.ec | FREIRE BONILLA DIEGO ARMANDO |
| ACTIVIDADES PROFESIONALES, CIENTÍFICAS Y TÉCNICAS. | PICHINCHA | QUITO | MARISCAL SUCRE | 2556028 | accounts@bermeolaw.com | ANDRADE TORRES RUTH CECILIA |
| ACTIVIDADES DE ALOJAMIENTO Y DE SERVICIO DE COMIDAS. | PICHINCHA | QUITO | IÑAQUITO | 022502019 | asiscontabilidad@chfarina.com | CUEVA SONO CLEMENCIA ELIZABETH |
| COMERCIO AL POR MAYOR Y AL POR MENOR; REPARACIÓN DE VEHÍCULOS AUTOMOTORES Y MOTO | PICHINCHA | QUITO | | 2238639 | ogabela@hotmail.com | GABELA GARCIA AUGUSTO OVIDIO |
| ACTIVIDADES DE SERVICIOS ADMINISTRATIVOS Y DE APOYO. | PICHINCHA | QUITO | | 2564828 | fjpsotic@access.net.ec | PACHECO MUNILL ENRIQUE |
| ACTIVIDADES INMOBILIARIAS. | PICHINCHA | QUITO | LA CONCEPCIÓN | 023319823 | bdbfac@hotmail.com | NARANJO ANDRADE ANTONIO XAVIER |

| | | | | | |
|--|-----------|-------|-----------|--------------------------------------|---|
| CONSTRUCCIÓN. | PICHINCHA | QUITO | 2464715 | m.carrera@sosavallejo.com | VALLEJO BONILLA HERNAN FERNANDO |
| COMERCIO AL POR MAYOR Y AL POR MENOR; REPARACIÓN DE VEHÍCULOS AUTOMOTORES Y MOTO | PICHINCHA | QUITO | 022242366 | acercons@uio.satnet.net | TORO VILLENA VINICIO |
| ACTIVIDADES PROFESIONALES, CIENTÍFICAS Y TÉCNICAS. | PICHINCHA | QUITO | 022401447 | WPEREZ@AUDIASES.COM.EC | MERINO JAUREGUI MARIA DEL CARMEN |
| OTRAS ACTIVIDADES DE SERVICIOS. | PICHINCHA | QUITO | 2996559 | mzabala@favorita.com | AVILES EGAS ELIANA GUADALUPE |
| CONSTRUCCIÓN. | PICHINCHA | QUITO | 02382940 | gerancia@acoplar.ec | PONCE LAVALLE MARIO JOSE |
| INDUSTRIAS MANUFACTURERAS. | PICHINCHA | QUITO | 2473537 | vitcorona@hotmail.com | MUÑOZ BELTRAN GLORIA LIBIA |
| CONSTRUCCIÓN. | PICHINCHA | QUITO | 022527123 | mariemerino@grupomas.com | ZEVALLOS GUTZMAN PATRICIO ALFREDO |
| ACTIVIDADES PROFESIONALES, CIENTÍFICAS Y TÉCNICAS. | PICHINCHA | QUITO | 2547628 | casuarez@andinanet.net | MENA SPECK DORA MARGARITA |
| ACTIVIDADES PROFESIONALES, CIENTÍFICAS Y TÉCNICAS. | PICHINCHA | QUITO | 022266003 | rivas.herrera@yr.com | HERRERA SANCHEZ JORGE VINICIO |
| ACTIVIDADES PROFESIONALES, CIENTÍFICAS Y TÉCNICAS. | PICHINCHA | QUITO | 2453348 | trazados@uio.satnet.net | MUCARSEL VASCOZ ALFREDO DANIEL |
| ACTIVIDADES PROFESIONALES, CIENTÍFICAS Y TÉCNICAS. | PICHINCHA | QUITO | 022458852 | imecani6@imecanic.com.ec | VALLEJO JARAMILLO FRANCISCO JAVIER |
| INDUSTRIAS MANUFACTURERAS. | PICHINCHA | QUITO | 2410164 | operaciones@prismatex.com.ec | VILLA CANO JOEL HERNANDO |
| INDUSTRIAS MANUFACTURERAS. | PICHINCHA | QUITO | 023264174 | ediguais@pi.pro.ec | GOMEZ LOAIZA DAVID AGUSTIN |
| COMERCIO AL POR MAYOR Y AL POR MENOR; REPARACIÓN DE VEHÍCULOS AUTOMOTORES Y MOTO | PICHINCHA | QUITO | 022540820 | sacakorea.ginseng@gmail.com | BAE KIM AE SOOK |
| ACTIVIDADES INMOBILIARIAS. | PICHINCHA | QUITO | 022458852 | imecani6@imecanic.com.ec | VALLEJO JARAMILLO FRANCISCO JAVIER |
| INDUSTRIAS MANUFACTURERAS. | PICHINCHA | QUITO | 2542522 | pfc@pi.pro.ec | CARRERA JUAN FERNANDO |
| ACTIVIDADES DE SERVICIOS ADMINISTRATIVOS Y DE APOYO. | PICHINCHA | QUITO | 2441447 | scabrera@eminserseguridad.com | RODRIGUEZ RODRIGUEZ LUIS ALFREDO |
| ACTIVIDADES PROFESIONALES, CIENTÍFICAS Y TÉCNICAS. | PICHINCHA | QUITO | 2902988 | rmosquera@ngiecuador.com | GUERRA VILLAVICENCIO BYRON ANTONIO |
| COMERCIO AL POR MAYOR Y AL POR MENOR; REPARACIÓN DE VEHÍCULOS AUTOMOTORES Y MOTO | PICHINCHA | QUITO | 022228085 | contabilidad@gn-suferrerteria.com.ec | GUTIERREZ NAVAS WILLAM GUSTAVO |
| ACTIVIDADES PROFESIONALES, CIENTÍFICAS Y TÉCNICAS. | PICHINCHA | QUITO | 022438745 | intersatis@hotmail.com | CUEVA RODRIGUEZ WASHINGTON RAMIRO |
| INDUSTRIAS MANUFACTURERAS. | PICHINCHA | QUITO | 2236874 | wcarrasco@samper.com.ec | SAMPER QUEVEDO SANTIAGO MAURICIO |
| ACTIVIDADES INMOBILIARIAS. | PICHINCHA | QUITO | 2463383 | evega_tobar@yahoo.es | VEGA MORA LUIS EDUARDO |
| INDUSTRIAS MANUFACTURERAS. | PICHINCHA | QUITO | 2820354 | contabilidad@cortyvis.com.ec | TIEBER TIEBER SIEGFRIED |
| COMERCIO AL POR MAYOR Y AL POR MENOR; REPARACIÓN DE VEHÍCULOS AUTOMOTORES Y MOTO | PICHINCHA | QUITO | 2672987 | supergasolinera@hotmail.com | ANDRADE CARDENAS LUIS OMAR |
| COMERCIO AL POR MAYOR Y AL POR MENOR; REPARACIÓN DE VEHÍCULOS AUTOMOTORES Y MOTO | PICHINCHA | QUITO | 022485474 | johnnydavalos@gmail.com | DAVALOS OVIEDO RICKY IVAN MIGUEL FEDERICO |
| COMERCIO AL POR MAYOR Y AL POR MENOR; REPARACIÓN DE VEHÍCULOS AUTOMOTORES Y MOTO | PICHINCHA | QUITO | 2458985 | ezochi@cablemodem.com.ec | TANIGUCHI TAKEDA HIDEO |
| ACTIVIDADES DE ALOJAMIENTO Y DE SERVICIO DE COMIDAS. | PICHINCHA | QUITO | 2540780 | juanlopez_ec@yahoo.com | MONGE RIVERO MARIA DE LA LUZ |
| COMERCIO AL POR MAYOR Y AL POR MENOR; REPARACIÓN DE VEHÍCULOS AUTOMOTORES Y MOTO | PICHINCHA | QUITO | 022259397 | amoyano@microin.com.ec | MOYANO CEVALLOS LUIS ALBERTO |
| ACTIVIDADES INMOBILIARIAS. | PICHINCHA | QUITO | 022525982 | ventas@rfsconstructora.com | TERAN WRAY CONSUELO DEL CARMEN |
| INDUSTRIAS MANUFACTURERAS. | PICHINCHA | QUITO | 2424191 | fleon@grpharma.com.ec | LEON ARROBA FRANCISCO ENRIQUE |
| INDUSTRIAS MANUFACTURERAS. | PICHINCHA | QUITO | 2557756 | novapiel@andinanet.net | ROTHENBACH QUIROLA IRMGART CARLOTA |
| COMERCIO AL POR MAYOR Y AL POR MENOR; REPARACIÓN DE VEHÍCULOS AUTOMOTORES Y MOTO | PICHINCHA | QUITO | 025129448 | galvarez@ecuax.com | CAICEDO MUÑOZ ALICIA SUSANA |
| INDUSTRIAS MANUFACTURERAS. | PICHINCHA | QUITO | 022540850 | gcorti@accessinter.net | CORTI TAYLIABUE JULIO LUDOVICO |
| COMERCIO AL POR MAYOR Y AL POR MENOR; REPARACIÓN DE VEHÍCULOS AUTOMOTORES Y MOTO | PICHINCHA | QUITO | 2474921 | rbarragan@grupoturbo.com | BARRAGAN MARTINEZ RENATO BENJAMIN |
| INDUSTRIAS MANUFACTURERAS. | PICHINCHA | QUITO | 2471114 | pnaranjo@sigmaplast.com | KHAMIS EL ALLAM YOUSEF |
| ACTIVIDADES PROFESIONALES, CIENTÍFICAS Y TÉCNICAS. | PICHINCHA | QUITO | 022254084 | rvc@rvc.com.ec | VELEZ CALISTO LUIS RAFAEL |
| INDUSTRIAS MANUFACTURERAS. | PICHINCHA | QUITO | 2390322 | siap@andinanet.net | TENESACA ANDINO BRIAN STEVE |
| INFORMACIÓN Y COMUNICACIÓN. | PICHINCHA | QUITO | 2523005 | contabilidad@jcradio.com.ec | CUEVA VELASQUEZ JOSE BOLIVAR |
| TRANSPORTE Y ALMACENAMIENTO. | PICHINCHA | QUITO | 042426593 | angeles@entrepreneur.com.ec | COELLO CORDERO TEODORO FELIPE |
| ACTIVIDADES PROFESIONALES, CIENTÍFICAS Y TÉCNICAS. | PICHINCHA | QUITO | 022445643 | jhad@uio.satnet.net | TERNEUS ERAZO HECTOR FERNANDO |
| ACTIVIDADES DE ALOJAMIENTO Y DE SERVICIO DE COMIDAS. | PICHINCHA | QUITO | 2244362 | juanlopez_ec@yahoo.com | MONGE RIVERO MARIA DE LA LUZ |
| COMERCIO AL POR MAYOR Y AL POR MENOR; REPARACIÓN DE VEHÍCULOS AUTOMOTORES Y MOTO | PICHINCHA | QUITO | 022460530 | fanny@vialitma.com.ec | TAPERNOUX AMACHER MATTHIAS |
| COMERCIO AL POR MAYOR Y AL POR MENOR; REPARACIÓN DE VEHÍCULOS AUTOMOTORES Y MOTO | PICHINCHA | QUITO | 022403718 | katherine_p@oceano.com.ec | ALMEIDA MORA OSWALDO GERMAN |
| INDUSTRIAS MANUFACTURERAS. | PICHINCHA | QUITO | 022472407 | jersey@sijersey.com | VALDERRABANO AMADOR JOSE GILBERTO |
| COMERCIO AL POR MAYOR Y AL POR MENOR; REPARACIÓN DE VEHÍCULOS AUTOMOTORES Y MOTO | PICHINCHA | QUITO | 023815420 | mborja@ola.ec | AGUILERA TORAL MIGUEL PATRICIO |
| ACTIVIDADES INMOBILIARIAS. | PICHINCHA | QUITO | 022520862 | e.sevilla@semaica.com | SEVILLA QUINTANA ESTEBAN GONZALO |
| COMERCIO AL POR MAYOR Y AL POR MENOR; REPARACIÓN DE VEHÍCULOS AUTOMOTORES Y MOTO | PICHINCHA | QUITO | 2562123 | sonaryaupi@hotmail.com | CHECA CARRILLO BYRON VIRGILIO |
| ACTIVIDADES PROFESIONALES, CIENTÍFICAS Y TÉCNICAS. | PICHINCHA | QUITO | 2042265 | tecnie@tecnie.com | PAZ Y MIÑO MONCAYO MONICA ANTONIO |
| ACTIVIDADES PROFESIONALES, CIENTÍFICAS Y TÉCNICAS. | PICHINCHA | QUITO | 022990600 | lromero@metropolitang-touring.com | ROMERO ARBOLEDA MONICA ALEXANDRA |
| ACTIVIDADES DE ALOJAMIENTO Y DE SERVICIO DE COMIDAS. | PICHINCHA | QUITO | 2953193 | meneses_hijos@hotmail.com | MENESES HUAYPATIN CARLOS PATRICIO |
| INDUSTRIAS MANUFACTURERAS. | PICHINCHA | QUITO | 2504863 | luisacosta@globalloon-ec.com | VERNAZA JARRIN MEDARDO ENRIQUE |
| INFORMACIÓN Y COMUNICACIÓN. | PICHINCHA | QUITO | 2237202 | jprn1973@otmail.com | CARRERA VILLA EDGAR MAURICIO |
| CONSTRUCCIÓN. | PICHINCHA | QUITO | 2450712 | gcoronel@pi.pro.ec | CORONEL BALLADARES JABY GREGORY |
| INDUSTRIAS MANUFACTURERAS. | PICHINCHA | QUITO | 2924230 | contabilidad@codehotel.com | RIBADENEIRA GODOY CARLOS ANTONIO RODRIGO |
| COMERCIO AL POR MAYOR Y AL POR MENOR; REPARACIÓN DE VEHÍCULOS AUTOMOTORES Y MOTO | PICHINCHA | QUITO | 2558235 | vanessae@quimasa.com | AGUILAR MIER RICARDO ENRIQUE |
| ACTIVIDADES DE SERVICIOS ADMINISTRATIVOS Y DE APOYO. | PICHINCHA | QUITO | 022552065 | twcongre@uio.satnet.net | PEREZ BORJA LOURDES |
| COMERCIO AL POR MAYOR Y AL POR MENOR; REPARACIÓN DE VEHÍCULOS AUTOMOTORES Y MOTO | PICHINCHA | QUITO | 022808409 | patricio@garner.com.ec | ESPINOSA TERAN JUAN ESTEBAN |
| ACTIVIDADES DE ATENCIÓN DE LA SALUD HUMANA Y DE ASISTENCIA SOCIAL. | PICHINCHA | QUITO | 2221141 | contabilidad_cetcus@hotmail.com | ANDINO SALGADO LUIS ERNESTO |
| INDUSTRIAS MANUFACTURERAS. | PICHINCHA | QUITO | 022471210 | contabilidad@buestan.com | BUESTAN OROZCO JESUS VICENTE |
| INDUSTRIAS MANUFACTURERAS. | PICHINCHA | QUITO | 2472755 | fupel@fupel.com | BURGOS VILLAMAR HUGO FERNANDO |
| ACTIVIDADES DE SERVICIOS ADMINISTRATIVOS Y DE APOYO. | PICHINCHA | QUITO | 022551118 | protecpri@hotmail.com | ESCOBAR ZAPATA TERESA MAGALI |
| COMERCIO AL POR MAYOR Y AL POR MENOR; REPARACIÓN DE VEHÍCULOS AUTOMOTORES Y MOTO | PICHINCHA | QUITO | 3280584 | ememac@andinanet.net | ENDARA SANCHEZ GLADYS MAGDALENA |
| COMERCIO AL POR MAYOR Y AL POR MENOR; REPARACIÓN DE VEHÍCULOS AUTOMOTORES Y MOTO | PICHINCHA | QUITO | 022508854 | jsuarez@corena.com.ec | GONZALEZ ALVAREZ SANTIAGO |

| | | | | | | |
|--|-----------|-------|------------------|------------|-----------------------------------|--|
| INDUSTRIAS MANUFACTURERAS. | PICHINCHA | QUITO | | 2690787 | imetam@imetam.com.ec | MOSQUERA TOLEDO LUIS ALBERTO |
| INFORMACIÓN Y COMUNICACIÓN. | PICHINCHA | QUITO | JIPIJAPA | 0233993000 | irma.galarza@gms.com.ec | LUBENSKY PRICE JOHN CHRISTOPHER |
| ACTIVIDADES INMOBILIARIAS. | PICHINCHA | QUITO | | 023340515 | mbunce@futuro.com.ec | GARCIA TOLA DIANA MARIA DE FATIMA |
| ACTIVIDADES INMOBILIARIAS. | PICHINCHA | QUITO | POMASQUI | 2430650 | evelasco24@gmail.com | VELASCO ARIAS EDGAR ALFONSO |
| INFORMACIÓN Y COMUNICACIÓN. | PICHINCHA | QUITO | | 022255712 | abp@abp.com.ec | GOREN BERESTESKY BENJAMIN ALBERTO |
| COMERCIO AL POR MAYOR Y AL POR MENOR; REPARACIÓN DE VEHÍCULOS AUTOMOTORES Y MOTO | PICHINCHA | QUITO | | 2504290 | jme.muresco@hotmail.es | MURILLO ESCOBAR JORGE |
| ACTIVIDADES PROFESIONALES, CIENTÍFICAS Y TÉCNICAS. | PICHINCHA | QUITO | EL BATAN | 2986666 | clucero@law.com.ec | ROMERO PONCE JOSE FELIX GUSTAVO |
| ACTIVIDADES INMOBILIARIAS. | PICHINCHA | QUITO | | 022434859 | mald-aso@uio.satnet.net | LEON LARA ZOILA ROSA ESPAÑA |
| INDUSTRIAS MANUFACTURERAS. | PICHINCHA | QUITO | | 2471384 | mauricio-bermeo@yahoo.com | BERMEO ESTRELLA JESUS MAURICIO |
| INDUSTRIAS MANUFACTURERAS. | PICHINCHA | QUITO | | 2452658 | agsenial@uio.satnet.net | PESANTEZ PESANTEZ CLARA ESPERANZA DEL PILAR |
| COMERCIO AL POR MAYOR Y AL POR MENOR; REPARACIÓN DE VEHÍCULOS AUTOMOTORES Y MOTO | PICHINCHA | QUITO | CARCELÉN | 022484378 | my@pydaco.com | PINOS CORDERO JORGE EDMUNDO |
| INDUSTRIAS MANUFACTURERAS. | PICHINCHA | QUITO | | 2690215 | cerasilco@punto.net.ec | DUHAU DEFFERRARI DELIA MARIA |
| ACTIVIDADES PROFESIONALES, CIENTÍFICAS Y TÉCNICAS. | PICHINCHA | QUITO | | 023330869 | mvaca@fccig.com | VACA CASTILLO MARCIA IRENE |
| CONSTRUCCIÓN. | PICHINCHA | QUITO | | 3340515 | mbunce@metropolitan-touring.com | NAVARRO PEREZ JUAN FERNANDO |
| ACTIVIDADES INMOBILIARIAS. | PICHINCHA | QUITO | | 022259433 | turconti@andinanet.net | GUARDERAS SANCHEZ JAIME ALFONSO |
| ACTIVIDADES INMOBILIARIAS. | PICHINCHA | QUITO | | 022268580 | ssabay@mistral-holding.com | ESPINOZA ENRIQUEZ MARIA JOSEFINA |
| INDUSTRIAS MANUFACTURERAS. | PICHINCHA | QUITO | | 023819971 | info@prodisquim.ec | QUINTANA KING ERNESTO RAUL |
| ACTIVIDADES DE ATENCIÓN DE LA SALUD HUMANA Y DE ASISTENCIA SOCIAL. | PICHINCHA | QUITO | | 022528829 | ritafernandezc@yahoo.es | PAEZ NAVARRETE VIRGILIO LUIS |
| COMERCIO AL POR MAYOR Y AL POR MENOR; REPARACIÓN DE VEHÍCULOS AUTOMOTORES Y MOTO | PICHINCHA | QUITO | | 2452617 | contrilex@hotmail.com | ARGUELLO GARCIA CESAR ARMANDO |
| CONSTRUCCIÓN. | PICHINCHA | QUITO | | 2223164 | hugof_46@hotmail.com | FREIRE JIMENEZ HUGO ENRIQUE |
| INDUSTRIAS MANUFACTURERAS. | PICHINCHA | QUITO | | 022865877 | jesa.cia.ltda@andinanet.net | SORIA ARCINIEGA JAIME ERNESTO |
| CONSTRUCCIÓN. | PICHINCHA | QUITO | SANTA PRISCA | 022520496 | hburbanoe@yahoo.com | ZAMBRANO ITURRALDE MARIO RAMIRO |
| COMERCIO AL POR MAYOR Y AL POR MENOR; REPARACIÓN DE VEHÍCULOS AUTOMOTORES Y MOTO | PICHINCHA | QUITO | | 2437255 | lolita_3005@hotmail.com | TAMARIZ COBOS RAUL ESTEBAN |
| ACTIVIDADES INMOBILIARIAS. | PICHINCHA | QUITO | | 022522562 | wsaldanab@gmail.com | SALDAÑA BUCHELI WAGNER LEONARDO |
| COMERCIO AL POR MAYOR Y AL POR MENOR; REPARACIÓN DE VEHÍCULOS AUTOMOTORES Y MOTO | PICHINCHA | QUITO | | 2543273 | jcastro_cont@yahoo.com | ARIAS BARRIGA ANGEL ENRIQUE |
| ACTIVIDADES PROFESIONALES, CIENTÍFICAS Y TÉCNICAS. | PICHINCHA | QUITO | IÑAQUITO | 022256500 | mgalarza@pbplaw.com | BUITRON CISNEROS MARIA LORENA |
| COMERCIO AL POR MAYOR Y AL POR MENOR; REPARACIÓN DE VEHÍCULOS AUTOMOTORES Y MOTO | PICHINCHA | QUITO | | 023520888 | cyepez@ico-ecuador.com | YEPEZ PATIÑO CRISTIAN GIOVANNY |
| ACTIVIDADES DE SERVICIOS ADMINISTRATIVOS Y DE APOYO. | PICHINCHA | QUITO | CHAUPICRUZ | 2448917 | protecsa.cia.ltda@uio.satnet.net | GUDIÑO VILLACRES LUIS FRANCISCO |
| COMERCIO AL POR MAYOR Y AL POR MENOR; REPARACIÓN DE VEHÍCULOS AUTOMOTORES Y MOTO | PICHINCHA | QUITO | SANTA PRISCA | 2507157 | gogenco@punto.net.ec | ESCUDERO ELIZALDE MARIA LEONOR |
| INDUSTRIAS MANUFACTURERAS. | PICHINCHA | QUITO | | 2321613 | bgarcia@camiseriainglesa.com.ec | TORRES HARO WILSON HERNAN |
| INDUSTRIAS MANUFACTURERAS. | PICHINCHA | QUITO | CARCELÉN | 2479552 | xgarcia@aditec-ec.com | BARBA WILLIAMS SEBASTIAN ROBERTO |
| INDUSTRIAS MANUFACTURERAS. | PICHINCHA | QUITO | | 2460687 | patricio.ribadeneira@cepsa.com.ec | RIBADENEIRA MARCHAN JORGE LEONARDO PATRICIO |
| INDUSTRIAS MANUFACTURERAS. | PICHINCHA | QUITO | KENNEDY | 2822933 | licauchop@andinanet.net | CUNALATA LARA ALDO LEOPOLDO |
| COMERCIO AL POR MAYOR Y AL POR MENOR; REPARACIÓN DE VEHÍCULOS AUTOMOTORES Y MOTO | PICHINCHA | QUITO | LA CONCEPCIÓN | 022500901 | info@industrialkkraee.com | YANG CHONG WILLIS |
| INFORMACIÓN Y COMUNICACIÓN. | PICHINCHA | QUITO | | 3731150 | msalguero@rts.com.ec | GOMEZ AMADOR LUIS ESTEBAN |
| TRANSPORTE Y ALMACENAMIENTO. | PICHINCHA | QUITO | | 022562153 | asies@andinanet.net | DUQUE SILVA CARLOS ARTURO |
| INDUSTRIAS MANUFACTURERAS. | PICHINCHA | QUITO | | 2240455 | ppinto@promopinto.com | PINTO ALBORNOZ PABLO ANDRES |
| ACTIVIDADES INMOBILIARIAS. | PICHINCHA | QUITO | MARISCAL SUCRE | 2909007 | carolina@sanchoarias.com | ARIAS OSEJO BEATRIZ RAFAELA |
| ACTIVIDADES DE SERVICIOS ADMINISTRATIVOS Y DE APOYO. | PICHINCHA | QUITO | | 022430803 | cosmac@uio.satnet.net | CANO FARAH JOSEPH LUCKEALA |
| INDUSTRIAS MANUFACTURERAS. | PICHINCHA | QUITO | KENNEDY | 2413338 | info@rocaimport.com | ROMERO CABEZAS ALFONSO ALEJANDRO |
| INDUSTRIAS MANUFACTURERAS. | PICHINCHA | QUITO | EL BATAN | 023237600 | mborja@ola.ec | ORTIZ GONZALEZ MARIA TERESA |
| COMERCIO AL POR MAYOR Y AL POR MENOR; REPARACIÓN DE VEHÍCULOS AUTOMOTORES Y MOTO | PICHINCHA | QUITO | SANTA PRISCA | 022520822 | comercial@artialambre.com | CHICAIZA DEFAZ ANA GABRIELA |
| COMERCIO AL POR MAYOR Y AL POR MENOR; REPARACIÓN DE VEHÍCULOS AUTOMOTORES Y MOTO | PICHINCHA | QUITO | | 022447124 | omartobar@concem.com.ec | RIBADENEIRA FERNANDEZ SALVADOR PABLO ESTEBAN |
| INDUSTRIAS MANUFACTURERAS. | PICHINCHA | QUITO | | 022434333 | paulina@arevaloyasociados.net | MALDONADO MOLINA GUADALUPE DEL CARMEN |
| COMERCIO AL POR MAYOR Y AL POR MENOR; REPARACIÓN DE VEHÍCULOS AUTOMOTORES Y MOTO | PICHINCHA | QUITO | | 2611298 | jimeca.ltd@gmail.com | JIMENEZ AVILA CARLOS PATRICIO |
| COMERCIO AL POR MAYOR Y AL POR MENOR; REPARACIÓN DE VEHÍCULOS AUTOMOTORES Y MOTO | PICHINCHA | QUITO | | 2524936 | comercialmersal@gmail.com | MERINO SALVADOR HECTOR ROBERTO |
| COMERCIO AL POR MAYOR Y AL POR MENOR; REPARACIÓN DE VEHÍCULOS AUTOMOTORES Y MOTO | PICHINCHA | QUITO | CARCELÉN | 022803150 | atavio@andinanet.net | SALTOS SALTOS JORGE EDUARDO |
| COMERCIO AL POR MAYOR Y AL POR MENOR; REPARACIÓN DE VEHÍCULOS AUTOMOTORES Y MOTO | PICHINCHA | QUITO | | 2442133 | banda@bandajr.com | BANDA LOPATINSKI FERNANDO MARIO |
| ACTIVIDADES INMOBILIARIAS. | PICHINCHA | QUITO | | 022220383 | la_coruna@lacoruna.com.ec | TROYA MONCAYO JULIETA |
| COMERCIO AL POR MAYOR Y AL POR MENOR; REPARACIÓN DE VEHÍCULOS AUTOMOTORES Y MOTO | PICHINCHA | QUITO | | 2609689 | lozadacia@hotmail.com | LOZADA LOPEZ VICTOR HERNAN |
| COMERCIO AL POR MAYOR Y AL POR MENOR; REPARACIÓN DE VEHÍCULOS AUTOMOTORES Y MOTO | PICHINCHA | QUITO | CUMBAYÁ | 023801358 | recepcion.uio@dareuscia.com | DOMINGUEZ CEVALLOS LUIS MARCELO |
| COMERCIO AL POR MAYOR Y AL POR MENOR; REPARACIÓN DE VEHÍCULOS AUTOMOTORES Y MOTO | PICHINCHA | QUITO | | 3813897 | contafase@yahoo.com | BRIZ COBA JAIME FERNANDO |
| AGRICULTURA, GANADERÍA, SILVICULTURA Y PESCA. | PICHINCHA | QUITO | CHECA (CHILPA) | 2260506 | lsamueza@yahoo.com | RHOR ROMAN NELSON RAUL |
| ACTIVIDADES PROFESIONALES, CIENTÍFICAS Y TÉCNICAS. | PICHINCHA | QUITO | | 22270448 | oriofrio@andinanet.net | RIOFRIO CORRAL OSWALDO PATRICIO |
| AGRICULTURA, GANADERÍA, SILVICULTURA Y PESCA. | PICHINCHA | QUITO | | 022540688 | aduke@flopia.com | SERRANO LUCIANO SANTIAGO ALEJANDRO |
| COMERCIO AL POR MAYOR Y AL POR MENOR; REPARACIÓN DE VEHÍCULOS AUTOMOTORES Y MOTO | PICHINCHA | QUITO | | 2220840 | credicentro63@yahoo.com | ALMEIDA MICHELENA EDUARDO MARCELO |
| INDUSTRIAS MANUFACTURERAS. | PICHINCHA | QUITO | | 2245510 | latermec@gmail.com | GARRIDO ORTEGA DOLORES LUCIA |
| COMERCIO AL POR MAYOR Y AL POR MENOR; REPARACIÓN DE VEHÍCULOS AUTOMOTORES Y MOTO | PICHINCHA | QUITO | IÑAQUITO | 022223463 | cristina.tamayo@corpo-medica.com | KING VANONI ANGEL ALBERTO |
| ENSEÑANZA. | PICHINCHA | QUITO | | 2501298 | andipro78@hotmail.com | PROAÑO CAMPANA VICTOR EDISON |
| ACTIVIDADES INMOBILIARIAS. | PICHINCHA | QUITO | CENTRO HISTÓRICO | 2231140 | patycolomas@hotmail.com | DAVALOS SALAZAR ERNESTO PATRICIO |
| INDUSTRIAS MANUFACTURERAS. | PICHINCHA | QUITO | | 2673998 | amhallow@uio.satnet.net | HALLO GRANJA ANIBAL AUGUSTO |
| ACTIVIDADES DE SERVICIOS ADMINISTRATIVOS Y DE APOYO. | PICHINCHA | QUITO | EL BATAN | 2448433 | cgodoy@agentur.com.ec | ARELLANO RUMAZO LUCILA MYRIAN ELENA |
| TRANSPORTE Y ALMACENAMIENTO. | PICHINCHA | QUITO | COTOCOLLAO | 2590854 | transporsel@andinanet.net | GUAMAN ORTIZ FERNANDO MANUEL |

| | | | | | | |
|--|-----------|-------|-------------------|-----------|-------------------------------------|--------------------------------------|
| INDUSTRIAS MANUFACTURERAS. | PICHINCHA | QUITO | CHAUPICRUZ | 2418432 | contabilidad@caceres.com.ec | CACERES VITERI PATRICIA MARGARITA |
| COMERCIO AL POR MAYOR Y AL POR MENOR; REPARACIÓN DE VEHÍCULOS AUTOMOTORES Y MOTO | PICHINCHA | QUITO | | 22451747 | mn_servicioscontables@hotmail.com | GALARZA SALAZAR VICTOR ELIAS |
| TRANSPORTE Y ALMACENAMIENTO. | PICHINCHA | QUITO | | 2955369 | pasuela@hotmail.com | YANDUN QUISHPE EDISON MARCELO |
| INFORMACIÓN Y COMUNICACIÓN. | PICHINCHA | QUITO | LA CONCEPCIÓN | 2922069 | bbnecuador@bnnmedia.org | MINCHALA ORELLANA JORGE WASHINGTON |
| EXPLOTACIÓN DE MINAS Y CANTERAS. | PICHINCHA | QUITO | | 2506057 | mcachabi@mcachabi.com | BROWN HIDALGO ALLEN FRANCIS |
| INDUSTRIAS MANUFACTURERAS. | PICHINCHA | QUITO | | 022190350 | hilana@puntonet.ec | ESQUERRE LOURTIES PHILIPPE HENRI |
| AGRICULTURA, GANADERÍA, SILVICULTURA Y PESCA. | PICHINCHA | QUITO | EL BATAN | 2505348 | deco.conta@andinanet.net | URIBE BAUMGARTNER CAYETANO MARIO |
| COMERCIO AL POR MAYOR Y AL POR MENOR; REPARACIÓN DE VEHÍCULOS AUTOMOTORES Y MOTO | PICHINCHA | QUITO | | 022951579 | luciacade@yahoo.com | BERTERO PACHANO LINO EDUARDO |
| TRANSPORTE Y ALMACENAMIENTO. | PICHINCHA | QUITO | | 2075957 | flvcaudit@yahoo.com | SALTOS MERA HENRRY EDUARDO |
| ACTIVIDADES PROFESIONALES, CIENTÍFICAS Y TÉCNICAS. | PICHINCHA | QUITO | | 022889345 | pabloribadeneira@agroeden.com.ec | NUÑEZ MARTINEZ JORGE ESTEBAN |
| INDUSTRIAS MANUFACTURERAS. | PICHINCHA | QUITO | | 022921862 | darlinebucaram@hotmail.com | BROOME VINSON BRENDA DARLINE |
| ACTIVIDADES PROFESIONALES, CIENTÍFICAS Y TÉCNICAS. | PICHINCHA | QUITO | | 2894769 | colimarq@uio.satnet.net | BURNEO CARRION CARLOS ALBERTO |
| ACTIVIDADES PROFESIONALES, CIENTÍFICAS Y TÉCNICAS. | PICHINCHA | QUITO | | 2441018 | fm@mcvpublicidad.com | MANTILLA CABEZA DE VACA CESAR FABIAN |
| COMERCIO AL POR MAYOR Y AL POR MENOR; REPARACIÓN DE VEHÍCULOS AUTOMOTORES Y MOTO | PICHINCHA | QUITO | CARCELÉN | 2807709 | matriz@indima.com.ec | BERMEO PONCE JUAN FRANCISCO |
| INDUSTRIAS MANUFACTURERAS. | PICHINCHA | QUITO | | 022478610 | mchavez@boppdelecuador.com | ZAIDAN SABA JAMIL |
| INFORMACIÓN Y COMUNICACIÓN. | PICHINCHA | QUITO | | 2465824 | productora@8vo-arte.com | MICHELET HAUPTFELD JEAN PIERRE |
| COMERCIO AL POR MAYOR Y AL POR MENOR; REPARACIÓN DE VEHÍCULOS AUTOMOTORES Y MOTO | PICHINCHA | QUITO | SANTA PRISCA | 2528597 | jpaezcl@uio.satnet.net | PAEZ MEZA ROSSANA DEL CARMEN |
| ACTIVIDADES PROFESIONALES, CIENTÍFICAS Y TÉCNICAS. | PICHINCHA | QUITO | EL BATAN | 023331957 | vicentefreire@lobopublicidad.com | FREIRE SOTO LEOPOLDO VICENTE |
| ACTIVIDADES INMOBILIARIAS. | PICHINCHA | QUITO | | 022251793 | byraco@pi.pro.ec | SOTOMAYOR MALO LINDA CLAUDIA |
| INDUSTRIAS MANUFACTURERAS. | PICHINCHA | QUITO | LA CONCEPCIÓN | 2435325 | juan.patino@amaquim.com | PATÍÑO ZAPATA JUAN CARLOS |
| INFORMACIÓN Y COMUNICACIÓN. | PICHINCHA | QUITO | | 22903483 | gigia@interactive.net.ec | JARAMILLO BENALCAZAR CARMEN GISELLE |
| COMERCIO AL POR MAYOR Y AL POR MENOR; REPARACIÓN DE VEHÍCULOS AUTOMOTORES Y MOTO | PICHINCHA | QUITO | | 022550372 | nvas.pnmtrading@gmail.com | MONTENEGRO SANCHEZ MARIA DEL CARMEN |
| ACTIVIDADES PROFESIONALES, CIENTÍFICAS Y TÉCNICAS. | PICHINCHA | QUITO | | 022500271 | j.sanchez@herrerasanchezca.com | HERRERA TAMARIZ HUMBERTO ALEJANDRO |
| COMERCIO AL POR MAYOR Y AL POR MENOR; REPARACIÓN DE VEHÍCULOS AUTOMOTORES Y MOTO | PICHINCHA | QUITO | | 022845482 | sugasolinera@hotmail.com | NUÑEZ SOTOMAYOR FRANCISCO ARTURO |
| INDUSTRIAS MANUFACTURERAS. | PICHINCHA | QUITO | COTOCOLLAO | 2478072 | accountserv1@yahoo.com | VITERI CHECA JORGE AGUSTIN |
| ACTIVIDADES DE ALOJAMIENTO Y DE SERVICIO DE COMIDAS. | PICHINCHA | QUITO | | 022540459 | patricia@rinconlaronda.com | CISNEROS LUIS ALBERTO |
| CONSTRUCCIÓN. | PICHINCHA | QUITO | | 2244273 | egarconstructora@gmail.com | ARGUELLO GODOY JULIO CESAR |
| ACTIVIDADES PROFESIONALES, CIENTÍFICAS Y TÉCNICAS. | PICHINCHA | QUITO | | 022923304 | pinto@access.net.ec | PINTO FLORIL RAMIRO |
| OTRAS ACTIVIDADES DE SERVICIOS. | PICHINCHA | QUITO | | 022459447 | gusbar@gusbar.com | BARREIROS ARMENDARIZ EDGAR GUSTAVO |
| INDUSTRIAS MANUFACTURERAS. | PICHINCHA | QUITO | CHIMBACALLE | 2671586 | laturi@laboratorioslaturi.com | TUGENDHAT MARCUS IVONNE MARGARITA |
| CONSTRUCCIÓN. | PICHINCHA | QUITO | | 2466005 | acouter@punto.net.ec | GARCIA DIAZ VICTOR MANUEL |
| CONSTRUCCIÓN. | PICHINCHA | QUITO | | 023216629 | oswaldoenrique3363@hotmail.com | SALAZAR OSWALDO ENRIQUE |
| TRANSPORTE Y ALMACENAMIENTO. | PICHINCHA | QUITO | MARISCAL SUCRE | 2553674 | maritzavillalva@hotmail.com | GALETH CRUZ RAFAEL |
| COMERCIO AL POR MAYOR Y AL POR MENOR; REPARACIÓN DE VEHÍCULOS AUTOMOTORES Y MOTO | PICHINCHA | QUITO | | 2272736 | comsri@equinox-ec.com | ORMAZA SERRANO MARGARITA DEL CARMEN |
| INDUSTRIAS MANUFACTURERAS. | PICHINCHA | QUITO | MARISCAL SUCRE | 022547754 | opticachacon@gmail.com | CHACON ACOSTA FERNANDO ERNESTO |
| COMERCIO AL POR MAYOR Y AL POR MENOR; REPARACIÓN DE VEHÍCULOS AUTOMOTORES Y MOTO | PICHINCHA | QUITO | | 2820801 | elizabethmoya_8@hotmail.com | YU HUNG PU HUI |
| ACTIVIDADES DE SERVICIOS ADMINISTRATIVOS Y DE APOYO. | PICHINCHA | QUITO | EL BATAN | 023333545 | silvia@agenciagraturismo.com | MENESES HUAIPATIN PABLO ROBERTO |
| COMERCIO AL POR MAYOR Y AL POR MENOR; REPARACIÓN DE VEHÍCULOS AUTOMOTORES Y MOTO | PICHINCHA | QUITO | LA CONCEPCIÓN | 2266930 | simed@simed-ecuador.com | JIMENEZ YEPEZ ALFREDO ADONAY |
| INDUSTRIAS MANUFACTURERAS. | PICHINCHA | QUITO | | 022424641 | promecyf@promecyf.com | NAJERA DAVILA LUIS JENARO |
| COMERCIO AL POR MAYOR Y AL POR MENOR; REPARACIÓN DE VEHÍCULOS AUTOMOTORES Y MOTO | PICHINCHA | QUITO | | 2225189 | juan.garcia@garcos.com | GARCIA MANCERO JUAN MIGUEL |
| COMERCIO AL POR MAYOR Y AL POR MENOR; REPARACIÓN DE VEHÍCULOS AUTOMOTORES Y MOTO | PICHINCHA | QUITO | | 2805779 | mbmolina@representacionesmh.com | MOLINA RICARDO IVAN |
| COMERCIO AL POR MAYOR Y AL POR MENOR; REPARACIÓN DE VEHÍCULOS AUTOMOTORES Y MOTO | PICHINCHA | QUITO | CALDERÓN (CARAPUN | 22827219 | pcalderon@rbecuador.com | CARRERA CARRERA EDUARDO |
| ACTIVIDADES DE SERVICIOS ADMINISTRATIVOS Y DE APOYO. | PICHINCHA | QUITO | | 2860264 | mundovalle@gmail.com | MORALES IMBACUAN TERESITA DE JESUS |
| ACTIVIDADES PROFESIONALES, CIENTÍFICAS Y TÉCNICAS. | PICHINCHA | QUITO | | 2542106 | igomezj@uio.satnet.net | MARTINEZ VILLACRES MAURO PATRICIO |
| ACTIVIDADES INMOBILIARIAS. | PICHINCHA | QUITO | | 022593566 | arrendamientoslasvioletas@yahoo.com | PINTO MANCHENO ELENA SUSANA |
| INDUSTRIAS MANUFACTURERAS. | PICHINCHA | QUITO | SANTA PRISCA | 2528492 | editecua@editecua.com.ec | BUCHELI MOREANO FRANCISCO JAVIER |
| COMERCIO AL POR MAYOR Y AL POR MENOR; REPARACIÓN DE VEHÍCULOS AUTOMOTORES Y MOTO | PICHINCHA | QUITO | | 022258779 | cemacol@cemacol.com | LOPEZ CHIRIBOGA CESAR GUILLERMO |
| ACTIVIDADES PROFESIONALES, CIENTÍFICAS Y TÉCNICAS. | PICHINCHA | QUITO | | 2292700 | contabilidad@fabricacarlex.com | MANCHENO VELASCO CARLOS ERNESTO |
| COMERCIO AL POR MAYOR Y AL POR MENOR; REPARACIÓN DE VEHÍCULOS AUTOMOTORES Y MOTO | PICHINCHA | QUITO | | 2908692 | gorizur@uio.satnet.net | PROAÑO OCHOA MARIA EUGENIA |
| COMERCIO AL POR MAYOR Y AL POR MENOR; REPARACIÓN DE VEHÍCULOS AUTOMOTORES Y MOTO | PICHINCHA | QUITO | | 2545670 | fm.rodas@uio.satnet.net | RODAS SAA CHRISTIAN SANTIAGO |
| ACTIVIDADES PROFESIONALES, CIENTÍFICAS Y TÉCNICAS. | PICHINCHA | QUITO | | 22450880 | planisoc@andinanet.net | MORA AGUIRRE JORGE MAURICIO |
| ACTIVIDADES DE SERVICIOS ADMINISTRATIVOS Y DE APOYO. | PICHINCHA | QUITO | | 022451623 | zambitaa@yahoo.com.ar | FLORES CISNEROS JORGE FABIAN |
| COMERCIO AL POR MAYOR Y AL POR MENOR; REPARACIÓN DE VEHÍCULOS AUTOMOTORES Y MOTO | PICHINCHA | QUITO | COCHAPAMBA | 022410104 | farias@sismode.com | ARIAS GALEAS FRANCISCO XAVIER |
| ACTIVIDADES PROFESIONALES, CIENTÍFICAS Y TÉCNICAS. | PICHINCHA | QUITO | | 2453060 | pachi@punto.net.ec | RODAS BARZALLO JULIO PATRICIO |
| COMERCIO AL POR MAYOR Y AL POR MENOR; REPARACIÓN DE VEHÍCULOS AUTOMOTORES Y MOTO | PICHINCHA | QUITO | | 2224183 | miguel.garcia@garcos.com | GARCIA COSTA MIGUEL EDUARDO |
| COMERCIO AL POR MAYOR Y AL POR MENOR; REPARACIÓN DE VEHÍCULOS AUTOMOTORES Y MOTO | PICHINCHA | QUITO | | 22546500 | contabilidad@elunifforme.com.ec | BUENO VILLACORTA MARIA CRISTINA |
| COMERCIO AL POR MAYOR Y AL POR MENOR; REPARACIÓN DE VEHÍCULOS AUTOMOTORES Y MOTO | PICHINCHA | QUITO | LA CONCEPCIÓN | 022451559 | chalom77@hotmail.com | CASTILLO MERINO CRISTOBAL ANDRES |
| CONSTRUCCIÓN. | PICHINCHA | QUITO | | 2508721 | hacosta@constructoratohogar.com | HOLGUIN VASCONEZ CARLOS ESTEBAN |
| INDUSTRIAS MANUFACTURERAS. | PICHINCHA | QUITO | | 2679949 | javiermalo@hotmail.com | MALO LARREA JAVIER EDUARDO |
| TRANSPORTE Y ALMACENAMIENTO. | PICHINCHA | QUITO | CALDERÓN (CARAPUN | 2236293 | maviles88@hotmail.com | TOAPANTA HEREDIA CARMITA ISABEL |
| INDUSTRIAS MANUFACTURERAS. | PICHINCHA | QUITO | | 2433516 | mbadillo@ecuaooffset.com | MAYORGA MARQUEZ FRANCISCO EDUARDO |
| ACTIVIDADES PROFESIONALES, CIENTÍFICAS Y TÉCNICAS. | PICHINCHA | QUITO | | 2864116 | mbermudez@bermudezysociados.com | BERMUDEZ LOPEZ MARCELO ALFONSO |
| ACTIVIDADES PROFESIONALES, CIENTÍFICAS Y TÉCNICAS. | PICHINCHA | QUITO | IÑAQUITO | 2505535 | eduardo.quinia@lowe-delta.com | PACHANO HOLGUIN CARLOS MANUEL |

| | | | | | |
|--|-----------|-------|------------|----------------------------------|--|
| COMERCIO AL POR MAYOR Y AL POR MENOR; REPARACIÓN DE VEHÍCULOS AUTOMOTORES Y MOTO | PICHINCHA | QUITO | 2671815 | alver@interactive.net.ec | LINCANGO PACHACAMA VERONICA MARITZA |
| ACTIVIDADES DE SERVICIOS ADMINISTRATIVOS Y DE APOYO. | PICHINCHA | QUITO | 2456486 | selimsa1_ec@hotmail.com | ESPINEL JIMENEZ MARIO |
| COMERCIO AL POR MAYOR Y AL POR MENOR; REPARACIÓN DE VEHÍCULOS AUTOMOTORES Y MOTO | PICHINCHA | QUITO | 2500776 | imyeppez@uio.satnet.net | YEPEZ MURGUEYTI JOAIME ALFREDO |
| COMERCIO AL POR MAYOR Y AL POR MENOR; REPARACIÓN DE VEHÍCULOS AUTOMOTORES Y MOTO | PICHINCHA | QUITO | 022485391 | presidencia@kelner.ec | HERRERA POSSO GEMA MILENA |
| INFORMACIÓN Y COMUNICACIÓN. | PICHINCHA | QUITO | 022344403 | telectro@andinanet.net | TUFIÑO MATEUS EDWIN GUILLERMO |
| INFORMACIÓN Y COMUNICACIÓN. | PICHINCHA | QUITO | | | SALAZAR EGAS JUAN FERNANDO |
| COMERCIO AL POR MAYOR Y AL POR MENOR; REPARACIÓN DE VEHÍCULOS AUTOMOTORES Y MOTO | PICHINCHA | QUITO | 2449710 | finanzas@impreamariscal.com | ZOLDAN PASTERNAK MOISES JACOBO |
| ACTIVIDADES INMOBILIARIAS. | PICHINCHA | QUITO | 2458567 | jzoldan@vicuna.com.ec | ROMAN CASAREZ LIDIA AURORA MARIA |
| ACTIVIDADES PROFESIONALES, CIENTÍFICAS Y TÉCNICAS. | PICHINCHA | QUITO | 2277038 | ssuarezroman@hotmail.com | ALMEIDA CEVALLOS DIEGO ANDRES |
| INDUSTRIAS MANUFACTURERAS. | PICHINCHA | QUITO | 2981578 | law@almeidaguzman.com | HOLGUIN UTTERMAN RAFAEL ADOLFO |
| ACTIVIDADES INMOBILIARIAS. | PICHINCHA | QUITO | 2247026 | obsidian@uio.satnet.net | VASQUEZ TAMARIZ PAUL EFRAIN |
| COMERCIO AL POR MAYOR Y AL POR MENOR; REPARACIÓN DE VEHÍCULOS AUTOMOTORES Y MOTO | PICHINCHA | QUITO | 2805122 | caasme@hotmail.com | TOMASELLI GALLEGOS MAXIMILIANO ARMANDO |
| COMERCIO AL POR MAYOR Y AL POR MENOR; REPARACIÓN DE VEHÍCULOS AUTOMOTORES Y MOTO | PICHINCHA | QUITO | 022236575 | igomezj@uio.satnet.net | BRAVO SUAREZ MARIA ELIZABETH |
| INFORMACIÓN Y COMUNICACIÓN. | PICHINCHA | QUITO | 022465112 | mnietoj@uio.satnet.net | YEPEZ FERRAND BLANCA FABIOLA |
| INDUSTRIAS MANUFACTURERAS. | PICHINCHA | QUITO | 2232123 | telechec@uio.satnet.net | MONTENEGRO DARQUEA MIRIAN JANETT |
| INFORMACIÓN Y COMUNICACIÓN. | PICHINCHA | QUITO | 022451146 | mirian_janet@yahoo.com | CARRION AGUILAR MAYO |
| INDUSTRIAS MANUFACTURERAS. | PICHINCHA | QUITO | 2567661 | mcarrion@electrocompu.ec | RIVERA GIRALDO CAMILO ANDRES |
| INDUSTRIAS MANUFACTURERAS. | PICHINCHA | QUITO | 022474864 | info@ecuamangueras.com | SABBAH HAJAJ MOHAMMED SAID |
| AGRICULTURA, GANADERÍA, SILVICULTURA Y PESCA. | PICHINCHA | QUITO | 2223061 | mohammed@sabbah.net | ZLOCHEVSKY MARCELO |
| AGRICULTURA, GANADERÍA, SILVICULTURA Y PESCA. | PICHINCHA | QUITO | 2433123 | omontenegro@juhndeerewater.com | DURINI PEREZ JUAN MANUEL |
| COMERCIO AL POR MAYOR Y AL POR MENOR; REPARACIÓN DE VEHÍCULOS AUTOMOTORES Y MOTO | PICHINCHA | QUITO | 022686974 | info@efocol.com | SANDOVAL RUEDA EDGAR EFRAIN |
| INDUSTRIAS MANUFACTURERAS. | PICHINCHA | QUITO | 2251413 | geradmin@chalver-ecuador.com.ec | ESPINOZA ALMEIDA CARLOS ALBERTO |
| COMERCIO AL POR MAYOR Y AL POR MENOR; REPARACIÓN DE VEHÍCULOS AUTOMOTORES Y MOTO | PICHINCHA | QUITO | 2658262 | euge0211@yahoo.com | LIZAMA CABRERA ALICIA ANGELICA |
| INDUSTRIAS MANUFACTURERAS. | PICHINCHA | QUITO | 022254956 | tectronic@andinanet.net | MORAWSKI BYSZEWKA TOMASZ |
| COMERCIO AL POR MAYOR Y AL POR MENOR; REPARACIÓN DE VEHÍCULOS AUTOMOTORES Y MOTO | PICHINCHA | QUITO | 2546296 | morawky@uio.satnet.net | ITURRALDE ESCUDERO JUAN ANDRES |
| INFORMACIÓN Y COMUNICACIÓN. | PICHINCHA | QUITO | 026004745 | cpu@cpusolutions-ec.com | ONTANEDA MENA CARLOS RODRIGO MIGUEL |
| CONSTRUCCIÓN. | PICHINCHA | QUITO | 2922691 | maximina@andinanet.net | BARRAGAN ROJAS LUIS RENE |
| COMERCIO AL POR MAYOR Y AL POR MENOR; REPARACIÓN DE VEHÍCULOS AUTOMOTORES Y MOTO | PICHINCHA | QUITO | 023350228 | info@consel.com.ec | MORGENTHALER ENGEL KARL |
| INDUSTRIAS MANUFACTURERAS. | PICHINCHA | QUITO | 2476830 | unideco@unideco.com | VERA MENESES CARLOS ROMEO |
| COMERCIO AL POR MAYOR Y AL POR MENOR; REPARACIÓN DE VEHÍCULOS AUTOMOTORES Y MOTO | PICHINCHA | QUITO | 022190450 | cavemimp@uio.satnet.net | PUNINA PROAÑO PAMELA JACQUELINE |
| COMERCIO AL POR MAYOR Y AL POR MENOR; REPARACIÓN DE VEHÍCULOS AUTOMOTORES Y MOTO | PICHINCHA | QUITO | 2260633 | siamercitda@gmail.com | BARRERA VALVERDE RAQUEL TERESA ESTELA |
| INDUSTRIAS MANUFACTURERAS. | PICHINCHA | QUITO | 2253333 | go_die.2@hotmail.com | RABIE TOBAR GEORGE IBRAHIM |
| INDUSTRIAS MANUFACTURERAS. | PICHINCHA | QUITO | 2398421 | gerenciag@moanplast.com | CHIRIBOGA MANSFIELD JORGE ESTEBAN |
| AGRICULTURA, GANADERÍA, SILVICULTURA Y PESCA. | PICHINCHA | QUITO | 022476548 | fernandoeangulo@gmail.com | HALDEMANN BOLAY PHILIPPE ANDRE |
| ACTIVIDADES DE SERVICIOS ADMINISTRATIVOS Y DE APOYO. | PICHINCHA | QUITO | 022300600 | contabilidad@aldanempres.com | HAUGAN KJETIL |
| INFORMACIÓN Y COMUNICACIÓN. | PICHINCHA | QUITO | 0804045165 | cleo@columbusecuador.com | DEL ALCAZAR PONCE CHRISTIAN |
| INDUSTRIAS MANUFACTURERAS. | PICHINCHA | QUITO | 022580694 | info@radiotarqui.ec | YI SIU DANIEL EDUARDO |
| ACTIVIDADES INMOBILIARIAS. | PICHINCHA | QUITO | 2481023 | daniel_yi@hotmail.com | PALACIO BALAREZO SARA ELOISA VICTORIA DEL PERPETUO |
| CONSTRUCCIÓN. | PICHINCHA | QUITO | 2224900 | contabilidad@dilsalicores.com | CUEVA TERAN MARIO GUSTAVO |
| ACTIVIDADES PROFESIONALES, CIENTÍFICAS Y TÉCNICAS. | PICHINCHA | QUITO | 2442717 | soficg00@yahoo.es | VINUEZA NEGRETE JUANA TERESA |
| ACTIVIDADES DE SERVICIOS ADMINISTRATIVOS Y DE APOYO. | PICHINCHA | QUITO | 2526086 | tvinueza@departamentos.com.ec | OÑA VELASQUEZ MARIA PAOLA |
| COMERCIO AL POR MAYOR Y AL POR MENOR; REPARACIÓN DE VEHÍCULOS AUTOMOTORES Y MOTO | PICHINCHA | QUITO | 022545380 | famitur@clarofree.com | LEMA FIALLOS LUIS FERNANDO |
| ACTIVIDADES DE ATENCIÓN DE LA SALUD HUMANA Y DE ASISTENCIA SOCIAL. | PICHINCHA | QUITO | 2520104 | repticom@uio.satnet.net | MEJIA MARTINEZ MARIANELLA |
| ACTIVIDADES INMOBILIARIAS. | PICHINCHA | QUITO | 022268241 | utim@andinanet.net | LUCERO POLO AIDA JUDITH |
| ACTIVIDADES INMOBILIARIAS. | PICHINCHA | QUITO | 2225580 | normymejia8@yahoo.es | VELEZ MANTILLA LUIS RAFAEL |
| ACTIVIDADES INMOBILIARIAS. | PICHINCHA | QUITO | 022254084 | rvelez@rvc.com.ec | MENA HARO ELIANA MARIELA |
| ACTIVIDADES DE ATENCIÓN DE LA SALUD HUMANA Y DE ASISTENCIA SOCIAL. | PICHINCHA | QUITO | 2521275 | eliana_jo12@hotmail.com | CARDENAS URIBE SANTIAGO JAVIER |
| ACTIVIDADES INMOBILIARIAS. | PICHINCHA | QUITO | 022465816 | carbasan@yahoo.com | PAEZ CASTILLO ELBA PATRICIA |
| ACTIVIDADES INMOBILIARIAS. | PICHINCHA | QUITO | 5103822 | patypaezster@gmail.com | CORDERO CASTILLO JORGE HOMERO |
| INDUSTRIAS MANUFACTURERAS. | PICHINCHA | QUITO | 2823819 | mgarciamora07@hotmail.com | LARREATEGUI SAAVEDRA LAURO ANIBAL |
| CONSTRUCCIÓN. | PICHINCHA | QUITO | 022600299 | luis_rcch@hotmail.com | MAYORGA NOBOA NELSON PATRICIO |
| COMERCIO AL POR MAYOR Y AL POR MENOR; REPARACIÓN DE VEHÍCULOS AUTOMOTORES Y MOTO | PICHINCHA | QUITO | 2394540 | dreincom5@hotmail.com | CORDERO CORONEL MARIA TERESITA |
| ACTIVIDADES INMOBILIARIAS. | PICHINCHA | QUITO | 2453348 | trazados@uio.satnet.net | RAZA DAVILA FABIAN ENRIQUE |
| ACTIVIDADES PROFESIONALES, CIENTÍFICAS Y TÉCNICAS. | PICHINCHA | QUITO | 022521350 | info@aldir.org | ROJAS PADILLA PAOLA ELIZABETH |
| COMERCIO AL POR MAYOR Y AL POR MENOR; REPARACIÓN DE VEHÍCULOS AUTOMOTORES Y MOTO | PICHINCHA | QUITO | 2451232 | global2@globaldistribuidor.ec | CARRERA AGREDA JOSE ANIBAL |
| INDUSTRIAS MANUFACTURERAS. | PICHINCHA | QUITO | 2225650 | hpdk@hospimedikka.com | MONCAYO CARTAGENA PEDRO RONALD |
| COMERCIO AL POR MAYOR Y AL POR MENOR; REPARACIÓN DE VEHÍCULOS AUTOMOTORES Y MOTO | PICHINCHA | QUITO | 022256753 | oritanni@interactive.net.ec | BOURGEAT YANEZ MONICA ELIZABETH |
| COMERCIO AL POR MAYOR Y AL POR MENOR; REPARACIÓN DE VEHÍCULOS AUTOMOTORES Y MOTO | PICHINCHA | QUITO | 2456158 | joserod@uio.satnet.net | MONCAYO ALMEIDA MARIA ISABEL |
| COMERCIO AL POR MAYOR Y AL POR MENOR; REPARACIÓN DE VEHÍCULOS AUTOMOTORES Y MOTO | PICHINCHA | QUITO | 022525563 | belemitasalas@gmail.com | ALVAREZ HURTADO ANDREA SALOME |
| ACTIVIDADES PROFESIONALES, CIENTÍFICAS Y TÉCNICAS. | PICHINCHA | QUITO | 2450451 | palvarez@congabela.com | CEVALLOS JACOME MARIO RODRIGO |
| CONSTRUCCIÓN. | PICHINCHA | QUITO | 2462436 | constructoracevallos@hotmail.com | BOTTGER FABRETTI ROSA |
| COMERCIO AL POR MAYOR Y AL POR MENOR; REPARACIÓN DE VEHÍCULOS AUTOMOTORES Y MOTO | PICHINCHA | QUITO | 022446409 | cabyb@hotmail.com | VIZCAINO MONCAYO LUIS EDUARDO |
| CONSTRUCCIÓN. | PICHINCHA | QUITO | 2901340 | comtradi@accessinter.net | CALDERON PINO RICARDO MARCELO |
| ACTIVIDADES PROFESIONALES, CIENTÍFICAS Y TÉCNICAS. | PICHINCHA | QUITO | 2402238 | insepel@access.net.ec | |

| | | | | | | |
|--|-----------|-------|-------------------|------------|--|--|
| ACTIVIDADES PROFESIONALES, CIENTÍFICAS Y TÉCNICAS. | PICHINCHA | QUITO | | 2440064 | eane2009@hotmail.com | NAJERA ERREIS ELIECER ALEJANDRO |
| COMERCIO AL POR MAYOR Y AL POR MENOR; REPARACIÓN DE VEHÍCULOS AUTOMOTORES Y MOTO | PICHINCHA | QUITO | MARISCAL SUCRE | 022566898 | compras@depositodentalacosta.com | GALARZA MORALES HORTENCIA MARGARITA |
| COMERCIO AL POR MAYOR Y AL POR MENOR; REPARACIÓN DE VEHÍCULOS AUTOMOTORES Y MOTO | PICHINCHA | QUITO | | 2252601 | compukilo@gmail.com | GUZMAN FIERRO JULIO PATRICIO |
| INDUSTRIAS MANUFACTURERAS. | PICHINCHA | QUITO | | 2626068 | coyotejeans@hotmail.com | ERRAEZ PROAÑO ANDREA MONSERRAT |
| ACTIVIDADES INMOBILIARIAS. | PICHINCHA | QUITO | | 3801321 | mcabezas@adelca.com | AVELLAN ARTETA CARLOS ALBERTO |
| ACTIVIDADES PROFESIONALES, CIENTÍFICAS Y TÉCNICAS. | PICHINCHA | QUITO | SANTA PRISCA | 2500210 | aalvear@elcomercio.com | CERDA ALBUJA MILTON ALFREDO |
| ACTIVIDADES INMOBILIARIAS. | PICHINCHA | QUITO | | 3801321 | jpailacho@adelca.com | AVELLAN ARTETA FELIPE XAVIER |
| CONSTRUCCIÓN. | PICHINCHA | QUITO | | 022430195 | pvaca@gruas-corsa.com | ORTEGA OJEDA PABLO SANTIAGO |
| ACTIVIDADES DE SERVICIOS ADMINISTRATIVOS Y DE APOYO. | PICHINCHA | QUITO | EL BATAN | 2255275 | gerencia@mundovision.com.ec | BURBANO DE LARA PAREDES JAIME EDUARDO |
| EXPLOTACIÓN DE MINAS Y CANTERAS. | PICHINCHA | QUITO | | 2561130 | malomiaciltda@hotmail.com | ALOMIA MATHEU MARCELO JESUS |
| COMERCIO AL POR MAYOR Y AL POR MENOR; REPARACIÓN DE VEHÍCULOS AUTOMOTORES Y MOTO | PICHINCHA | QUITO | | 2233149 | syviadezumarraga@gmail.com | ZUMARRAGA ENCALADA CESAR OLMEDO |
| COMERCIO AL POR MAYOR Y AL POR MENOR; REPARACIÓN DE VEHÍCULOS AUTOMOTORES Y MOTO | PICHINCHA | QUITO | | 022393360 | samantajativa@celamplas.com.ec | CASTRO NOROÑA INES MARIA |
| ACTIVIDADES FINANCIERAS Y DE SEGUROS. | PICHINCHA | QUITO | | 2501001 | info@actuaria.com.ec | IBARRA JARRIN RODRIGO EDUARDO |
| CONSTRUCCIÓN. | PICHINCHA | QUITO | IÑAQUITO | 2446759 | chaviquita@yahoo.com | TAMAYO ALVAREZ EDUARDO ROLANDO |
| ACTIVIDADES DE SERVICIOS ADMINISTRATIVOS Y DE APOYO. | PICHINCHA | QUITO | | 022552153 | seguraci@mail.com | CORDOVEZ ACEVEDO GONZALO ERNESTO |
| TRANSPORTE Y ALMACENAMIENTO. | PICHINCHA | QUITO | IÑAQUITO | 924020 | ocaltda@oca.com.ec | CORDERO NELSON IVAN |
| COMERCIO AL POR MAYOR Y AL POR MENOR; REPARACIÓN DE VEHÍCULOS AUTOMOTORES Y MOTO | PICHINCHA | QUITO | JIPIJAPA | 022452817 | tecnovita33@yahoo.com | OLMEDO CERECEDO GUILLERMO |
| ACTIVIDADES DE SERVICIOS ADMINISTRATIVOS Y DE APOYO. | PICHINCHA | QUITO | | 2543347 | borlass@yahoo.com | VILLAVICENCIO ROSERO JORGE VICENTE |
| COMERCIO AL POR MAYOR Y AL POR MENOR; REPARACIÓN DE VEHÍCULOS AUTOMOTORES Y MOTO | PICHINCHA | QUITO | | 2281931 | electrocredventas@hotmail.com | ALMEIDA FLORES NESTOR NAPOLEON |
| COMERCIO AL POR MAYOR Y AL POR MENOR; REPARACIÓN DE VEHÍCULOS AUTOMOTORES Y MOTO | PICHINCHA | QUITO | | 2529033 | romera@punto.net.ec | ROMERO OÑATE CARLOS AUGUSTO |
| ACTIVIDADES PROFESIONALES, CIENTÍFICAS Y TÉCNICAS. | PICHINCHA | QUITO | | 22500210 | aalvear@elcomercio.com | CERDA ALBUJA MILTON ALFREDO |
| INDUSTRIAS MANUFACTURERAS. | PICHINCHA | QUITO | | 2803123 | losccocos85@gmail.com | GUARDERAS IZURIETA ROQUE ANDRES |
| INDUSTRIAS MANUFACTURERAS. | PICHINCHA | QUITO | COTOCOLLAO | 2482335 | despinosa@tepromec.com.ec | VILLOTA QUISIMALIN IVAN AUGUSTO |
| ACTIVIDADES PROFESIONALES, CIENTÍFICAS Y TÉCNICAS. | PICHINCHA | QUITO | | 2042040 | rociozrodri@hotmail.com | CORRAL GUEVARA MARIA DEL CARMEN LUISA DE SANTA |
| ACTIVIDADES PROFESIONALES, CIENTÍFICAS Y TÉCNICAS. | PICHINCHA | QUITO | | 025007001 | racisneros@letrasigma.com.ec | EGUIGUEN CHIRIBOGA JOSE ALFREDO |
| COMERCIO AL POR MAYOR Y AL POR MENOR; REPARACIÓN DE VEHÍCULOS AUTOMOTORES Y MOTO | PICHINCHA | QUITO | LA CONCEPCIÓN | 3301717 | pao_valmont@hotmail.com | PERUGACHI BETANCOURTH CRISTIAN PAUL |
| EXPLOTACIÓN DE MINAS Y CANTERAS. | PICHINCHA | QUITO | IÑAQUITO | 2431222 | email@inserpetro.com | DURELL MARTINEZ JOSE ARMANDO |
| COMERCIO AL POR MAYOR Y AL POR MENOR; REPARACIÓN DE VEHÍCULOS AUTOMOTORES Y MOTO | PICHINCHA | QUITO | | 022850400 | fortunega@andinanet.net | RHON DAVILA MARIA FERNANDA |
| ACTIVIDADES PROFESIONALES, CIENTÍFICAS Y TÉCNICAS. | PICHINCHA | QUITO | | 2231447 | ascontablesas@hotmail.com | BARRAGAN MILLER JUAN LORENZO |
| COMERCIO AL POR MAYOR Y AL POR MENOR; REPARACIÓN DE VEHÍCULOS AUTOMOTORES Y MOTO | PICHINCHA | QUITO | | 2451738 | milvicom@punto.net.ec | HARO SALAS FRANKLIN VICENTE |
| ACTIVIDADES PROFESIONALES, CIENTÍFICAS Y TÉCNICAS. | PICHINCHA | QUITO | IÑAQUITO | 022431097 | BernardoVallejo@Multiapoyo.com.ec | VALLEJO ESPINOSA BERNARDO |
| INDUSTRIAS MANUFACTURERAS. | PICHINCHA | QUITO | | 2469984 | disenio_qprint@uio.satnet.net | RAMIREZ CASTRO ROBERT DANILO |
| AGRICULTURA, GANADERÍA, SILVICULTURA Y PESCA. | PICHINCHA | QUITO | | 2322245 | ANDHUG@UIO.SATNET.NET | CARRION SANCHEZ HORTENCIA ROSARIO DEL PILAR |
| COMERCIO AL POR MAYOR Y AL POR MENOR; REPARACIÓN DE VEHÍCULOS AUTOMOTORES Y MOTO | PICHINCHA | QUITO | | 022921699 | gallery@marsuarte.com | PARRA GARCIA MARTHA IVONNE |
| CONSTRUCCIÓN. | PICHINCHA | QUITO | | 2568370 | ecuascensores@yahoo.com | JACOME LANDETA ANGEL ALFREDO |
| CONSTRUCCIÓN. | PICHINCHA | QUITO | | 3230115 | idrian@estrella-apollo-consultores.com | MONCAYO CRUZ ANTONIO FRANCISCO |
| EXPLOTACIÓN DE MINAS Y CANTERAS. | PICHINCHA | QUITO | IÑAQUITO | 2440316 | groman@dyygoil.com | SCACCO FRANCO LEANDRO OCTAVIO |
| ACTIVIDADES PROFESIONALES, CIENTÍFICAS Y TÉCNICAS. | PICHINCHA | QUITO | | 2952483 | contafase@yahoo.com | VILLALBA SORIA JORGE ALBERTO |
| ACTIVIDADES PROFESIONALES, CIENTÍFICAS Y TÉCNICAS. | PICHINCHA | QUITO | | 2434017 | mayepeez@horwathecuador.com | YEPEZ CABEZAS MARCO ANTONIO |
| CONSTRUCCIÓN. | PICHINCHA | QUITO | SANTA PRISCA | 2504848 | contabilidad@equiproin.com.ec | PAEZ JACOME LUIS ALBERTO |
| EXPLOTACIÓN DE MINAS Y CANTERAS. | PICHINCHA | QUITO | | 022986671 | ad@uio.satnet.net | ROSALES JURADO RAMON ELIAS |
| INDUSTRIAS MANUFACTURERAS. | PICHINCHA | QUITO | COCHAPAMBA | 022410104 | farias@sismode.com | ARIAS GALEAS FRANCISCO XAVIER |
| COMERCIO AL POR MAYOR Y AL POR MENOR; REPARACIÓN DE VEHÍCULOS AUTOMOTORES Y MOTO | PICHINCHA | QUITO | | 2590492 | info@diacelec.com | ARIAS QUIROZ EDGAR EFRAIN |
| COMERCIO AL POR MAYOR Y AL POR MENOR; REPARACIÓN DE VEHÍCULOS AUTOMOTORES Y MOTO | PICHINCHA | QUITO | | 022553952 | gerencia@medaserin.com | NUÑEZ VELASCO TERESA ISABEL |
| ACTIVIDADES INMOBILIARIAS. | PICHINCHA | QUITO | CHAUPICRUZ | 022401896 | doris.araujo@sekquito.com | SEGOVIA BONET JORGE |
| CONSTRUCCIÓN. | PICHINCHA | QUITO | | 2457652 | pguerra@audicomex.com | BATLLE CARRION ANTONIO MIGUEL |
| CONSTRUCCIÓN. | PICHINCHA | QUITO | | 2444109 | igomezj@uio.satnet.net | CAZAR ROMERO TOMAS ALFREDO |
| ACTIVIDADES PROFESIONALES, CIENTÍFICAS Y TÉCNICAS. | PICHINCHA | QUITO | | 2554637 | sanchez@andinanet.net | SANCHEZ MONCAYO MONICA DEL ROCIO |
| COMERCIO AL POR MAYOR Y AL POR MENOR; REPARACIÓN DE VEHÍCULOS AUTOMOTORES Y MOTO | PICHINCHA | QUITO | | 2569594 | anita.sanchez@veraquintana.net | SANCHEZ JARRIN ANA LUCIA |
| ACTIVIDADES INMOBILIARIAS. | PICHINCHA | QUITO | | 2446348 | asanchez@quemco.com | SANCHEZ ENDARA JAIME ANTONIO |
| CONSTRUCCIÓN. | PICHINCHA | QUITO | | 2464541 | contacto@buenoycastro.com | BUENO VILLALOBOS OSWALDO ERNESTO |
| ACTIVIDADES PROFESIONALES, CIENTÍFICAS Y TÉCNICAS. | PICHINCHA | QUITO | | 2459914 | german.carrera@rca-audidores.com.ec | CARRERA GALLARDO VICTOR GERMAN |
| ACTIVIDADES DE SERVICIOS ADMINISTRATIVOS Y DE APOYO. | PICHINCHA | QUITO | MARISCAL SUCRE | 022508800 | conta@galapagos-tours.com | JIJON DAVALOS MARIA DE LOURDES MARGARITA |
| ACTIVIDADES DE SERVICIOS ADMINISTRATIVOS Y DE APOYO. | PICHINCHA | QUITO | | 22461798 | ventas@caribeviajesycongresos.com | BRAVO CORTES SANTIAGO ERNESTO |
| COMERCIO AL POR MAYOR Y AL POR MENOR; REPARACIÓN DE VEHÍCULOS AUTOMOTORES Y MOTO | PICHINCHA | QUITO | | 0223303344 | disupac@andinanet.net | LOZADA LOPEZ PACIFICO OLMEDO |
| COMERCIO AL POR MAYOR Y AL POR MENOR; REPARACIÓN DE VEHÍCULOS AUTOMOTORES Y MOTO | PICHINCHA | QUITO | | 022294050 | maynuca@imprecar.com | ALARCON SEGURA EVELIO |
| TRANSPORTE Y ALMACENAMIENTO. | PICHINCHA | QUITO | EL BATAN | 02250115 | lmoyano@microin.com.ec | MOYANO ESPINEL LUIS ALBERTO |
| TRANSPORTE Y ALMACENAMIENTO. | PICHINCHA | QUITO | CHAUPICRUZ | 2404694 | ecuatorianadeservicios@netlife.ec | JARRIN CARRERA JOSE MIGUEL |
| COMERCIO AL POR MAYOR Y AL POR MENOR; REPARACIÓN DE VEHÍCULOS AUTOMOTORES Y MOTO | PICHINCHA | QUITO | KENNEDY | 2418783 | npanchi@dilipa.com.ec | SEGURA MONTENEGRO ANGEL EDUARDO |
| INDUSTRIAS MANUFACTURERAS. | PICHINCHA | QUITO | | 2478062 | textiquim1@uio.satnet.net | ROSANIA BENITEZ JORGE HERNAN |
| COMERCIO AL POR MAYOR Y AL POR MENOR; REPARACIÓN DE VEHÍCULOS AUTOMOTORES Y MOTO | PICHINCHA | QUITO | BELISARIO QUEVEDO | 2436020 | financiero@cmmecuador.com | MANRIQUE MUÑOZ MARCOS SALOMON |
| ACTIVIDADES DE SERVICIOS ADMINISTRATIVOS Y DE APOYO. | PICHINCHA | QUITO | | 02245965 | viajesdelcano@hotmail.com | ROJAS ZAMORA MARIA ANGELICA |
| ACTIVIDADES INMOBILIARIAS. | PICHINCHA | QUITO | | 022569110 | gabriela_cordovez@uio.satnet.net | GUERRERO BARBA ELENA |

| | | | | | | |
|---|-----------|-------|-------------------|-----------|--|---|
| ACTIVIDADES PROFESIONALES, CIENTÍFICAS Y TÉCNICAS. | PICHINCHA | QUITO | | 2551165 | soledadtirado@ricthisarm.com | TIRADO CARRERA MARIA SOLEDAD |
| COMERCIO AL POR MAYOR Y AL POR MENOR; REPARACIÓN DE VEHÍCULOS AUTOMOTORES Y MOTO | PICHINCHA | QUITO | | 2567900 | vortiz@elens.com.ec | BECERRA VELEZ OCTAVIO ALBERTO |
| INDUSTRIAS MANUFACTURERAS. | PICHINCHA | QUITO | CENTRO HISTÓRICO | 2565610 | avse_consultores@hotmail.com | ARCOS CORDERO MIGUEL LEOPOLDO |
| ACTIVIDADES INMOBILIARIAS. | PICHINCHA | QUITO | IÑAQUITO | 3957171 | aguzman@raulcoka.com | COKA BARRIGA VICENTE RAUL |
| COMERCIO AL POR MAYOR Y AL POR MENOR; REPARACIÓN DE VEHÍCULOS AUTOMOTORES Y MOTO | PICHINCHA | QUITO | SANTA PRISCA | 022907025 | alicia.espinosa@seidnitz.com | ESPINOSA JARRIN BERTHA ALICIA |
| ENSEÑANZA. | PICHINCHA | QUITO | | 022566331 | gmpv7@hotmail.com | PEÑAHERRERA VACA SILVIA PATRICIA |
| ACTIVIDADES DE SERVICIOS ADMINISTRATIVOS Y DE APOYO. | PICHINCHA | QUITO | | 2256226 | vigman@cablemodem.com.ec | LEMA ALMEIDA JOSE MARCO VINICIO |
| ACTIVIDADES INMOBILIARIAS. | PICHINCHA | QUITO | | 2690773 | tvinueza@departamentos.com.ec | PEÑA DURINI ERNESTO VICENTE ROBERTO |
| INFORMACIÓN Y COMUNICACIÓN. | PICHINCHA | QUITO | | 2224967 | film@uio.satnet.net | CUESTA DOMINGUEZ MARTA ELENA |
| ACTIVIDADES INMOBILIARIAS. | PICHINCHA | QUITO | CHAUPICRUZ | 2451385 | oficina@agrandac.com | BALDEON VELASQUEZ GLADYS FABIOLA |
| ACTIVIDADES PROFESIONALES, CIENTÍFICAS Y TÉCNICAS. | PICHINCHA | QUITO | EL BATAN | 2256406 | lgtierrez@almeidayasociados.com | ALMEIDA ALMEIDA CARLOS OSWALDO |
| ACTIVIDADES PROFESIONALES, CIENTÍFICAS Y TÉCNICAS. | PICHINCHA | QUITO | | 2231239 | logaritmo@andinanet.net | DUEÑAS LOZA JOSE NICOLAS |
| ACTIVIDADES PROFESIONALES, CIENTÍFICAS Y TÉCNICAS. | PICHINCHA | QUITO | MARISCAL SUCRE | 022226799 | administracion@publonce.com | SANCHEZ PAVON ADRIANA MARCELA |
| COMERCIO AL POR MAYOR Y AL POR MENOR; REPARACIÓN DE VEHÍCULOS AUTOMOTORES Y MOTO | PICHINCHA | QUITO | | 022550513 | farquemq@uio.satnet.net | CUESTA ZAPATA JUAN FRANCISCO |
| ACTIVIDADES DE ALOJAMIENTO Y DE SERVICIO DE COMIDAS. | PICHINCHA | QUITO | | 2509442 | ibalseca@consilium.com | CALISTO CABEZAS DOLORES |
| ACTIVIDADES PROFESIONALES, CIENTÍFICAS Y TÉCNICAS. | PICHINCHA | QUITO | JIPIJAPA | 022529295 | cultiprep@gmail.com | EGAS BENAVIDES GLORIA MARIA JOSEFINA |
| CONSTRUCCIÓN. | PICHINCHA | QUITO | EL BATAN | 2463488 | narvaezc@cablemodem.com.ec | NARVAEZ CAMACHO HUGO FIDEL |
| INDUSTRIAS MANUFACTURERAS. | PICHINCHA | QUITO | | 022593094 | jotaerre@uio.satnet.net | SALAZAR RAMON ORLANDO |
| ACTIVIDADES DE SERVICIOS ADMINISTRATIVOS Y DE APOYO. | PICHINCHA | QUITO | | 2502680 | contabilidad@allstate.com.ec | ARAUZ PALACIOS HERNAN RAMIRO |
| COMERCIO AL POR MAYOR Y AL POR MENOR; REPARACIÓN DE VEHÍCULOS AUTOMOTORES Y MOTO | PICHINCHA | QUITO | | 022462868 | jhrestrepo@restrepocomercial.com.ec | RESTREPO OSPINA JORGE HERNAN |
| COMERCIO AL POR MAYOR Y AL POR MENOR; REPARACIÓN DE VEHÍCULOS AUTOMOTORES Y MOTO | PICHINCHA | QUITO | | 022254202 | jruiz@imprexcom.com | GONZALEZ ANDRADE MARCO ANTONIO |
| ACTIVIDADES DE SERVICIOS ADMINISTRATIVOS Y DE APOYO. | PICHINCHA | QUITO | | 022119033 | financiero@sanluisecudador.com | YEROVI CUEVA PAUL ANDREW |
| COMERCIO AL POR MAYOR Y AL POR MENOR; REPARACIÓN DE VEHÍCULOS AUTOMOTORES Y MOTO | PICHINCHA | QUITO | NAYÓN | 022898770 | hquito@andinanet.net | ALENCASTRO GARAICOA MARIA GUADALUPE |
| COMERCIO AL POR MAYOR Y AL POR MENOR; REPARACIÓN DE VEHÍCULOS AUTOMOTORES Y MOTO | PICHINCHA | QUITO | | 022401513 | carma@ceramicarma.com | FLORES GUERRERO CARLOS AGUSTO |
| ACTIVIDADES DE ALOJAMIENTO Y DE SERVICIO DE COMIDAS. | PICHINCHA | QUITO | JIPIJAPA | 022448328 | contabilidad@pizzeriaelhornero.com | DEGETAU HOF MICHAEL FRANCO |
| ACTIVIDADES DE ALOJAMIENTO Y DE SERVICIO DE COMIDAS. | PICHINCHA | QUITO | MARISCAL SUCRE | 022223608 | santiago.caiza@gmail.com | REBEYROL COLAS RALPH LOUIS ANDRE |
| COMERCIO AL POR MAYOR Y AL POR MENOR; REPARACIÓN DE VEHÍCULOS AUTOMOTORES Y MOTO | PICHINCHA | QUITO | CARCELÉN | 022484377 | my@pydaco.com | PINOS PEREZ CRISTIAN DAVID |
| TRANSPORTE Y ALMACENAMIENTO. | PICHINCHA | QUITO | | 3280281 | JC@jarcargo.com | ROMERO SALTOS JUAN PABLO |
| INDUSTRIAS MANUFACTURERAS. | PICHINCHA | QUITO | | 2477404 | maribelverde_1964@hotmail.com | VERDESOTO ACOSTA MARIA ISABEL |
| ACTIVIDADES PROFESIONALES, CIENTÍFICAS Y TÉCNICAS. | PICHINCHA | QUITO | MARISCAL SUCRE | 2544024 | ljacome@bdo.ec | PINEDA BUITRON ROMAN WILFRIDO |
| INDUSTRIAS MANUFACTURERAS. | PICHINCHA | QUITO | | 2820299 | oficina.britany@cablemodem.com.ec | BORJA LASSO JOSE MARIA |
| INDUSTRIAS MANUFACTURERAS. | PICHINCHA | QUITO | | 2474304 | fabrical@fabrical.com | ULLOA SERRANO CHARLES ALEXANDER |
| COMERCIO AL POR MAYOR Y AL POR MENOR; REPARACIÓN DE VEHÍCULOS AUTOMOTORES Y MOTO | PICHINCHA | QUITO | BELISARIO QUEVEDO | 2501488 | ventas@esaon.com | DE LA TORRE GORDILLO YOLANDA MAGDALENA |
| ACTIVIDADES PROFESIONALES, CIENTÍFICAS Y TÉCNICAS. | PICHINCHA | QUITO | | 094342880 | auditor@confep.org.ec | SANCHEZ ORBE RUBEN DARIO |
| COMERCIO AL POR MAYOR Y AL POR MENOR; REPARACIÓN DE VEHÍCULOS AUTOMOTORES Y MOTO | PICHINCHA | QUITO | | 022551158 | importaciones@serdela.com | DALGAARD OLE JORGEN |
| CONSTRUCCIÓN. | PICHINCHA | QUITO | | 2690219 | fernandosilvabarreto@hotmail.com | RUIZ PEREZ GERMANICO VINICIO |
| ACTIVIDADES INMOBILIARIAS. | PICHINCHA | QUITO | | 2508749 | carvajalhernandezmcc@gmail.com | BUENO MARTINEZ PATRICIO ALFREDO |
| ACTIVIDADES PROFESIONALES, CIENTÍFICAS Y TÉCNICAS. | PICHINCHA | QUITO | | 2456167 | info@fernandoromo.com | ROMO PROAÑO JAIME FERNANDO |
| ACTIVIDADES DE SERVICIOS ADMINISTRATIVOS Y DE APOYO. | PICHINCHA | QUITO | EL BATAN | 2266921 | administracion.ecu@vacacionesbarcelo.com | BARBOTO COBO MARIA DOLORES |
| INDUSTRIAS MANUFACTURERAS. | PICHINCHA | QUITO | | 022657570 | contabilidad@icapeb.com | PEREZ BERMEO FABIAN ALFREDO |
| ACTIVIDADES DE SERVICIOS ADMINISTRATIVOS Y DE APOYO. | PICHINCHA | QUITO | | 2548100 | Karoltur@viajeskt.com | BUENAÑO FERNANDEZ KAROL ELIANA |
| ACTIVIDADES DE SERVICIOS ADMINISTRATIVOS Y DE APOYO. | PICHINCHA | QUITO | | 022239538 | wilsont@cablemodem.com.ec | GORDON ORMAZA ROBERTO EFRAIN |
| COMERCIO AL POR MAYOR Y AL POR MENOR; REPARACIÓN DE VEHÍCULOS AUTOMOTORES Y MOTO | PICHINCHA | QUITO | | 3238073 | jcueva@reital.com.ec | CUEVA CEVALLOS JOSE EDUARDO |
| INDUSTRIAS MANUFACTURERAS. | PICHINCHA | QUITO | ITCHIMBIA | 022508338 | proganaves.ecuador@hotmail.com | VILLACIS VINUEZA JORGE EDUARDO |
| ACTIVIDADES PROFESIONALES, CIENTÍFICAS Y TÉCNICAS. | PICHINCHA | QUITO | IÑAQUITO | 2239890 | lesly.perez@avaluac.com | CARRASCO VALDIVIESO BRUNO GUILLERMO |
| COMERCIO AL POR MAYOR Y AL POR MENOR; REPARACIÓN DE VEHÍCULOS AUTOMOTORES Y MOTO | PICHINCHA | QUITO | CENTRO HISTÓRICO | 022228802 | cfordonezv@hotmail.es | ORDOÑEZ LOPEZ CARLOS FERNANDO |
| ACTIVIDADES DE SERVICIOS ADMINISTRATIVOS Y DE APOYO. | PICHINCHA | QUITO | | 022521212 | info@neotropicturis.com | HERNANDEZ PEÑAHERRERA LUIS BOLIVAR |
| DISTRIBUCIÓN DE AGUA; ALCANTARILLADO, GESTIÓN DE DESECHOS Y ACTIVIDADES DE SANEAMIENT | PICHINCHA | QUITO | | 2506269 | contabilidad@aquagroup.ec | NAVARRO PEREZ JUAN FERNANDO |
| INDUSTRIAS MANUFACTURERAS. | PICHINCHA | QUITO | LA CONCEPCIÓN | 2434382 | tecnicos@uio.telconet.net | ACURIO MIRANDA VICTOR HUGO |
| COMERCIO AL POR MAYOR Y AL POR MENOR; REPARACIÓN DE VEHÍCULOS AUTOMOTORES Y MOTO | PICHINCHA | QUITO | | 022248488 | cristinag@ingelsi.com.ec | OQUENDO VILLAMIZAR ANDRES JULIAN |
| COMERCIO AL POR MAYOR Y AL POR MENOR; REPARACIÓN DE VEHÍCULOS AUTOMOTORES Y MOTO | PICHINCHA | QUITO | | 2483413 | info@sindimed.com | GOMEZJURADO SLATINKA GUSTAVO ALAN |
| ACTIVIDADES INMOBILIARIAS. | PICHINCHA | QUITO | | 2455779 | fco@diazgaraycoa.com | DIAZ GARAICOA FRANCISCO XAVIER |
| INDUSTRIAS MANUFACTURERAS. | PICHINCHA | QUITO | | 2952882 | sifflet@interactive.net.ec | ROBALINO ANDRADE SOFIA CLEMENCIA |
| INDUSTRIAS MANUFACTURERAS. | PICHINCHA | QUITO | | 2566952 | info@tespecon.com | VALAREZO LOAYZA BETTY MARIANA DE JESUS |
| COMERCIO AL POR MAYOR Y AL POR MENOR; REPARACIÓN DE VEHÍCULOS AUTOMOTORES Y MOTO | PICHINCHA | QUITO | MARISCAL SUCRE | 2554120 | magutypaz@instyoopt.com | PAZMIÑO ACUÑA IVAN MARCELO |
| INFORMACIÓN Y COMUNICACIÓN. | PICHINCHA | QUITO | CHILLOGALLO | 2679788 | pcallejas@elimed.com.ec | CALLEJAS RIBADENEIRA MARIA PAULINA |
| ACTIVIDADES PROFESIONALES, CIENTÍFICAS Y TÉCNICAS. | PICHINCHA | QUITO | IÑAQUITO | 2252600 | info@nunezserrano-asociados.com | NUÑEZ SERRANO EDGAR MARCELO |
| COMERCIO AL POR MAYOR Y AL POR MENOR; REPARACIÓN DE VEHÍCULOS AUTOMOTORES Y MOTO | PICHINCHA | QUITO | | 2445332 | amaldonado@hogar2000.com | BADER ABEDRABBO RAFAEL OMAR |
| TRANSPORTE Y ALMACENAMIENTO. | PICHINCHA | QUITO | | 022238695 | conexpet@conexpet.com | BARRIONUEVO SAENZ BYRON BOLIVAR |
| ACTIVIDADES PROFESIONALES, CIENTÍFICAS Y TÉCNICAS. | PICHINCHA | QUITO | MARISCAL SUCRE | 2566870 | ReneVergara@atsconsultores.com | VERGARA ARAQUE RENE VINICIO |
| ACTIVIDADES INMOBILIARIAS. | PICHINCHA | QUITO | | 2553298 | roedisa109@hotmail.com | SALTOS MARTINEZ ANGEL ERDULFO (HEREDEROS) |
| COMERCIO AL POR MAYOR Y AL POR MENOR; REPARACIÓN DE VEHÍCULOS AUTOMOTORES Y MOTO | PICHINCHA | QUITO | | 022471544 | contabilidad@dimabru.com.ec | PACHECO RAMON BRUNO JOSUE |
| COMERCIO AL POR MAYOR Y AL POR MENOR; REPARACIÓN DE VEHÍCULOS AUTOMOTORES Y MOTO | PICHINCHA | QUITO | | 022483914 | comsri@aseyco.com | CORRAL JIMENEZ FAUSTO FERNANDO |

| | | | | | | |
|--|-----------|-------|---------------------|-----------|-------------------------------------|--|
| COMERCIO AL POR MAYOR Y AL POR MENOR; REPARACIÓN DE VEHÍCULOS AUTOMOTORES Y MOTO | PICHINCHA | QUITO | JIPIJAPA | 022453342 | covinhar@cablemodem.com.ec | HARO DAVILA FAUSTO ANTONIO |
| ACTIVIDADES INMOBILIARIAS. | PICHINCHA | QUITO | | 022569012 | misimpuestos@gmail.com | RIBADENEIRA FERNANDEZ SALVADOR JOSE MARIA |
| ACTIVIDADES PROFESIONALES, CIENTÍFICAS Y TÉCNICAS. | PICHINCHA | QUITO | CARCELÉN | 022808454 | xjurado@induvallas.com | ONA GONZALEZ WAGNER JAVIER |
| ACTIVIDADES DE SERVICIOS ADMINISTRATIVOS Y DE APOYO. | PICHINCHA | QUITO | | 2246756 | info@turisvision.com | CHAUVIN DE ESPINOSA MONICA AMELIA |
| COMERCIO AL POR MAYOR Y AL POR MENOR; REPARACIÓN DE VEHÍCULOS AUTOMOTORES Y MOTO | PICHINCHA | QUITO | | 022222730 | soraya.alvarez@andolas.com | ALVAREZ TORRES NELLY SORAYA |
| ACTIVIDADES DE ALOJAMIENTO Y DE SERVICIO DE COMIDAS. | PICHINCHA | QUITO | MARISCAL SUCRE | 022222400 | contabilidad@hotelsebastian.com | CORNEJO SANTOLIVA CESAR SEBASTIAN |
| COMERCIO AL POR MAYOR Y AL POR MENOR; REPARACIÓN DE VEHÍCULOS AUTOMOTORES Y MOTO | PICHINCHA | QUITO | EL CONDADO | 2992900 | ezaldumbide@compuequip.com | PINOS HERNANDEZ CARLOS ENRIQUE |
| ACTIVIDADES DE SERVICIOS ADMINISTRATIVOS Y DE APOYO. | PICHINCHA | QUITO | CENTRO HISTÓRICO | 022900988 | liprese_@hotmail.com | SANCHEZ ESPINOZA KLEBER EFRAIN |
| COMERCIO AL POR MAYOR Y AL POR MENOR; REPARACIÓN DE VEHÍCULOS AUTOMOTORES Y MOTO | PICHINCHA | QUITO | | 022482432 | kieme@gne.com.ec | TOBAR CORDOVEZ FELIPE ANDRES |
| INDUSTRIAS MANUFACTURERAS. | PICHINCHA | QUITO | | 022654177 | gsgmarco@hotmail.com | BEJARANO SANCHEZ LIGIA PATRICIA |
| INDUSTRIAS MANUFACTURERAS. | PICHINCHA | QUITO | | 022654177 | gsgmarco@hotmail.com | SANCHEZ SALCEDO MARIANA PATRICIA |
| COMERCIO AL POR MAYOR Y AL POR MENOR; REPARACIÓN DE VEHÍCULOS AUTOMOTORES Y MOTO | PICHINCHA | QUITO | RUMIPAMBA | 2560315 | contabilidad@jarvalcia.com | ALMEIDA BRAVO PATRICIA DEL ROSARIO |
| EXPLOTACIÓN DE MINAS Y CANTERAS. | PICHINCHA | QUITO | | 022227236 | cecy_17257@hotmail.com | MARLIN SONJA GIULLIETA |
| COMERCIO AL POR MAYOR Y AL POR MENOR; REPARACIÓN DE VEHÍCULOS AUTOMOTORES Y MOTO | PICHINCHA | QUITO | | 022599591 | suinco@cablemodem.com.ec | GODOY LUNA JORGE ENRIQUE |
| ACTIVIDADES DE ALOJAMIENTO Y DE SERVICIO DE COMIDAS. | PICHINCHA | QUITO | COTOCOLLAO | 2472836 | gram52@cablemodem.com.ec | GRANJA DONOSO GUSTAVO JAVIER |
| COMERCIO AL POR MAYOR Y AL POR MENOR; REPARACIÓN DE VEHÍCULOS AUTOMOTORES Y MOTO | PICHINCHA | QUITO | EL BATAN | 2546335 | jbecerra@grya.com.ec | BECERRA JAUREGUI JORGE RICARDO |
| COMERCIO AL POR MAYOR Y AL POR MENOR; REPARACIÓN DE VEHÍCULOS AUTOMOTORES Y MOTO | PICHINCHA | QUITO | MARISCAL SUCRE | 022541488 | cendisico@andinanet.net | SALAZAR DELGADO ANTONIO RAMON |
| ACTIVIDADES PROFESIONALES, CIENTÍFICAS Y TÉCNICAS. | PICHINCHA | QUITO | | 2227713 | rme@makana.com.ec | ESTUPIÑAN RIVADENEIRA ROSA MARIA DE FATIMA |
| COMERCIO AL POR MAYOR Y AL POR MENOR; REPARACIÓN DE VEHÍCULOS AUTOMOTORES Y MOTO | PICHINCHA | QUITO | | 022443076 | salgadohernan@hotmail.com | SALGADO JIJON GONZALO HERNAN |
| ACTIVIDADES PROFESIONALES, CIENTÍFICAS Y TÉCNICAS. | PICHINCHA | QUITO | | 022508363 | wrios@jrvalejo.com | VALLEJO PEREZ JOSE RAFAEL |
| INDUSTRIAS MANUFACTURERAS. | PICHINCHA | QUITO | | 2405790 | hugobustos@loscoqueiros.com | BUSTOS ESPINOSA HUGO HERNAN |
| ACTIVIDADES INMOBILIARIAS. | PICHINCHA | QUITO | | 2414602 | importadora@dinalcosa.com | GRANDA LLERENA PAUL CRISTIAN |
| COMERCIO AL POR MAYOR Y AL POR MENOR; REPARACIÓN DE VEHÍCULOS AUTOMOTORES Y MOTO | PICHINCHA | QUITO | COTOCOLLAO | 022808182 | gerencia@solodelecuador.com | MEDINA MUÑOZ JANIO VLADISLAN |
| ACTIVIDADES PROFESIONALES, CIENTÍFICAS Y TÉCNICAS. | PICHINCHA | QUITO | | 022908700 | urbana@urbanaconsult.com | JARRIN SERRANO MARCELO ANDRES |
| COMERCIO AL POR MAYOR Y AL POR MENOR; REPARACIÓN DE VEHÍCULOS AUTOMOTORES Y MOTO | PICHINCHA | QUITO | COMITÉ DEL PUEBLO | 23280861 | eaviles@setecoecuador.com | AVILES TERAN ELADIO ENRIQUE |
| ACTIVIDADES PROFESIONALES, CIENTÍFICAS Y TÉCNICAS. | PICHINCHA | QUITO | | 022469293 | wilianverdezo@hotmail.com | CARRERA RIOS ROSA DE LOURDES |
| ACTIVIDADES INMOBILIARIAS. | PICHINCHA | QUITO | | 2558810 | contabilidad@rosasdelprado.com | MORAWSKI BYSZEWSKA WACLAW |
| COMERCIO AL POR MAYOR Y AL POR MENOR; REPARACIÓN DE VEHÍCULOS AUTOMOTORES Y MOTO | PICHINCHA | QUITO | COTOCOLLAO | 2590107 | provemetal@msn.com | SANDOVAL ZAMBRANO GUILLERMO |
| COMERCIO AL POR MAYOR Y AL POR MENOR; REPARACIÓN DE VEHÍCULOS AUTOMOTORES Y MOTO | PICHINCHA | QUITO | | 022552020 | info@geotron.net | DAVILA CALDERON LUIS HERNAN |
| COMERCIO AL POR MAYOR Y AL POR MENOR; REPARACIÓN DE VEHÍCULOS AUTOMOTORES Y MOTO | PICHINCHA | QUITO | | 022241030 | grupo.prointec@uio.satnet.net | RENGIFO BUSTILLOS MILTON OSWALDO |
| ACTIVIDADES DE SERVICIOS ADMINISTRATIVOS Y DE APOYO. | PICHINCHA | QUITO | EL BATAN | 023340525 | marceb09@hotmail.com | CARVALHAL DE CAMBRA JUDY ANN |
| COMERCIO AL POR MAYOR Y AL POR MENOR; REPARACIÓN DE VEHÍCULOS AUTOMOTORES Y MOTO | PICHINCHA | QUITO | | 022236905 | morawky@uio.satnet.net | MORAWSKI BYSZEWSKA TOMASZ |
| INDUSTRIAS MANUFACTURERAS. | PICHINCHA | QUITO | | 22486505 | contabilidad@synteko.com.ec | HIDALGO MOREJON SERGIO ERNESTO |
| ENSEÑANZA. | PICHINCHA | QUITO | KENNEDY | 2417655 | lpineda2009@yahoo.es | JARAMILLO ARMIJOS ARTURO JAVIER |
| CONSTRUCCIÓN. | PICHINCHA | QUITO | | 022403721 | hansgudio@yahoo.com | VITERI DE LA CALLE LOLA MARGARITA |
| COMERCIO AL POR MAYOR Y AL POR MENOR; REPARACIÓN DE VEHÍCULOS AUTOMOTORES Y MOTO | PICHINCHA | QUITO | SANTA PRISCA | 022554444 | sagrario@nunezsanchez.com.ec | NUÑEZ SANCHEZ LEONOR DEL SAGRARIO |
| INDUSTRIAS MANUFACTURERAS. | PICHINCHA | QUITO | | 026038868 | mcrespo@zaphir.net | CRESPO VASQUEZ MARCO TEODORO |
| COMERCIO AL POR MAYOR Y AL POR MENOR; REPARACIÓN DE VEHÍCULOS AUTOMOTORES Y MOTO | PICHINCHA | QUITO | MARISCAL SUCRE | 022567786 | andy261101@hotmail.com | CONSTANTE GAVILANES GABRIEL EDUARDO |
| COMERCIO AL POR MAYOR Y AL POR MENOR; REPARACIÓN DE VEHÍCULOS AUTOMOTORES Y MOTO | PICHINCHA | QUITO | | 2551188 | rosa.elizabeth-sa@hotmail.com | LOAIZA RIOFRIO ENRIQUETA |
| CONSTRUCCIÓN. | PICHINCHA | QUITO | | 022458350 | contabilidad@i2e.com.ec | OBANDO SEVILLA WILFRIDO IVAN |
| ACTIVIDADES PROFESIONALES, CIENTÍFICAS Y TÉCNICAS. | PICHINCHA | QUITO | | 022508747 | tati.larca@hotmail.com | CAPA SANTOS HOLGER ANIBAL |
| INDUSTRIAS MANUFACTURERAS. | PICHINCHA | QUITO | | 2924235 | sherrera@cartonerapichincha.com.ec | HERRERA VILLAVICENCIO STALIN |
| INDUSTRIAS MANUFACTURERAS. | PICHINCHA | QUITO | | 2544387 | ormcotelar@andinanet.net | BORJA ROJAS PEDRO DAMIAN |
| COMERCIO AL POR MAYOR Y AL POR MENOR; REPARACIÓN DE VEHÍCULOS AUTOMOTORES Y MOTO | PICHINCHA | QUITO | | 2479636 | prosermedcia Ltda@hotmail.com | BERRONES HERRERA NINFA |
| ACTIVIDADES DE SERVICIOS ADMINISTRATIVOS Y DE APOYO. | PICHINCHA | QUITO | | 2260608 | gerencia@scalaviajes.com | ROMERO CHIRIBOGA MYRYAN GRACIELA |
| ACTIVIDADES DE SERVICIOS ADMINISTRATIVOS Y DE APOYO. | PICHINCHA | QUITO | SANTA PRISCA | 2225302 | tucan@tuc-ecuador.com.ec | MEYER DAVID |
| COMERCIO AL POR MAYOR Y AL POR MENOR; REPARACIÓN DE VEHÍCULOS AUTOMOTORES Y MOTO | PICHINCHA | QUITO | | 023333489 | matextil.info@gmail.com | CASTELLS GONZALEZ ROBERTO |
| COMERCIO AL POR MAYOR Y AL POR MENOR; REPARACIÓN DE VEHÍCULOS AUTOMOTORES Y MOTO | PICHINCHA | QUITO | | 2544184 | dipoauto@punto.net.ec | DIAZ HERRERA JAIME EDUARDO |
| COMERCIO AL POR MAYOR Y AL POR MENOR; REPARACIÓN DE VEHÍCULOS AUTOMOTORES Y MOTO | PICHINCHA | QUITO | KENNEDY | 2813410 | santiyepez_71@hotmail.com | LEON REA JUAN JOSE |
| ACTIVIDADES PROFESIONALES, CIENTÍFICAS Y TÉCNICAS. | PICHINCHA | QUITO | | 2529253 | scarlosdiaz@hotmail.com | PEREZ ESPINOSA JUAN CARLOS |
| CONSTRUCCIÓN. | PICHINCHA | QUITO | SAN ISIDRO DEL INCA | 022941600 | fterneus@tecniseguros.com.ec | TERNEUS ERAZO HECTOR FERNANDO |
| INDUSTRIAS MANUFACTURERAS. | PICHINCHA | QUITO | COTOCOLLAO | 022479453 | contabilidadflorasintesis@gmail.com | MORILLO CASTRO ELENA MARGARITA |
| COMERCIO AL POR MAYOR Y AL POR MENOR; REPARACIÓN DE VEHÍCULOS AUTOMOTORES Y MOTO | PICHINCHA | QUITO | | 2527595 | angeli2611@hotmail.com | ASANZA HIDALGO ANGEL ENRIQUE |
| ACTIVIDADES FINANCIERAS Y DE SEGUROS. | PICHINCHA | QUITO | MARISCAL SUCRE | 2548383 | cherrera@metromedical-ec.com | SERRANO PONCE ALFREDO FRANCISCO |
| SUMINISTRO DE ELECTRICIDAD, GAS, VAPOR Y AIRE ACONDICIONADO. | PICHINCHA | QUITO | SANTA PRISCA | 022220768 | refricerm@andinanet.net | ENRIQUEZ BENALCAZAR LUIS FERNANDO |
| INFORMACIÓN Y COMUNICACIÓN. | PICHINCHA | QUITO | | 2456222 | marcelo.rodas@infonetecuador.com | CEVALLOS RODRIGUEZ MARIO ROBERTO |
| COMERCIO AL POR MAYOR Y AL POR MENOR; REPARACIÓN DE VEHÍCULOS AUTOMOTORES Y MOTO | PICHINCHA | QUITO | | 022264129 | blozada@sumecor.com.ec | LOZADA LOPEZ IMELDA BEATRIZ |
| ACTIVIDADES DE SERVICIOS ADMINISTRATIVOS Y DE APOYO. | PICHINCHA | QUITO | | 022415837 | info@segemant.com.ec | ESPINOSA LUCERO JORGE MARCELO |
| COMERCIO AL POR MAYOR Y AL POR MENOR; REPARACIÓN DE VEHÍCULOS AUTOMOTORES Y MOTO | PICHINCHA | QUITO | | 2522244 | comercializadoratacc@uio.satnet.net | TERAN ASTORGA JUAN CARLOS |
| CONSTRUCCIÓN. | PICHINCHA | QUITO | KENNEDY | 2408554 | jteran@dysc.com.ec | TERAN ALMEIDA JUAN DIEGO |
| INDUSTRIAS MANUFACTURERAS. | PICHINCHA | QUITO | | 2251066 | robert_freirepazmio@yahoo.com | CASCANTE LOPEZ JULIO FABIAN |
| INDUSTRIAS MANUFACTURERAS. | PICHINCHA | QUITO | COTOCOLLAO | 2483615 | elidismoda@yahoo.com | JARAMILLO ORTEGA TERESITA ELIZABETH DEL NIÑO JESUS |
| ACTIVIDADES DE SERVICIOS ADMINISTRATIVOS Y DE APOYO. | PICHINCHA | QUITO | MARISCAL SUCRE | 2550353 | secoin@andinanet.net | MORENO GRIJALVA REINALDO |

| | | | | | | |
|--|-----------|-------|----------------|-----------|--------------------------------------|--|
| COMERCIO AL POR MAYOR Y AL POR MENOR; REPARACIÓN DE VEHÍCULOS AUTOMOTORES Y MOTO | PICHINCHA | QUITO | | 022922539 | imaginar@transtelco.ec | SOSA ANDINO MARIA DEL CARMEN |
| COMERCIO AL POR MAYOR Y AL POR MENOR; REPARACIÓN DE VEHÍCULOS AUTOMOTORES Y MOTO | PICHINCHA | QUITO | SANTA PRISCA | 2544672 | karquimicos@gmail.com | BARRERA MANJARES WILIAN HERMOGENES |
| COMERCIO AL POR MAYOR Y AL POR MENOR; REPARACIÓN DE VEHÍCULOS AUTOMOTORES Y MOTO | PICHINCHA | QUITO | | 022410193 | mayorga.luciano216@gmail.com | ESTRELLA CHERREZ NELI CUMANDA |
| INDUSTRIAS MANUFACTURERAS. | PICHINCHA | QUITO | | 023280333 | omarseguel@hotmail.com | SEGUEL GUTIERREZ RAMON OMAR |
| CONSTRUCCIÓN. | PICHINCHA | QUITO | | 2400536 | cesar.munoz@andinanet.net | MUÑOZ NAVAS CESAR ANDRES |
| COMERCIO AL POR MAYOR Y AL POR MENOR; REPARACIÓN DE VEHÍCULOS AUTOMOTORES Y MOTO | PICHINCHA | QUITO | COTOCOLLAO | 2482944 | dibeal@dibeal.com | SALAZAR CHICA TANIA CARMITA |
| ACTIVIDADES PROFESIONALES, CIENTÍFICAS Y TÉCNICAS. | PICHINCHA | QUITO | | 022270643 | pvaldez@valinmer.com | VALDEZ VALDEZ MARCO PATRICIO |
| INDUSTRIAS MANUFACTURERAS. | PICHINCHA | QUITO | | 2401415 | AMILY_NOEMY@HOTMAIL.COM | JARAMILLO CEPEDA PABLO EDUARDO |
| COMERCIO AL POR MAYOR Y AL POR MENOR; REPARACIÓN DE VEHÍCULOS AUTOMOTORES Y MOTO | PICHINCHA | QUITO | | 022677822 | carhercia@hotmail.com | CARRERA QUINTANA CARLOS HERIBERTO |
| ACTIVIDADES INMOBILIARIAS. | PICHINCHA | QUITO | | 2433245 | bgdgerencia@guevaraduran.com | ROMAN CARMEN AMELIA |
| COMERCIO AL POR MAYOR Y AL POR MENOR; REPARACIÓN DE VEHÍCULOS AUTOMOTORES Y MOTO | PICHINCHA | QUITO | | 022802344 | centroaj@hotmail.com | ROSEJO VALLEJO LUIS VITERBO |
| INDUSTRIAS MANUFACTURERAS. | PICHINCHA | QUITO | | 022282004 | normymejia8@yahoo.es | PAZ Y MIÑO PAZMIÑO ESTELA DEL CARMEN |
| COMERCIO AL POR MAYOR Y AL POR MENOR; REPARACIÓN DE VEHÍCULOS AUTOMOTORES Y MOTO | PICHINCHA | QUITO | | 2230982 | martha@hidalco.com | ESPINOSA BENAVIDES MARTHA ELISA |
| INDUSTRIAS MANUFACTURERAS. | PICHINCHA | QUITO | EL BATAN | 2458001 | contabilidad@mueblesforma.com.ec | DE LA PAZ CALISTO FRANCISCO JOSE ALEJANDRO |
| AGRICULTURA, GANADERÍA, SILVICULTURA Y PESCA. | PICHINCHA | QUITO | CUMBAYÁ | 023801193 | contabilidad@grupo-arbusta.com | MASCARO BECERRA MIGUEL EDUARDO |
| INDUSTRIAS MANUFACTURERAS. | PICHINCHA | QUITO | | 023140419 | paget.oberta@hotmail.com | VASCO RUBIANES MARIA SOLEDAD |
| ACTIVIDADES PROFESIONALES, CIENTÍFICAS Y TÉCNICAS. | PICHINCHA | QUITO | IÑAQUITO | 2460084 | contacto@iad-consultores.com | DUQUE CARVAJAL HERNAN SERAFIN |
| CONSTRUCCIÓN. | PICHINCHA | QUITO | | 2490474 | j.davila@uio.satnet.net | DAVILA PAZMIÑO HUGO FERNANDO |
| ACTIVIDADES INMOBILIARIAS. | PICHINCHA | QUITO | | 023959878 | jarce@provefrut.com | ZELLER STARCEWICH ALFRED LAWRENCE |
| INDUSTRIAS MANUFACTURERAS. | PICHINCHA | QUITO | CARCELÉN | 2471015 | contabas@hotmail.com | VELASTEGUI ZAPATA SUSANA GUADALUPE |
| COMERCIO AL POR MAYOR Y AL POR MENOR; REPARACIÓN DE VEHÍCULOS AUTOMOTORES Y MOTO | PICHINCHA | QUITO | SANTA PRISCA | 022570166 | acecies@hotmail.com | JARAMILLO GRANDA ALCIDES VICENTE |
| ACTIVIDADES DE ALOJAMIENTO Y DE SERVICIO DE COMIDAS. | PICHINCHA | QUITO | JIPUJAPA | 022448328 | contabilidad@pizzeriaelhorno.com | DEGETAU HOF MICHAEL FRANCO |
| INDUSTRIAS MANUFACTURERAS. | PICHINCHA | QUITO | SANTA PRISCA | 2953346 | laminasjopasi@hotmail.com | PAREDES POZO JUAN PABLO |
| INDUSTRIAS MANUFACTURERAS. | PICHINCHA | QUITO | CALDERÓN | 2821718 | crilexquito@hotmail.com | FREUND RUF MARIO |
| ACTIVIDADES INMOBILIARIAS. | PICHINCHA | QUITO | | 022444480 | alvarezp@ales.com | PLAZA PALLARES TERESA DEL ROSARIO |
| INDUSTRIAS MANUFACTURERAS. | PICHINCHA | QUITO | | 022483479 | ginamjv@yahoo.com | HIDALGO EGUIGUREN MARIA ANTONIA |
| INFORMACIÓN Y COMUNICACIÓN. | PICHINCHA | QUITO | IÑAQUITO | 022457628 | marianela.cevallos@compuseg.com | CORDOVA BALDA PEDRO MANUEL |
| COMERCIO AL POR MAYOR Y AL POR MENOR; REPARACIÓN DE VEHÍCULOS AUTOMOTORES Y MOTO | PICHINCHA | QUITO | | 023960900 | jcalle@diplomamta.com | TORRONTGUEI MARTINEZ MIREN JOSUNE |
| ACTIVIDADES INMOBILIARIAS. | PICHINCHA | QUITO | | 2483090 | contabilidad@etafashion.com | MARCOVICI LONGAVER WILLIAM |
| COMERCIO AL POR MAYOR Y AL POR MENOR; REPARACIÓN DE VEHÍCULOS AUTOMOTORES Y MOTO | PICHINCHA | QUITO | SANTA PRISCA | 2503428 | laquin@andinanet.net | ROSENBERG BURGOS THOMAS PETER |
| AGRICULTURA, GANADERÍA, SILVICULTURA Y PESCA. | PICHINCHA | QUITO | PUEMBO | 022390542 | auditoria@lahaciendaflores.com | HUG RICHNON HANSPETER |
| COMERCIO AL POR MAYOR Y AL POR MENOR; REPARACIÓN DE VEHÍCULOS AUTOMOTORES Y MOTO | PICHINCHA | QUITO | MARISCAL SUCRE | 2542229 | msalazaroficcont@hotmail.com | VEINTIMILLA BUENO PABLO RICARDO |
| ACTIVIDADES DE SERVICIOS ADMINISTRATIVOS Y DE APOYO. | PICHINCHA | QUITO | | 2442828 | agese@andinanet.net | NAVAS LUCIN MARIA FERNANDA |
| ACTIVIDADES DE SERVICIOS ADMINISTRATIVOS Y DE APOYO. | PICHINCHA | QUITO | SANTA PRISCA | 2563731 | daisy.vilana@hiltoncolon.com | JIMENEZ LOPEZ PATRICIO ISIDORO |
| ACTIVIDADES PROFESIONALES, CIENTÍFICAS Y TÉCNICAS. | PICHINCHA | QUITO | IÑAQUITO | 22463496 | jetcontb@grupojet.com.ec | SUAREZ ROMAN JOSE HERNAN |
| COMERCIO AL POR MAYOR Y AL POR MENOR; REPARACIÓN DE VEHÍCULOS AUTOMOTORES Y MOTO | PICHINCHA | QUITO | COTOCOLLAO | 2483090 | contabilidad@etafashion.com | MARCOVICI LONGAVER WILLIAM |
| COMERCIO AL POR MAYOR Y AL POR MENOR; REPARACIÓN DE VEHÍCULOS AUTOMOTORES Y MOTO | PICHINCHA | QUITO | | 022529120 | vietic@andinanet.net | VILLACIS JACOB ESAUL |
| COMERCIO AL POR MAYOR Y AL POR MENOR; REPARACIÓN DE VEHÍCULOS AUTOMOTORES Y MOTO | PICHINCHA | QUITO | MARISCAL SUCRE | 022562341 | info@intermedica.com.ec | ENDARA YEPEZ LADISLAO DANIEL |
| COMERCIO AL POR MAYOR Y AL POR MENOR; REPARACIÓN DE VEHÍCULOS AUTOMOTORES Y MOTO | PICHINCHA | QUITO | EL BATAN | 2243960 | ozono@servimath.com.ec | PORTILLA GALVEZ JOSE MODESTO |
| COMERCIO AL POR MAYOR Y AL POR MENOR; REPARACIÓN DE VEHÍCULOS AUTOMOTORES Y MOTO | PICHINCHA | QUITO | | 2464076 | contabilidad@hdm-elquitecnica.com.ec | DURANGO ARGUELLO JORGE MAURICIO |
| COMERCIO AL POR MAYOR Y AL POR MENOR; REPARACIÓN DE VEHÍCULOS AUTOMOTORES Y MOTO | PICHINCHA | QUITO | CHAUPICRUZ | 022440564 | andres.moreno@amcecuador.com | MORENO CORDOVEZ ANDRES GUSTAVO |
| COMERCIO AL POR MAYOR Y AL POR MENOR; REPARACIÓN DE VEHÍCULOS AUTOMOTORES Y MOTO | PICHINCHA | QUITO | | 2465570 | comatecnica@access.net.ec | ARCE MORALES JAIME ENRIQUE |
| OTRAS ACTIVIDADES DE SERVICIOS. | PICHINCHA | QUITO | EL BATAN | 2251650 | gerencia@nobatel.com | NOBOA BALAREZO FRANCISCO XAVIER |
| COMERCIO AL POR MAYOR Y AL POR MENOR; REPARACIÓN DE VEHÍCULOS AUTOMOTORES Y MOTO | PICHINCHA | QUITO | | 2483914 | comsri@aseycos.com | CORRAL JIMENEZ FAUSTO FERNANDO |
| COMERCIO AL POR MAYOR Y AL POR MENOR; REPARACIÓN DE VEHÍCULOS AUTOMOTORES Y MOTO | PICHINCHA | QUITO | | 2525857 | coronel_juanCarlos@yahoo.com | CORONEL ROMO JUAN CARLOS |
| COMERCIO AL POR MAYOR Y AL POR MENOR; REPARACIÓN DE VEHÍCULOS AUTOMOTORES Y MOTO | PICHINCHA | QUITO | LA MAGDALENA | 022610304 | estacion-santa-ana@hotmail.es | LOPEZ SALGUERO FRANKLIN RAUL |
| COMERCIO AL POR MAYOR Y AL POR MENOR; REPARACIÓN DE VEHÍCULOS AUTOMOTORES Y MOTO | PICHINCHA | QUITO | | 022571337 | woojincierres@gmail.com | YOO HWANG SEOUNG JAE |
| COMERCIO AL POR MAYOR Y AL POR MENOR; REPARACIÓN DE VEHÍCULOS AUTOMOTORES Y MOTO | PICHINCHA | QUITO | | 2483916 | comsri@medeport-ec.com | ESCALANTE MEAD BRENDA JAME |
| COMERCIO AL POR MAYOR Y AL POR MENOR; REPARACIÓN DE VEHÍCULOS AUTOMOTORES Y MOTO | PICHINCHA | QUITO | | 022484831 | binduquim@hotmail.com | BATALLAS GUERRA CARLOS MIGUEL |
| CONSTRUCCIÓN. | PICHINCHA | QUITO | | 2569927 | fluidos2@uio.satnet.net | UBIDIA MARIN ADOLFO MAURICIO |
| ACTIVIDADES DE SERVICIOS ADMINISTRATIVOS Y DE APOYO. | PICHINCHA | QUITO | | 2447476 | banquetes@castrillon.net | PONLUISA GAVILANES NELLY NARCIZA |
| INDUSTRIAS MANUFACTURERAS. | PICHINCHA | QUITO | | 022401016 | luci_moya@hotmail.com | VILLAVICENCIO IZURIETA WILSON GUILLERMO |
| COMERCIO AL POR MAYOR Y AL POR MENOR; REPARACIÓN DE VEHÍCULOS AUTOMOTORES Y MOTO | PICHINCHA | QUITO | SANTA PRISCA | 023215382 | pepuebla@hotmail.com | SORIA GARZON ALBERTO HOMERO |
| AGRICULTURA, GANADERÍA, SILVICULTURA Y PESCA. | PICHINCHA | QUITO | | 3959822 | pnolivos@provefrut.com | CHECA ALMEIDA JUAN XAVIER |
| INDUSTRIAS MANUFACTURERAS. | PICHINCHA | QUITO | | 2421556 | grpharma@andinanet.net | DEL CASTILLO GUERRERO HERNAN RAUL |
| ACTIVIDADES INMOBILIARIAS. | PICHINCHA | QUITO | | 023330899 | ycano@serviciosintegrados.com.ec | TINAJERO VILLAMAR PATRICIO |
| ACTIVIDADES DE ATENCIÓN DE LA SALUD HUMANA Y DE ASISTENCIA SOCIAL. | PICHINCHA | QUITO | ITCHIMBIA | 2229967 | gfg_is15@yahoo.com | MANTILLA VARGAS ALFREDO BOLIVAR |
| INDUSTRIAS MANUFACTURERAS. | PICHINCHA | QUITO | | 2255450 | danielga91@hotmail.com | GALEFSKI PASTENES DANIEL ALFONSO |
| ACTIVIDADES DE ATENCIÓN DE LA SALUD HUMANA Y DE ASISTENCIA SOCIAL. | PICHINCHA | QUITO | | 2463361 | pediatriaintegral@cenpein.com | NARANJO ESTRELLA JOAQUIN ALFREDO |
| ACTIVIDADES DE SERVICIOS ADMINISTRATIVOS Y DE APOYO. | PICHINCHA | QUITO | | 2898-904 | ftravel@uio.satnet.net | PICCONI MOISE FRANCESCA ROMANA |
| CONSTRUCCIÓN. | PICHINCHA | QUITO | CHAUPICRUZ | 2469281 | comtelec@andinanet.net | TAPIA LOMBEIDA NELSON GUSTAVO |
| ACTIVIDADES INMOBILIARIAS. | PICHINCHA | QUITO | | 2250923 | ekmencias@yahoo.com | BAUTISTA URIBE XIMENA |
| INDUSTRIAS MANUFACTURERAS. | PICHINCHA | QUITO | | 3500221 | intergasecuador@hotmail.com | HERRERA NOVOA ROXANA LORENA |

| | | | | | |
|--|-----------|-------|------------|---|---|
| AGRICULTURA, GANADERÍA, SILVICULTURA Y PESCA. | PICHINCHA | QUITO | 2725216 | extractorapexa@hotmail.com | EGAS HIDALGO GALO PATRICIO |
| COMERCIO AL POR MAYOR Y AL POR MENOR; REPARACIÓN DE VEHÍCULOS AUTOMOTORES Y MOTO | PICHINCHA | QUITO | 2454917 | asistentede gerencia@cartec.ec | ROMERO CODENA JOSE JAIME |
| COMERCIO AL POR MAYOR Y AL POR MENOR; REPARACIÓN DE VEHÍCULOS AUTOMOTORES Y MOTO | PICHINCHA | QUITO | 2445020 | info@prosonido.net | VALENCIA PROAÑO GUSTAVO ANDRES |
| TRANSPORTE Y ALMACENAMIENTO. | PICHINCHA | QUITO | 2076118 | jasantanderasesoria@hotmail.com | SAMAN CERASUOLO ANTONIO ALFREDO |
| COMERCIO AL POR MAYOR Y AL POR MENOR; REPARACIÓN DE VEHÍCULOS AUTOMOTORES Y MOTO | PICHINCHA | QUITO | 022269148 | luisanibal.ortiz@euroinstruments.com.ec | ORTIZ ALDAZ LUIS ANIBAL |
| CONSTRUCCIÓN. | PICHINCHA | QUITO | 087440597 | refriclima@andinanet.net | SANCHEZ PAVON JORGE EDUARDO |
| COMERCIO AL POR MAYOR Y AL POR MENOR; REPARACIÓN DE VEHÍCULOS AUTOMOTORES Y MOTO | PICHINCHA | QUITO | 2906516 | gerencia@mvcialtda.com | VILLACRES SANTAMARIA MARTHA ROSARIO DEL PILAR |
| COMERCIO AL POR MAYOR Y AL POR MENOR; REPARACIÓN DE VEHÍCULOS AUTOMOTORES Y MOTO | PICHINCHA | QUITO | 022275277 | pronisesa@andinanet.net | CORDOVEZ PEREZ DOMINGO JAVIER |
| INFORMACIÓN Y COMUNICACIÓN. | PICHINCHA | QUITO | 2448190 | apata62@hotmail.com | AYALA PROAÑO APARICIO |
| ACTIVIDADES DE ALOJAMIENTO Y DE SERVICIO DE COMIDAS. | PICHINCHA | QUITO | 2526380 | contabilidad@grupobarlovento.com | BORJA HIDALGO ALICIA MARIA DE LAS MERCEDES |
| ACTIVIDADES PROFESIONALES, CIENTÍFICAS Y TÉCNICAS. | PICHINCHA | QUITO | 022527100 | rvilatuna@aconts.com.ec | ACEVEDO AMAYA GINDIER DE JESUS |
| INDUSTRIAS MANUFACTURERAS. | PICHINCHA | QUITO | 2820890 | beite@punto.net.ec | CISNEROS GONCHARENKO ADRIAN EDUARDO |
| CONSTRUCCIÓN. | PICHINCHA | QUITO | 023317206 | bmadera@eco-arquitectos.com | CASTRO ORBE EDUARDO GILBERTO |
| COMERCIO AL POR MAYOR Y AL POR MENOR; REPARACIÓN DE VEHÍCULOS AUTOMOTORES Y MOTO | PICHINCHA | QUITO | 022388628 | gymagro@gmail.com | YOUNES MORENO CIRO GERMAN |
| ACTIVIDADES PROFESIONALES, CIENTÍFICAS Y TÉCNICAS. | PICHINCHA | QUITO | 2920884 | copade@punto.net.ec | ESPIN MAYORGA JOSE ALBERTO |
| INDUSTRIAS MANUFACTURERAS. | PICHINCHA | QUITO | 2558811 | contabilidad@rosasdelprado.com | MORAWSKI BYSZEWSKA WACLAW |
| COMERCIO AL POR MAYOR Y AL POR MENOR; REPARACIÓN DE VEHÍCULOS AUTOMOTORES Y MOTO | PICHINCHA | QUITO | 2249001 | llmoya@moyabaca.com.ec | MOYA DOBRONSKI JUAN FERNANDO |
| CONSTRUCCIÓN. | PICHINCHA | QUITO | 13832826 | info@aflocon.com | FLORES RUIZ AUGUSTO MESIAS |
| ACTIVIDADES INMOBILIARIAS. | PICHINCHA | QUITO | 2258057 | mega@cablemodem.com.ec | VALDIVIESO EGUIGUREN FRANCISCO RAMIRO |
| ACTIVIDADES DE SERVICIOS ADMINISTRATIVOS Y DE APOYO. | PICHINCHA | QUITO | 3331145 | consultores@tributarios.com.ec | PEÑA Y LILLO BALTIELLA ERNESTO JESUS |
| EXPLOTACIÓN DE MINAS Y CANTERAS. | PICHINCHA | QUITO | 2464764 | veronicac@termikon.com | RODAS VACA MARIO GONZALO |
| INDUSTRIAS MANUFACTURERAS. | PICHINCHA | QUITO | 2825901 | jchamorro@elrayo.com.ec | ABEDRABO LARACH JORGE ALBERTO |
| COMERCIO AL POR MAYOR Y AL POR MENOR; REPARACIÓN DE VEHÍCULOS AUTOMOTORES Y MOTO | PICHINCHA | QUITO | 2248206 | lpadilla@newvalorem.com | FERNANDEZ RAMOS JOSE GUSTAVO |
| COMERCIO AL POR MAYOR Y AL POR MENOR; REPARACIÓN DE VEHÍCULOS AUTOMOTORES Y MOTO | PICHINCHA | QUITO | 2523895 | nicolas6D@hotmail.com | MAJZOUB GHAZZAOUI KHALIL MOHAMAD |
| AGRICULTURA, GANADERÍA, SILVICULTURA Y PESCA. | PICHINCHA | QUITO | 022563320 | elixiroses@gmail.com | JJON NUÑEZ BOLIVAR FERNANDO |
| ACTIVIDADES DE SERVICIOS ADMINISTRATIVOS Y DE APOYO. | PICHINCHA | QUITO | 3228372 | paco12g@yahoo.com | JACOME BARAHONA RENE VINICIO |
| ACTIVIDADES PROFESIONALES, CIENTÍFICAS Y TÉCNICAS. | PICHINCHA | QUITO | 2894423 | pr_contadores@yahoo.es | GERRITSEN BAKKER ALEXANDRA CHRISTINA |
| ACTIVIDADES PROFESIONALES, CIENTÍFICAS Y TÉCNICAS. | PICHINCHA | QUITO | 2431724 | irmaromeroscout@hotmail.com | ROMERO PAGUAY IRMA MELIDA |
| INDUSTRIAS MANUFACTURERAS. | PICHINCHA | QUITO | 2527836 | intiwiniwin_69@hotmail.com | CASTRO MAFLA INTI CARLOS |
| OTRAS ACTIVIDADES DE SERVICIOS. | PICHINCHA | QUITO | 2273718 | corpoboecuador@yahoo.com | ESPINOSA NARANJO LUCIA SALOME |
| ACTIVIDADES PROFESIONALES, CIENTÍFICAS Y TÉCNICAS. | PICHINCHA | QUITO | 23325860 | paulina@arevaloyasociados.net | MANCHENO VARGAS WILLIAM GIOVANNY |
| ACTIVIDADES DE SERVICIOS ADMINISTRATIVOS Y DE APOYO. | PICHINCHA | QUITO | 2502653 | jennycabezas@gmail.com | CABEZAS SAMANIEGO EDISON ISRAEL |
| ACTIVIDADES DE SERVICIOS ADMINISTRATIVOS Y DE APOYO. | PICHINCHA | QUITO | 5100341 | cecilia.pazmino@cegecuador.com | PAZMINO SANCHEZ CECILIA CLAIRETH |
| COMERCIO AL POR MAYOR Y AL POR MENOR; REPARACIÓN DE VEHÍCULOS AUTOMOTORES Y MOTO | PICHINCHA | QUITO | 083221012 | dayamicastaneda@hotmail.com | CASTAÑEDA MARTINEZ DAYANI |
| ACTIVIDADES PROFESIONALES, CIENTÍFICAS Y TÉCNICAS. | PICHINCHA | QUITO | 3325860 | paulina@arevaloyasociados.net | ROMERO PAGUAY IRMA MELIDA |
| ACTIVIDADES PROFESIONALES, CIENTÍFICAS Y TÉCNICAS. | PICHINCHA | QUITO | 3325860 | giovanny.mancheno@goldenmind.ec | MANCHENO VARGAS WILLIAM GIOVANNY |
| COMERCIO AL POR MAYOR Y AL POR MENOR; REPARACIÓN DE VEHÍCULOS AUTOMOTORES Y MOTO | PICHINCHA | QUITO | 025001003 | cayala@comware.com.ec | AYALA WIETS JOSE CARLOS |
| ACTIVIDADES DE SERVICIOS ADMINISTRATIVOS Y DE APOYO. | PICHINCHA | QUITO | 026037642 | vpalacios@adventrips.com.ec | PALACIOS SUAREZ VIVIANA ELIZABETH |
| CONSTRUCCIÓN. | PICHINCHA | QUITO | 022416814 | charlyeazul@yahoo.com | BRAVO TORRES JAIME OSWALDO |
| ACTIVIDADES INMOBILIARIAS. | PICHINCHA | QUITO | 022454487 | pr_contadores@yahoo.es | CHAVEZ LALAMA GALO FERNANDO |
| ACTIVIDADES PROFESIONALES, CIENTÍFICAS Y TÉCNICAS. | PICHINCHA | QUITO | 2450208 | resassistencecl@hotmail.com | QUELAL YANEZ EDWIN GUILLERMO |
| ACTIVIDADES PROFESIONALES, CIENTÍFICAS Y TÉCNICAS. | PICHINCHA | QUITO | 022440-438 | mmartinez@stereocarto.com | MARTINEZ FERNANDEZ MARCOS |
| INFORMACIÓN Y COMUNICACIÓN. | PICHINCHA | QUITO | 2450629 | malu@infoelect.net | GUERRA ROBOAY ROBERTO GIOVANNI |
| ACTIVIDADES DE SERVICIOS ADMINISTRATIVOS Y DE APOYO. | PICHINCHA | QUITO | 023069411 | salesuio@martourgal.com | CHANGOTASIG CAIZA GLORIA MARLENE |
| COMERCIO AL POR MAYOR Y AL POR MENOR; REPARACIÓN DE VEHÍCULOS AUTOMOTORES Y MOTO | PICHINCHA | QUITO | 023318668 | ecueva@zonatecnologicaecc.com | CUEVA CEVALLOS EDWIN BAYARDO |
| ACTIVIDADES PROFESIONALES, CIENTÍFICAS Y TÉCNICAS. | PICHINCHA | QUITO | 2550506 | h.mc.consultores@gmail.com | VACA CABEZAS ANDREA ELIZABETH |
| ACTIVIDADES DE SERVICIOS ADMINISTRATIVOS Y DE APOYO. | PICHINCHA | QUITO | 3102319 | mywaytravel@hotmail.com | ARIAS TILLERIA CLARA DEL CARMEN |
| CONSTRUCCIÓN. | PICHINCHA | QUITO | 2521471 | acarvajalruiz2000@yahoo.com | CARVAJAL RUIZ ARMANDO EFREN |
| ACTIVIDADES PROFESIONALES, CIENTÍFICAS Y TÉCNICAS. | PICHINCHA | QUITO | 2251319 | ngranda@deloitte.com | MUÑOZ RAMIREZ RAFAEL ALFONSO |
| ACTIVIDADES PROFESIONALES, CIENTÍFICAS Y TÉCNICAS. | PICHINCHA | QUITO | 2541881 | cristinae2@yahoo.com | VACA TRONCOSO MARIANA DE JESUS BEATRIZ |
| INFORMACIÓN Y COMUNICACIÓN. | PICHINCHA | QUITO | 026019951 | myrianh@canelatv.com | YUNDA MACHADO LILIA NARCIZA |
| ACTIVIDADES FINANCIERAS Y DE SEGUROS. | PICHINCHA | QUITO | 022561726 | amoscoso@quitomotors.com.ec | CADENA DONGILIO EDMUNDO |
| ACTIVIDADES DE SERVICIOS ADMINISTRATIVOS Y DE APOYO. | PICHINCHA | QUITO | 022238358 | infa@tripgalapagos.com | BRBORICH ONTANEDA EDDIE GERARDO |
| ACTIVIDADES PROFESIONALES, CIENTÍFICAS Y TÉCNICAS. | PICHINCHA | QUITO | 2442472 | corporacion@felegal.com | GUERRERO NARVAEZ DARIO ALEJANDRO |
| CONSTRUCCIÓN. | PICHINCHA | QUITO | 3265055 | mauricio.robalino@hotmail.com | ROBALINO VILLAGOMEZ MIGUEL MAURICIO |
| TRANSPORTE Y ALMACENAMIENTO. | PICHINCHA | QUITO | 2368843 | rossycristi@hotmail.com | CUMBAL LEON JORGE LUIS |
| COMERCIO AL POR MAYOR Y AL POR MENOR; REPARACIÓN DE VEHÍCULOS AUTOMOTORES Y MOTO | PICHINCHA | QUITO | 022244810 | manuelmorochos56@yahoo.es | CESPEDES GUTIERREZ MARGARITA |
| ACTIVIDADES PROFESIONALES, CIENTÍFICAS Y TÉCNICAS. | PICHINCHA | QUITO | 2433842 | carloset@proactinfo.com | ESPINOSA GARCIA CARLOS MAURICIO |
| ACTIVIDADES PROFESIONALES, CIENTÍFICAS Y TÉCNICAS. | PICHINCHA | QUITO | 2453050 | palvarez@congabela.com | ALVAREZ MOLINA PAUL ALEJANDRO |
| ACTIVIDADES PROFESIONALES, CIENTÍFICAS Y TÉCNICAS. | PICHINCHA | QUITO | 022254979 | info@indetec.com.ec | MORENO VILLEGAS MARTIN JAVIER |
| COMERCIO AL POR MAYOR Y AL POR MENOR; REPARACIÓN DE VEHÍCULOS AUTOMOTORES Y MOTO | PICHINCHA | QUITO | 023500368 | ctorres@gedetem.com | VELA VEINTIMILLA JUAN JOSE |
| COMERCIO AL POR MAYOR Y AL POR MENOR; REPARACIÓN DE VEHÍCULOS AUTOMOTORES Y MOTO | PICHINCHA | QUITO | 062910301 | ufc.ecuadorventas@hotmail.com | TERAN LOPEZ EDWIN JAVIER |
| TRANSPORTE Y ALMACENAMIENTO. | PICHINCHA | QUITO | 2225076 | paradex2009@hotmail.com | SILVA HECTOR EDMUNDO |

| | | | | | | |
|---|-----------|-------|-------------------|------------|--------------------------------------|--|
| COMERCIO AL POR MAYOR Y AL POR MENOR; REPARACIÓN DE VEHÍCULOS AUTOMOTORES Y MOTO | PICHINCHA | QUITO | | 3317030 | celectro@celectroinc.com | FARSHID JAVADZADEH |
| COMERCIO AL POR MAYOR Y AL POR MENOR; REPARACIÓN DE VEHÍCULOS AUTOMOTORES Y MOTO | PICHINCHA | QUITO | | 022643509 | dianacalva@hotmail.com | MEZA SANCHEZ QUEMER TOLENTINO |
| COMERCIO AL POR MAYOR Y AL POR MENOR; REPARACIÓN DE VEHÍCULOS AUTOMOTORES Y MOTO | PICHINCHA | QUITO | | 2467483 | nippondr@uio.satnet.net | CHIKAZAWA IWAMOTO SHINRI |
| CONSTRUCCIÓN. | PICHINCHA | QUITO | | 023028185 | semafovial@hotmail.com | SEGURA LINARES JANETH GUADALUPE |
| TRANSPORTE Y ALMACENAMIENTO. | PICHINCHA | QUITO | | 2247101 | andrea_p198604@hotmail.com | PAZMIÑO ALARCON ANDREA DENISSE |
| TRANSPORTE Y ALMACENAMIENTO. | PICHINCHA | QUITO | GUAMANÍ | 2672697 | rosita@translarco.com | LARCO CARDENAS MARCO VINICIO |
| ACTIVIDADES INMOBILIARIAS. | PICHINCHA | QUITO | | 022448923 | agracia@brands-collection.com | GANCINO HALLO MARCA TERESA |
| COMERCIO AL POR MAYOR Y AL POR MENOR; REPARACIÓN DE VEHÍCULOS AUTOMOTORES Y MOTO | PICHINCHA | QUITO | | 3981800 | armando.puente@tetrapak.com | ALVAREZ MALDONADO CARLOS ALBERTO |
| INFORMACIÓN Y COMUNICACIÓN. | PICHINCHA | QUITO | | 022482858 | admin@sol95.com | TAMAYO TAPIA ALBA ELENA |
| COMERCIO AL POR MAYOR Y AL POR MENOR; REPARACIÓN DE VEHÍCULOS AUTOMOTORES Y MOTO | PICHINCHA | QUITO | | 256385 | francisco.pabon@ec.michelin.com | MARQUES DA CRUZ ARTUR |
| ACTIVIDADES DE SERVICIOS ADMINISTRATIVOS Y DE APOYO. | PICHINCHA | QUITO | COTOCOLLAO | 2532055 | hector_ruiz_a@yahoo.es | NEGRETE ESPINOZA ALBA LUZ |
| COMERCIO AL POR MAYOR Y AL POR MENOR; REPARACIÓN DE VEHÍCULOS AUTOMOTORES Y MOTO | PICHINCHA | QUITO | JIPIJAPA | 2432911 | paul.rojas@advicom.ec | VELEZ ARIZAGA ALICIA MARIBEL |
| TRANSPORTE Y ALMACENAMIENTO. | PICHINCHA | QUITO | | 022430680 | contabilidad@logicomex.com.ec | VEGA MONROY LUIS FERNANDO |
| INDUSTRIAS MANUFACTURERAS. | PICHINCHA | QUITO | | 6009214 | siproelectric_sa@yahoo.es | SIMBAÑA IZA MILTON VINICIO |
| TRANSPORTE Y ALMACENAMIENTO. | PICHINCHA | QUITO | | 2690381 | normiss_80@hotmail.com | AGUILAR RENGEL RODRIGO KLEBER |
| ACTIVIDADES DE ALQUILAMIENTO Y DE SERVICIO DE COMIDAS. | PICHINCHA | QUITO | | 022490757 | pm_olmedo@yahoo.com | PAZMIÑO BOLAÑOS FREDDY ESTEBAN |
| COMERCIO AL POR MAYOR Y AL POR MENOR; REPARACIÓN DE VEHÍCULOS AUTOMOTORES Y MOTO | PICHINCHA | QUITO | | 026010071 | civlacaexport@gmail.com | NAVAS TORTOLERO ANTOR VLADIMIR |
| INFORMACIÓN Y COMUNICACIÓN. | PICHINCHA | QUITO | SANTA PRISCA | 2234543 | fabian.bernal@e-sectorss.com | BERNAL GOMEZ FAVIAN ALFONSO |
| COMERCIO AL POR MAYOR Y AL POR MENOR; REPARACIÓN DE VEHÍCULOS AUTOMOTORES Y MOTO | PICHINCHA | QUITO | | 026007110 | mayferarias@hotmail.com | ESPINOZA CANO EDWIN PATRICIO |
| COMERCIO AL POR MAYOR Y AL POR MENOR; REPARACIÓN DE VEHÍCULOS AUTOMOTORES Y MOTO | PICHINCHA | QUITO | | 022373267 | phowell@hrtradeo.com | HOWELL REYES PATRICIO ESTEBAN |
| ACTIVIDADES PROFESIONALES, CIENTÍFICAS Y TÉCNICAS. | PICHINCHA | QUITO | | 022259141 | santiago.poveda@iberbildin.com | POVEDA ORTOLL SANTIAGO MARIA |
| ACTIVIDADES DE ATENCIÓN DE LA SALUD HUMANA Y DE ASISTENCIA SOCIAL. | PICHINCHA | QUITO | IÑAQUITO | 022562779 | loayzaromero@hotmail.com | ZUÑIGA MONTALVO SILVIA ALEXANDRA |
| ACTIVIDADES PROFESIONALES, CIENTÍFICAS Y TÉCNICAS. | PICHINCHA | QUITO | | 02333542 | nbarrionuevo@inclusys.com.ec | BARRIONUEVO JARAMILLO NEY ENRIQUE |
| ACTIVIDADES PROFESIONALES, CIENTÍFICAS Y TÉCNICAS. | PICHINCHA | QUITO | | 022570945 | franciscoalbanp@hotmail.com | ALBAN PINTO HUMBERTO MANUEL |
| CONSTRUCCIÓN. | PICHINCHA | QUITO | | 6035933 | conslan.mng@gmail.com | LANAS SALVADOR FREDDY |
| TRANSPORTE Y ALMACENAMIENTO. | PICHINCHA | QUITO | | 2655560 | jcserviciosmv@hotmail.com | CORREA FERNANDEZ JOSE ALEJANDRO |
| ACTIVIDADES PROFESIONALES, CIENTÍFICAS Y TÉCNICAS. | PICHINCHA | QUITO | IÑAQUITO | 2454821 | christian.valenzuela@auditsolver.com | VALENZUELA SANTILLAN CHRISTIAN MARCELO |
| COMERCIO AL POR MAYOR Y AL POR MENOR; REPARACIÓN DE VEHÍCULOS AUTOMOTORES Y MOTO | PICHINCHA | QUITO | | 2250806 | fvera@fantasiasvera.com | VERA NOVOA ELENA FERNANDA |
| INFORMACIÓN Y COMUNICACIÓN. | PICHINCHA | QUITO | | 2443866 | ccisneros@celistics.com | CISNEROS MENDOZA MARIA CRISTINA |
| TRANSPORTE Y ALMACENAMIENTO. | PICHINCHA | QUITO | | 022029943 | gerencia@mectemak.com | PARDO LOPEZ JAVIER ALEJANDRO |
| COMERCIO AL POR MAYOR Y AL POR MENOR; REPARACIÓN DE VEHÍCULOS AUTOMOTORES Y MOTO | PICHINCHA | QUITO | | 2271376 | velectricglobal@gmail.com | ROMAN VALLEJO KARINA PATRICIA |
| ACTIVIDADES PROFESIONALES, CIENTÍFICAS Y TÉCNICAS. | PICHINCHA | QUITO | | 022479539 | chek83@hotmail.com | MOREIRA FREIRE MARCO GABRIEL |
| COMERCIO AL POR MAYOR Y AL POR MENOR; REPARACIÓN DE VEHÍCULOS AUTOMOTORES Y MOTO | PICHINCHA | QUITO | LA CONCEPCIÓN | 2242130 | scritap@hotmail.com | PAZMIÑO DAZA MONICA DE LOS ANGELES |
| AGRICULTURA, GANADERÍA, SILVICULTURA Y PESCA. | PICHINCHA | QUITO | | 2231458 | azeriroses@gmail.com | ZEYNALOV OGTAY |
| INDUSTRIAS MANUFACTURERAS. | PICHINCHA | QUITO | | 2507094 | elizabeth@gbasesoriaccountable.com | TOLOSA FIGUEROA BLANCA ISABEL |
| COMERCIO AL POR MAYOR Y AL POR MENOR; REPARACIÓN DE VEHÍCULOS AUTOMOTORES Y MOTO | PICHINCHA | QUITO | IÑAQUITO | 022224252 | welltelsa@hotmail.com | ALBAN BUCHELI PATRICIA ARACELLY |
| INDUSTRIAS MANUFACTURERAS. | PICHINCHA | QUITO | | 3237687 | carliquest@hotmail.com | CUESTA LASTRA CARLA PAULINA |
| TRANSPORTE Y ALMACENAMIENTO. | PICHINCHA | QUITO | | 3960000 | rperalta@grupolaar.com | PERALTA CARRION RODRIGO OSWALDO |
| CONSTRUCCIÓN. | PICHINCHA | QUITO | | 2525506 | kestupinan@infraserv-ec.com | CABEZAS CASTILLO GINA SILVANA |
| CONSTRUCCIÓN. | PICHINCHA | QUITO | | 2360193 | contasolution@gmail.com | PEÑAHERRERA MALDONADO MATILDE JESUS |
| COMERCIO AL POR MAYOR Y AL POR MENOR; REPARACIÓN DE VEHÍCULOS AUTOMOTORES Y MOTO | PICHINCHA | QUITO | | 026043266 | LuadiaZuluaga@contactocms.com | ZULUAGA AGREDO CLAUDIA |
| ACTIVIDADES DE SERVICIOS ADMINISTRATIVOS Y DE APOYO. | PICHINCHA | QUITO | | 2433099 | jfoleas@sops.com.ec | OCAMPO GUAYARA ANA MILENA |
| CONSTRUCCIÓN. | PICHINCHA | QUITO | | 023238696 | alexandra.jacome@hotmail.com | JACOME VINUEZA ALEXANDRA PATRICIA |
| ACTIVIDADES PROFESIONALES, CIENTÍFICAS Y TÉCNICAS. | PICHINCHA | QUITO | | 2436603 | mquinteros@equitax-ec.com | PAREDES CORDOVA OSWALDO RODRIGO |
| ACTIVIDADES PROFESIONALES, CIENTÍFICAS Y TÉCNICAS. | PICHINCHA | QUITO | | 2522108 | msilvaud@gmail.com | MALDONADO SILVA CESAR ENRIQUE |
| ACTIVIDADES PROFESIONALES, CIENTÍFICAS Y TÉCNICAS. | PICHINCHA | QUITO | | 022986528 | gonzalpe@gpa-lawyers.com | GONZALEZ GALARZA GONZALO IGNACIO |
| CONSTRUCCIÓN. | PICHINCHA | QUITO | | 0222953218 | if-com@hotmail.com | CHUQUITARCO SIMBAÑA BYRON MARCELO |
| TRANSPORTE Y ALMACENAMIENTO. | PICHINCHA | QUITO | | 2680193 | ciatransagamahnos@hotmail.com | AGAMA CORREA DARWIN EDISON |
| TRANSPORTE Y ALMACENAMIENTO. | PICHINCHA | QUITO | COTOCOLLAO | 023402137 | wfae71@hotmail.es | AVILES ESCOBAR WILPE FERNANDO |
| ACTIVIDADES PROFESIONALES, CIENTÍFICAS Y TÉCNICAS. | PICHINCHA | QUITO | | 022264649 | info@servipet.ec | BARRAGAN VIVAS DANIEL ARTURO |
| ENSEÑANZA. | PICHINCHA | QUITO | CUMBAYÁ | 022895084 | drgestion@hotmail.com | BUENAÑO SALAZAR CANDY TATIANA |
| ACTIVIDADES DE ATENCIÓN DE LA SALUD HUMANA Y DE ASISTENCIA SOCIAL. | PICHINCHA | QUITO | | 2559586 | clincasbeltik@andinanet.net | PAZMIÑO DE LA TORRE MARIO HUMBERTO |
| ACTIVIDADES DE SERVICIOS ADMINISTRATIVOS Y DE APOYO. | PICHINCHA | QUITO | | 022502972 | mhiruois@hotmail.com | HIROUIS EP GARCIA MARION SYLVIE |
| TRANSPORTE Y ALMACENAMIENTO. | PICHINCHA | QUITO | | 022273720 | patricia.deamores@grupomain.com | CORTEZ SALVADOR FANNY PATRICIA |
| ACTIVIDADES PROFESIONALES, CIENTÍFICAS Y TÉCNICAS. | PICHINCHA | QUITO | | 3034026 | jaas.arq@gmail.com | AUQUI SIGUENCIA JAVIER ALFONSO |
| INDUSTRIAS MANUFACTURERAS. | PICHINCHA | QUITO | | 3814514 | ealmeida@holdingdine.com | ECHEVERRIA MARTINEZ NELSON VINICIO |
| INFORMACIÓN Y COMUNICACIÓN. | PICHINCHA | QUITO | CONOCOTO | 2074785 | analuciacorrea@msn.com | CORREA SANCHEZ ANA LUCIA |
| CONSTRUCCIÓN. | PICHINCHA | QUITO | | 2645165 | gigol@latinmail.com | MEDIAVILLA CRUZ GABRIEL BOLIVAR |
| ACTIVIDADES DE ATENCIÓN DE LA SALUD HUMANA Y DE ASISTENCIA SOCIAL. | PICHINCHA | QUITO | | 022255138 | diego.jacome@ecua-american.com | BRAVO ROSADO MARIA MAGDALENA |
| INDUSTRIAS MANUFACTURERAS. | PICHINCHA | QUITO | EL BATAN | 2904828 | nelly_lemma@hotmail.com | LEMA QUINGA MARIA NELLY |
| ACTIVIDADES FINANCIERAS Y DE SEGUROS. | PICHINCHA | QUITO | BELISARIO QUEVEDO | 4006000 | contabilidad@libresa.com | COBA PAGES JUAN FRANCISCO |
| DISTRIBUCIÓN DE AGUA; ALCANTARILLADO, GESTIÓN DE DESECHOS Y ACTIVIDADES DE SANEAMIENT | PICHINCHA | QUITO | | 3319637 | guido_molinav@yahoo.com | MOLINA VELA GUIDO INFANTE |
| COMERCIO AL POR MAYOR Y AL POR MENOR; REPARACIÓN DE VEHÍCULOS AUTOMOTORES Y MOTO | PICHINCHA | QUITO | | 2675651 | cp.asociados@yahoo.es | LLANES GUERRA ROLANDO |

| | | | | | | |
|--|-----------|-------|-------------------|-----------|--|--------------------------------------|
| COMERCIO AL POR MAYOR Y AL POR MENOR; REPARACIÓN DE VEHÍCULOS AUTOMOTORES Y MOTO | PICHINCHA | QUITO | | 2044417 | cyate@gruposorena.com | YATE RAMIREZ CARLOS ENRIQUE |
| ACTIVIDADES PROFESIONALES, CIENTÍFICAS Y TÉCNICAS. | PICHINCHA | QUITO | | 3332926 | andres.narvaez@spingarnmaks.com | NARVAEZ PACHECO DANIEL |
| TRANSPORTE Y ALMACENAMIENTO. | PICHINCHA | QUITO | COCHAPAMBA | 2273324 | contabilidad_gea@hotmail.com | CACERES MONCAYO MARIA AUGUSTA |
| INFORMACIÓN Y COMUNICACIÓN. | PICHINCHA | QUITO | | 023360755 | aldo.flores@esoft.ec | FLORES NARANJO ALDO MAURICIO |
| CONSTRUCCIÓN. | PICHINCHA | QUITO | | 026013465 | info@fevo.com.ec | VEGA LEON JUAN PABLO |
| TRANSPORTE Y ALMACENAMIENTO. | PICHINCHA | QUITO | | 2877112 | dyacoc@hotmail.com | PAUCAR CASAMIN JOSE ALFREDO |
| COMERCIO AL POR MAYOR Y AL POR MENOR; REPARACIÓN DE VEHÍCULOS AUTOMOTORES Y MOTO | PICHINCHA | QUITO | CONOCOTO | 023805568 | tydcocentro@hotmail.com | PARRA LOACAMIN JORGE ANIBAL |
| COMERCIO AL POR MAYOR Y AL POR MENOR; REPARACIÓN DE VEHÍCULOS AUTOMOTORES Y MOTO | PICHINCHA | QUITO | | 2502599 | rcadena@elfruton.com | MORILLO PROAÑO FRANCISCO FELIPE |
| COMERCIO AL POR MAYOR Y AL POR MENOR; REPARACIÓN DE VEHÍCULOS AUTOMOTORES Y MOTO | PICHINCHA | QUITO | | 2401684 | soluciones_contables1@hotmail.com | GUTIERREZ CORDOVA XAVIER EDMUNDO |
| COMERCIO AL POR MAYOR Y AL POR MENOR; REPARACIÓN DE VEHÍCULOS AUTOMOTORES Y MOTO | PICHINCHA | QUITO | | 022814046 | jmgangotena@gvp-abogados.com | GANGOTENA ARDETA JOSE MARIA |
| COMERCIO AL POR MAYOR Y AL POR MENOR; REPARACIÓN DE VEHÍCULOS AUTOMOTORES Y MOTO | PICHINCHA | QUITO | | 03238492 | nilaelizabeth@hotmail.com | GONZALEZ MONTOYA ELIANA PATRICIA |
| ACTIVIDADES PROFESIONALES, CIENTÍFICAS Y TÉCNICAS. | PICHINCHA | QUITO | | 2443539 | i_vieg@hotmail.com | RUIZ VELASCO VICTOR HUGO |
| ACTIVIDADES FINANCIERAS Y DE SEGUROS. | PICHINCHA | QUITO | | 2455589 | mnanranjo41@hotmail.com | SEGOVIA BETANCOURT NERIS FABRICIO |
| COMERCIO AL POR MAYOR Y AL POR MENOR; REPARACIÓN DE VEHÍCULOS AUTOMOTORES Y MOTO | PICHINCHA | QUITO | | 2543603 | otamayo@oleotechsa.com | TAMAYO GUERRERO OSWALDO ANTONIO |
| INFORMACIÓN Y COMUNICACIÓN. | PICHINCHA | QUITO | | 2921049 | azambrano.solpac@gmail.com | URANGA OVIEDO SARAI |
| COMERCIO AL POR MAYOR Y AL POR MENOR; REPARACIÓN DE VEHÍCULOS AUTOMOTORES Y MOTO | PICHINCHA | QUITO | | 6007521 | bcarvajalo@hotmail.com | CARVAJAL QLMEDO BEATRIZ PIEDAD |
| COMERCIO AL POR MAYOR Y AL POR MENOR; REPARACIÓN DE VEHÍCULOS AUTOMOTORES Y MOTO | PICHINCHA | QUITO | | 2485889 | juanapatria@hotmail.com | BAUTISTA MUELA JUANA PATRICIA |
| ACTIVIDADES DE ALOJAMIENTO Y DE SERVICIO DE COMIDAS. | PICHINCHA | QUITO | | 2436457 | vacoyvaca@hotmail.com | NARANJO ZURITA MARCELO DAVID |
| ENSEÑANZA. | PICHINCHA | QUITO | | 023228437 | caimsep@cablemodem.com.ec | YUGSI HERRERA NANCY ELIZABETH |
| ACTIVIDADES DE ALOJAMIENTO Y DE SERVICIO DE COMIDAS. | PICHINCHA | QUITO | | 024000681 | vacoyvaca@hotmail.com | SALAZAR BENITEZ CHRISTIAN JAVIER |
| INDUSTRIAS MANUFACTURERAS. | PICHINCHA | QUITO | | 023441580 | aromamelis.ventas@yahoo.com | GUERRON CHAVEZ CESAR IBAN |
| ACTIVIDADES INMOBILIARIAS. | PICHINCHA | QUITO | CUMBAYÁ | 022310055 | acordova@bakertillyecuador.com | CHIRIBOGA ALLNUTT LUIS ESTEBAN |
| ENSEÑANZA. | PICHINCHA | QUITO | | 2234888 | cade_asesoria_academica@hotmail.com | VILLACIS SUAREZ CHRISTIAN VLADIMIR |
| COMERCIO AL POR MAYOR Y AL POR MENOR; REPARACIÓN DE VEHÍCULOS AUTOMOTORES Y MOTO | PICHINCHA | QUITO | SANTA PRISCA | 022239469 | adriana@galeriaecuador.com | ALOMIA VIVER ADRIANA DEL CARMEN |
| INDUSTRIAS MANUFACTURERAS. | PICHINCHA | QUITO | | 022035391 | servicongm@yahoo.com | HERRERA JATIVA AGUSTIN MODESTO |
| CONSTRUCCIÓN. | PICHINCHA | QUITO | | 2614288 | germanicotoro@andinanet.net | NAVARRETE CAÑAR LUIS FRANS |
| ACTIVIDADES PROFESIONALES, CIENTÍFICAS Y TÉCNICAS. | PICHINCHA | QUITO | CALDERÓN (CARAPUN | 2036248 | czie69@gmail.com | ZURITA PUERTAS CESAR AGUSTO |
| ACTIVIDADES INMOBILIARIAS. | PICHINCHA | QUITO | | 022986528 | inmobudapest@hotmail.com | GONZALEZ KAROLYS FELIPE IGNACIO |
| INDUSTRIAS MANUFACTURERAS. | PICHINCHA | QUITO | LA CONCEPCIÓN | 026035627 | soryvite@hotmail.com | LEDUC HENRI JEAN |
| INFORMACIÓN Y COMUNICACIÓN. | PICHINCHA | QUITO | | 2630912 | eugenia.jarrin@adhoc.com.ec | RODRIGUEZ FLORES ANDRES SEBASTIAN |
| ACTIVIDADES DE SERVICIOS ADMINISTRATIVOS Y DE APOYO. | PICHINCHA | QUITO | | 023280796 | gerencia@dtes.com.ec | TAMAYO BASSANTE JOSE LUIS |
| COMERCIO AL POR MAYOR Y AL POR MENOR; REPARACIÓN DE VEHÍCULOS AUTOMOTORES Y MOTO | PICHINCHA | QUITO | | 2551550 | vchico@paniju.com | CHEDIAK BRINKMANN JUAN FERNANDO |
| COMERCIO AL POR MAYOR Y AL POR MENOR; REPARACIÓN DE VEHÍCULOS AUTOMOTORES Y MOTO | PICHINCHA | QUITO | LLANO CHICO | 022404233 | bachita30@hotmail.com | ANDINO MINA MARIA BEATRIZ |
| COMERCIO AL POR MAYOR Y AL POR MENOR; REPARACIÓN DE VEHÍCULOS AUTOMOTORES Y MOTO | PICHINCHA | QUITO | | 2565018 | sudamexs@yahoo.com | CEVALLOS FERNANDEZ HECTOR RAMIRO |
| ACTIVIDADES PROFESIONALES, CIENTÍFICAS Y TÉCNICAS. | PICHINCHA | QUITO | | 2248452 | davidgallegos@geoexplor.com | GALLEGOS BAYAS EDISON DAVID |
| COMERCIO AL POR MAYOR Y AL POR MENOR; REPARACIÓN DE VEHÍCULOS AUTOMOTORES Y MOTO | PICHINCHA | QUITO | | 022520488 | madenamr@hotmail.com | FERRER LEYBA RICARDO ALBERTO |
| COMERCIO AL POR MAYOR Y AL POR MENOR; REPARACIÓN DE VEHÍCULOS AUTOMOTORES Y MOTO | PICHINCHA | QUITO | | 3807209 | mvizcaino@vibacev.com | BARRENO CUISANA JUAN CARLOS |
| ACTIVIDADES DE SERVICIOS ADMINISTRATIVOS Y DE APOYO. | PICHINCHA | QUITO | | 2537000 | carproa@iclaro.com.ec | PROAÑO JIMENEZ DAVID RICARDO |
| COMERCIO AL POR MAYOR Y AL POR MENOR; REPARACIÓN DE VEHÍCULOS AUTOMOTORES Y MOTO | PICHINCHA | QUITO | | 2551909 | jaimemedinaa@hotmail.com | REAL NARANJO EDGAR ROGELIO |
| ACTIVIDADES DE SERVICIOS ADMINISTRATIVOS Y DE APOYO. | PICHINCHA | QUITO | | 3239065 | andrea@lineecuador.com | ESTRELLA MEZA ANDREA ELVIRA |
| ACTIVIDADES DE SERVICIOS ADMINISTRATIVOS Y DE APOYO. | PICHINCHA | QUITO | | 26013411 | antoine@incatrek-ecuador.com | GROUZEL ANTOINE ALLAIN |
| ACTIVIDADES INMOBILIARIAS. | PICHINCHA | QUITO | | 3230115 | idrian@estrella-apollo-consultores.com | MONCAYO CRUZ ANTONIO FRANCISCO |
| TRANSPORTE Y ALMACENAMIENTO. | PICHINCHA | QUITO | IÑAQUITO | 2245048 | mokachinoexpres@hotmail.com | JARRIN YAUCEN JUAN ANTONIO |
| COMERCIO AL POR MAYOR Y AL POR MENOR; REPARACIÓN DE VEHÍCULOS AUTOMOTORES Y MOTO | PICHINCHA | QUITO | | 022670969 | diluca3012@yahoo.com | AGUILA ARGUELLO EDGAR EDUARDO |
| COMERCIO AL POR MAYOR Y AL POR MENOR; REPARACIÓN DE VEHÍCULOS AUTOMOTORES Y MOTO | PICHINCHA | QUITO | TARQUI | 042394598 | negotecno@hotmail.com | SANCHEZ ZAPATA LUIS ROBERTO |
| COMERCIO AL POR MAYOR Y AL POR MENOR; REPARACIÓN DE VEHÍCULOS AUTOMOTORES Y MOTO | PICHINCHA | QUITO | | 2921813 | yeseniazuero@yahoo.com | AZUERO RODAS GRISelda YESENIA |
| COMERCIO AL POR MAYOR Y AL POR MENOR; REPARACIÓN DE VEHÍCULOS AUTOMOTORES Y MOTO | PICHINCHA | QUITO | | 2230807 | info@дитеc.com.ec | FLORES CRUZ EDGAR PATRICIO |
| TRANSPORTE Y ALMACENAMIENTO. | PICHINCHA | QUITO | CARCELÉN | 2471948 | fabian.asitimbay@randish.com.ec | SANTANA FLORES JOSE WLADIMIR |
| COMERCIO AL POR MAYOR Y AL POR MENOR; REPARACIÓN DE VEHÍCULOS AUTOMOTORES Y MOTO | PICHINCHA | QUITO | | 2245345 | maninab@gotmail.com | BUENO VILLACORTA MARIA ELENA |
| COMERCIO AL POR MAYOR Y AL POR MENOR; REPARACIÓN DE VEHÍCULOS AUTOMOTORES Y MOTO | PICHINCHA | QUITO | | 026038171 | oc-tallerjoyeria@hotmail.com | ALVAREZ VILA BEATRIZ HELENA |
| COMERCIO AL POR MAYOR Y AL POR MENOR; REPARACIÓN DE VEHÍCULOS AUTOMOTORES Y MOTO | PICHINCHA | QUITO | | 2433527 | armando@deelviewusa.com | BENALCAZAR GOMEZ LUIS HUMBERTO |
| AGRICULTURA, GANADERÍA, SILVICULTURA Y PESCA. | PICHINCHA | QUITO | EL BATAN | 023237279 | franchiogreen@gmail.com | CHIRIBOGA ALVAREZ FRANCISCO XAVIER |
| CONSTRUCCIÓN. | PICHINCHA | QUITO | | 2650886 | master_mdus@yahoo.com | COLOMA MOSCOSO LUIS FERNANDO |
| CONSTRUCCIÓN. | PICHINCHA | QUITO | | 096827968 | servicioingenieria@hotmail.com | ROZO DIAZ INGRID JOHANA |
| ACTIVIDADES PROFESIONALES, CIENTÍFICAS Y TÉCNICAS. | PICHINCHA | QUITO | | 3820217 | gmejia@solstrateg.com | BARRAGAN DILLON MARCELO RENATO |
| INFORMACIÓN Y COMUNICACIÓN. | PICHINCHA | QUITO | | 6041340 | consuelopez@corppm.com | PAZ MAZON IRMA CONSUELO |
| ENSEÑANZA. | PICHINCHA | QUITO | | 023331773 | ffreire@deuston.com | VALLEJO AGUILAR SILVANA SORAYA |
| CONSTRUCCIÓN. | PICHINCHA | QUITO | | 022552702 | serproelecsa@hotmail.com | ROSETO AYALA MARCO ENRIQUE |
| ACTIVIDADES PROFESIONALES, CIENTÍFICAS Y TÉCNICAS. | PICHINCHA | QUITO | | 2504138 | p.velasquez@hotmail.com | VELASQUEZ SERRANO PATRICIO ALEXANDER |
| COMERCIO AL POR MAYOR Y AL POR MENOR; REPARACIÓN DE VEHÍCULOS AUTOMOTORES Y MOTO | PICHINCHA | QUITO | | 2456700 | ecuamedixportcaldta@hotmail.com | HIDALGO GUANOQUIZA WALTER VINICIO |
| ACTIVIDADES DE SERVICIOS ADMINISTRATIVOS Y DE APOYO. | PICHINCHA | QUITO | | 2597250 | alerta_25alarms@yahoo.es | COELLO BARRIONUEVO MANUEL ALBERTO |
| ACTIVIDADES DE ATENCIÓN DE LA SALUD HUMANA Y DE ASISTENCIA SOCIAL. | PICHINCHA | QUITO | | 2906990 | jyeppez@hmetro.med.ec | MANTILLA GONZALEZ LUIS ERNESTO |
| CONSTRUCCIÓN. | PICHINCHA | QUITO | | 02268508 | weedyberrones@gmail.com | BERRONES CASTILLO JUAN NORBERTO |

| | | | | | | |
|--|-------------------------------------|-------------------------|---------------------|----------------------------------|---|--|
| COMERCIO AL POR MAYOR Y AL POR MENOR; REPARACIÓN DE VEHÍCULOS AUTOMOTORES Y MOTOARTES, ENTRETENIMIENTO Y RECREACIÓN. CONSTRUCCIÓN. | PICHINCHA PICHINCHA PICHINCHA | QUITO QUITO QUITO | | 2528134 02237087 022484635 | tereivanco2005@latinmail.com avse_consultores@hotmail.com sayala@fopeca.com | SANCHEZ VERA CARLOS DUVERLY ZAMBRANO MARTINEZ EDUARDO ENRIQUE FONTANA ZAMORA VICTOR MANUEL |
| COMERCIO AL POR MAYOR Y AL POR MENOR; REPARACIÓN DE VEHÍCULOS AUTOMOTORES Y MOTO CONSTRUCCIÓN. | PICHINCHA PICHINCHA | QUITO QUITO | CHAUPICRUZ | 2430701 2556157 | avse_consultores@hotmail.com hvcajas@ingerecons.com | DONOSO BANDERAS JUAN JOSE CAJAS NAVARRETE HECTOR VICENTE |
| ACTIVIDADES PROFESIONALES, CIENTÍFICAS Y TÉCNICAS. | PICHINCHA | QUITO | | 2675674 | mrivas@ecuarefrescos.com | ESCOBAR ULLAURI PEDRO SANTIAGO |
| ACTIVIDADES DE ALOJAMIENTO Y DE SERVICIO DE COMIDAS. CONSTRUCCIÓN. | PICHINCHA PICHINCHA | QUITO QUITO | | 2906856 092668538 | gustavo_granja@hotmail.com fandrade@procelec.ec | GRANJA DONOSO GUSTAVO JAVIER PALACIOS ALVAREZ JOSE PATRICIO |
| INDUSTRIAS MANUFACTURERAS. | PICHINCHA | QUITO | | 026019015 | psalazar@becerracuesta.ec | BECERRA CUESTA CESAR MIGUEL |
| COMERCIO AL POR MAYOR Y AL POR MENOR; REPARACIÓN DE VEHÍCULOS AUTOMOTORES Y MOTO CONSTRUCCIÓN. | PICHINCHA | QUITO | | 2484530 2522304 | mmoreno@incremar.com.ec isaacalvarezg@alem.com.ec | MARTINEZ VASQUEZ IVAN ALFREDO ALVAREZ GRANDA ISAAC ELIODORO |
| COMERCIO AL POR MAYOR Y AL POR MENOR; REPARACIÓN DE VEHÍCULOS AUTOMOTORES Y MOTO CONSTRUCCIÓN. | PICHINCHA | QUITO | | 2600537 | henry_causapaz@yahoo.es | CUASAPAZ BEJARANO HENRY WLADIMIR |
| COMERCIO AL POR MAYOR Y AL POR MENOR; REPARACIÓN DE VEHÍCULOS AUTOMOTORES Y MOTO CONSTRUCCIÓN. | PICHINCHA | QUITO | | 2433583 | jmorales_guijarro@hotmail.com | BALAREZO PESANTEZ ANTONIO EDUARDO |
| COMERCIO AL POR MAYOR Y AL POR MENOR; REPARACIÓN DE VEHÍCULOS AUTOMOTORES Y MOTO CONSTRUCCIÓN. | PICHINCHA | QUITO | | 072901097 | info@ecuapack.com | CALDERON SERRANO ALVARO JOSE |
| COMERCIO AL POR MAYOR Y AL POR MENOR; REPARACIÓN DE VEHÍCULOS AUTOMOTORES Y MOTO CONSTRUCCIÓN. | PICHINCHA | QUITO | | 22405785 | gustavo.ayala@mira.com.ec | AYALA PAREDES GUSTAVO IVAN |
| AGRICULTURA, GANADERÍA, SILVICULTURA Y PESCA. | PICHINCHA | QUITO | | 095653182 | rpadilla@floricuenca.com | BENJAMIN PIERRE ANTOINE RAULT |
| COMERCIO AL POR MAYOR Y AL POR MENOR; REPARACIÓN DE VEHÍCULOS AUTOMOTORES Y MOTO CONSTRUCCIÓN. | PICHINCHA | QUITO | SAN ISIDRO DEL INCA | 026042290 | darwin.zabala@conti.com.ec | ZABALA TORRES DARWIN EDUARDO |
| INDUSTRIAS MANUFACTURERAS. | PICHINCHA | QUITO | | 022481851 | naguilar@grupooro.com.ec | MONCAYO MONTALVO FAUSTO PACIFICO |
| COMERCIO AL POR MAYOR Y AL POR MENOR; REPARACIÓN DE VEHÍCULOS AUTOMOTORES Y MOTO CONSTRUCCIÓN. | PICHINCHA | QUITO | | 2277733 | andr108789@siigo.com | ROSALES MAFLA NORMA ROCIO |
| ACTIVIDADES FINANCIERAS Y DE SEGUROS. INDUSTRIAS MANUFACTURERAS. | PICHINCHA PICHINCHA | QUITO QUITO | EL BATAN | 3332253 | jfponce@planet-assist.net | PONCE DAVALOS JUAN FERNANDO |
| ACTIVIDADES PROFESIONALES, CIENTÍFICAS Y TÉCNICAS. | PICHINCHA | QUITO | | 022240028 | robert_freirepazmio@yahoo.com | SAENZ FLORES MARIA AUGUSTA |
| ACTIVIDADES PROFESIONALES, CIENTÍFICAS Y TÉCNICAS. | PICHINCHA | QUITO | | 022492260 | gpazmiño@gmail.com | ANDRADE MACIAS LILIANA YAMILETH |
| ACTIVIDADES PROFESIONALES, CIENTÍFICAS Y TÉCNICAS. | PICHINCHA | QUITO | AMAGUAÑA | 022507666 | ermendarizyca@puntonet.ec | ARMENDARIZ SALVADOR RAUL PATRICIO |
| ACTIVIDADES PROFESIONALES, CIENTÍFICAS Y TÉCNICAS. | PICHINCHA | QUITO | | 02 2877158 | lolalla@csmlogistica.com | BACA MONTENEGRO LIRIA ESPERANZA |
| TRANSPORTE Y ALMACENAMIENTO. | PICHINCHA | QUITO | | 023260937 | nessar_c@hotmail.com | CANO CEDEÑO NESSAR GABRIEL |
| COMERCIO AL POR MAYOR Y AL POR MENOR; REPARACIÓN DE VEHÍCULOS AUTOMOTORES Y MOTO CONSTRUCCIÓN. | PICHINCHA | QUITO | | 022435486 | cenfarm@yahoo.com | NARANJO TORRES HECTOR ERNESTO |
| COMERCIO AL POR MAYOR Y AL POR MENOR; REPARACIÓN DE VEHÍCULOS AUTOMOTORES Y MOTO CONSTRUCCIÓN. | PICHINCHA | QUITO | CALDERÓN | 2346810 | gfinanciero@unionconstructora.com.ec | TORRES CARVAJAL YADYRA DOLORES |
| ACTIVIDADES DE SERVICIOS ADMINISTRATIVOS Y DE APOYO. | PICHINCHA | QUITO | | 2035121 | fastcleaning@hotmail.es | MENESES CAICEDO TANIA LISBETH |
| EXPLOTACIÓN DE MINAS Y CANTERAS. | PICHINCHA | QUITO | | 2484791 | wgallegos@multi-servipet.com.ec | GALLEGOS ERAS WALBERTO EFRAIN |
| ACTIVIDADES PROFESIONALES, CIENTÍFICAS Y TÉCNICAS. | PICHINCHA | QUITO | | 2456606 | santiago.reyes@dli-lawoffice.com | REYES MENA SANTIAGO |
| INDUSTRIAS MANUFACTURERAS. | PICHINCHA | QUITO | | 026038304 | tvallejoj@hotmail.com | ALBUJA ARBOLEDA OSKAR XAVIER |
| ACTIVIDADES PROFESIONALES, CIENTÍFICAS Y TÉCNICAS. | PICHINCHA | QUITO | | 023318991 | diego.villota@fielseg.com | VILLOTA SANCHEZ DIEGO MAURICIO |
| COMERCIO AL POR MAYOR Y AL POR MENOR; REPARACIÓN DE VEHÍCULOS AUTOMOTORES Y MOTO CONSTRUCCIÓN. | PICHINCHA | QUITO | | 022256656 | cortiplace@gmail.com | ARGOTI POZO JUNIOR MARCELO |
| INDUSTRIAS MANUFACTURERAS. | PICHINCHA | QUITO | | 025111387 | silviafreire01@yahoo.es | SOTO GARCIA GREGORIO SERVILIO |
| ACTIVIDADES PROFESIONALES, CIENTÍFICAS Y TÉCNICAS. | PICHINCHA | QUITO | | 022447241 | kalo@ecutel.net | MARTINEZ PAREDES MARCELO FABRIZIO |
| COMERCIO AL POR MAYOR Y AL POR MENOR; REPARACIÓN DE VEHÍCULOS AUTOMOTORES Y MOTO CONSTRUCCIÓN. | PICHINCHA | QUITO | EL BATAN | 2261423 | farrayeg@andinanet.net | FARRAYE HENECH GABRIEL |
| ACTIVIDADES INMOBILIARIAS. | PICHINCHA | QUITO | | 2445755 | cristina.leon@cecomex.com.ec | LEON GUARDERAS MARIA CRISTINA MERCEDES |
| ACTIVIDADES DE SERVICIOS ADMINISTRATIVOS Y DE APOYO. CONSTRUCCIÓN. | PICHINCHA PICHINCHA | QUITO QUITO | | 26046894 | info@cotepastours.com | BOADA OBANDO JORGE LEONARDO |
| ACTIVIDADES DE SERVICIOS ADMINISTRATIVOS Y DE APOYO. | PICHINCHA | QUITO | | 099711248 | anelpa2009@yahoo.com | PALMA BAÑO ANGEL ELIAS |
| ACTIVIDADES INMOBILIARIAS. | PICHINCHA | QUITO | | 3238381 | garovine1953@hotmail.com | VELASCO CABRERA JUAN FERNANDO |
| ACTIVIDADES DE SERVICIOS ADMINISTRATIVOS Y DE APOYO. | PICHINCHA | QUITO | | 022229202 | pgraetzer@gmail.com | GRAETZER PEÑAFIEL PETER JOSEPH |
| COMERCIO AL POR MAYOR Y AL POR MENOR; REPARACIÓN DE VEHÍCULOS AUTOMOTORES Y MOTO CONSTRUCCIÓN. | PICHINCHA | QUITO | LA MAGDALENA | 022467240 | felipe_avila@pecs.com.ec | AVILA LEON LUIS FELIPE |
| ACTIVIDADES DE ATENCIÓN DE LA SALUD HUMANA Y DE ASISTENCIA SOCIAL. | PICHINCHA | QUITO | | 023237735 | centrocsmiatabonaro@yahoo.com | ANDRADE VELASCO LUISA KARINA |
| COMERCIO AL POR MAYOR Y AL POR MENOR; REPARACIÓN DE VEHÍCULOS AUTOMOTORES Y MOTO CONSTRUCCIÓN. | PICHINCHA | QUITO | | 2228644 | a_cbc@hotmail.com | REVELO PASPUEL JUAN CARLOS |
| COMERCIO AL POR MAYOR Y AL POR MENOR; REPARACIÓN DE VEHÍCULOS AUTOMOTORES Y MOTO CONSTRUCCIÓN. | PICHINCHA | QUITO | | 022406385 | disproseg.sa@hotmail.com | SALGADO SUAREZ FELIX XAVIER |
| ACTIVIDADES INMOBILIARIAS. | PICHINCHA | QUITO | | 023100660 | jorgefigueroa2009@hotmail.com | CADENA RODRIGUEZ RUBEN ENRIQUE |
| ACTIVIDADES DE SERVICIOS ADMINISTRATIVOS Y DE APOYO. | PICHINCHA | QUITO | CUMBAYÁ | 2286769 | edmp_83@hotmail.com | MALDONADO PACHECO EDGAR DANIEL |
| ACTIVIDADES INMOBILIARIAS. | PICHINCHA | QUITO | | 022373446 | aliciayo_2209@hotmail.com | PONCE PALACIOS ESTEBAN IGNACIO |
| INDUSTRIAS MANUFACTURERAS. | PICHINCHA | QUITO | | 3825642 | ecuadecor@tripacific.com | VIZERSKIY VIACHESLAV VALERIOVYCH |
| ACTIVIDADES INMOBILIARIAS. | PICHINCHA | QUITO | COTOCOLLAO | 2490581 | anita.liger@ambarconstructores.com | BARRIONUEVO KROVINA EDGAR ANDRES |
| COMERCIO AL POR MAYOR Y AL POR MENOR; REPARACIÓN DE VEHÍCULOS AUTOMOTORES Y MOTO CONSTRUCCIÓN. | PICHINCHA | QUITO | | 2900906 | contasof@hotmail.com | ARMAS TAPIA EUGENIA DEL ROCIO |
| COMERCIO AL POR MAYOR Y AL POR MENOR; REPARACIÓN DE VEHÍCULOS AUTOMOTORES Y MOTO CONSTRUCCIÓN. | PICHINCHA | QUITO | | 2862075 | pwflores29@yahoo.com | RAMIREZ CALLE LUZ AMPARO |
| INFORMACIÓN Y COMUNICACIÓN. | PICHINCHA | QUITO | | 2561487 | crisgaby77@hotmail.com | MUÑOZ JARRIN CRISTINA GABRIELA |
| ACTIVIDADES INMOBILIARIAS. | PICHINCHA | QUITO | | 026019824 | nepasur@live.com | PAREDES LOPEZ ESTEBAN MAURICIO |
| ACTIVIDADES DE ATENCIÓN DE LA SALUD HUMANA Y DE ASISTENCIA SOCIAL. | PICHINCHA | QUITO | | 3801537 | gustavo@liposerve.com | VACA SOTO GUSTAVO EMYGDIO LUIS |
| COMERCIO AL POR MAYOR Y AL POR MENOR; REPARACIÓN DE VEHÍCULOS AUTOMOTORES Y MOTO CONSTRUCCIÓN. | PICHINCHA | QUITO | | 023360718 | gerencia@otmservice.com.ec | LOPEZ GUARNIZO CARLOS ARTURO |
| ENSEÑANZA. | PICHINCHA | QUITO | | 2229667 | info@liderazgo.com.ec | DAVILA CORTEZ JHONNY RODRIGO |
| COMERCIO AL POR MAYOR Y AL POR MENOR; REPARACIÓN DE VEHÍCULOS AUTOMOTORES Y MOTO CONSTRUCCIÓN. | PICHINCHA | QUITO | GUAMANÍ | 026026779 | contabilidad@servisangolqui.com | MONGE SANCHEZ WASHINGTON VICENTE |
| COMERCIO AL POR MAYOR Y AL POR MENOR; REPARACIÓN DE VEHÍCULOS AUTOMOTORES Y MOTO CONSTRUCCIÓN. | PICHINCHA | QUITO | MARISCAL SUCRE | 3238198 | da@virt-corporation.com | ALVARADO TINOCO DANY XAVIER |
| AGRICULTURA, GANADERÍA, SILVICULTURA Y PESCA. | PICHINCHA | QUITO | | 2391017 | joiselargacha@hotmail.com | LARGACHA MARTINEZ JOSE IGNACIO DE LA S TRINIDAD |
| COMERCIO AL POR MAYOR Y AL POR MENOR; REPARACIÓN DE VEHÍCULOS AUTOMOTORES Y MOTO CONSTRUCCIÓN. | PICHINCHA | QUITO | | 2445538 | ecuador@formasintimas.com | NARVAEZ OLMEDO DANIEL IGNACIO |
| COMERCIO AL POR MAYOR Y AL POR MENOR; REPARACIÓN DE VEHÍCULOS AUTOMOTORES Y MOTO CONSTRUCCIÓN. | PICHINCHA | QUITO | | 2265468 | mondoaqua@gmail.com | DE LA CUEVA CONSTANTE EVA LUCIA |
| TRANSPORTE Y ALMACENAMIENTO. | PICHINCHA | QUITO | | 2907028 | xvasquez@telecomvas.net | VASQUEZ AVEIGA XAVIER DAVID |

| | | | | | | |
|---|-----------|-------|---------------------|-----------|------------------------------------|---|
| ACTIVIDADES PROFESIONALES, CIENTÍFICAS Y TÉCNICAS. | PICHINCHA | QUITO | | 2552510 | fbxt@nmslaw.com.ec | BRACHO TENELEMA FRANCISCO XAVIER |
| COMERCIO AL POR MAYOR Y AL POR MENOR; REPARACIÓN DE VEHÍCULOS AUTOMOTORES Y MOTO | PICHINCHA | QUITO | KENNEDY | 026013006 | aluzuriaga@nerueventos.com | LUZURIAGA MIRABA ANDREA PAOLA |
| TRANSPORTE Y ALMACENAMIENTO. | PICHINCHA | QUITO | | 2694054 | transhimalaya@hotmail.com | CRUZ GALARZA JUAN PABLO ARMANDO |
| CONSTRUCCIÓN. | PICHINCHA | QUITO | CUMBAYÁ | 3551177 | design@octotrade.com.ec | GUERRERO CABRERA DANIEL ESTEBAN |
| ACTIVIDADES DE ALOJAMIENTO Y DE SERVICIO DE COMIDAS. | PICHINCHA | QUITO | | 023340515 | rmontero@futuro.com.ec | MORA VINTIMILLA ROBERTO ENRIQUE |
| ACTIVIDADES PROFESIONALES, CIENTÍFICAS Y TÉCNICAS. | PICHINCHA | QUITO | | 2254021 | andres@zednercomunicaciones.com.ec | MORAN VARGAS ANDRES FERNANDO |
| ACTIVIDADES PROFESIONALES, CIENTÍFICAS Y TÉCNICAS. | PICHINCHA | QUITO | | 022463081 | jbecerra@serviciosyasesoria.com | JACOME ÑAUPARI MARTHA YOLANDA |
| INFORMACIÓN Y COMUNICACIÓN. | PICHINCHA | QUITO | | 022559867 | estudiojuridico@hotmail.com | SALAS MOSQUERA CHRISTIAN XAVIER |
| COMERCIO AL POR MAYOR Y AL POR MENOR; REPARACIÓN DE VEHÍCULOS AUTOMOTORES Y MOTO | PICHINCHA | QUITO | | 2634512 | blanca_pomboza@hotmail.com | VEJAR ICAZA PABLO RODMY |
| COMERCIO AL POR MAYOR Y AL POR MENOR; REPARACIÓN DE VEHÍCULOS AUTOMOTORES Y MOTO | PICHINCHA | QUITO | | 023810520 | emas1976@gmail.com | ARIAS VELASTEGUI CARLOS EDUARDO |
| ACTIVIDADES PROFESIONALES, CIENTÍFICAS Y TÉCNICAS. | PICHINCHA | QUITO | | 022455535 | cecilia.falconi@albedoambiente.com | FALCONI GARCES CECILIA |
| ACTIVIDADES PROFESIONALES, CIENTÍFICAS Y TÉCNICAS. | PICHINCHA | QUITO | | 2234886 | katitachaveze@hotmail.com | CHAVEZ OLEAS FAUSTO EDUARDO |
| ACTIVIDADES PROFESIONALES, CIENTÍFICAS Y TÉCNICAS. | PICHINCHA | QUITO | | 2350179 | jesuslopez@capaseg.com | LOPEZ MOREIRA JESUS AFRANIO |
| ACTIVIDADES PROFESIONALES, CIENTÍFICAS Y TÉCNICAS. | PICHINCHA | QUITO | | 022406618 | mesilvaortiz@hotmail.com | PEREZ VACA OSCAR DAMIAN |
| INDUSTRIAS MANUFACTURERAS. | PICHINCHA | QUITO | COTOCOLLAO | 2492289 | gerenciainnolaminados@hotmail.com | LOPEZ SANTACRUZ MARCELO EDUARDO |
| ACTIVIDADES PROFESIONALES, CIENTÍFICAS Y TÉCNICAS. | PICHINCHA | QUITO | | 2891711 | e.svenson@uio.satnet.net | SVENSON CERVERA ERIK |
| INDUSTRIAS MANUFACTURERAS. | PICHINCHA | QUITO | | 022472132 | info@galvanorte.ec | VERGARA AMAYA DIEGO FERNANDO |
| COMERCIO AL POR MAYOR Y AL POR MENOR; REPARACIÓN DE VEHÍCULOS AUTOMOTORES Y MOTO | PICHINCHA | QUITO | | 022520665 | furbano.burbano1@gmail.com | BURBANO CADENA LUZ ELENA |
| TRANSPORTE Y ALMACENAMIENTO. | PICHINCHA | QUITO | | 022500530 | elizabeth@surtrek.net | RIBEIRO DOS SANTOS FERREIRA DA SILVA NUNO ANDRE |
| ACTIVIDADES DE SERVICIOS ADMINISTRATIVOS Y DE APOYO. | PICHINCHA | QUITO | SANTA PRISCA | 2560428 | santiago@sangay.com | ACOSTA CASTRILLON HERNAN SANTIAGO |
| ACTIVIDADES DE SERVICIOS ADMINISTRATIVOS Y DE APOYO. | PICHINCHA | QUITO | | 022436070 | moresegcia@hotmail.com | ORTEGA ANDINO SONIA MARGOTH |
| COMERCIO AL POR MAYOR Y AL POR MENOR; REPARACIÓN DE VEHÍCULOS AUTOMOTORES Y MOTO | PICHINCHA | QUITO | | 022440666 | colomshoes@plus.net.ec | BUITRAGO GUALTEROS AZAEL |
| INFORMACIÓN Y COMUNICACIÓN. | PICHINCHA | QUITO | | 2572200 | support@sismac.net | CARRILLO ORTIZ BLADIMIR MARCELO |
| CONSTRUCCIÓN. | PICHINCHA | QUITO | SANTA PRISCA | 2524247 | gremachibur@hotmail.com | CHICAGO BURBANO GRETA MAGALI |
| INDUSTRIAS MANUFACTURERAS. | PICHINCHA | QUITO | CUMBAYÁ | 3550313 | pamela.alarcon@intelifuel.com | MC GOWAN JEREMY DOUGLAS |
| COMERCIO AL POR MAYOR Y AL POR MENOR; REPARACIÓN DE VEHÍCULOS AUTOMOTORES Y MOTO | PICHINCHA | QUITO | | 3280281 | carlav@jarcargo.com | VILLA GUTIERREZ CARLA VANESSA |
| COMERCIO AL POR MAYOR Y AL POR MENOR; REPARACIÓN DE VEHÍCULOS AUTOMOTORES Y MOTO | PICHINCHA | QUITO | | 2808474 | acarrillo@produplant.com | RAMOS GALARZA CESAR RAUL |
| ACTIVIDADES DE ALOJAMIENTO Y DE SERVICIO DE COMIDAS. | PICHINCHA | QUITO | TUMBACO | 2372413 | nmejia@solstrateg.com | SAMPER CAMPUZANO BARBARA |
| ACTIVIDADES DE SERVICIOS ADMINISTRATIVOS Y DE APOYO. | PICHINCHA | QUITO | | 022446678 | schiriboga@travelbound.com.ec | CHIRIBOGA POLIT SANTIAGO JOSE |
| INFORMACIÓN Y COMUNICACIÓN. | PICHINCHA | QUITO | | 23280340 | carlosbravosegovia@hotmail.com | BRAVO SEGOVIA CARLOS EDUARDO |
| TRANSPORTE Y ALMACENAMIENTO. | PICHINCHA | QUITO | CARCELÉN | 3451262 | contadoresasociadosca@hotmail.com | CACUANGO VALENCIA LUIS ALFREDO |
| ACTIVIDADES DE SERVICIOS ADMINISTRATIVOS Y DE APOYO. | PICHINCHA | QUITO | | 022417715 | dayanagonzalez@mantengral.com.ec | GONZALEZ PALACIOS DAYANA |
| COMERCIO AL POR MAYOR Y AL POR MENOR; REPARACIÓN DE VEHÍCULOS AUTOMOTORES Y MOTO | PICHINCHA | QUITO | KENNEDY | 022418250 | contabilidad@bateriaselektra.com | BARONA SAA MARIO ALFREDO |
| ACTIVIDADES DE SERVICIOS ADMINISTRATIVOS Y DE APOYO. | PICHINCHA | QUITO | | 046003368 | gerencia@segrioseguridad.ec.com | FIALLOS RODRIGUEZ MONICA PATRICIA |
| COMERCIO AL POR MAYOR Y AL POR MENOR; REPARACIÓN DE VEHÍCULOS AUTOMOTORES Y MOTO | PICHINCHA | QUITO | EL BATAN | 026034466 | abasantes75@yahoo.com | SPERBER VILHELM DAVID ALDO |
| ACTIVIDADES PROFESIONALES, CIENTÍFICAS Y TÉCNICAS. | PICHINCHA | QUITO | | 022240137 | bdavila@tax.ec | DAVILA LEDESMA BEKER EDUARDO |
| COMERCIO AL POR MAYOR Y AL POR MENOR; REPARACIÓN DE VEHÍCULOS AUTOMOTORES Y MOTO | PICHINCHA | QUITO | | 022956750 | gonzalo_pauca@hotmail.com | CABASCANGO PROAÑO SONIA GERMANIA |
| ACTIVIDADES INMOBILIARIAS. | PICHINCHA | QUITO | | 2554053 | ecartagena@groupval.com | BAQUERIZO BRAVOMALO JUAN SEBASTIAN |
| ACTIVIDADES INMOBILIARIAS. | PICHINCHA | QUITO | | 2554053 | ecartagena@groupval.com | IBAÑEZ JUAN FRANCISCO JAVIER |
| ACTIVIDADES INMOBILIARIAS. | PICHINCHA | QUITO | | 2554053 | ecartagena@groupval.com | LLUCH GARCIA VICENTE JOSE |
| ACTIVIDADES INMOBILIARIAS. | PICHINCHA | QUITO | | 2543117 | omosquera@groupval.com | LENS MENDEZ JOSE MANUEL |
| ACTIVIDADES PROFESIONALES, CIENTÍFICAS Y TÉCNICAS. | PICHINCHA | QUITO | | 2296245 | info@politik.com.ec | BACA CARBO RAUL OSWALDO |
| ACTIVIDADES DE ALOJAMIENTO Y DE SERVICIO DE COMIDAS. | PICHINCHA | QUITO | | 3328229 | contabquito@carmineristorante.com | LETIERY BILL |
| ACTIVIDADES PROFESIONALES, CIENTÍFICAS Y TÉCNICAS. | PICHINCHA | QUITO | | 2255513 | info@qenko.com | SANCHEZ LALANGUI RODRIGO IVAN |
| ACTIVIDADES PROFESIONALES, CIENTÍFICAS Y TÉCNICAS. | PICHINCHA | QUITO | JIPIJAPA | 2458600 | maelenabenavides@hotmail.com | HADATHY CODUTTI MERCEDES ATALA |
| ACTIVIDADES INMOBILIARIAS. | PICHINCHA | QUITO | CUMBAYÁ | 023957661 | jcevallos@grupoequinoccio.com | CEVALLOS MORALES JUAN CARLOS |
| INDUSTRIAS MANUFACTURERAS. | PICHINCHA | QUITO | | 2801924 | ma_velinf@hotmail.com | VELIN FAREZ MARGARITA INES |
| COMERCIO AL POR MAYOR Y AL POR MENOR; REPARACIÓN DE VEHÍCULOS AUTOMOTORES Y MOTO | PICHINCHA | QUITO | EL BATAN | 023823871 | info@escastel.com | ESPINOSA BARREROS BYRON PAUL |
| COMERCIO AL POR MAYOR Y AL POR MENOR; REPARACIÓN DE VEHÍCULOS AUTOMOTORES Y MOTO | PICHINCHA | QUITO | TUMBACO | 2046389 | ajacomae@punto.net.ec | DAVALOS LEON SOFIA LORENA |
| ACTIVIDADES PROFESIONALES, CIENTÍFICAS Y TÉCNICAS. | PICHINCHA | QUITO | MARISCAL SUCRE | 022507155 | kvalladarezpaz@yahoo.es | CHAVEZ MACIAS MARJORIE DE LOS ANGELES |
| ACTIVIDADES INMOBILIARIAS. | PICHINCHA | QUITO | | 022225552 | juan_ayora@hotmail.com | AYORA DUEÑAS JUAN CARLOS |
| COMERCIO AL POR MAYOR Y AL POR MENOR; REPARACIÓN DE VEHÍCULOS AUTOMOTORES Y MOTO | PICHINCHA | QUITO | SANTA PRISCA | 2228018 | oswaldo@paraiso.com.ec | RAMOS GONZALEZ ANA DEL ROCIO |
| COMERCIO AL POR MAYOR Y AL POR MENOR; REPARACIÓN DE VEHÍCULOS AUTOMOTORES Y MOTO | PICHINCHA | QUITO | CHIMBACALLE | 023131357 | scrmotos@gmail.com | CURAY CURAY JOSE VICENTE |
| TRANSPORTE Y ALMACENAMIENTO. | PICHINCHA | QUITO | | 2550653 | transportcruz@hotmail.com | CRUZ LASSO FREDDY EDUARDO |
| INDUSTRIAS MANUFACTURERAS. | PICHINCHA | QUITO | | 22503172 | biotextil@hotmail.com | YANG YOONHEE |
| ACTIVIDADES PROFESIONALES, CIENTÍFICAS Y TÉCNICAS. | PICHINCHA | QUITO | | 2345522 | elsamina2001@yahoo.es | PEÑAHERRERA HERMOSA DIEGO XAVIER |
| ACTIVIDADES DE SERVICIOS ADMINISTRATIVOS Y DE APOYO. | PICHINCHA | QUITO | | 2469477 | domingue@uio.satnet.net | LOPEZ CHIRIBOGA BLANCA DOLLY |
| DISTRIBUCIÓN DE AGUA; ALCANTARILLADO, GESTIÓN DE DESECHOS Y ACTIVIDADES DE SANEAMIENT | PICHINCHA | QUITO | | 2226853 | revasacialtda@hotmail.com | HALLO GRANJA LAURA SUSANA |
| EXPLOTACIÓN DE MINAS Y CANTERAS. | PICHINCHA | QUITO | EL CONDADO | 6002756 | angelina_may@hotmail.com | BAE MYUNG SOOK |
| ACTIVIDADES PROFESIONALES, CIENTÍFICAS Y TÉCNICAS. | PICHINCHA | QUITO | SAN ISIDRO DEL INCA | 2432646 | crisavila@asesorato.com | GUERRERO MELO ERNESTO PATRICIO |
| COMERCIO AL POR MAYOR Y AL POR MENOR; REPARACIÓN DE VEHÍCULOS AUTOMOTORES Y MOTO | PICHINCHA | QUITO | | 2907148 | fosterseguridad@yahoo.com | PADILLA CUEVA RENÉ ALEJANDRO |
| ACTIVIDADES PROFESIONALES, CIENTÍFICAS Y TÉCNICAS. | PICHINCHA | QUITO | | 2264158 | avalarezo@bvi.com.ec | VALAREZO BASTIDAS MARIA ALEXANDRA |
| TRANSPORTE Y ALMACENAMIENTO. | PICHINCHA | QUITO | | 022558268 | eliguerreroec@hotmail.com | MORALES ESCOBAR FABIAN ENRIQUE |

| | | | | | | |
|--|-----------|-------|-------------------|-----------|---------------------------------------|--|
| TRANSPORTE Y ALMACENAMIENTO. | PICHINCHA | QUITO | CALDERÓN (CARAPUN | 022828814 | servivolquetas@yahoo.com | VOZMEDIANO PIEDRA LUIS ANIBAL |
| ACTIVIDADES PROFESIONALES, CIENTÍFICAS Y TÉCNICAS. | PICHINCHA | QUITO | | 3825315 | gerencia@marketingone.com.ec | SUAREZ DIAZ MARIA FERNANDA |
| COMERCIO AL POR MAYOR Y AL POR MENOR; REPARACIÓN DE VEHÍCULOS AUTOMOTORES Y MOTO | PICHINCHA | QUITO | | 3331861 | gpaz@biopasgroup.com | GUTIERREZ YEROVI ANA CRISTINA |
| ACTIVIDADES INMOBILIARIAS. | PICHINCHA | QUITO | | 3817787 | hildaled@gmail.com | PROAÑO LEDERGERBER JOSE VICENTE |
| CONSTRUCCIÓN. | PICHINCHA | QUITO | | 2075930 | panico.tributariosrj@gmail.com | MONGA MONTENEGRO CESAR JULIO |
| ACTIVIDADES DE SERVICIOS ADMINISTRATIVOS Y DE APOYO. | PICHINCHA | QUITO | CHAUPICRUZ | 2269650 | esalazar@budget-ec.com | SALAZAR ARTEAGA WILSON ESTABAN |
| ACTIVIDADES INMOBILIARIAS. | PICHINCHA | QUITO | | 2468426 | fernandonajas@gmail.com | CORDOVA VASQUEZ ANA CRISTINA |
| CONSTRUCCIÓN. | PICHINCHA | QUITO | LA CONCEPCIÓN | 2442217 | FSALGADO@GNE.COM.EC | CASTELO BENALCAZAR ENRIQUE MARCELO |
| ACTIVIDADES INMOBILIARIAS. | PICHINCHA | QUITO | | 2436875 | mari.cobos@hotmail.com | CRESPO TORAL JOSE RODRIGO |
| ACTIVIDADES DE SERVICIOS ADMINISTRATIVOS Y DE APOYO. | PICHINCHA | QUITO | | 2562544 | pradoseguridad@hotmail.com | PRADO VISCARRA EDUARDO |
| INFORMACIÓN Y COMUNICACIÓN. | PICHINCHA | QUITO | | 22908727 | info@radiomariaecuador.org | ARTEAGA SANTOS MARIA ISABEL |
| COMERCIO AL POR MAYOR Y AL POR MENOR; REPARACIÓN DE VEHÍCULOS AUTOMOTORES Y MOTO | PICHINCHA | QUITO | CENTRO HISTÓRICO | 2457377 | fwcarreras@gmail.com | DARQUEA COLOMA ALFONSO |
| ACTIVIDADES INMOBILIARIAS. | PICHINCHA | QUITO | | 2508551 | carlos.viteri@cepsa.com.ec | CHIRIBOGA DAVALOS HERNANDO |
| INDUSTRIAS MANUFACTURERAS. | PICHINCHA | QUITO | COTOCOLLAO | 022294131 | domizil@domizil.com.ec | PACHANO VITERI JUAN ABEL |
| COMERCIO AL POR MAYOR Y AL POR MENOR; REPARACIÓN DE VEHÍCULOS AUTOMOTORES Y MOTO | PICHINCHA | QUITO | | 2525550 | gerencia@mondicopia.com | VALENZUELA CORNEJO CRISTOBAL WENCESLAO |
| ACTIVIDADES DE ALOJAMIENTO Y DE SERVICIO DE COMIDAS. | PICHINCHA | QUITO | | 2261693 | ecruz@pizzahut.com.ec | WITT VORBECK JORGE ENRIQUE |
| CONSTRUCCIÓN. | PICHINCHA | QUITO | IÑAQUITO | 2456733 | info3@inmocasa.com.ec | SARZOSA MONTES DE OCA GALO ALEJANDRO |
| ACTIVIDADES INMOBILIARIAS. | PICHINCHA | QUITO | | 022472706 | emartinez@avanti.com.ec | MARTINEZ FERNANDEZ ERNESTO |
| CONSTRUCCIÓN. | PICHINCHA | QUITO | | 2547464 | lomsa1@hotmail.com | LOZADA CARDENAS JOSE MILTON RENE |
| TRANSPORTE Y ALMACENAMIENTO. | PICHINCHA | QUITO | COMITÉ DEL PUEBLO | 022411499 | reino.quito.sa@gmail.com | TUFIÑO BEDON EDUARDO VINICIO |
| COMERCIO AL POR MAYOR Y AL POR MENOR; REPARACIÓN DE VEHÍCULOS AUTOMOTORES Y MOTO | PICHINCHA | QUITO | | 022235936 | info@ecuacopia.com | CHEDIAK MARTINEZ JOSE JAVIER |
| ACTIVIDADES PROFESIONALES, CIENTÍFICAS Y TÉCNICAS. | PICHINCHA | QUITO | | 2526119 | andinos@uio.satnet.net | VIVANCO ACOSTA MIGUEL ANGEL |
| INFORMACIÓN Y COMUNICACIÓN. | PICHINCHA | QUITO | | 2583658 | cyteco@gmail.com | CEVALLOS BARBA IGNACIO LIZANDRO |
| AGRICULTURA, GANADERÍA, SILVICULTURA Y PESCA. | PICHINCHA | QUITO | | 52700215 | jjsigua@hotmail.com | SIGUA BARRERA JUAN JOSE |
| INDUSTRIAS MANUFACTURERAS. | PICHINCHA | QUITO | CONOCOTO | 022190319 | ahernand@uio.telconet.net | HERNANDEZ CEVALLOS ALFONSO ANTONIO |
| COMERCIO AL POR MAYOR Y AL POR MENOR; REPARACIÓN DE VEHÍCULOS AUTOMOTORES Y MOTO | PICHINCHA | QUITO | SANTA PRISCA | 2230961 | sonia.falconi@vallejoaraujo.com | BACKOFFICE SERVICIOS EMPRESARIALES S.A. |
| ACTIVIDADES INMOBILIARIAS. | PICHINCHA | QUITO | | 2525788 | fabiant_15@yahoo.com | PEREZ PLANAS HONORIO RAUL |
| COMERCIO AL POR MAYOR Y AL POR MENOR; REPARACIÓN DE VEHÍCULOS AUTOMOTORES Y MOTO | PICHINCHA | QUITO | CUMBAYÁ | 23802920 | luis.heredia@cobiscorp.com | MOSS FERREIRA RICHARD HOWARD |
| COMERCIO AL POR MAYOR Y AL POR MENOR; REPARACIÓN DE VEHÍCULOS AUTOMOTORES Y MOTO | PICHINCHA | QUITO | | 022434987 | kshire@panchonet.net | SANCHEZ OREJUELA DIEGO PEDRO MANUEL |
| INDUSTRIAS MANUFACTURERAS. | PICHINCHA | QUITO | | 2825061 | gerencia@perfectoplast.net | TERAN ALMEIDA ALFREDO VICENTE |
| ACTIVIDADES INMOBILIARIAS. | PICHINCHA | QUITO | | 022464755 | em_adconfi@hotmail.com | SOSA CRUZ EDUARDO ENRIQUE |
| ACTIVIDADES DE SERVICIOS ADMINISTRATIVOS Y DE APOYO. | PICHINCHA | QUITO | | 2239579 | grupokuio@grupoksa.com | VINUEZA GUZMAN LIA ROSY |
| EXPLOTACIÓN DE MINAS Y CANTERAS. | PICHINCHA | QUITO | | 2251319 | jcpenafiel@bustamante.com.ec | BBR REPRESENTACIONES CIA. LTDA. |
| INDUSTRIAS MANUFACTURERAS. | PICHINCHA | QUITO | PONCEANO | 2482690 | gerenciavm@vimin.com | MIRANDA ENRIQUEZ PEDRO FRANCISCO ALFONSO |
| COMERCIO AL POR MAYOR Y AL POR MENOR; REPARACIÓN DE VEHÍCULOS AUTOMOTORES Y MOTO | PICHINCHA | QUITO | | 2230929 | pratepromo@cablemodem.com.ec | MONTAÑO TELLO DANIEL ELIAS |
| AGRICULTURA, GANADERÍA, SILVICULTURA Y PESCA. | PICHINCHA | QUITO | | 022229971 | pegasus@andinanet.net | SOLIS GUEVARA SEGUNDO RENE |
| AGRICULTURA, GANADERÍA, SILVICULTURA Y PESCA. | PICHINCHA | QUITO | | 022439672 | pegasus@andinanet.net | SOLIS GUEVARA SEGUNDO RENE |
| INDUSTRIAS MANUFACTURERAS. | PICHINCHA | QUITO | | 022423341 | waguayo@hotmail.com | AGUAYO AVILES WASHINGTON EDMUNDO |
| INDUSTRIAS MANUFACTURERAS. | PICHINCHA | QUITO | | 2611515 | lanfor@uio.satnet.net | FLORES ALVARADO LUCIA CATALINA |
| INDUSTRIAS MANUFACTURERAS. | PICHINCHA | QUITO | | 022439760 | tejidex@andinanet.net | CHEDIAK RIVADENEIRA FERNANDO ALFONSO |
| ACTIVIDADES INMOBILIARIAS. | PICHINCHA | QUITO | | 2237333 | mila73@hotmail.com | MOLINEROS AVILA FAUSTO ENRIQUE |
| TRANSPORTE Y ALMACENAMIENTO. | PICHINCHA | QUITO | CHIMBACALLE | 2655662 | transrecrear@yahoo.com | BALSECA CAIZA JORGE HUMBERTO |
| TRANSPORTE Y ALMACENAMIENTO. | PICHINCHA | QUITO | | 2597686 | santaclarap@hotmail.com | FLORES MENDEZ AIDA CECILIA |
| CONSTRUCCIÓN. | PICHINCHA | QUITO | | 2435501 | ciburneo@hotmail.com | BURNEO CALISTO CARLOS IGNACIO |
| ACTIVIDADES PROFESIONALES, CIENTÍFICAS Y TÉCNICAS. | PICHINCHA | QUITO | | 2459592 | SRI-2009@HOTMAIL.COM | RODAS ESPINEL ARMANDO JOSE |
| ACTIVIDADES DE SERVICIOS ADMINISTRATIVOS Y DE APOYO. | PICHINCHA | QUITO | IÑAQUITO | 2554891 | lpadula@polimundo.com.ec | DE GUZMAN PEREZ LUCIA ELENA LEONOR |
| INFORMACIÓN Y COMUNICACIÓN. | PICHINCHA | QUITO | | 022222942 | xbaqueero@vvoice.cc | BAQUERO DIRANI XAVIER HUMBERTO |
| ACTIVIDADES DE SERVICIOS ADMINISTRATIVOS Y DE APOYO. | PICHINCHA | QUITO | | 2547921 | latitud0.com | CALAME STEPHANIE SARAH |
| COMERCIO AL POR MAYOR Y AL POR MENOR; REPARACIÓN DE VEHÍCULOS AUTOMOTORES Y MOTO | PICHINCHA | QUITO | | 022470677 | reneusa@q.ecua.net | POZZALLO BRAYDA BRUNO LUCIANO |
| AGRICULTURA, GANADERÍA, SILVICULTURA Y PESCA. | PICHINCHA | QUITO | TUMBACO | 6022336 | burguich@hotmail.com | BURGAENTZLE ROMAN JOSE MIGUEL |
| INDUSTRIAS MANUFACTURERAS. | PICHINCHA | QUITO | COTOCOLLAO | 022470429 | edinacho@punto.net.ec | SEGURA MONTENEGRO OTTO RUFFO |
| COMERCIO AL POR MAYOR Y AL POR MENOR; REPARACIÓN DE VEHÍCULOS AUTOMOTORES Y MOTO | PICHINCHA | QUITO | EL BATAN | 023238941 | rafael.meneses@provedatos.com | MENESES MARTINEZ RAFAEL |
| COMERCIO AL POR MAYOR Y AL POR MENOR; REPARACIÓN DE VEHÍCULOS AUTOMOTORES Y MOTO | PICHINCHA | QUITO | | 2390659 | proceconsa@trans-telco.net | LLERENA CARRION DIANA HEIDY |
| COMERCIO AL POR MAYOR Y AL POR MENOR; REPARACIÓN DE VEHÍCULOS AUTOMOTORES Y MOTO | PICHINCHA | QUITO | COTOCOLLAO | 2532537 | huevoselecto@hotmail.com | NAVARRETE TORRES EDGAR PATRICIO |
| CONSTRUCCIÓN. | PICHINCHA | QUITO | EL BATAN | 022464440 | magdalena.trujillo@agnet.com.br | RICUPERO MAURICIO |
| TRANSPORTE Y ALMACENAMIENTO. | PICHINCHA | QUITO | CARCELÉN | 2479605 | intracarsa1@andinanet.net | POZO ARELLANO ROSITA ESTHER |
| COMERCIO AL POR MAYOR Y AL POR MENOR; REPARACIÓN DE VEHÍCULOS AUTOMOTORES Y MOTO | PICHINCHA | QUITO | | 2462072 | cflores@tecniequijos.com | CASTRO MURILLO GONZALO FERNANDO |
| INDUSTRIAS MANUFACTURERAS. | PICHINCHA | QUITO | IÑAQUITO | 022240415 | velastungurahua@andinanet.net | PACHECO HERVAS PEDRO JOSE |
| COMERCIO AL POR MAYOR Y AL POR MENOR; REPARACIÓN DE VEHÍCULOS AUTOMOTORES Y MOTO | PICHINCHA | QUITO | | | evemex@cablemodem.com.ec | VERA CASTELLANOS ROSARIO ELIZABETH |
| TRANSPORTE Y ALMACENAMIENTO. | PICHINCHA | QUITO | COTOCOLLAO | 022531820 | transportescarcelentarqui@hotmail.com | HARO ALVAREZ LUIS LIZANDRO |
| ACTIVIDADES INMOBILIARIAS. | PICHINCHA | QUITO | | 022527580 | GUSTAVOGARCES@HOTMAIL.ES | CORDOVA AGUIRRE MATILDE |
| COMERCIO AL POR MAYOR Y AL POR MENOR; REPARACIÓN DE VEHÍCULOS AUTOMOTORES Y MOTO | PICHINCHA | QUITO | IÑAQUITO | 2464735 | comsosa@uio.satnet.net | SOSA VORBECK MARIA LILIANA |
| COMERCIO AL POR MAYOR Y AL POR MENOR; REPARACIÓN DE VEHÍCULOS AUTOMOTORES Y MOTO | PICHINCHA | QUITO | | 022994700 | diana.c.villavicencio@gsk.com | GUERRA GALLEGOS CESAR AGUSTO |

| | | | | | | |
|--|-----------|-------|------------------|-----------|--|---|
| INDUSTRIAS MANUFACTURERAS. | PICHINCHA | QUITO | | 2671717 | rniama@edesa.com.ec | FERNANDEZ SALVADOR CHAUVET DIEGO |
| CONSTRUCCIÓN. | PICHINCHA | QUITO | LA CONCEPCIÓN | 2250728 | agilesa@andinanet.net | BARAJA GALLARDO CESAR ENRIQUE |
| AGRICULTURA, GANADERÍA, SILVICULTURA Y PESCA. | PICHINCHA | QUITO | | 2690674 | fernanda.naranjo@bekaert.com | KOHN TOPFER JUAN DANIEL |
| COMERCIO AL POR MAYOR Y AL POR MENOR; REPARACIÓN DE VEHÍCULOS AUTOMOTORES Y MOTO | PICHINCHA | QUITO | | 2283200 | mgtupunay@corporacionpgf.com | VILLAMAR UTRERAS PEDRO JOSE |
| TRANSPORTE Y ALMACENAMIENTO. | PICHINCHA | QUITO | | 3464749 | cordi-gerencia@cordicargas.com.ec | VARGAS REY GERMAN ALBERTO |
| COMERCIO AL POR MAYOR Y AL POR MENOR; REPARACIÓN DE VEHÍCULOS AUTOMOTORES Y MOTO | PICHINCHA | QUITO | IÑAQUITO | 2255744 | angel.guarderas@lavca.com.ec | GUARDERAS JARAMILLO ANGEL ZENON |
| AGRICULTURA, GANADERÍA, SILVICULTURA Y PESCA. | PICHINCHA | QUITO | | 022485500 | cmunoz@grupoporo.com.ec | MUÑOZ AGUINAGA CESAR ANIBAL |
| INDUSTRIAS MANUFACTURERAS. | PICHINCHA | QUITO | CARCELÉN | 474223 | saskia.molina@indelasto.com | FLORES RECALDE RAUL MARCELO |
| INDUSTRIAS MANUFACTURERAS. | PICHINCHA | QUITO | | 2593496 | sperez@ecutel.net | PEREZ DARQUEA SANTIAGO GONZALO |
| AGRICULTURA, GANADERÍA, SILVICULTURA Y PESCA. | PICHINCHA | QUITO | CUMBAYÁ | 022246899 | recz2009@hotmail.com | CIMADEVILLA CAICEDO JORGE HERNAN |
| COMERCIO AL POR MAYOR Y AL POR MENOR; REPARACIÓN DE VEHÍCULOS AUTOMOTORES Y MOTO | PICHINCHA | QUITO | | 042511420 | ingtorres2008@hotmail.com | MURILLO GIL BOLIVAR ANTONIO |
| EXPLOTACIÓN DE MINAS Y CANTERAS. | PICHINCHA | QUITO | AMAGUAÑA | 022877158 | lolalla@csmllogistica.com | BRUZZONE DAVALOS JOSE LUIS GUILLERMO |
| INDUSTRIAS MANUFACTURERAS. | PICHINCHA | QUITO | KENNEDY | 026008242 | rcastillo@taski.com.ec | AYERVE CABRERA OSCAR ALFONSO |
| TRANSPORTE Y ALMACENAMIENTO. | PICHINCHA | QUITO | CHAUPICRUZ | 3960600 | janeth.collantes@aviancataca.com | GAMERO ALFARO JULIO ALEJANDRO |
| TRANSPORTE Y ALMACENAMIENTO. | PICHINCHA | QUITO | | 022369493 | translidersguayllabamba@hotmail.com | CHAMBA TOAPANTA LUIS RODRIGO |
| INDUSTRIAS MANUFACTURERAS. | PICHINCHA | QUITO | COTOCOLLAO | 2470272 | j.endara@envalpri.com | ENDARA CALDERON JOSE RUBEN |
| ACTIVIDADES DE SERVICIOS ADMINISTRATIVOS Y DE APOYO. | PICHINCHA | QUITO | | 2263651 | vpunte@pronaca.com | PAEZ FUENTES CARLOS HUMBERTO |
| COMERCIO AL POR MAYOR Y AL POR MENOR; REPARACIÓN DE VEHÍCULOS AUTOMOTORES Y MOTO | PICHINCHA | QUITO | LA CONCEPCIÓN | 022442917 | pbarrezueta@columbec.com | JAUREGUI PONCE CARLOS ALBERTO |
| INDUSTRIAS MANUFACTURERAS. | PICHINCHA | QUITO | POMASQUI | 023430668 | prosis@interactive.net.ec | ARAUJO PUYOL GUIDO RUBEN |
| TRANSPORTE Y ALMACENAMIENTO. | PICHINCHA | QUITO | | 3970100 | analucia.vaca@panalpina.com | CORAL ALBUJA WILSON FERNANDO |
| EXPLOTACIÓN DE MINAS Y CANTERAS. | PICHINCHA | QUITO | EL BATAN | 2986115 | cgomez@law.com.ec | CHUNG JEN CHANG |
| ACTIVIDADES PROFESIONALES, CIENTÍFICAS Y TÉCNICAS. | PICHINCHA | QUITO | | 3332347 | pandrade@ec.imshealth.com | DEGREGORI CABRERA GINO |
| COMERCIO AL POR MAYOR Y AL POR MENOR; REPARACIÓN DE VEHÍCULOS AUTOMOTORES Y MOTO | PICHINCHA | QUITO | | 2563311 | jualeman49@dyahoo.com | ALEMAN HERNANDEZ JUAN DOMINGO |
| ACTIVIDADES DE SERVICIOS ADMINISTRATIVOS Y DE APOYO. | PICHINCHA | QUITO | EL BATAN | 2977600 | azul@azul.com.ec | VALDIVIESO MURGUEYTIO BORIS IVAN |
| COMERCIO AL POR MAYOR Y AL POR MENOR; REPARACIÓN DE VEHÍCULOS AUTOMOTORES Y MOTO | PICHINCHA | QUITO | | 2230928 | ddjcontabilidad@gmail.com | LOZADA LOPEZ GERMAN BOLIVAR |
| ACTIVIDADES INMOBILIARIAS. | PICHINCHA | QUITO | | 022491923 | cata_espinel@yahoo.com | BARRIGA HERRMAN JUAN OSWALDO |
| EXPLOTACIÓN DE MINAS Y CANTERAS. | PICHINCHA | QUITO | LA CONCEPCIÓN | 022441889 | lbarrera@solipet.com | RIVERA VILLACIS KENISE ARLENE |
| ACTIVIDADES INMOBILIARIAS. | PICHINCHA | QUITO | CHILLOGALLO | 2673445 | mproano@congasca.com | SANCHEZ VILLAGOMEZ JAIME PATRICIO |
| INDUSTRIAS MANUFACTURERAS. | PICHINCHA | QUITO | LA CONCEPCIÓN | 2257080 | corpia@andinanet.net | GARRIDO ORTEGA PAULINA TERESITA |
| AGRICULTURA, GANADERÍA, SILVICULTURA Y PESCA. | PICHINCHA | QUITO | | 022566701 | elvira@clasecuador.com | SERRANO VELASCO JORGE ESTEBAN |
| CONSTRUCCIÓN. | PICHINCHA | QUITO | EL BATAN | 022463623 | contabilidad@zavato.com | TORRES ESPINOSA MAURO AUGUSTO |
| ACTIVIDADES INMOBILIARIAS. | PICHINCHA | QUITO | | 2558235 | vanessae@quimasa.com | AGUILAR MIER RICARDO ENRIQUE |
| COMERCIO AL POR MAYOR Y AL POR MENOR; REPARACIÓN DE VEHÍCULOS AUTOMOTORES Y MOTO | PICHINCHA | QUITO | | 2443053 | lamt2007@hotmail.com | QUINTERO ORTIZ MERCEDES |
| INFORMACIÓN Y COMUNICACIÓN. | PICHINCHA | QUITO | | 2224988 | adrianat_1970@hotmail.com | DURAN PITARQUE HERNAN RAMIRO |
| COMERCIO AL POR MAYOR Y AL POR MENOR; REPARACIÓN DE VEHÍCULOS AUTOMOTORES Y MOTO | PICHINCHA | QUITO | IÑAQUITO | 022441215 | pteran@sukasa.com | UQUILLAS ORDOÑEZ RICHARD EDWARD |
| COMERCIO AL POR MAYOR Y AL POR MENOR; REPARACIÓN DE VEHÍCULOS AUTOMOTORES Y MOTO | PICHINCHA | QUITO | | 2283326 | comercial_salazar@hotmail.com | ALULEMA TAMAYO RAUL |
| INFORMACIÓN Y COMUNICACIÓN. | PICHINCHA | QUITO | CENTRO HISTÓRICO | 022545190 | info@dinediciones.com | ALTAMIRANO SALAZAR HERNAN SANTIAGO |
| ACTIVIDADES DE ALOJAMIENTO Y DE SERVICIO DE COMIDAS. | PICHINCHA | QUITO | | 2252490 | oliviamarino@ccasablanca.com | ORTEGA LUERE GERMAN ERNESTO |
| INDUSTRIAS MANUFACTURERAS. | PICHINCHA | QUITO | | 022230609 | catasinchi@yahoo.com | SOSA ANDINO SARA CATALINA |
| EXPLOTACIÓN DE MINAS Y CANTERAS. | PICHINCHA | QUITO | EL BATAN | 2988500 | jaimerodrigo.estrella@andespetro.com | DING JINGJUN |
| ACTIVIDADES INMOBILIARIAS. | PICHINCHA | QUITO | | 3989100 | sofia.cruz@chaideychaide.com | BARRIGA VILLAVICENCIO CARMEN ROSA |
| ACTIVIDADES INMOBILIARIAS. | PICHINCHA | QUITO | | 2262154 | conta@astap.com | YANEZ COSSIO MARIA CLEMENCIA |
| COMERCIO AL POR MAYOR Y AL POR MENOR; REPARACIÓN DE VEHÍCULOS AUTOMOTORES Y MOTO | PICHINCHA | QUITO | COTOCOLLAO | 022808750 | financiero@culturesa.com | VERGARA GALDOS JOSE |
| TRANSPORTE Y ALMACENAMIENTO. | PICHINCHA | QUITO | | 3464580 | cordi-gerencia@cordicargas.com.ec | VARGAS REY GERMAN ALBERTO |
| ACTIVIDADES DE SERVICIOS ADMINISTRATIVOS Y DE APOYO. | PICHINCHA | QUITO | EL BATAN | 2980980 | cponce@pichincha.com | PONCE DAVALOS MARIA CRISTINA |
| ACTIVIDADES DE ATENCIÓN DE LA SALUD HUMANA Y DE ASISTENCIA SOCIAL. | PICHINCHA | QUITO | RUMIPAMBA | 2521140 | asosa@nuevaclinicainternacional.com.ec | AVILA RIVAS PATRICIO ALEJANDRO |
| COMERCIO AL POR MAYOR Y AL POR MENOR; REPARACIÓN DE VEHÍCULOS AUTOMOTORES Y MOTO | PICHINCHA | QUITO | | 2445165 | conta@wsa.com.ec | ORTIZ REINOSO JAIME RAMIRO |
| ACTIVIDADES INMOBILIARIAS. | PICHINCHA | QUITO | | 2230182 | panfrances35@hotmail.com | BARBA ZALDUMBIDE SARA |
| ACTIVIDADES INMOBILIARIAS. | PICHINCHA | QUITO | CHILLOGALLO | 022673444 | dgaona@inducalsa.com.ec | KREBS ARBOCCO GIANFRANCO |
| ACTIVIDADES INMOBILIARIAS. | PICHINCHA | QUITO | | 2561665 | contabilidad@chfarina.com | EGUEZ CUEVA PATRICIO FERNANDO |
| TRANSPORTE Y ALMACENAMIENTO. | PICHINCHA | QUITO | | 2524999 | dorypantoja@hotmail.es | POZO ORDOÑEZ GUILLERMO RAFAEL |
| COMERCIO AL POR MAYOR Y AL POR MENOR; REPARACIÓN DE VEHÍCULOS AUTOMOTORES Y MOTO | PICHINCHA | QUITO | | 023264113 | elazulejosa@hotmail.com | VILLACIS SILVA RUBEN DARIO |
| ACTIVIDADES INMOBILIARIAS. | PICHINCHA | QUITO | SOLANDA | 042442032 | econtab@empase.com.ec | JURADO ANDRADE JULIO MARCOS |
| ACTIVIDADES INMOBILIARIAS. | PICHINCHA | QUITO | | 2245345 | ngordon@grupoaories.com.ec | SERVICIOS ADMINISTRATIVOS Y CONTABLES MADIRT C LTDA |
| ACTIVIDADES DE ATENCIÓN DE LA SALUD HUMANA Y DE ASISTENCIA SOCIAL. | PICHINCHA | QUITO | | 2256714 | fernantorbe@hotmail.com | GARCIA CEVALLOS NELSON CARLOS ANIBAL |
| EXPLOTACIÓN DE MINAS Y CANTERAS. | PICHINCHA | QUITO | MARISCAL SUCRE | 022976900 | scastillo6@slb.com | AYALA GUERRA MARIO ANIBAL |
| EXPLOTACIÓN DE MINAS Y CANTERAS. | PICHINCHA | QUITO | | 2459232 | minga1@minga.com.ec | DANIELCOM EQUIPMENT SUPPLY S.A. |
| INDUSTRIAS MANUFACTURERAS. | PICHINCHA | QUITO | | 2433201 | tecnipro@gmsl.net.ec | VERA CAMPOVERDE MAYRA JACQUELINE |
| ACTIVIDADES INMOBILIARIAS. | PICHINCHA | QUITO | | 2277666 | pchavez@iseyco.com | TERAN CAMACHO PATRICIO |
| INDUSTRIAS MANUFACTURERAS. | PICHINCHA | QUITO | | 225300443 | calserecuador@yahoo.com | GRIGALIANOS SUBIA ARUNAS FRANCISCO |
| AGRICULTURA, GANADERÍA, SILVICULTURA Y PESCA. | PICHINCHA | QUITO | VALLE HERMOSO | 022482253 | vjaramilloa@hotmail.com | JARAMILLO ARGUELLO IVAN VINICIO |
| ACTIVIDADES INMOBILIARIAS. | PICHINCHA | QUITO | | 2249662 | juanzavala35@hotmail.com | GONZALEZ REY ARMENIS YOLANDA |
| ENSEÑANZA. | PICHINCHA | QUITO | | 022407414 | pepeymary@andinanet.net | LETORT CALISTO LUCIA SUSANA |

| | | | | | | |
|--|-----------|-------|---------------------|-----------|--------------------------------------|---|
| ACTIVIDADES INMOBILIARIAS. | PICHINCHA | QUITO | LA CONCEPCIÓN | 2898360 | finanzas@equatoroses.com | DONOSO CASTRO MARIA CRISTINA |
| COMERCIO AL POR MAYOR Y AL POR MENOR; REPARACIÓN DE VEHÍCULOS AUTOMOTORES Y MOTO | PICHINCHA | QUITO | | 2444596 | rsuarez@comreivc.com | HIDALGO BARAHONA JULIO GONZALO |
| INDUSTRIAS MANUFACTURERAS. | PICHINCHA | QUITO | | 2651401 | finanzas@yanapi.com | ESCUDERO BIGALLI JULIO VIRGILIO RAMON |
| COMERCIO AL POR MAYOR Y AL POR MENOR; REPARACIÓN DE VEHÍCULOS AUTOMOTORES Y MOTO | PICHINCHA | QUITO | IÑAQUITO | 022277032 | apolitti@medicament.com.ec | POLITTI ANGEL ALBERTO |
| ACTIVIDADES FINANCIERAS Y DE SEGUROS. | PICHINCHA | QUITO | | 2332233 | gnacimba@fvecuador.com | IÑURRITEGUI GUSTAVO ALEJANDRO |
| ACTIVIDADES INMOBILIARIAS. | PICHINCHA | QUITO | | 022986495 | eteran3@teran-teran.com | HEREDEROS TERAN TERAN EDGAR |
| COMERCIO AL POR MAYOR Y AL POR MENOR; REPARACIÓN DE VEHÍCULOS AUTOMOTORES Y MOTO | PICHINCHA | QUITO | BELISARIO QUEVEDO | 4006000 | contabilidad@libresa.com | COBA PAGES JUAN FRANCISCO |
| INDUSTRIAS MANUFACTURERAS. | PICHINCHA | QUITO | | 2971908 | fernandoeangulo@gmail.com | GUERRERO PONCE JOSE FELIX ABDON ENRIQUE |
| COMERCIO AL POR MAYOR Y AL POR MENOR; REPARACIÓN DE VEHÍCULOS AUTOMOTORES Y MOTO | PICHINCHA | QUITO | LA MAGDALENA | 022612026 | fermasu@andinanet.net | ALVARADO MALDONADO ARMIDA |
| EXPLOTACIÓN DE MINAS Y CANTERAS. | PICHINCHA | QUITO | | 2552658 | julio_prieto@soderec.com | PRIETO MONTALVO JULIO MARCELO |
| EXPLOTACIÓN DE MINAS Y CANTERAS. | PICHINCHA | QUITO | | 2988500 | jaimerodrigo.estrella@andespetro.com | ZHAO XINJUN |
| ACTIVIDADES INMOBILIARIAS. | PICHINCHA | QUITO | | 022584668 | grupoarcario@grupo-arcario.com | REYES MEZA ROSARIO DEL CARMEN |
| ACTIVIDADES DE ALOJAMIENTO Y DE SERVICIO DE COMIDAS. | PICHINCHA | QUITO | LA LIBERTAD | 042775144 | staffcontable@hotmail.com | ROSA VIGNOL GUY FERNANDO |
| ACTIVIDADES INMOBILIARIAS. | PICHINCHA | QUITO | | 2473472 | cmiranda@lee.com.ec | RUALES SAMANIEGO MARIA GUADALUPE |
| COMERCIO AL POR MAYOR Y AL POR MENOR; REPARACIÓN DE VEHÍCULOS AUTOMOTORES Y MOTO | PICHINCHA | QUITO | COTOCOLLAO | 026005252 | angel.quinchiguango@fotomat.com.ec | MALO DONOSO JOSE IGNACIO |
| EXPLOTACIÓN DE MINAS Y CANTERAS. | PICHINCHA | QUITO | | 2976600 | ecuadorimpuestos@repsol.com | BIN HE |
| INDUSTRIAS MANUFACTURERAS. | PICHINCHA | QUITO | | 022533011 | mpineda@neyplex.com | MANCHENO SUAREZ JORGE IVAN |
| INDUSTRIAS MANUFACTURERAS. | PICHINCHA | QUITO | EL BATAN | 2444906 | info@proinpetrol.com | VASQUEZ CEVALLOS RICHARD BERNABE |
| INDUSTRIAS MANUFACTURERAS. | PICHINCHA | QUITO | RUMIPAMBA | 3202733 | traumame@traumamed.com.ec | ZAVALA HERNANDEZ RAFAEL MARIA |
| INDUSTRIAS MANUFACTURERAS. | PICHINCHA | QUITO | SAN ISIDRO DEL INCA | 022803981 | prografica@prografica.com.ec | CEDEÑO CEDEÑO MIRELLA JESSICA |
| EXPLOTACIÓN DE MINAS Y CANTERAS. | PICHINCHA | QUITO | | 2970626 | lava@jaboneriawilson.com | NUSSBAUM VASCONCEZ SASCHA LEOPOLDO |
| COMERCIO AL POR MAYOR Y AL POR MENOR; REPARACIÓN DE VEHÍCULOS AUTOMOTORES Y MOTO | PICHINCHA | QUITO | LA CONCEPCIÓN | 022447697 | alexonofa05@gmail.com | JIMENEZ ENRIQUEZ FREDDY IVAN |
| COMERCIO AL POR MAYOR Y AL POR MENOR; REPARACIÓN DE VEHÍCULOS AUTOMOTORES Y MOTO | PICHINCHA | QUITO | | 2583326 | cruzarboleda@hotmail.com | CAPELO FREIRE GERMAN RODRIGO |
| AGRICULTURA, GANADERÍA, SILVICULTURA Y PESCA. | PICHINCHA | QUITO | EL BATAN | 2268930 | wcarrera@comreivc.com | HIDALGO BARAHONA JULIO GONZALO |
| ACTIVIDADES INMOBILIARIAS. | PICHINCHA | QUITO | | 2401124 | galvarez@ferrotorre.com | FERRO TORRE MARCO ANTONIO |
| AGRICULTURA, GANADERÍA, SILVICULTURA Y PESCA. | PICHINCHA | QUITO | | 2675365 | jose.bermeo@extractosandinos.com | BERMEO CASTILLO JOSE AUGUSTO |
| INDUSTRIAS MANUFACTURERAS. | PICHINCHA | QUITO | LA CONCEPCIÓN | 2436249 | contabilidad@sisbal.com.ec | AGUIRRE ZALDUMBIDE SANTIAGO |
| ACTIVIDADES INMOBILIARIAS. | PICHINCHA | QUITO | | 2970191 | marcelo.a.castro@citi.com | CASTRO QUINTELA MARCELO ALEJANDRO |
| COMERCIO AL POR MAYOR Y AL POR MENOR; REPARACIÓN DE VEHÍCULOS AUTOMOTORES Y MOTO | PICHINCHA | QUITO | EL BATAN | 022508735 | jortiz@roemmers.com.ec | AGUINADA ECHANQUE JOSE RUBEN RAMIRO |
| ACTIVIDADES PROFESIONALES, CIENTÍFICAS Y TÉCNICAS. | PICHINCHA | QUITO | MARISCAL SUCRE | 022540387 | info@arparusa.com.ec | QUEZADA MORALES JAIME MARCELO |
| ACTIVIDADES INMOBILIARIAS. | PICHINCHA | QUITO | | 2482858 | admin@servidinamica.com | RUF KYWI LILIAN MARGARITA |
| COMERCIO AL POR MAYOR Y AL POR MENOR; REPARACIÓN DE VEHÍCULOS AUTOMOTORES Y MOTO | PICHINCHA | QUITO | | 022268661 | ventas@sein.com.ec | KIRK LEE EMILIANI |
| ACTIVIDADES INMOBILIARIAS. | PICHINCHA | QUITO | | 2224702 | lizbeth@magansa.com | SANTANDER SIMBAÑA LUIS ALFREDO |
| ACTIVIDADES PROFESIONALES, CIENTÍFICAS Y TÉCNICAS. | PICHINCHA | QUITO | | 022559277 | rtorres@satcomec.com | HERNANDEZ ROUSSEAU MARCELA SUSANA |
| COMERCIO AL POR MAYOR Y AL POR MENOR; REPARACIÓN DE VEHÍCULOS AUTOMOTORES Y MOTO | PICHINCHA | QUITO | | 023824677 | gfinanciera@pivaltec.com | SANCHEZ NOSSA JORGE ALBERTO |
| INDUSTRIAS MANUFACTURERAS. | PICHINCHA | QUITO | | 022895955 | parisquito@andinanet.net | LEPOUTRE WATTEL EMMANUEL ALAIN |
| ACTIVIDADES INMOBILIARIAS. | PICHINCHA | QUITO | IÑAQUITO | 2548813 | aboada@aymesa.com.ec | DIAZ HEREDIA PEDRO ESTEBAN |
| INDUSTRIAS MANUFACTURERAS. | PICHINCHA | QUITO | CARCELÉN | 022474149 | vjaramilloa@hotmail.com | JARAMILLO ARGUELLO IVAN VINICIO |
| ACTIVIDADES DE ATENCIÓN DE LA SALUD HUMANA Y DE ASISTENCIA SOCIAL. | PICHINCHA | QUITO | | 2445065 | ricardovelascoa@hotmail.com | DEL POZO GUARDERAS IVAN FERNANDO |
| INDUSTRIAS MANUFACTURERAS. | PICHINCHA | QUITO | | 2224729 | jfcoelci@gmail.com | FONSECA SOTO JOSE RICARDO |
| ACTIVIDADES INMOBILIARIAS. | PICHINCHA | QUITO | | 023975800 | juan.quilumba@yahoo.com.ec | CEPEDA PAZMIÑO EDISON ANTONIO |
| ACTIVIDADES DE SERVICIOS ADMINISTRATIVOS Y DE APOYO. | PICHINCHA | QUITO | MARISCAL SUCRE | 2501454 | sandra@garlatour.com | LALAMA CRESPO ELSA MAGDALENA |
| INDUSTRIAS MANUFACTURERAS. | PICHINCHA | QUITO | COTOCOLLAO | 2599185 | maritza.ordonez@coiveasa.com | SAMANIEGO SANCHEZ MARCO TEODORO |
| COMERCIO AL POR MAYOR Y AL POR MENOR; REPARACIÓN DE VEHÍCULOS AUTOMOTORES Y MOTO | PICHINCHA | QUITO | CARCELÉN | 022470035 | amedina@quitomotors.com.ec | WHEELER HENRY HYNDMAN |
| INFORMACIÓN Y COMUNICACIÓN. | PICHINCHA | QUITO | | 2508593 | leonardo.moya@uniplexsystems.com | MOSS FERREIRA ROBERT FAULKNER |
| ACTIVIDADES FINANCIERAS Y DE SEGUROS. | PICHINCHA | QUITO | | 2987100 | fiducia@fiducia.com.ec | ORTIZ REINOSO PEDRO XAVIER |
| ACTIVIDADES INMOBILIARIAS. | PICHINCHA | QUITO | JIPIJAPA | 022922351 | rosariog@buildequa.com | VALDERRAMA MEJIA SANDRA JESSENIA |
| CONSTRUCCIÓN. | PICHINCHA | QUITO | | 2400585 | maribelguevarap@hotmail.com | HIDALGO BARAHONA OLIVIA ELVIRA |
| ACTIVIDADES DE ALOJAMIENTO Y DE SERVICIO DE COMIDAS. | PICHINCHA | QUITO | PUEMBO | 022390256 | luismora451@hotmail.com | LETORT MENA MAURICIO |
| ACTIVIDADES INMOBILIARIAS. | PICHINCHA | QUITO | | 2234099 | wilmer@boletincontable.com | TRAVERSARI RUALES PEDRO FRANCISCO |
| ACTIVIDADES INMOBILIARIAS. | PICHINCHA | QUITO | SANTA PRISCA | 022507157 | sogenco@punto.net.ec | ESCUDERO ELIZALDE MARIA LEONOR |
| COMERCIO AL POR MAYOR Y AL POR MENOR; REPARACIÓN DE VEHÍCULOS AUTOMOTORES Y MOTO | PICHINCHA | QUITO | | 022333044 | contador@recalex.com | RECALDE CAPELO HELMUT ALFONSO |
| AGRICULTURA, GANADERÍA, SILVICULTURA Y PESCA. | PICHINCHA | QUITO | JIPIJAPA | 2258344 | mordonez@extracata.com.ec | ARMIJOS CASTILLO HOMAR RAMIRO |
| INFORMACIÓN Y COMUNICACIÓN. | PICHINCHA | QUITO | CHAUPICRUZ | 23974444 | scorral@teleamazonas.com | CORRAL BUSTAMANTE SEBASTIAN MATEO |
| INDUSTRIAS MANUFACTURERAS. | PICHINCHA | QUITO | CHILLOGALLO | 022676700 | endesa@endesabotrosa.com | DURINI TERAN MANUEL FRANCISCO |
| INDUSTRIAS MANUFACTURERAS. | PICHINCHA | QUITO | | 2268696 | ikbaldahik.design@gmail.com | DAHIK DELGADO MIGUEL ANGEL |
| INDUSTRIAS MANUFACTURERAS. | PICHINCHA | QUITO | | 2483310 | sieajm@punto.net.ec | MARCHETTI CORNACHIA GIULIO |
| COMERCIO AL POR MAYOR Y AL POR MENOR; REPARACIÓN DE VEHÍCULOS AUTOMOTORES Y MOTO | PICHINCHA | QUITO | | 022491876 | zaroal@hotmail.es | ROJAS ZAMORA LUIS AUGUSTO |
| INDUSTRIAS MANUFACTURERAS. | PICHINCHA | QUITO | SAN BARTOLO | 022912101 | investigacion@requimec.com | CAIOZZI LEMONCI TITO AMADEO |
| ACTIVIDADES INMOBILIARIAS. | PICHINCHA | QUITO | | 022233073 | costosj@industriasomega.com | ALVAREZ AGUIRRE MARIA JOSE |
| INFORMACIÓN Y COMUNICACIÓN. | PICHINCHA | QUITO | SANTA PRISCA | 2507206 | magda@bustamante.com.ec | BUSTAMANTE ESPINOSA ROQUE BERNARDO |
| ACTIVIDADES DE SERVICIOS ADMINISTRATIVOS Y DE APOYO. | PICHINCHA | QUITO | NAYÓN | 022244338 | jruben@mayortur.com | PROAÑO CRESPO JOSE RUBEN |
| COMERCIO AL POR MAYOR Y AL POR MENOR; REPARACIÓN DE VEHÍCULOS AUTOMOTORES Y MOTO | PICHINCHA | QUITO | | 2417421 | MyriamPuentes@lexis.com.ec | HIDALGO LOPEZ LUIS BERNARDO |

| | | | | | | |
|--|-----------|-------|-------------------|------------|--|--|
| ACTIVIDADES INMOBILIARIAS. | PICHINCHA | QUITO | | 2924135 | marcelag@jcgurrerob.com.ec | GUERRERO MIRANDA NANCY MARCELA |
| CONSTRUCCIÓN. | PICHINCHA | QUITO | | 023332294 | mario_meram@yahoo.com | MINUCHE MURILLO NELLY TERESITA DE LAS MERCEDES |
| COMERCIO AL POR MAYOR Y AL POR MENOR; REPARACIÓN DE VEHÍCULOS AUTOMOTORES Y MOTO | PICHINCHA | QUITO | IÑAQUITO | 2445260 | jfreire@cota-ec.com | FREIRE ALARCON JAVIER ALBERTO |
| COMERCIO AL POR MAYOR Y AL POR MENOR; REPARACIÓN DE VEHÍCULOS AUTOMOTORES Y MOTO | PICHINCHA | QUITO | | 3966400 | roy.calero@electrolux.com | CALERO ACOSTA ROY ESTEBAN |
| ACTIVIDADES INMOBILIARIAS. | PICHINCHA | QUITO | | 022448334 | yquionez@pintex.com.ec | PINTO MANCHENO MARIA ALEXANDRA |
| COMERCIO AL POR MAYOR Y AL POR MENOR; REPARACIÓN DE VEHÍCULOS AUTOMOTORES Y MOTO | PICHINCHA | QUITO | EL BATAN | 2260112 | aehuilca@deltamontero.com | GONZALEZ ARTIGAS ESTEBAN |
| CONSTRUCCIÓN. | PICHINCHA | QUITO | RUMIPAMBA | 022552222 | mmoreira@edificar.com.ec | JARAMILLO ARGUELLO LUIS ALFREDO |
| AGRICULTURA, GANADERÍA, SILVICULTURA Y PESCA. | PICHINCHA | QUITO | | 022446892 | servicioscontables.ta@gmail.com | ANDRADE CEVALLOS JAIME RAFAEL |
| COMERCIO AL POR MAYOR Y AL POR MENOR; REPARACIÓN DE VEHÍCULOS AUTOMOTORES Y MOTO | PICHINCHA | QUITO | | 2494393 | antonio.travez@grupounifer.ec | TRAVEZ TRAVEZ MARIO ANTONIO |
| ACTIVIDADES INMOBILIARIAS. | PICHINCHA | QUITO | | 2239579 | generallife@grupoksa.com | KOPLOWITZ MESONERO-ROMANOS NATALIA PAULA |
| INDUSTRIAS MANUFACTURERAS. | PICHINCHA | QUITO | | 2478046 | moldinsa@gmail.com | JIMENEZ LOPEZ PATRICIO ISIDORO |
| COMERCIO AL POR MAYOR Y AL POR MENOR; REPARACIÓN DE VEHÍCULOS AUTOMOTORES Y MOTO | PICHINCHA | QUITO | | 3456166 | teresa.ortiz@grupounifer.ec | TRAVEZ TRAVEZ LUIS ERNESTO |
| COMERCIO AL POR MAYOR Y AL POR MENOR; REPARACIÓN DE VEHÍCULOS AUTOMOTORES Y MOTO | PICHINCHA | QUITO | | 022464755 | soguar@uio.satnet.net | SOSA CRUZ EDUARDO ENRIQUE |
| INFORMACIÓN Y COMUNICACIÓN. | PICHINCHA | QUITO | | 2300647 | accounting@gypsoflower.com | VACA SERRANO RAUL EDUARDO |
| ACTIVIDADES INMOBILIARIAS. | PICHINCHA | QUITO | | 22863785 | ntyguerrero46@hotmail.com | GRANJA BALLEN JULIO CESAR |
| COMERCIO AL POR MAYOR Y AL POR MENOR; REPARACIÓN DE VEHÍCULOS AUTOMOTORES Y MOTO | PICHINCHA | QUITO | | 0222504162 | luiszurdo36@hotmail.com | CASA ALFREDO ANTONIO |
| INFORMACIÓN Y COMUNICACIÓN. | PICHINCHA | QUITO | | 2229180 | manhingm@herrerechang.com | HIDALGO ROBALINO JAIME PATRICIO |
| COMERCIO AL POR MAYOR Y AL POR MENOR; REPARACIÓN DE VEHÍCULOS AUTOMOTORES Y MOTO | PICHINCHA | QUITO | | 022221691 | info@equipiem.com | MENA TAPIA SANTIAGO RAFAEL |
| ACTIVIDADES INMOBILIARIAS. | PICHINCHA | QUITO | | 2435108 | greenecarlos@hotmail.com | GREENE MUÑOZ CARLOS HERNAN |
| ACTIVIDADES INMOBILIARIAS. | PICHINCHA | QUITO | | 2447127 | miriamagua@hotmail.com | JARAMILLO SALAZAR ANDREA |
| AGRICULTURA, GANADERÍA, SILVICULTURA Y PESCA. | PICHINCHA | QUITO | | 022268930 | wjerez@comreivc.com | HIDALGO BARAHONA JULIO GONZALO |
| ACTIVIDADES INMOBILIARIAS. | PICHINCHA | QUITO | COMITÉ DEL PUEBLO | 2404101 | galvarez@ferrotorre.com | RIOFRIO GUARDERAS MARIA CRISTINA |
| INDUSTRIAS MANUFACTURERAS. | PICHINCHA | QUITO | | 022484648 | info@pfgroup-ec.com | FRIEDMAN OFFERMANN MAURICIO |
| ACTIVIDADES INMOBILIARIAS. | PICHINCHA | QUITO | | 2268718 | krivadeneira@aromcolor.com.ec | MULLER TORTAJADA ALEJANDRO |
| ACTIVIDADES DE SERVICIOS ADMINISTRATIVOS Y DE APOYO. | PICHINCHA | QUITO | | 3520333 | gerencia@exploaventur.com | PAZMIÑO FREIRE MARLON RAMIRO |
| ACTIVIDADES INMOBILIARIAS. | PICHINCHA | QUITO | | 2268718 | krivadeneira@aromcolor.com.ec | MULLER TORTAJADA ALEJANDRO |
| COMERCIO AL POR MAYOR Y AL POR MENOR; REPARACIÓN DE VEHÍCULOS AUTOMOTORES Y MOTO | PICHINCHA | QUITO | | 022482689 | financiero@arroviech.com | VALENCIA PROAÑO SONIA MARILU CLYIMENIA |
| COMERCIO AL POR MAYOR Y AL POR MENOR; REPARACIÓN DE VEHÍCULOS AUTOMOTORES Y MOTO | PICHINCHA | QUITO | COTOCOLLAO | 2498651 | administracion@codepartes.com.ec | DUEÑAS ITURRALDE ANDRES |
| ACTIVIDADES INMOBILIARIAS. | PICHINCHA | QUITO | | 023957561 | frpareja@epc.com.ec | ESPINOSA MALDONADO SIMON PEDRO |
| INFORMACIÓN Y COMUNICACIÓN. | PICHINCHA | QUITO | | 6002400 | corp@tvcable.com.ec | RUIZ CORAL HUGO GERARDO |
| COMERCIO AL POR MAYOR Y AL POR MENOR; REPARACIÓN DE VEHÍCULOS AUTOMOTORES Y MOTO | PICHINCHA | QUITO | LA CONCEPCIÓN | 022448850 | aalvarez@tventas.net | SOLAH FERRI SAADIN BAHIGE |
| ACTIVIDADES PROFESIONALES, CIENTÍFICAS Y TÉCNICAS. | PICHINCHA | QUITO | | 022451099 | javiertapia@aguirreyasociados.ec | PEÑA NOBOA CARLOS HERNAN |
| ACTIVIDADES INMOBILIARIAS. | PICHINCHA | QUITO | | 022254323 | mgalarza@pbplaw.com | JUON LETORT MARIA PIEDADA |
| COMERCIO AL POR MAYOR Y AL POR MENOR; REPARACIÓN DE VEHÍCULOS AUTOMOTORES Y MOTO | PICHINCHA | QUITO | CHAUPICRUZ | 022241774 | mproanio@autodelta.com.ec | SALAZAR ARGUELLO LIGIA ELIZABETH |
| TRANSPORTE Y ALMACENAMIENTO. | PICHINCHA | QUITO | | 2457866 | aprocontrol@hotmail.com | VALLEJO SCHWARZENBACK NANCY LUCILA |
| AGRICULTURA, GANADERÍA, SILVICULTURA Y PESCA. | PICHINCHA | QUITO | | 2245345 | ngordon@grupoaries.com.ec | MORA VALLEJO MARIA EUGENIA |
| ACTIVIDADES INMOBILIARIAS. | PICHINCHA | QUITO | | 023318081 | luis.bedon@hotmail.com | CHAVEZ VELASCO MILTON JOAQUIN |
| INDUSTRIAS MANUFACTURERAS. | PICHINCHA | QUITO | | 2690984 | contabilidad1@resiflex.com | FLORES RIVADENEIRA EDISON FERNANDO |
| INFORMACIÓN Y COMUNICACIÓN. | PICHINCHA | QUITO | COTOCOLLAO | 022480800 | kcarrasco@corpmyl.com | MUÑOZ VACA KATY MISHEL |
| ARTES, ENTRETENIMIENTO Y RECREACIÓN. | PICHINCHA | QUITO | | 2501160 | sebitas1412@yahoo.es | SERRANO VALENCIA LUIS GUSTAVO |
| COMERCIO AL POR MAYOR Y AL POR MENOR; REPARACIÓN DE VEHÍCULOS AUTOMOTORES Y MOTO | PICHINCHA | QUITO | | 022415900 | jolmedo@equinorte.com.ec | HIDROBO ESTRADA LUIS FERNANDO |
| TRANSPORTE Y ALMACENAMIENTO. | PICHINCHA | QUITO | | 3283000 | uniproca@hotmail.com | JUIÑA ESPINOSA JOSE MIGUEL |
| COMERCIO AL POR MAYOR Y AL POR MENOR; REPARACIÓN DE VEHÍCULOS AUTOMOTORES Y MOTO | PICHINCHA | QUITO | | 023301599 | mandiese@hotmial.com | CEVALLOS CORTEZ LUIS ALBERTO |
| COMERCIO AL POR MAYOR Y AL POR MENOR; REPARACIÓN DE VEHÍCULOS AUTOMOTORES Y MOTO | PICHINCHA | QUITO | | 022461133 | ladeccia@hotmail.com | CEVALLOS QUEZADA JULIO ALBERTO |
| TRANSPORTE Y ALMACENAMIENTO. | PICHINCHA | QUITO | | 2491714 | vlopez@aeromastersa.com | DAMONE ROQUE ANTONIO |
| AGRICULTURA, GANADERÍA, SILVICULTURA Y PESCA. | PICHINCHA | QUITO | | 022368994 | fernandod@latinflor.com | DURAN RICAURTE JOSE FERNANDO |
| ACTIVIDADES INMOBILIARIAS. | PICHINCHA | QUITO | IÑAQUITO | 022507219 | henry.horvath@firmesa.com | HORVATH CARRERA ANDRADE HENRY VICTOR |
| INDUSTRIAS MANUFACTURERAS. | PICHINCHA | QUITO | | 022445196 | bgdgerencia@guevaraduran.com | CARRILLO ROSERO LUIS ENRIQUE |
| ACTIVIDADES PROFESIONALES, CIENTÍFICAS Y TÉCNICAS. | PICHINCHA | QUITO | EL BATAN | 2273190 | maria.soledad.iza@ec.bureauveritas.com | MACEDO DE CATRIB FILHO RENATO |
| ACTIVIDADES INMOBILIARIAS. | PICHINCHA | QUITO | | 022255237 | richardb_2@hotmail.com | BENAVIDES LOPEZ RAMIRO RICARDO |
| COMERCIO AL POR MAYOR Y AL POR MENOR; REPARACIÓN DE VEHÍCULOS AUTOMOTORES Y MOTO | PICHINCHA | QUITO | LA CONCEPCIÓN | 2994800 | Carla.Sevilla@carvajal.com | ISAZA RESTREPO EUGENIO |
| ACTIVIDADES PROFESIONALES, CIENTÍFICAS Y TÉCNICAS. | PICHINCHA | QUITO | | 022243817 | cliftonsanchez@radiocaravana.com | CARGUA RAMIREZ EDGAR DANILO |
| COMERCIO AL POR MAYOR Y AL POR MENOR; REPARACIÓN DE VEHÍCULOS AUTOMOTORES Y MOTO | PICHINCHA | QUITO | | 022821263 | mbermudez@ales.com.ec | MALO DONOSO JOSE IGNACIO |
| ACTIVIDADES INMOBILIARIAS. | PICHINCHA | QUITO | IÑAQUITO | 022441058 | contabilidad@insermin.com | SIGCHO ESPINOZA BEATRIZ MARIA |
| INDUSTRIAS MANUFACTURERAS. | PICHINCHA | QUITO | | 2468426 | fernandonajas@gmail.com | NAJAS RAAD ESTEBAN JAVIER |
| INDUSTRIAS MANUFACTURERAS. | PICHINCHA | QUITO | RUMIPAMBA | 022449500 | iglamour@interactive.net.ec | TROCELLIER VERGARA MYRIAM DE LOURDES |
| COMERCIO AL POR MAYOR Y AL POR MENOR; REPARACIÓN DE VEHÍCULOS AUTOMOTORES Y MOTO | PICHINCHA | QUITO | | 022470677 | financiero@reneusa.ec | BANDERAS GARZON LOLA VERONICA |
| INDUSTRIAS MANUFACTURERAS. | PICHINCHA | QUITO | SANTA PRISCA | 3959822 | pnolivos@provefrut.com | ZELLER STARCEWICH ALFRED LAWRENCE |
| TRANSPORTE Y ALMACENAMIENTO. | PICHINCHA | QUITO | MARISCAL SUCRE | 2900621 | quito@schryver.com | OBEBER NISI WOLFGANG |
| COMERCIO AL POR MAYOR Y AL POR MENOR; REPARACIÓN DE VEHÍCULOS AUTOMOTORES Y MOTO | PICHINCHA | QUITO | | 2507242 | svoboda@uio.satnet.net | STRAKA HAJEK JANA |
| ACTIVIDADES FINANCIERAS Y DE SEGUROS. | PICHINCHA | QUITO | CUMBAYÁ | 023957661 | jcevallos@grupoequinoccio.com | MAYA MENDOZA MARIA YESENIA |
| INDUSTRIAS MANUFACTURERAS. | PICHINCHA | QUITO | | 2567973 | teresa@proinpetrol.com | CAVIEDES LARCO HERNAN ALFONSO |
| ACTIVIDADES INMOBILIARIAS. | PICHINCHA | QUITO | IÑAQUITO | 022254084 | contadorcalazar@rvc.com.ec | MANTILLA ANDERSON MARIA ASUNCION DEL CARMEN |

| | | | | | | |
|---|-----------|-------|----------------|-----------|------------------------------------|---|
| COMERCIO AL POR MAYOR Y AL POR MENOR; REPARACIÓN DE VEHÍCULOS AUTOMOTORES Y MOTOCICLOS. | PICHINCHA | QUITO | EL BATAN | 022268285 | patricia.espinosa@me.com | ESPINOSA RAMOS TANIA ALEXANDRA |
| ACTIVIDADES PROFESIONALES, CIENTÍFICAS Y TÉCNICAS. | PICHINCHA | QUITO | EL BATAN | 023332160 | janeth.jurado@ecuaambiente.com | CRUZ MAYORGA RAMIRO FERNANDO |
| ACTIVIDADES INMOBILIARIAS. | PICHINCHA | QUITO | CARCELÉN | 022480471 | egil@supan.com | LLOPART TRULLAS JOSE MARIA |
| COMERCIO AL POR MAYOR Y AL POR MENOR; REPARACIÓN DE VEHÍCULOS AUTOMOTORES Y MOTOCICLOS. | PICHINCHA | QUITO | | 2864630 | pwflores29@yahoo.com | FALCONI TRAVEZ OSCAR FABRICIO |
| COMERCIO AL POR MAYOR Y AL POR MENOR; REPARACIÓN DE VEHÍCULOS AUTOMOTORES Y MOTOCICLOS. | PICHINCHA | QUITO | | 2262110 | chevrolet@proauto.com.ec | ALMEIDA ACOSTA DIEGO FERNANDO |
| INFORMACIÓN Y COMUNICACIÓN. | PICHINCHA | QUITO | | 2419579 | pablo.campuzano@cicocom.com | VARGAS SANTACRUZ DALILA DEL ROCIO |
| CONSTRUCCIÓN. | PICHINCHA | QUITO | IÑAQUITO | 022568100 | tandagoya@us-construtores.com | SCHWARZKOPF JOSEPH SAMUEL |
| INDUSTRIAS MANUFACTURERAS. | PICHINCHA | QUITO | | 3111523 | eyanez@impacsa.com | MANTILLA JARAMILLO GILBERTO ATAHUALPA |
| INDUSTRIAS MANUFACTURERAS. | PICHINCHA | QUITO | CHILLOGALLO | 023690015 | franc_r_villa@hotmail.com | VILLA JARA FRANCISCO ROLANDO |
| ACTIVIDADES DE SERVICIOS ADMINISTRATIVOS Y DE APOYO. | PICHINCHA | QUITO | MARISCAL SUCRE | 2222699 | pastoradh@explorandes.com.ec | FLETCHER SANTA MARIA GEORGE HENRY |
| ACTIVIDADES DE SERVICIOS ADMINISTRATIVOS Y DE APOYO. | PICHINCHA | QUITO | IÑAQUITO | 022547448 | proseiecc@andinanet.net | GALARZA RAAD CARLOS ALBERTO |
| CONSTRUCCIÓN. | PICHINCHA | QUITO | | 022459809 | faxmatel@uio.satnet.net | CHAVEZ MESIAS LESBIA SUSANA |
| COMERCIO AL POR MAYOR Y AL POR MENOR; REPARACIÓN DE VEHÍCULOS AUTOMOTORES Y MOTOCICLOS. | PICHINCHA | QUITO | | 022439786 | repermet@uio.satnet.net | TORRES ALVAREZ MARTHA ALICIA |
| COMERCIO AL POR MAYOR Y AL POR MENOR; REPARACIÓN DE VEHÍCULOS AUTOMOTORES Y MOTOCICLOS. | PICHINCHA | QUITO | COTOCOLLAO | 022407363 | gloriasepa@yahoo.es | HARO RODRIGUEZ LUIS ALFONSO |
| ACTIVIDADES INMOBILIARIAS. | PICHINCHA | QUITO | | 022546465 | rteran@uniseguros.com.ec | HIDALGO CUSTODE HUGO EDISON |
| ACTIVIDADES DE SERVICIOS ADMINISTRATIVOS Y DE APOYO. | PICHINCHA | QUITO | MARISCAL SUCRE | 022222745 | gerencia@experturecuador.com | MOYANO ZAMBRANO ROXANA ARELIS |
| ACTIVIDADES INMOBILIARIAS. | PICHINCHA | QUITO | | 022235936 | info@ecuacopia.com | CHEDIAK MARTINEZ JOSE JAVIER |
| CONSTRUCCIÓN. | PICHINCHA | QUITO | | 022526480 | rabindranat_santamaria@hotmail.com | PAEZ NAVARRETE DIEGO ENRIQUE |
| ACTIVIDADES INMOBILIARIAS. | PICHINCHA | QUITO | | 023801288 | aliciayo_2209@hotmail.com | PONCE PALACIOS ESTEBAN IGNACIO |
| ACTIVIDADES INMOBILIARIAS. | PICHINCHA | QUITO | | 2477400 | freddy.salazar@quifatex.com | BIANCO EGLI GIORGIO |
| INDUSTRIAS MANUFACTURERAS. | PICHINCHA | QUITO | | 026042290 | zabalad@yahoo.com | VON HIRSCHHEYDT PHILIPP WOLF CHRISTIAN |
| ACTIVIDADES PROFESIONALES, CIENTÍFICAS Y TÉCNICAS. | PICHINCHA | QUITO | EL BATAN | 022462220 | supercom1989@hotmail.com | ALVAREZ BANDERAS MARTA SUSANA |
| ACTIVIDADES PROFESIONALES, CIENTÍFICAS Y TÉCNICAS. | PICHINCHA | QUITO | | 2894304 | gmuller@pi.pro.ec | MULLER KLAGES GUNTER |
| INDUSTRIAS MANUFACTURERAS. | PICHINCHA | QUITO | COTOCOLLAO | 25109005 | cmiranda@lee.com.ec | RUALES SAMANIEGO GUSTAVO |
| ACTIVIDADES DE SERVICIOS ADMINISTRATIVOS Y DE APOYO. | PICHINCHA | QUITO | | 2464689 | eculiber@punto.net.ec | TOLEDO ALBORNOZ SUSANA SIVONEY DEL CARMEN |
| ACTIVIDADES PROFESIONALES, CIENTÍFICAS Y TÉCNICAS. | PICHINCHA | QUITO | | 2482858 | admin@servidinamica.com | QUIROZ ARCENTALES JULIO CESAR |
| EXPLOTACIÓN DE MINAS Y CANTERAS. | PICHINCHA | QUITO | | 2239901 | mledesma@punto.net.ec | LEDESMA GANDARA RODRIGO MAURICIO |
| ACTIVIDADES INMOBILIARIAS. | PICHINCHA | QUITO | | 022230949 | pia.villasis@metaltronic.com.ec | CARRILLO NARVAEZ MARIA ROGELIA |
| INDUSTRIAS MANUFACTURERAS. | PICHINCHA | QUITO | LA CONCEPCIÓN | 2402690 | info@ortomet.com | ORREGO BRITO MARIO ALEJANDRO |
| ACTIVIDADES INMOBILIARIAS. | PICHINCHA | QUITO | | 022249419 | gfinanc@vicoso-seguridad.ec | RIVAS FELIX ALFONSO EFRAIN |
| COMERCIO AL POR MAYOR Y AL POR MENOR; REPARACIÓN DE VEHÍCULOS AUTOMOTORES Y MOTOCICLOS. | PICHINCHA | QUITO | | 022549017 | indubb@uio.satnet.net | BURBANO DE LARA HURAS MONICA HILDA DE C |
| INDUSTRIAS MANUFACTURERAS. | PICHINCHA | QUITO | CUMBAYÁ | 023969600 | Vanessa.Llerena@pmi.com | TRUMPAITIS MINDAUGAS |
| TRANSPORTE Y ALMACENAMIENTO. | PICHINCHA | QUITO | | 2995032 | joe.delagarza@aa.com | CASTRO VALDEZ SERGIO IVAN |
| AGRICULTURA, GANADERÍA, SILVICULTURA Y PESCA. | PICHINCHA | QUITO | LA CONCEPCIÓN | 3301177 | silviap@hilsea.com.ec | STACEY RAZA FRANCISCO JAVIER |
| CONSTRUCCIÓN. | PICHINCHA | QUITO | LA CONCEPCIÓN | 022257872 | mirianceria@hotmail.com | JAUREGUI PONCE DIEGO RAFAEL |
| ACTIVIDADES INMOBILIARIAS. | PICHINCHA | QUITO | EL BATAN | 2402609 | feserviconsultores@hotmail.com | ROJAS SMITH SUSANA MARGARITA |
| ACTIVIDADES PROFESIONALES, CIENTÍFICAS Y TÉCNICAS. | PICHINCHA | QUITO | | 2862846 | contabilidad@festa.com.ec | SILVA CHAPARRO SANDRA JUDITH |
| ACTIVIDADES INMOBILIARIAS. | PICHINCHA | QUITO | SANTA PRISCA | 2571415 | lady_209@hotmail.com | RECALDE AGUIRRE JAIME RENE |
| COMERCIO AL POR MAYOR Y AL POR MENOR; REPARACIÓN DE VEHÍCULOS AUTOMOTORES Y MOTOCICLOS. | PICHINCHA | QUITO | EL BATAN | 2464981 | rsicaf@hotmail.com | CLAVIJO GONZALEZ GUSTAVO |
| TRANSPORTE Y ALMACENAMIENTO. | PICHINCHA | QUITO | COCHAPAMBA | 6000555 | accounting@ecuadorcargo.com | REYES ANDRADE NANCY EULALIA DE LAS MERCEDES |
| ACTIVIDADES INMOBILIARIAS. | PICHINCHA | QUITO | | 026039602 | abelen_ldu@hotmail.es | ESPINOZA ROMAN XIMENA MARIA TERESA DEL NIÑO JESUS |
| COMERCIO AL POR MAYOR Y AL POR MENOR; REPARACIÓN DE VEHÍCULOS AUTOMOTORES Y MOTOCICLOS. | PICHINCHA | QUITO | | 2560750 | joyeriacevallos@andinanet.net | MOREIRA CEVALLOS HUGO MAURICIO |
| ACTIVIDADES INMOBILIARIAS. | PICHINCHA | QUITO | CHAUPICRUZ | 022274375 | cjuca@empaoplast.com | BERG GUTT H. EDWARD |
| CONSTRUCCIÓN. | PICHINCHA | QUITO | IÑAQUITO | 022438609 | jszabo@consermin.com.ec | SALAS LEON EDGAR ROMAN |
| AGRICULTURA, GANADERÍA, SILVICULTURA Y PESCA. | PICHINCHA | QUITO | | 2461751 | llumiquingag@falconfarms.com.ec | MESSA BEDOYA JUAN MANUEL |
| COMERCIO AL POR MAYOR Y AL POR MENOR; REPARACIÓN DE VEHÍCULOS AUTOMOTORES Y MOTOCICLOS. | PICHINCHA | QUITO | | 02255105 | cmينو@miswaco.slb.com | COLMENARES TOVAR MARIO HUMBERTO |
| ACTIVIDADES INMOBILIARIAS. | PICHINCHA | QUITO | | 026005252 | admin@fotomat.com.ec | MALO VIVER FRANCISCO |
| COMERCIO AL POR MAYOR Y AL POR MENOR; REPARACIÓN DE VEHÍCULOS AUTOMOTORES Y MOTOCICLOS. | PICHINCHA | QUITO | | 022449194 | mecaser@mecaser.com | COBA ROMERO JORGE ALEJANDRO |
| COMERCIO AL POR MAYOR Y AL POR MENOR; REPARACIÓN DE VEHÍCULOS AUTOMOTORES Y MOTOCICLOS. | PICHINCHA | QUITO | | 2980194 | mesilvaortiz@hotmail.com | YANDUN VALDIVIESO MARIA CRISTINA |
| INDUSTRIAS MANUFACTURERAS. | PICHINCHA | QUITO | | 022476552 | gmorales@acinddec.com | MORALES PEÑAFIEL GUIDO ERNESTO |
| ENSEÑANZA. | PICHINCHA | QUITO | | 022408717 | primaria@colegioletort.edu.ec | TERNEUS ESPINOSA MARIA LORENA |
| CONSTRUCCIÓN. | PICHINCHA | QUITO | | 2529237 | gladys@gbasesoriacontable.com | LARREA CASTRO HERNAN PATRICIO |
| ACTIVIDADES INMOBILIARIAS. | PICHINCHA | QUITO | MARISCAL SUCRE | 022554082 | mquezada@arparusa.com.ec | QUEZADA MORALES JAIME MARCELO |
| ACTIVIDADES INMOBILIARIAS. | PICHINCHA | QUITO | | 2380093 | info@dgres.com | MOYA LOZANO SONIA AMPARO |
| INDUSTRIAS MANUFACTURERAS. | PICHINCHA | QUITO | | 022475491 | info@indualca.com | CABEZAS CANELOS FERNANDO ANIBAL |
| COMERCIO AL POR MAYOR Y AL POR MENOR; REPARACIÓN DE VEHÍCULOS AUTOMOTORES Y MOTOCICLOS. | PICHINCHA | QUITO | | 022232318 | cristinaortizterazo@hotmail.com | ROSALES KURI JOSE RAFAEL |
| ACTIVIDADES INMOBILIARIAS. | PICHINCHA | QUITO | | 022474090 | sylvanabaquero@hotmail.com | BAQUERO MADERA SILVANA DE LOS ANGELES |
| ACTIVIDADES INMOBILIARIAS. | PICHINCHA | QUITO | | 2469369 | lilian_rivera@gruposuperior.com | VERGARA ALMEIDA SANTIAGO JOSE |
| COMERCIO AL POR MAYOR Y AL POR MENOR; REPARACIÓN DE VEHÍCULOS AUTOMOTORES Y MOTOCICLOS. | PICHINCHA | QUITO | LA CONCEPCIÓN | 022243072 | ftamayo@coneca.com.ec | TAMAYO ALTAMIRANO FREDY OSWALDO |
| ACTIVIDADES INMOBILIARIAS. | PICHINCHA | QUITO | | 2555669 | consue.andrade@hotmail.com | CRUZ CHICAIZA RICARDO ESTEBAN |
| AGRICULTURA, GANADERÍA, SILVICULTURA Y PESCA. | PICHINCHA | QUITO | JIPIJAPA | 2258199 | gfinanciera@hosa.com.ec | BEGNINI LOPEZ JOSE ALEJANDRO |
| INDUSTRIAS MANUFACTURERAS. | PICHINCHA | QUITO | | 2443737 | crosero@co2promersa.com | ROSETO DEL HIERRO CESAR ANTONIO |
| COMERCIO AL POR MAYOR Y AL POR MENOR; REPARACIÓN DE VEHÍCULOS AUTOMOTORES Y MOTOCICLOS. | PICHINCHA | QUITO | | 2810997 | monserratvaca@hotmail.com | JARAMILLO SOLANO EDMUNDO ANTONIO |

| | | | | | | |
|--|-----------|-------|---------------------|------------|------------------------------------|---|
| ACTIVIDADES PROFESIONALES, CIENTÍFICAS Y TÉCNICAS. | PICHINCHA | QUITO | | 2591705 | vsamaniego@grupogarisa.com | SAMANIEGO ROBAYO VICTOR HUGO |
| ACTIVIDADES INMOBILIARIAS. | PICHINCHA | QUITO | COTOCOLLAO | 2483120 | cmiranda@lee.com.ec | HOLGUIN MONTALVO MARIA ELENA |
| TRANSPORTE Y ALMACENAMIENTO. | PICHINCHA | QUITO | | 2557295 | javier.ramos@united.com | CARVAJAL LEON MARIA BETTINA |
| COMERCIO AL POR MAYOR Y AL POR MENOR; REPARACIÓN DE VEHÍCULOS AUTOMOTORES Y MOTO | PICHINCHA | QUITO | | 2412517 | ferueda@andinanet.net | CUENCA CANCHINGRE RAMON ALEX Y |
| ACTIVIDADES DE ALOJAMIENTO Y DE SERVICIO DE COMIDAS. | PICHINCHA | QUITO | | 022549517 | cesramos@uio.satnet.net | CENTROS COMERCIALES DEL ECUADOR CA |
| ACTIVIDADES DE SERVICIOS ADMINISTRATIVOS Y DE APOYO. | PICHINCHA | QUITO | | 2263820 | contabilidad@contactour.com | SANCHEZ HERRERA RUTH ESMERALDA |
| AGRICULTURA, GANADERÍA, SILVICULTURA Y PESCA. | PICHINCHA | QUITO | CUMBAYÁ | 023982900 | mgaibor@pazhorowitz.com | PAZ DURINI JORGE EDUARDO |
| INDUSTRIAS MANUFACTURERAS. | PICHINCHA | QUITO | | 022480350 | pia.villacis@metaltronic.com.ec | LANDAZURI DAVILA OSWALDO MAURICIO |
| ACTIVIDADES INMOBILIARIAS. | PICHINCHA | QUITO | | 2562184 | akashbani@hotmail.com | PICO SERRANO CARLOS ANTONIO |
| INFORMACIÓN Y COMUNICACIÓN. | PICHINCHA | QUITO | | 022491840 | srojas@metrohoy.com.ec | CUEVA ESPINOSA HERNAN GUILLERMO |
| ACTIVIDADES DE SERVICIOS ADMINISTRATIVOS Y DE APOYO. | PICHINCHA | QUITO | | 2534256 | awatronic@andinanet.net | URRESTA JATIVA WASHINGTON ARTURO |
| INDUSTRIAS MANUFACTURERAS. | PICHINCHA | QUITO | LA CONCEPCIÓN | 2416304 | decoswiss90@gmail.com | EGLOFF VESTCH KARL |
| CONSTRUCCIÓN. | PICHINCHA | QUITO | LA CONCEPCIÓN | 2415568 | gegass@execsisistemas.com | EGAS ARGUELLO GALO FERNANDO |
| COMERCIO AL POR MAYOR Y AL POR MENOR; REPARACIÓN DE VEHÍCULOS AUTOMOTORES Y MOTO | PICHINCHA | QUITO | | 2266351 | samtex@cablemodem.com.ec | FLORES SONIA YOLANDA |
| ACTIVIDADES DE SERVICIOS ADMINISTRATIVOS Y DE APOYO. | PICHINCHA | QUITO | EL BATAN | 2922351 | rosariog@buidlequa.com | GARCIA GARAY ROSARIO BEATRIZ |
| TRANSPORTE Y ALMACENAMIENTO. | PICHINCHA | QUITO | | 02264115 | susamej@yahoo.com | SALAZAR LOZADA EDGAR IVAN |
| AGRICULTURA, GANADERÍA, SILVICULTURA Y PESCA. | PICHINCHA | QUITO | ALANGASÍ | 2862846 | contabilidad@festa.com.ec | ALVEAR SAMANIEGO JEANNETH ELIZABETH |
| TRANSPORTE Y ALMACENAMIENTO. | PICHINCHA | QUITO | | 2468591 | gerencia@ecuacargas.com | LUZURAGA INIGUEZ GEORGI ALONSO |
| ACTIVIDADES PROFESIONALES, CIENTÍFICAS Y TÉCNICAS. | PICHINCHA | QUITO | SANTA PRISCA | 2567767 | itochugg@itochu.com.ec | MUROI EIICHI |
| COMERCIO AL POR MAYOR Y AL POR MENOR; REPARACIÓN DE VEHÍCULOS AUTOMOTORES Y MOTO | PICHINCHA | QUITO | | 2941700 | oscar.lugo@merck.com | NISENBOM HUGO EDGARDO |
| INFORMACIÓN Y COMUNICACIÓN. | PICHINCHA | QUITO | | 0222549105 | ambi@eolnet.net | ALVARADO ORDOÑEZ WALTER EDISON |
| COMERCIO AL POR MAYOR Y AL POR MENOR; REPARACIÓN DE VEHÍCULOS AUTOMOTORES Y MOTO | PICHINCHA | QUITO | EL BATAN | 2222600 | jolasur@andinanet.net | CHIRIBOGA BARONA VICTOR ALFREDO |
| COMERCIO AL POR MAYOR Y AL POR MENOR; REPARACIÓN DE VEHÍCULOS AUTOMOTORES Y MOTO | PICHINCHA | QUITO | | 2245388 | cbubidia@semagro.com | BATALLAS VEGA CONSUELO ELIZABETH |
| ACTIVIDADES FINANCIERAS Y DE SEGUROS. | PICHINCHA | QUITO | | 3230423 | bbenavides@stratega.fin.ec | LUNA CASTELLANOS LUIS BOLIVAR |
| AGRICULTURA, GANADERÍA, SILVICULTURA Y PESCA. | PICHINCHA | QUITO | | 099726760 | clara.chavez@dole.com | VERNAZA ALVEAR LUIS JACINTO |
| CONSTRUCCIÓN. | PICHINCHA | QUITO | | 2448761 | contabilidad1@omaca.net | MALDONADO TOMSICH OTTO ALEJANDRO |
| ACTIVIDADES PROFESIONALES, CIENTÍFICAS Y TÉCNICAS. | PICHINCHA | QUITO | EL BATAN | 2252556 | contador@imagination.com.ec | NADER UQUILLAS NAZIRA SORAYA |
| INFORMACIÓN Y COMUNICACIÓN. | PICHINCHA | QUITO | | 2249819 | eteran7@tera-teran.com | TERAN HITTI EDGAR |
| AGRICULTURA, GANADERÍA, SILVICULTURA Y PESCA. | PICHINCHA | QUITO | | 022416239 | jorge.g02@hotmail.com | GAVILANES MORALES JORGE RAMIRO |
| ACTIVIDADES INMOBILIARIAS. | PICHINCHA | QUITO | SANTA PRISCA | 022228783 | margaritape@yahoo.com | FERRO TORRE JOSE ALBERTO |
| COMERCIO AL POR MAYOR Y AL POR MENOR; REPARACIÓN DE VEHÍCULOS AUTOMOTORES Y MOTO | PICHINCHA | QUITO | | 2504141 | calzur@andinanet.net | TERAN CASTRILLON BYRON GUILLERMO |
| AGRICULTURA, GANADERÍA, SILVICULTURA Y PESCA. | PICHINCHA | QUITO | | 2258645 | agrope.agromasa@hotmail.com | MONTALVO APARICI EDUARDO |
| COMERCIO AL POR MAYOR Y AL POR MENOR; REPARACIÓN DE VEHÍCULOS AUTOMOTORES Y MOTO | PICHINCHA | QUITO | | 099701335 | ampa1234@hotmail.com | LENK WEIL MARTIN THOMAS |
| INDUSTRIAS MANUFACTURERAS. | PICHINCHA | QUITO | | 022895042 | marcelojaramillo@yahoo.com | JARAMILLO CUEVA MARIA GABRIELA |
| ACTIVIDADES INMOBILIARIAS. | PICHINCHA | QUITO | | 2970626 | lava@jaboneriawilson.com | NUSSBAUM NUSSBAUM FRANCISCO HRDOS. |
| EXPLOTACIÓN DE MINAS Y CANTERAS. | PICHINCHA | QUITO | CENTRO HISTÓRICO | 2508178 | minerazamora@cominzasa.com | SALAZAR CORREA AURELIO ELICESIO |
| ACTIVIDADES PROFESIONALES, CIENTÍFICAS Y TÉCNICAS. | PICHINCHA | QUITO | | 2557173 | aena1@attglobal.net | RIBADENEIRA VASQUEZ DIEGO VIRGLIO |
| INDUSTRIAS MANUFACTURERAS. | PICHINCHA | QUITO | SAN ISIDRO DEL INCA | 022449710 | aguayasamin@imprentamariscal.com | VALDIVIESO BRIZ FRANCISCO JOSE |
| COMERCIO AL POR MAYOR Y AL POR MENOR; REPARACIÓN DE VEHÍCULOS AUTOMOTORES Y MOTO | PICHINCHA | QUITO | | 022230949 | pia.villacis@metaltronic.com.ec | LANDAZURI DAVILA MARIA VERONICA |
| ACTIVIDADES INMOBILIARIAS. | PICHINCHA | QUITO | | 2412315 | lanafit@textilanafit.ocm | DASSUM ARMENDARIZ FUAD ALBERTO |
| ACTIVIDADES DE ATENCIÓN DE LA SALUD HUMANA Y DE ASISTENCIA SOCIAL. | PICHINCHA | QUITO | SANTA PRISCA | 022903030 | novaclinicasa@andinanet.net | DE LA TORRE GARCES FAUSTO RAFAEL |
| COMERCIO AL POR MAYOR Y AL POR MENOR; REPARACIÓN DE VEHÍCULOS AUTOMOTORES Y MOTO | PICHINCHA | QUITO | | 2459290 | fircomsa@uio.satnet.net | MARQUEZ DE LA PLATA VERNIMMEN MARIA DEL PILAR |
| ACTIVIDADES INMOBILIARIAS. | PICHINCHA | QUITO | | 2501050 | jarapueente@gmail.com | ZAMBRANO VAREA ESTEBAN RAMIRO NICOLAS |
| ACTIVIDADES INMOBILIARIAS. | PICHINCHA | QUITO | ALANGASÍ | 2862846 | contabilidad@festa.com.ec | RUEDA RODRIGUEZ RICARDO |
| ACTIVIDADES INMOBILIARIAS. | PICHINCHA | QUITO | | 022561706 | guido.cadena@gmail.com | ANGIOLETTI DELL'ORO GIOVANNI |
| INDUSTRIAS MANUFACTURERAS. | PICHINCHA | QUITO | | 3400044 | eccarbon@tvcable.net.ec | ARIAS CHAVES VICTOR HUGO MENTOR |
| ACTIVIDADES PROFESIONALES, CIENTÍFICAS Y TÉCNICAS. | PICHINCHA | QUITO | IÑAQUITO | 022222323 | paulina.recalde@datanalisis-ec.com | RECALDE VELASCO PAULINA DE LOURDES |
| OTRAS ACTIVIDADES DE SERVICIOS. | PICHINCHA | QUITO | | 2675605 | tme@hoy.net | BASIC BOZZO JOSE ANTONIO |
| COMERCIO AL POR MAYOR Y AL POR MENOR; REPARACIÓN DE VEHÍCULOS AUTOMOTORES Y MOTO | PICHINCHA | QUITO | | 3111523 | salmeida@impacsa.com | DE LA TORRE PONTON RAMIRO PATRICIO |
| INDUSTRIAS MANUFACTURERAS. | PICHINCHA | QUITO | SANTA PRISCA | 22230020 | panteranegraconta@hotmail.com | PILICITA ESCOBAR CARLOS MIGUEL |
| ACTIVIDADES PROFESIONALES, CIENTÍFICAS Y TÉCNICAS. | PICHINCHA | QUITO | | 022265903 | darwin.zabala@conti.com.ec | ZABALA TORRES DARWIN EDUARDO |
| COMERCIO AL POR MAYOR Y AL POR MENOR; REPARACIÓN DE VEHÍCULOS AUTOMOTORES Y MOTO | PICHINCHA | QUITO | | 2251003 | jcarrera@libcym.com | VINUEZA FLORES MARIA DEL CARMEN |
| COMERCIO AL POR MAYOR Y AL POR MENOR; REPARACIÓN DE VEHÍCULOS AUTOMOTORES Y MOTO | PICHINCHA | QUITO | | 2979800 | gabriela.gordillo@avon.com | ROMAN ESPINOSA EDUARDO GONZALO |
| INDUSTRIAS MANUFACTURERAS. | PICHINCHA | QUITO | CALDERÓN (CARAPUN | 022424675 | fundiec@fundiec.com | RIVERA WEIR MARIA ELIZABETH |
| ACTIVIDADES INMOBILIARIAS. | PICHINCHA | QUITO | | 2503508 | jsanchez@cci.com.ec | SALAZAR EGAS PABLO FIDEL |
| ACTIVIDADES INMOBILIARIAS. | PICHINCHA | QUITO | | 022253508 | jsanchez@cci.com.ec | SALAZAR EGAS PABLO FIDEL |
| COMERCIO AL POR MAYOR Y AL POR MENOR; REPARACIÓN DE VEHÍCULOS AUTOMOTORES Y MOTO | PICHINCHA | QUITO | | 2569194 | serinpe@uio.satnet.net | ABEDRABBO SAMANDE ROBERTO AGUSTIN |
| ACTIVIDADES PROFESIONALES, CIENTÍFICAS Y TÉCNICAS. | PICHINCHA | QUITO | | 2544389 | masalazar@gestorinc.com | CRESPO NIETO JUAN MANUEL |
| COMERCIO AL POR MAYOR Y AL POR MENOR; REPARACIÓN DE VEHÍCULOS AUTOMOTORES Y MOTO | PICHINCHA | QUITO | EL BATAN | 4009600 | control@interpharm.com.ec | BOCCARDO LUCIANO |
| COMERCIO AL POR MAYOR Y AL POR MENOR; REPARACIÓN DE VEHÍCULOS AUTOMOTORES Y MOTO | PICHINCHA | QUITO | EL BATAN | 022247301 | mcsalazar@latinmedia.com.ec | CALDERON ZURITA ANA MARIA JOSE |
| ACTIVIDADES INMOBILIARIAS. | PICHINCHA | QUITO | | 022253508 | jsanchez@cci.com.ec | SALAZAR EGAS JUAN FERNANDO |
| AGRICULTURA, GANADERÍA, SILVICULTURA Y PESCA. | PICHINCHA | QUITO | | 023820900 | salvadorsonia@hotmail.com | SALVADOR OLVERA DELIA SONIA |
| ACTIVIDADES DE SERVICIOS ADMINISTRATIVOS Y DE APOYO. | PICHINCHA | QUITO | | 2465223 | sixto.c@hotmail.com | CEVALLOS MERO SIXTO AGAPITO |

| | | | | | |
|--|-----------|-------|-----------|--|--|
| ACTIVIDADES PROFESIONALES, CIENTÍFICAS Y TÉCNICAS. | PICHINCHA | QUITO | 022500271 | J.SANCHEZ@HERRERASANCHEZCA.COM | HERRERA TAMARIZ LUCIA GABRIELA |
| ACTIVIDADES INMOBILIARIAS. | PICHINCHA | QUITO | 3111523 | salmeida@impacsa.com | MANTILLA JARAMILLO GILBERTO ATAHUALPA |
| ACTIVIDADES DE SERVICIOS ADMINISTRATIVOS Y DE APOYO. | PICHINCHA | QUITO | 2435796 | busquedadayseleccionpersonal@hotmail.com | EDGERTON DELGADO JOHN |
| OTRAS ACTIVIDADES DE SERVICIOS. | PICHINCHA | QUITO | 3330147 | silomersa@punto.net.ec | RIPOLL PASTOR CARLOS |
| INDUSTRIAS MANUFACTURERAS. | PICHINCHA | QUITO | 023480800 | kcarrasco@corpmyl.com | TOBAR CASTILLO MARIA TERESA |
| INDUSTRIAS MANUFACTURERAS. | PICHINCHA | QUITO | 022678733 | cesara.diaz@cartonesamerica.com | DIAZ ERCOLE CESAR AUGUSTO |
| COMERCIO AL POR MAYOR Y AL POR MENOR; REPARACIÓN DE VEHÍCULOS AUTOMOTORES Y MOTO | PICHINCHA | QUITO | 2415040 | informacion@lanzoty.com.ec | GUARDERAS SAMANIEGO SILVIA DEL ROCIO |
| ACTIVIDADES PROFESIONALES, CIENTÍFICAS Y TÉCNICAS. | PICHINCHA | QUITO | 2599845 | selaservitem@hotmail.com | HIDALGO MARTINEZ ANGELA EUGENIA |
| ACTIVIDADES PROFESIONALES, CIENTÍFICAS Y TÉCNICAS. | PICHINCHA | QUITO | 3203207 | fvelastegui@andinanet.net | VELASTEGUI ESPINOSA FRANCISCO EDUARDO |
| CONSTRUCCIÓN. | PICHINCHA | QUITO | 022977600 | azul@azul.com.ec | PHILLIPS COOPER WILLIAM WALLACE |
| COMERCIO AL POR MAYOR Y AL POR MENOR; REPARACIÓN DE VEHÍCULOS AUTOMOTORES Y MOTO | PICHINCHA | QUITO | 2550608 | beat.vela@hotmail.es | PALACIOS ALONZO ROBERTO CARLOS |
| CONSTRUCCIÓN. | PICHINCHA | QUITO | 2449545 | conta@wsa.com.ec | HERRERA GALLARDO LODY ESPERANZA |
| ACTIVIDADES INMOBILIARIAS. | PICHINCHA | QUITO | 2550026 | acordova@bakertillyecuador.com | ESTUPIÑAN SALTOS MARIA EUGENIA |
| EXPLOTACIÓN DE MINAS Y CANTERAS. | PICHINCHA | QUITO | 022979400 | scastillo6@quito.oilfield.slb.com | GOMES PEREIRA JOAO CARLOS |
| COMERCIO AL POR MAYOR Y AL POR MENOR; REPARACIÓN DE VEHÍCULOS AUTOMOTORES Y MOTO | PICHINCHA | QUITO | 022414444 | contador@altatensa.com.ec | NAVARRO RAMON JAVIER MARCEL |
| COMERCIO AL POR MAYOR Y AL POR MENOR; REPARACIÓN DE VEHÍCULOS AUTOMOTORES Y MOTO | PICHINCHA | QUITO | 2972081 | mpaucar@servicioalclientsa.com | VACA SOTO MARITZA LORENA |
| ACTIVIDADES PROFESIONALES, CIENTÍFICAS Y TÉCNICAS. | PICHINCHA | QUITO | 022921102 | fortunasa@andinanet.net | GUERRA TERAN CARLOS FRANCISCO |
| COMERCIO AL POR MAYOR Y AL POR MENOR; REPARACIÓN DE VEHÍCULOS AUTOMOTORES Y MOTO | PICHINCHA | QUITO | 2986528 | falarcon@uio.satnet.net | ALARCON REPETTO FRANCISCO XAVIER |
| AGRICULTURA, GANADERÍA, SILVICULTURA Y PESCA. | PICHINCHA | QUITO | 022491821 | vfreile@gmail.com | FREILE LEON VERONICA |
| ACTIVIDADES PROFESIONALES, CIENTÍFICAS Y TÉCNICAS. | PICHINCHA | QUITO | 022480800 | kcarrasco@corpmyl.com | SALAS PACHECO ASTRID ELIZABETH |
| INDUSTRIAS MANUFACTURERAS. | PICHINCHA | QUITO | 022562262 | fernando.davila@cepsa.com.ec | LOPEZ GOMEZ JUSTO ISRAEL |
| ACTIVIDADES INMOBILIARIAS. | PICHINCHA | QUITO | 2980300 | cguerra@malleljardin.com.ec | SCHETTINI PEÑAHERRERA LAURA |
| ACTIVIDADES INMOBILIARIAS. | PICHINCHA | QUITO | 2404101 | galvarez@ferrotorre.com | FERRO TORRE MARCO ANTONIO |
| ACTIVIDADES INMOBILIARIAS. | PICHINCHA | QUITO | 2528808 | rtayupanta@hotmail.com | VEGA TAYUPANTA HARRY |
| INDUSTRIAS MANUFACTURERAS. | PICHINCHA | QUITO | 2477985 | arthur.company@gmail.com | BUENO MARTINEZ JOSE EDUARDO |
| ACTIVIDADES FINANCIERAS Y DE SEGUROS. | PICHINCHA | QUITO | 2469369 | paola_cevallos@gruposuperior.com | VERGARA JARAMILLO JAIME RODRIGO |
| ENSEÑANZA. | PICHINCHA | QUITO | 2465335 | marco.nunez@ef.com | LORA SABAGH JOSE ALBERTO |
| COMERCIO AL POR MAYOR Y AL POR MENOR; REPARACIÓN DE VEHÍCULOS AUTOMOTORES Y MOTO | PICHINCHA | QUITO | 2274478 | gerencia@inmera.com.ec | ENCALADA RAMIREZ MOISES VINICIO |
| ACTIVIDADES PROFESIONALES, CIENTÍFICAS Y TÉCNICAS. | PICHINCHA | QUITO | 2483914 | comusri@aseyco.com | RIBADENEIRA SUAREZ FRANCISCO JAVIER |
| ACTIVIDADES DE SERVICIOS ADMINISTRATIVOS Y DE APOYO. | PICHINCHA | QUITO | 2501299 | administracion@constructoranacional.com.ec | ARMIJOS HIDALGO RAFAEL ALBERTO |
| COMERCIO AL POR MAYOR Y AL POR MENOR; REPARACIÓN DE VEHÍCULOS AUTOMOTORES Y MOTO | PICHINCHA | QUITO | 2270911 | jatobarto@yahoo.com | TOBAR TOBAR JAVIER ANTONIO |
| ACTIVIDADES PROFESIONALES, CIENTÍFICAS Y TÉCNICAS. | PICHINCHA | QUITO | 2231535 | j.cm66@hotmail.com | GALLEGOS ANDA CHAVEZ ELIAS |
| AGRICULTURA, GANADERÍA, SILVICULTURA Y PESCA. | PICHINCHA | QUITO | 022442519 | jaima_vergara@gruposuperior.com | VERGARA JARAMILLO JAIME RODRIGO |
| COMERCIO AL POR MAYOR Y AL POR MENOR; REPARACIÓN DE VEHÍCULOS AUTOMOTORES Y MOTO | PICHINCHA | QUITO | 026042290 | darwin.zabala@conti.com.ec | ZABALA TORRES DARWIN EDUARDO |
| ACTIVIDADES DE SERVICIOS ADMINISTRATIVOS Y DE APOYO. | PICHINCHA | QUITO | 2243884 | garzonrivas@gmail.com | GARZON RIVAS CARLOS ALBERTO |
| COMERCIO AL POR MAYOR Y AL POR MENOR; REPARACIÓN DE VEHÍCULOS AUTOMOTORES Y MOTO | PICHINCHA | QUITO | 025109005 | cmiranda@lee.com.ec | RUALES SAMANIEGO GUSTAVO |
| ACTIVIDADES DE SERVICIOS ADMINISTRATIVOS Y DE APOYO. | PICHINCHA | QUITO | 022261890 | conempan@andinanet.net | REAL ECHANIQUE CESAR GUSTAVO ENRIQUE |
| INDUSTRIAS MANUFACTURERAS. | PICHINCHA | QUITO | 2802374 | lzabala@unilimpio.com | CARCHI LEON JULIETA VICTORIA |
| ACTIVIDADES DE SERVICIOS ADMINISTRATIVOS Y DE APOYO. | PICHINCHA | QUITO | 2523072 | jungaltourexpeditions@yahoo.com | NIETO SEVILLA AGUEDA LUCIA |
| ACTIVIDADES INMOBILIARIAS. | PICHINCHA | QUITO | 2431097 | bernardovallejo@multiapoyo.com.ec | VALLEJO ESPINOSA BERNARDO |
| COMERCIO AL POR MAYOR Y AL POR MENOR; REPARACIÓN DE VEHÍCULOS AUTOMOTORES Y MOTO | PICHINCHA | QUITO | 2569377 | solutions@solutions.com.ec | MANTILLA RUBIO LUIS STALIN |
| ACTIVIDADES INMOBILIARIAS. | PICHINCHA | QUITO | 022547853 | eres@terncap.com.ec | REYES BACA ESTEBAN JUAN CARLOS |
| COMERCIO AL POR MAYOR Y AL POR MENOR; REPARACIÓN DE VEHÍCULOS AUTOMOTORES Y MOTO | PICHINCHA | QUITO | 2481200 | eduardo.campoverde@bbraun.com | RAMON YEROVI HERNAN ADOLFO |
| COMERCIO AL POR MAYOR Y AL POR MENOR; REPARACIÓN DE VEHÍCULOS AUTOMOTORES Y MOTO | PICHINCHA | QUITO | 2527316 | ortosint@access.net.ec | VILLACRETE FIERRO JUAN MANUEL |
| ACTIVIDADES DE SERVICIOS ADMINISTRATIVOS Y DE APOYO. | PICHINCHA | QUITO | 23260382 | gerencia@exploitours.com | GARCIA LLUMIQUINGA MESIAS MAURICIO |
| ACTIVIDADES DE SERVICIOS ADMINISTRATIVOS Y DE APOYO. | PICHINCHA | QUITO | 022409363 | mquina@vaserum.com | DOMINGUEZ BUCHELI OSWALDO ALBERTO |
| COMERCIO AL POR MAYOR Y AL POR MENOR; REPARACIÓN DE VEHÍCULOS AUTOMOTORES Y MOTO | PICHINCHA | QUITO | 022923333 | fannyh@royalflowersecuador.com | VERDEZOTO LUCIO ALFREDO ZENON |
| CONSTRUCCIÓN. | PICHINCHA | QUITO | 2445897 | estelisa1@yahoo.com | SANTILLAN SALAS DOLORES JUDITH |
| COMERCIO AL POR MAYOR Y AL POR MENOR; REPARACIÓN DE VEHÍCULOS AUTOMOTORES Y MOTO | PICHINCHA | QUITO | 022231291 | oficina@bago.com.ec | JOFFRE TAQUE SEBASTIAN EMILIO |
| ACTIVIDADES PROFESIONALES, CIENTÍFICAS Y TÉCNICAS. | PICHINCHA | QUITO | 022500447 | publipromueve@publipromueve.com | PLUA VILLACRESES MARJOHY ROSA CATALINA GUADALUPE |
| ACTIVIDADES DE ATENCIÓN DE LA SALUD HUMANA Y DE ASISTENCIA SOCIAL. | PICHINCHA | QUITO | 026000900 | ajaramillo@hospitaldelosvalles.com | CEPEDA PAZMIÑO FRANCISCO PATRICIO |
| COMERCIO AL POR MAYOR Y AL POR MENOR; REPARACIÓN DE VEHÍCULOS AUTOMOTORES Y MOTO | PICHINCHA | QUITO | 2223399 | | CISNEROS BURBANO JUAN CARLOS |
| INDUSTRIAS MANUFACTURERAS. | PICHINCHA | QUITO | 2232626 | elecdor@uio.satnet.net | SERRANO GUERRERO GUILLERMO ORLANDO |
| COMERCIO AL POR MAYOR Y AL POR MENOR; REPARACIÓN DE VEHÍCULOS AUTOMOTORES Y MOTO | PICHINCHA | QUITO | 022376913 | eduardospecka@gmail.com | SPECK ANDRADE EDUARDO |
| ACTIVIDADES INMOBILIARIAS. | PICHINCHA | QUITO | 022435918 | a.ital@punto.net.ec | MONCAYO BACA GUSTAVO EDUARDO |
| ACTIVIDADES INMOBILIARIAS. | PICHINCHA | QUITO | 022431097 | bernardovallejo@multiapoyo.com.ec | VALLEJO ESPINOSA BERNARDO |
| ACTIVIDADES INMOBILIARIAS. | PICHINCHA | QUITO | 26009900 | srivadeneira@proinmobiliaria.com | BARRA MARCEL ESTEBAN |
| COMERCIO AL POR MAYOR Y AL POR MENOR; REPARACIÓN DE VEHÍCULOS AUTOMOTORES Y MOTO | PICHINCHA | QUITO | 2437730 | p.valdez2009@hotmail.com | LOZADA LOPEZ WILSON JOSELITO |
| INDUSTRIAS MANUFACTURERAS. | PICHINCHA | QUITO | 022371127 | ramiro.almeida@envagrif.com | ALMEIDA ALBAN HERNAN RAMIRO |
| COMERCIO AL POR MAYOR Y AL POR MENOR; REPARACIÓN DE VEHÍCULOS AUTOMOTORES Y MOTO | PICHINCHA | QUITO | 022544418 | pedidos@espiritudecuador.com | ESPIN QUIÑONEZ PABLO DANIEL |
| COMERCIO AL POR MAYOR Y AL POR MENOR; REPARACIÓN DE VEHÍCULOS AUTOMOTORES Y MOTO | PICHINCHA | QUITO | 022532351 | carrillon@lipesa.com | SAEZ SEGOVIA CARLOS EMIGDIO |
| AGRICULTURA, GANADERÍA, SILVICULTURA Y PESCA. | PICHINCHA | QUITO | 2885095 | loofah@andinanet.net | GUERRERO DELGADO ADOLFO LEON |
| COMERCIO AL POR MAYOR Y AL POR MENOR; REPARACIÓN DE VEHÍCULOS AUTOMOTORES Y MOTO | PICHINCHA | QUITO | 2416257 | reprinter@reprinter.com.ec | VARONA GUZMAN JOSE MANUEL |

| | | | | | | |
|--|-----------|-------|---------------------|------------|--|---|
| COMERCIO AL POR MAYOR Y AL POR MENOR; REPARACIÓN DE VEHÍCULOS AUTOMOTORES Y MOTO | PICHINCHA | QUITO | | 2504447 | mpmccam@hotmail.com | ARCOS HURTADO ISIDRO MARCELO |
| TRANSPORTE Y ALMACENAMIENTO. | PICHINCHA | QUITO | | 026019685 | sandra_florequisa@hotmail.com | SALAZAR ALVAREZ JAIME JAVIER |
| ACTIVIDADES DE ALOJAMIENTO Y DE SERVICIO DE COMIDAS. | PICHINCHA | QUITO | | 2430600 | presidenciaejecutiva@hotelakros.com | WLODAWSKY BLAKE WINSTON NATAN |
| COMERCIO AL POR MAYOR Y AL POR MENOR; REPARACIÓN DE VEHÍCULOS AUTOMOTORES Y MOTO | PICHINCHA | QUITO | COTOCOLLAO | 2592016 | plumapintex@andinanet.net | VELA COBO PATRICIO HENRIQUE |
| COMERCIO AL POR MAYOR Y AL POR MENOR; REPARACIÓN DE VEHÍCULOS AUTOMOTORES Y MOTO | PICHINCHA | QUITO | SANTA PRISCA | 022459277 | kathysuska@tuecuador.com | SPECK ANDRADE WERNER |
| TRANSPORTE Y ALMACENAMIENTO. | PICHINCHA | QUITO | | 2541017 | cordiquito@hotmail.com | ANDRANGO LEMA JOSE FRANKLIN |
| ACTIVIDADES PROFESIONALES, CIENTÍFICAS Y TÉCNICAS. | PICHINCHA | QUITO | | 022264783 | sumil@uio.telconet.net | GARCES ESPINOZA SILVIA MARIA |
| ACTIVIDADES DE SERVICIOS ADMINISTRATIVOS Y DE APOYO. | PICHINCHA | QUITO | | 2443388 | diradministrativa@pequenaindustria.com.e | CARRION VUELE MARCO ROLANDO |
| COMERCIO AL POR MAYOR Y AL POR MENOR; REPARACIÓN DE VEHÍCULOS AUTOMOTORES Y MOTO | PICHINCHA | QUITO | | 3994600 | maria.i.rehpani@exxonmobil.com | VEGA ESLAVA LUIS ENRIQUE |
| ACTIVIDADES PROFESIONALES, CIENTÍFICAS Y TÉCNICAS. | PICHINCHA | QUITO | SANTA PRISCA | 2569927 | fluidos2@uio.satnet.net | UBIDIA MARIA ADOLFO MAURICIO |
| ACTIVIDADES DE SERVICIOS ADMINISTRATIVOS Y DE APOYO. | PICHINCHA | QUITO | | 3330899 | mcantuna@serviciosintegrados.com.ec | HEREDIA MARIA ELENA |
| ACTIVIDADES DE SERVICIOS ADMINISTRATIVOS Y DE APOYO. | PICHINCHA | QUITO | | 3280471 | panamadm@cablemodem.com.ec | ORDOÑEZ NARVAEZ CARLOS ANDRES |
| ACTIVIDADES DE SERVICIOS ADMINISTRATIVOS Y DE APOYO. | PICHINCHA | QUITO | MARISCAL SUCRE | 2501005 | coerhsa@coerhsa.com | ENRIQUEZ YANEZ FRANCISCO AMABLE |
| ACTIVIDADES DE SERVICIOS ADMINISTRATIVOS Y DE APOYO. | PICHINCHA | QUITO | | 2547550 | abastidas@vazcorpfs.com | TAPIA GONZALEZ ALICIA JANETH |
| EXPLOTACIÓN DE MINAS Y CANTERAS. | PICHINCHA | QUITO | | 2270990 | drillfor@uio.satnet.net | BONTEMPI ALFREDO |
| CONSTRUCCIÓN. | PICHINCHA | QUITO | COTOCOLLAO | 2477302 | condutoec@conduto.com | EBERHARD HANS JACOB LANGE |
| EXPLOTACIÓN DE MINAS Y CANTERAS. | PICHINCHA | QUITO | | 3968400 | kburbano@sipece.com.ec | REBOLO BISSO GERMAN LEANDRO |
| ACTIVIDADES INMOBILIARIAS. | PICHINCHA | QUITO | | 022457517 | inucalcialtda@yahoo.com | CALDERON CHIRIBOGA MAURO FABIAN |
| INFORMACIÓN Y COMUNICACIÓN. | PICHINCHA | QUITO | | 22507739 | apeqs@apeqscotela.com | ENDARA ESTRELLA JAIME HERNAN |
| INDUSTRIAS MANUFACTURERAS. | PICHINCHA | QUITO | | 2232626 | elecddor@uio.satnet.net | SERRANO GUERRERO GUILLERMO ORLANDO |
| ACTIVIDADES FINANCIERAS Y DE SEGUROS. | PICHINCHA | QUITO | LA CONCEPCIÓN | 022432521 | lgalarza@corpesa.com | GOMEZ CALISTO JOSE LUIS |
| ACTIVIDADES INMOBILIARIAS. | PICHINCHA | QUITO | | 022261018 | larabija@yahoo.com.ar | ESPINOSA ALVAREZ DIEGO JOSE |
| ACTIVIDADES INMOBILIARIAS. | PICHINCHA | QUITO | | 2521180 | xaviflo76@hotmail.com | PINTO ACUÑA VICTOR ALEJANDRO |
| INFORMACIÓN Y COMUNICACIÓN. | PICHINCHA | QUITO | | 2550145 | marketing@itdelecuador.com | ALARCON CORREA LEONIDAS FABIAN |
| ACTIVIDADES INMOBILIARIAS. | PICHINCHA | QUITO | CHAUPICRUZ | 022802601 | marthisilva@hotmail.com | FILBIG MARURI FERNANDO EMILIO |
| ACTIVIDADES DE SERVICIOS ADMINISTRATIVOS Y DE APOYO. | PICHINCHA | QUITO | MARISCAL SUCRE | 022560506 | zuiviver@yahoo.com | MUÑOZ MAGGIO GLADYS ZULEMA |
| ACTIVIDADES DE ALOJAMIENTO Y DE SERVICIO DE COMIDAS. | PICHINCHA | QUITO | MARISCAL SUCRE | 2972102 | amazon@uio.satnet.net | SALAZAR GUTIERREZ JOSE LUIS |
| CONSTRUCCIÓN. | PICHINCHA | QUITO | | 022558557 | magtru@agquito.com.ec | VIVERO ARELLANO PATRICIO MIGUEL ANGEL |
| CONSTRUCCIÓN. | PICHINCHA | QUITO | | 022251085 | normyhb@hotmail.com | ROMAN LAZO CARLOS EDUARDO |
| AGRICULTURA, GANADERÍA, SILVICULTURA Y PESCA. | PICHINCHA | QUITO | INÁQUITO | 2387896 | savisa@savisa.com | PEÑA VIZUETE JADYRA |
| ACTIVIDADES INMOBILIARIAS. | PICHINCHA | QUITO | | 2451747 | mn_servicioscontables@hotmail.com | GALARZA SALAZAR VICTOR ELIAS |
| COMERCIO AL POR MAYOR Y AL POR MENOR; REPARACIÓN DE VEHÍCULOS AUTOMOTORES Y MOTO | PICHINCHA | QUITO | | 2508783 | maritza.heredia@protecompu.com | RODRIGUEZ FORERO FERNANDO |
| COMERCIO AL POR MAYOR Y AL POR MENOR; REPARACIÓN DE VEHÍCULOS AUTOMOTORES Y MOTO | PICHINCHA | QUITO | | 22465625 | dyepez@roddome.com.ec | VEGA NARANJO GALO FABRICIO |
| COMERCIO AL POR MAYOR Y AL POR MENOR; REPARACIÓN DE VEHÍCULOS AUTOMOTORES Y MOTO | PICHINCHA | QUITO | COTOCOLLAO | 2479389 | rramos@fabridor.com.ec | OCHOA CADAVID JUAN FRANCISCO |
| ACTIVIDADES PROFESIONALES, CIENTÍFICAS Y TÉCNICAS. | PICHINCHA | QUITO | MARISCAL SUCRE | 2557122 | jaguinaga@asesoresec.com | GOREN REZNIK MOISES GRINSPON |
| COMERCIO AL POR MAYOR Y AL POR MENOR; REPARACIÓN DE VEHÍCULOS AUTOMOTORES Y MOTO | PICHINCHA | QUITO | | 022412313 | adassum@gmail.com | DASSUM AIVAS ALFREDO ENRIQUE |
| TRANSPORTE Y ALMACENAMIENTO. | PICHINCHA | QUITO | | 2401521 | cia.transquime@gmail.com | OCAMPO SANTAMARIA BOLIVAR ARISTOTELES |
| ACTIVIDADES INMOBILIARIAS. | PICHINCHA | QUITO | INÁQUITO | 2469309 | jguanotuna@macconstrucciones.com | MACCHIAVELLO NOGALES JOSE ANDRES |
| AGRICULTURA, GANADERÍA, SILVICULTURA Y PESCA. | PICHINCHA | QUITO | | 2268930 | rgarofalo@comreivic.com | HIDALGO BARAHONA JULIO GONZALO |
| CONSTRUCCIÓN. | PICHINCHA | QUITO | EL BATAN | 023824677 | gfinanciera@pivaltec.com | HERRERA ORDOÑEZ LUIS FERNANDO |
| COMERCIO AL POR MAYOR Y AL POR MENOR; REPARACIÓN DE VEHÍCULOS AUTOMOTORES Y MOTO | PICHINCHA | QUITO | | 2263651 | wmolina@pronaca.com | KLEIN SUSSMANN DANIEL JACQUES |
| INDUSTRIAS MANUFACTURERAS. | PICHINCHA | QUITO | | 2474212 | msandoval@tecnomecsa.com | RAMIREZ EGUIGUREN FERNANDO HUMBERTO |
| ACTIVIDADES PROFESIONALES, CIENTÍFICAS Y TÉCNICAS. | PICHINCHA | QUITO | | 023330895 | gerenciamanpet@uio.satnet.net | GUERRA VELASCO HECTOR EFREN |
| COMERCIO AL POR MAYOR Y AL POR MENOR; REPARACIÓN DE VEHÍCULOS AUTOMOTORES Y MOTO | PICHINCHA | QUITO | EL BATAN | 023342555 | rodrigo.anda@cecomex.com.ec | ANDA PACHANO MANUEL RODRIGO EDUARDO |
| INFORMACIÓN Y COMUNICACIÓN. | PICHINCHA | QUITO | | 022482857 | admin@servidinamica.com | SILVA APOLO GLENDA CONCHITA |
| ACTIVIDADES INMOBILIARIAS. | PICHINCHA | QUITO | CHAUPICRUZ | 022447697 | alexonofa05@gmail.com | JIMENEZ ENRIQUEZ DIEGO ALFONSO |
| INFORMACIÓN Y COMUNICACIÓN. | PICHINCHA | QUITO | | 0222424270 | hyambay@rtunoticias.com | ALARCON LOMBEYDA CESAR AUGUSTO |
| TRANSPORTE Y ALMACENAMIENTO. | PICHINCHA | QUITO | EL BATAN | 2259431 | mmencias@jethandling.com | NEIRA IPPOLITO JAVIER ALFREDO |
| TRANSPORTE Y ALMACENAMIENTO. | PICHINCHA | QUITO | EL BATAN | 2259431 | mmencias@jethandling.com | NEIRA IPPOLITO ROSANA AURELIA |
| CONSTRUCCIÓN. | PICHINCHA | QUITO | | 022439877 | ecuacanelos@gmail.com | BRUGUES CORDOBA JOAQUIN |
| ACTIVIDADES PROFESIONALES, CIENTÍFICAS Y TÉCNICAS. | PICHINCHA | QUITO | LA CONCEPCIÓN | 2994800 | Carla.Sevilla@carvajal.com | SEVILLA JATIVA CARLA ELIZABETH |
| COMERCIO AL POR MAYOR Y AL POR MENOR; REPARACIÓN DE VEHÍCULOS AUTOMOTORES Y MOTO | PICHINCHA | QUITO | SAN ISIDRO DEL INCA | 022402609 | ferserviconsultores@hotmail.com | TORREALBA JURADO MARIA DOLORES |
| INFORMACIÓN Y COMUNICACIÓN. | PICHINCHA | QUITO | SANTA PRISCA | 022257436 | date@marconi.com.ec | GRANDA IZQUIERDO MARIA CRISTINA |
| TRANSPORTE Y ALMACENAMIENTO. | PICHINCHA | QUITO | GONZÁLEZ SUÁREZ | 062985154 | puninap@yahoo.es | VIZCAINO CORAL WILLINGTON VLADIMIR |
| TRANSPORTE Y ALMACENAMIENTO. | PICHINCHA | QUITO | LA CONCEPCIÓN | 2920250 | pablogm35@hotmail.com | NARANJO MARTINEZ & ASOCIADOS CIA. LTDA. |
| COMERCIO AL POR MAYOR Y AL POR MENOR; REPARACIÓN DE VEHÍCULOS AUTOMOTORES Y MOTO | PICHINCHA | QUITO | PONCEANO | 022800313 | texcomercial@texcomercial.com.ec | JARAMILLO CALLE CESAR AUGUSTO |
| INFORMACIÓN Y COMUNICACIÓN. | PICHINCHA | QUITO | | 2549-300 | lapoderosradio@hotmail.com | HERRERA ARMAS MARLENE RAFAELA |
| CONSTRUCCIÓN. | PICHINCHA | QUITO | | 2264932 | arbecu@arbecuador.com | MORTEBOY ALBERT EDWARD |
| COMERCIO AL POR MAYOR Y AL POR MENOR; REPARACIÓN DE VEHÍCULOS AUTOMOTORES Y MOTO | PICHINCHA | QUITO | LA CONCEPCIÓN | 022250223 | mbolanios@wpharma.com.ec | AHUILE GORAYEB ABDON YAMIL |
| COMERCIO AL POR MAYOR Y AL POR MENOR; REPARACIÓN DE VEHÍCULOS AUTOMOTORES Y MOTO | PICHINCHA | QUITO | | 2250223 | mbolanios@wpharma.com.ec | AHUILE GORAYEB ABDON YAMIL |
| ACTIVIDADES INMOBILIARIAS. | PICHINCHA | QUITO | | 026039487 | bsolutions-jflores@cablemodem.com.ec | SCHWARZKOPF JOSEPH SAMUEL |
| TRANSPORTE Y ALMACENAMIENTO. | PICHINCHA | QUITO | | 2260688 | knarvaez@sanchezpolo.com | RAMOS GARRETA JAIRO MARCELO |
| ACTIVIDADES DE ALOJAMIENTO Y DE SERVICIO DE COMIDAS. | PICHINCHA | QUITO | | 022261693 | jnunez@tgifridays.ec | PINTO CORDOVEZ FRANCISCO ISIDORO |

| | | | | | | |
|--|-----------|-------|-------------------|-----------|------------------------------------|---|
| TRANSPORTE Y ALMACENAMIENTO. | PICHINCHA | QUITO | LA CONCEPCIÓN | 2480735 | karina.coba@aldialogistica.com | BELMONTE LEON WILLIAM ALFREDO |
| TRANSPORTE Y ALMACENAMIENTO. | PICHINCHA | QUITO | | 022220550 | asertenco@fabara.ec | FABARA VERA MARIA ROSA |
| ACTIVIDADES INMOBILIARIAS. | PICHINCHA | QUITO | | 3111523 | salmelda@impacsa.com | STAGG TERAN VERENA |
| CONSTRUCCIÓN. | PICHINCHA | QUITO | | 22618814 | contable@impacsa.com | RIASCOS RIOFRIO JULIO GUSTAVO |
| ACTIVIDADES INMOBILIARIAS. | PICHINCHA | QUITO | IÑAQUITO | 022266031 | rbernale@cormin.com.ec | RAMIREZ PLATINI MARIA ISABEL |
| COMERCIO AL POR MAYOR Y AL POR MENOR; REPARACIÓN DE VEHÍCULOS AUTOMOTORES Y MOTO | PICHINCHA | QUITO | | 022483374 | distritex@uio.satnet.net | MONSALVE CADAVID JAIME ANDRES |
| CONSTRUCCIÓN. | PICHINCHA | QUITO | CUMBAYÁ | 3801350 | katy@enerpetrol.com | VAZQUEZ ESPINOSA GERMAN GIOVANNI |
| COMERCIO AL POR MAYOR Y AL POR MENOR; REPARACIÓN DE VEHÍCULOS AUTOMOTORES Y MOTO | PICHINCHA | QUITO | | 022253815 | patricio.machado@caminosca.com | MACHADO MURILLO GALO PATRICIO |
| COMERCIO AL POR MAYOR Y AL POR MENOR; REPARACIÓN DE VEHÍCULOS AUTOMOTORES Y MOTO | PICHINCHA | QUITO | | 2472000 | jsaldarriaga@leonisa.com | SALDARRIAGA GONZALEZ JESUS FERNANDO |
| ACTIVIDADES PROFESIONALES, CIENTÍFICAS Y TÉCNICAS. | PICHINCHA | QUITO | | 2671896 | pimorale@confiteca.com.ec | ESPINOSA TERAN BERNARDO ALFONSO |
| COMERCIO AL POR MAYOR Y AL POR MENOR; REPARACIÓN DE VEHÍCULOS AUTOMOTORES Y MOTO | PICHINCHA | QUITO | | 3112893 | contable@impacsa.com | MALDONADO VASCONEZ MARCELO FERNANDO |
| ACTIVIDADES INMOBILIARIAS. | PICHINCHA | QUITO | | 2559929 | enriquea@hotmail.com | ROMERO GONZALEZ ANGEL SANTIAGO |
| AGRICULTURA, GANADERÍA, SILVICULTURA Y PESCA. | PICHINCHA | QUITO | | 022257016 | vchavez@gvn.com.ec | JARA NAVARRO LUIS FERNANDO |
| COMERCIO AL POR MAYOR Y AL POR MENOR; REPARACIÓN DE VEHÍCULOS AUTOMOTORES Y MOTO | PICHINCHA | QUITO | | 023825126 | aparel@andinanet.net | REYES MARTINEZ JOSE JAVIER |
| ACTIVIDADES DE ALOJAMIENTO Y DE SERVICIO DE COMIDAS. | PICHINCHA | QUITO | SANTA PRISCA | 2556666 | sgalindo@hotelriamazonas.com | SIERRA VIZCAINO BLANCA LEONOR |
| ACTIVIDADES DE SERVICIOS ADMINISTRATIVOS Y DE APOYO. | PICHINCHA | QUITO | IÑAQUITO | 022277040 | contajet-travel@grupojet.com.ec | SUAREZ ROMAN JOSE HERNAN |
| CONSTRUCCIÓN. | PICHINCHA | QUITO | | 022242574 | cote3981@yahoo.com | SANCHEZ VITERI BAYARDO SALOMON |
| COMERCIO AL POR MAYOR Y AL POR MENOR; REPARACIÓN DE VEHÍCULOS AUTOMOTORES Y MOTO | PICHINCHA | QUITO | | 2469840 | ecuador@sdef.com | IAN AGAR DUNCAN |
| INDUSTRIAS MANUFACTURERAS. | PICHINCHA | QUITO | | 2254137 | sacuna@apoyointernacional.ec | PAZMIÑO VALENCIA CAMILO DAVID |
| COMERCIO AL POR MAYOR Y AL POR MENOR; REPARACIÓN DE VEHÍCULOS AUTOMOTORES Y MOTO | PICHINCHA | QUITO | | 023969000 | lauras@microsoft.com | DURAN CALISTO MARIA GUADALUPE |
| INDUSTRIAS MANUFACTURERAS. | PICHINCHA | QUITO | POMASQUI | 2350722 | clobato@francelana.com | AVELLAN ARTETA JUAN JOSE |
| COMERCIO AL POR MAYOR Y AL POR MENOR; REPARACIÓN DE VEHÍCULOS AUTOMOTORES Y MOTO | PICHINCHA | QUITO | EL BATAN | 022444225 | ledesma.h.1@pg.com | GOMEZ GERALD |
| ACTIVIDADES INMOBILIARIAS. | PICHINCHA | QUITO | BELISARIO QUEVEDO | 2523750 | qherrerac@andinanet.net | HERRERA CISNEROS HUMBERTO ENRIQUE |
| COMERCIO AL POR MAYOR Y AL POR MENOR; REPARACIÓN DE VEHÍCULOS AUTOMOTORES Y MOTO | PICHINCHA | QUITO | | 2540357 | johanna_ona@baxter.com | GARCIA MARIN MARIA ELENA |
| INDUSTRIAS MANUFACTURERAS. | PICHINCHA | QUITO | CALDERÓN (CARAPUN | 2823997 | jchamorro@elrayo.com.ec | ABEDRABBO LARACH JORGE ALBERTO |
| COMERCIO AL POR MAYOR Y AL POR MENOR; REPARACIÓN DE VEHÍCULOS AUTOMOTORES Y MOTO | PICHINCHA | QUITO | COTOCOLLAO | 022479541 | mwillacis@patprimo.com.ec | VILLACIS MONICA MERCEDES |
| INFORMACIÓN Y COMUNICACIÓN. | PICHINCHA | QUITO | | 024004040 | pablo.delpozo@level3.com | ALONSO HECTOR ROBERTO |
| ACTIVIDADES FINANCIERAS Y DE SEGUROS. | PICHINCHA | QUITO | | 2922426 | pbaus@bwratings.com | BAUS HERRERA PATRICIO VICENTE |
| COMERCIO AL POR MAYOR Y AL POR MENOR; REPARACIÓN DE VEHÍCULOS AUTOMOTORES Y MOTO | PICHINCHA | QUITO | EL BATAN | 022370024 | cgproano@hotmail.com | TIMPE SAMANIEGO CARLOS ALBERTO |
| TRANSPORTE Y ALMACENAMIENTO. | PICHINCHA | QUITO | | 062725500 | gerencia@semalog.com.ec | MONTAÑO RIVADENEIRA OSCAR IVAN |
| INFORMACIÓN Y COMUNICACIÓN. | PICHINCHA | QUITO | | 2227700 | german.saona@telefonica.com | CASAS ALIAMA JOSE MANUEL |
| CONSTRUCCIÓN. | PICHINCHA | QUITO | IÑAQUITO | 2268204 | icoronel@prinansa.com | COO ALVAREZ MARIA JOSE |
| COMERCIO AL POR MAYOR Y AL POR MENOR; REPARACIÓN DE VEHÍCULOS AUTOMOTORES Y MOTO | PICHINCHA | QUITO | LA CONCEPCIÓN | 022272519 | carlosstacey@hotmail.es | STACEY MORENO CARLOS ALBERTO |
| ACTIVIDADES PROFESIONALES, CIENTÍFICAS Y TÉCNICAS. | PICHINCHA | QUITO | | 022554027 | memogollon@merchantbansa.com | ORTIZ DURAN EDISON FERNANDO |
| COMERCIO AL POR MAYOR Y AL POR MENOR; REPARACIÓN DE VEHÍCULOS AUTOMOTORES Y MOTO | PICHINCHA | QUITO | | 022446656 | contabilidad@santillana.com.ec | REVILLA GABARI FERNANDO |
| COMERCIO AL POR MAYOR Y AL POR MENOR; REPARACIÓN DE VEHÍCULOS AUTOMOTORES Y MOTO | PICHINCHA | QUITO | | 022500596 | fcabrera@promulsa.com | SAMANIEGO VICTOR HUGO |
| ACTIVIDADES INMOBILIARIAS. | PICHINCHA | QUITO | | 2453620 | javiertapiaorbea@hotmail.com | ZENTNER HARPMANN SUSANA MONICA |
| COMERCIO AL POR MAYOR Y AL POR MENOR; REPARACIÓN DE VEHÍCULOS AUTOMOTORES Y MOTO | PICHINCHA | QUITO | EL BATAN | 3731570 | carlos.perez@ec.sonda.com | MENA OJEDA ALBERTO FABIAN |
| ACTIVIDADES INMOBILIARIAS. | PICHINCHA | QUITO | | 02228635 | mrtellol@hotmail.com | TELLO LOPEZ MARITZA DEL ROSARIO |
| EXPLOTACIÓN DE MINAS Y CANTERAS. | PICHINCHA | QUITO | | 2467240 | pecs@pecs.com.ec | AVILA LEON PATRICIO GERMAN |
| TRANSPORTE Y ALMACENAMIENTO. | PICHINCHA | QUITO | | 2633675 | patriciorosero57@hotmail.com | ALBUJA CASTRO GLEN PETER |
| COMERCIO AL POR MAYOR Y AL POR MENOR; REPARACIÓN DE VEHÍCULOS AUTOMOTORES Y MOTO | PICHINCHA | QUITO | | 022223744 | maxi@interactive.net.ec | GUEVARA MERA MARCO PATRICIO |
| ACTIVIDADES DE SERVICIOS ADMINISTRATIVOS Y DE APOYO. | PICHINCHA | QUITO | | 23410377 | santltours@andinnet.net | SANTIANA GUZMAN FAUSTO ROLANDO |
| ACTIVIDADES DE SERVICIOS ADMINISTRATIVOS Y DE APOYO. | PICHINCHA | QUITO | CHAUPICRUZ | 3801566 | kbeate@nomadtrek.com | BEATE CONTAG KURT RODOLFO |
| ACTIVIDADES DE ATENCIÓN DE LA SALUD HUMANA Y DE ASISTENCIA SOCIAL. | PICHINCHA | QUITO | | 2465740 | dromero@salud.com.ec | IZURIETA ARAUJO JORGE EDUARDO |
| ACTIVIDADES DE ATENCIÓN DE LA SALUD HUMANA Y DE ASISTENCIA SOCIAL. | PICHINCHA | QUITO | | 022452290 | clinicadeurologiaecuador@gmail.com | MOLINA ANDRADE CECILIA |
| COMERCIO AL POR MAYOR Y AL POR MENOR; REPARACIÓN DE VEHÍCULOS AUTOMOTORES Y MOTO | PICHINCHA | QUITO | | 022476577 | ginna_araujo1@hotmail.com | GOMEZ CHAVEZ BLANCA MARGARITA |
| ACTIVIDADES FINANCIERAS Y DE SEGUROS. | PICHINCHA | QUITO | | 022228635 | rracines@sucaval.com | RACINES ARIAS RAFAEL ALBERTO |
| COMERCIO AL POR MAYOR Y AL POR MENOR; REPARACIÓN DE VEHÍCULOS AUTOMOTORES Y MOTO | PICHINCHA | QUITO | | 3317542 | paulina.alvear@petrosyris.com | ALVEAR TAPIA PAULINA EMERALDA |
| ACTIVIDADES PROFESIONALES, CIENTÍFICAS Y TÉCNICAS. | PICHINCHA | QUITO | MARISCAL SUCRE | 03829790 | aguaman@deltamontero.com | MONTERO MONTERO OSCAR IVAN |
| COMERCIO AL POR MAYOR Y AL POR MENOR; REPARACIÓN DE VEHÍCULOS AUTOMOTORES Y MOTO | PICHINCHA | QUITO | | 2430091 | inkelson@hotmail.com | PAREDES GUZMAN PIEDADA DE LOS ANGELES |
| ACTIVIDADES PROFESIONALES, CIENTÍFICAS Y TÉCNICAS. | PICHINCHA | QUITO | IÑAQUITO | 2267297 | envirotec@envirotec.com.ec | MORENO CARDENAS CONSTANZA |
| ACTIVIDADES INMOBILIARIAS. | PICHINCHA | QUITO | | 022331441 | mgtupunay@corporacionpgf.com | VILLAMAR VILLAFUERTE GALO ENRIQUE RENE |
| ACTIVIDADES FINANCIERAS Y DE SEGUROS. | PICHINCHA | QUITO | | 2550081 | jl Nieto@value.com.ec | NIETO JARRIN JOSE LUIS |
| INDUSTRIAS MANUFACTURERAS. | PICHINCHA | QUITO | | 2020908 | alexkate05@hotmail.com | MORA ACOSTA KAREN INES |
| ACTIVIDADES FINANCIERAS Y DE SEGUROS. | PICHINCHA | QUITO | | 2559995 | consue.andrade@hotmail.com | CRUZ CHICAIZA RICARDO ESTEBAN |
| ENSEÑANZA. | PICHINCHA | QUITO | | 2661235 | ceapacsa@live.com | AGUIRRE MALDONADO PATRICIA DEL CONSUELO |
| COMERCIO AL POR MAYOR Y AL POR MENOR; REPARACIÓN DE VEHÍCULOS AUTOMOTORES Y MOTO | PICHINCHA | QUITO | | 2806280 | mueblesumar@sumar-ec.com | AGUIRRE SALGADO JOHNNY JEFFREY |
| ACTIVIDADES FINANCIERAS Y DE SEGUROS. | PICHINCHA | QUITO | | 022908600 | ruth.guaman@picaval.ec | VELEZ GODOY JORGE ISMAEL |
| COMERCIO AL POR MAYOR Y AL POR MENOR; REPARACIÓN DE VEHÍCULOS AUTOMOTORES Y MOTO | PICHINCHA | QUITO | CHAUPICRUZ | 022405014 | grupsal@andinanet.net | AREVALO PROAÑO ROMMEL IVAN |
| ACTIVIDADES FINANCIERAS Y DE SEGUROS. | PICHINCHA | QUITO | EL BATAN | 2460474 | estevezkv@produvalores.com | SIMO PEREZ FERNANDO |
| EXPLOTACIÓN DE MINAS Y CANTERAS. | PICHINCHA | QUITO | | 254323 | | SALINAS JARAMILLO MARICELA DEL ROCIO |
| CONSTRUCCIÓN. | PICHINCHA | QUITO | | 022228783 | margaritape@yahoo.com | FERRO PONCE GABRIELA |

| | | | | | | |
|--|-----------|-------|----------------|-----------|-----------------------------------|---|
| CONSTRUCCIÓN. | PICHINCHA | QUITO | ITCHIMBIA | 022522129 | aduran@procopet-sa.com | LATORRE RICAURTE JOSE FELIX |
| ACTIVIDADES FINANCIERAS Y DE SEGUROS. | PICHINCHA | QUITO | | 2521636 | monica@cofiac.fin.ec | GRANJA BURBANO MARCELO PATRICIO |
| AGRICULTURA, GANADERÍA, SILVICULTURA Y PESCA. | PICHINCHA | QUITO | | 2862846 | contabilidad@festa.com.ec | SILVA CHAPARRO SANDRA JUDITH |
| COMERCIO AL POR MAYOR Y AL POR MENOR; REPARACIÓN DE VEHÍCULOS AUTOMOTORES Y MOTO | PICHINCHA | QUITO | | 2460666 | info@dgres.com | CASTILLO CUBILLOS ANTONIO |
| COMERCIO AL POR MAYOR Y AL POR MENOR; REPARACIÓN DE VEHÍCULOS AUTOMOTORES Y MOTO | PICHINCHA | QUITO | CHAUPICRUZ | 022468776 | sandra_herrera@gruposuperior.com | VERGARA ALMEIDA JUAN ANDRES |
| INDUSTRIAS MANUFACTURERAS. | PICHINCHA | QUITO | LA CONCEPCIÓN | 2994800 | Carla.Sevilla@carvajal.com | ISAZA RESTREPO EUGENIO |
| INDUSTRIAS MANUFACTURERAS. | PICHINCHA | QUITO | | 022895955 | parisquito@andinanet.net | LEPOUTRE WATTEL EMMANUEL ALAIN |
| COMERCIO AL POR MAYOR Y AL POR MENOR; REPARACIÓN DE VEHÍCULOS AUTOMOTORES Y MOTO | PICHINCHA | QUITO | | 022903356 | jessyreinoso@yahoo.es | VELASTEGUI RODRIGUEZ EDUARDO AUGUSTO |
| COMERCIO AL POR MAYOR Y AL POR MENOR; REPARACIÓN DE VEHÍCULOS AUTOMOTORES Y MOTO | PICHINCHA | QUITO | | 2508484 | gerardo.romo@martinizing-ec.com | DAVALOS SALAZAR JUAN BERNARDO |
| INDUSTRIAS MANUFACTURERAS. | PICHINCHA | QUITO | SANTA PRISCA | 022508694 | tomasrobalino@yahoo.com | DAVALOS CENTENO JORGE LUIS |
| COMERCIO AL POR MAYOR Y AL POR MENOR; REPARACIÓN DE VEHÍCULOS AUTOMOTORES Y MOTO | PICHINCHA | QUITO | SAN ANTONIO | 2988100 | mrodriguez@corpmaresa.com.ec | GRANDA GARCES ELENA SUSANA |
| ACTIVIDADES INMOBILIARIAS. | PICHINCHA | QUITO | COTOCOLLAO | 2482858 | admin@multierra.ec | RUF KYWI LILIAN MARGARITA |
| EXPLOTACIÓN DE MINAS Y CANTERAS. | PICHINCHA | QUITO | | 2254323 | ivan.aguayo@ec.pwc.com | PBP REPRESENTACIONES CIA. LTDA. |
| TRANSPORTE Y ALMACENAMIENTO. | PICHINCHA | QUITO | CHILLOGALLO | 022961000 | intertaxis@hotmail.com | PAGUAL LLANGA IVAN VLADIMIR |
| COMERCIO AL POR MAYOR Y AL POR MENOR; REPARACIÓN DE VEHÍCULOS AUTOMOTORES Y MOTO | PICHINCHA | QUITO | | 022823854 | ecuador@flp-int.com | ANDRADE CHAUVIN ANA CECILIA |
| ACTIVIDADES FINANCIERAS Y DE SEGUROS. | PICHINCHA | QUITO | MARISCAL SUCRE | 2232050 | fabiolay@andinanet.net | ACOSTA ANDRADE JUAN BERNARDO |
| EXPLOTACIÓN DE MINAS Y CANTERAS. | PICHINCHA | QUITO | | 023982950 | vharo@was.fin.ec | PAZ DURINI JORGE EDUARDO |
| ACTIVIDADES PROFESIONALES, CIENTÍFICAS Y TÉCNICAS. | PICHINCHA | QUITO | EL BATAN | 2447451 | diego.picon@levinglobal.com | PICON JANEIRO DIEGO MARCELO |
| ACTIVIDADES INMOBILIARIAS. | PICHINCHA | QUITO | | 2482858 | admin@servidinamica.com | RUF KYWI LILIAN MARGARITA |
| COMERCIO AL POR MAYOR Y AL POR MENOR; REPARACIÓN DE VEHÍCULOS AUTOMOTORES Y MOTO | PICHINCHA | QUITO | | 2023693 | maxiautos@andinanet.net | GONZALEZ MOLINA VICTOR MAURICIO |
| INDUSTRIAS MANUFACTURERAS. | PICHINCHA | QUITO | | 2974160 | mvillamarin@renovallanta.com | POZO PALACIOS MILTON GERMAN |
| COMERCIO AL POR MAYOR Y AL POR MENOR; REPARACIÓN DE VEHÍCULOS AUTOMOTORES Y MOTO | PICHINCHA | QUITO | | 022440844 | silviacrespo123@yahoo.com | CRESPO VEGA SILVIA EULALIA |
| ACTIVIDADES DE SERVICIOS ADMINISTRATIVOS Y DE APOYO. | PICHINCHA | QUITO | | 2494864 | info@lunservice-servisafe.com | LUNA CORDOBA FABIAN MEDARDO |
| EXPLOTACIÓN DE MINAS Y CANTERAS. | PICHINCHA | QUITO | IÑAQUITO | 2446075 | cpafreire@yahoo.com | TORRES CUNALATA EDGAR ORLANDO |
| CONSTRUCCIÓN. | PICHINCHA | QUITO | | 022078892 | rafaelgustavotito@hotmail.com | TITO IBARRA RAFAEL GUSTAVO |
| ACTIVIDADES INMOBILIARIAS. | PICHINCHA | QUITO | EL BATAN | 2461427 | silomersa@hotmail.com | SAENZ OZAETTA REBECA ALEXANDRA |
| COMERCIO AL POR MAYOR Y AL POR MENOR; REPARACIÓN DE VEHÍCULOS AUTOMOTORES Y MOTO | PICHINCHA | QUITO | | 3963400 | alisonherrera@yahoo.com | ANDRADE ABUDEYE XAVIER EDUARDO |
| INFORMACIÓN Y COMUNICACIÓN. | PICHINCHA | QUITO | CHAUPICRUZ | 397444 | scorral@teamazonas.com | CORRAL BUSTAMANTE SEBASTIAN MATEO |
| ACTIVIDADES INMOBILIARIAS. | PICHINCHA | QUITO | | 022541933 | sgalindo@solines.ec | SOLINES CORONEL CARLOS |
| INDUSTRIAS MANUFACTURERAS. | PICHINCHA | QUITO | EL BATAN | 2259795 | malbo@uio.satnet.net | BORJA MARURI EDUARDO AQUILES JUDAS TADEO CARLOS |
| EXPLOTACIÓN DE MINAS Y CANTERAS. | PICHINCHA | QUITO | | 2892000 | hgrjalva@oyj.com.ec | ORTIZ BERMEJO JOSE VICENTE |
| EXPLOTACIÓN DE MINAS Y CANTERAS. | PICHINCHA | QUITO | COTOCOLLAO | 2491928 | ulianovam@bustamante.com.ec | GUZMAN MIRANDA JORGE ALFREDO |
| AGRICULTURA, GANADERÍA, SILVICULTURA Y PESCA. | PICHINCHA | QUITO | | 022226973 | camacho@piangoflor.com | VIVAR VITERI ALBA SUSANA |
| COMERCIO AL POR MAYOR Y AL POR MENOR; REPARACIÓN DE VEHÍCULOS AUTOMOTORES Y MOTO | PICHINCHA | QUITO | | 2466544 | multclub@uio.telconet.net | DEIDAN ZUBIRIA CESAR RENE |
| AGRICULTURA, GANADERÍA, SILVICULTURA Y PESCA. | PICHINCHA | QUITO | | 2387152 | imagmi1@imagmi.com | GUEVARA MILLAN LUIS ALEJANDRO |
| ENSEÑANZA. | PICHINCHA | QUITO | | 3981000 | dpaez@pbplaw.com | PBP REPRESENTACIONES CIA. LTDA. |
| COMERCIO AL POR MAYOR Y AL POR MENOR; REPARACIÓN DE VEHÍCULOS AUTOMOTORES Y MOTO | PICHINCHA | QUITO | IÑAQUITO | 2920051 | margeory.laguna@sonymusic.com | LOPEZ QUIROGA ANDRES |
| ACTIVIDADES DE SERVICIOS ADMINISTRATIVOS Y DE APOYO. | PICHINCHA | QUITO | SANTA PRISCA | 022562436 | soluciones_contables1@hotmail.com | PAREJA BALLADARES ANGEL ROBERTO |
| ACTIVIDADES INMOBILIARIAS. | PICHINCHA | QUITO | | 022522488 | esteban@clasecuador.com | SERRANO MONGE ESTEBAN ALBERTO |
| COMERCIO AL POR MAYOR Y AL POR MENOR; REPARACIÓN DE VEHÍCULOS AUTOMOTORES Y MOTO | PICHINCHA | QUITO | | 2226645 | orimec@uio.satnet.net | GUZMAN GUZMAN LUIS FERNANDO |
| ACTIVIDADES FINANCIERAS Y DE SEGUROS. | PICHINCHA | QUITO | EL BATAN | 3324353 | molinam@produfondos.com | SAMANIEGO PONCE JOSE EDUARDO |
| ACTIVIDADES INMOBILIARIAS. | PICHINCHA | QUITO | | 2482858 | admin@servidinamica.com | RUF KYWI LILIAN MARGARITA |
| ACTIVIDADES INMOBILIARIAS. | PICHINCHA | QUITO | | 022520010 | lyzettearan@hotmail.com | REYES DELGADO ALEXANDRA DEL ROSARIO |
| COMERCIO AL POR MAYOR Y AL POR MENOR; REPARACIÓN DE VEHÍCULOS AUTOMOTORES Y MOTO | PICHINCHA | QUITO | | 2256749 | ampyamaya@yahoo.es | AMOGUIMBA CABRERA JOSE RODRIGO |
| ACTIVIDADES FINANCIERAS Y DE SEGUROS. | PICHINCHA | QUITO | | 6005281 | eflores@ncfgroups.com | QUEZADA GONZALEZ EDGAR ALEJANDRO |
| COMERCIO AL POR MAYOR Y AL POR MENOR; REPARACIÓN DE VEHÍCULOS AUTOMOTORES Y MOTO | PICHINCHA | QUITO | | 2827770 | mpaucar@lafayette.com | SALGADO RICAURTE DIEGO IVAN |
| ACTIVIDADES FINANCIERAS Y DE SEGUROS. | PICHINCHA | QUITO | EL BATAN | 2222600 | portafolio@andinanet.net | CHIRIBOGA BARONA VICTOR ALFREDO |
| ACTIVIDADES FINANCIERAS Y DE SEGUROS. | PICHINCHA | QUITO | | 2554016 | memogollon@merchantbansa.com | TOAZA MEZA WASHINGTON EDUARDO |
| INFORMACIÓN Y COMUNICACIÓN. | PICHINCHA | QUITO | | 2565100 | diegos@ec.ibm.com | SALVADOR GALVEZ DIEGO RAFAEL |
| INFORMACIÓN Y COMUNICACIÓN. | PICHINCHA | QUITO | | 022450324 | jczarmin@elrosado.com | CZARNINSKI BAIER JOHN JACOBO |
| ACTIVIDADES PROFESIONALES, CIENTÍFICAS Y TÉCNICAS. | PICHINCHA | QUITO | | 2247522 | ventas@electroafines.com | MANRIQUEZ GUERRA CARLOS GONZALO |
| ACTIVIDADES INMOBILIARIAS. | PICHINCHA | QUITO | | 042418950 | msantana@indunidas.com.ec | LLORENTI MENDOZA LUIS WALTER |
| CONSTRUCCIÓN. | PICHINCHA | QUITO | | 3801314 | adavalos@faiquito.com | DAVALOS DAVALOS ANDRES |
| TRANSPORTE Y ALMACENAMIENTO. | PICHINCHA | QUITO | CALDERÓN | 2023667 | semgyllfor@yahoo.com | MANCERO SANTILLAN CARLOS DANIEL |
| INFORMACIÓN Y COMUNICACIÓN. | PICHINCHA | QUITO | | 2468426 | fernandonajas@gmail.com | NAJAS CORTES EMILIO FERNANDO |
| INDUSTRIAS MANUFACTURERAS. | PICHINCHA | QUITO | SANTA PRISCA | 2503674 | sermacoser@ecnet.ec | DUQUE SOSA LUIS FERNANDO |
| EXPLOTACIÓN DE MINAS Y CANTERAS. | PICHINCHA | QUITO | | 2239901 | mlesdesma@punto.net.ec | LEDESMA GANDARA RODRIGO MAURICIO |
| INFORMACIÓN Y COMUNICACIÓN. | PICHINCHA | QUITO | | 2508005 | cpena@gestorinc.com | CRESPO NIETO JUAN MANUEL |
| ACTIVIDADES INMOBILIARIAS. | PICHINCHA | QUITO | | 022228057 | jmra@playaalmendro.com | RIOFRIO ARIAS JOSE MARIA LEONARDO |
| ACTIVIDADES FINANCIERAS Y DE SEGUROS. | PICHINCHA | QUITO | MARISCAL SUCRE | 022223805 | patricio@moreanovalores.com | MOREANO POZO FERNANDO PATRICIO |
| AGRICULTURA, GANADERÍA, SILVICULTURA Y PESCA. | PICHINCHA | QUITO | | 2562714 | jrbustamante@bustamante.com.ec | BUSTAMANTE ESPINOSA JOSE RAFAEL |
| INDUSTRIAS MANUFACTURERAS. | PICHINCHA | QUITO | CHILLOGALLO | 2675652 | robert_padilla@andinanet.net | PADILLA GRANDA ROBERT GONZALO |
| CONSTRUCCIÓN. | PICHINCHA | QUITO | | 2618814 | contable@impasca.com | MANTILLA JARAMILLO GILBERTO ATAHUALPA |

| | | | | | | |
|---|-----------|-------|-------------------|-----------|-------------------------------------|---|
| COMERCIO AL POR MAYOR Y AL POR MENOR; REPARACIÓN DE VEHÍCULOS AUTOMOTORES Y MOTOR | PICHINCHA | QUITO | JIPIJAPA | 022272854 | ecarvajal@southmotors.com.ec | CARVAJAL ARIAS BRAULIO EDUARDO |
| ACTIVIDADES FINANCIERAS Y DE SEGUROS. | PICHINCHA | QUITO | | 2250981 | rosi_tellom@hotmail.com | APOLO TINOCO MERCEDES BEATRIZ |
| ACTIVIDADES PROFESIONALES, CIENTÍFICAS Y TÉCNICAS. | PICHINCHA | QUITO | CUMBAYÁ | 022042027 | gestion@gygconsulting.com | ALBORNOZ BUENDIA ANTONIO GUSTAVO |
| ACTIVIDADES FINANCIERAS Y DE SEGUROS. | PICHINCHA | QUITO | IÑAQUITO | 022266400 | ualvear@metrovalores.com.ec | ALVEAR CAMACHO ULISES DAVID |
| ACTIVIDADES INMOBILIARIAS. | PICHINCHA | QUITO | MARISCAL SUCRE | 2972102 | anita_ec83@hotmail.com | SALAZAR GUTIERREZ JOSE LUIS |
| COMERCIO AL POR MAYOR Y AL POR MENOR; REPARACIÓN DE VEHÍCULOS AUTOMOTORES Y MOTOR | PICHINCHA | QUITO | LA CONCEPCIÓN | 026002514 | aluminafi@telconet.net | MESA RESTREPO OSCAR HERNAN |
| TRANSPORTE Y ALMACENAMIENTO. | PICHINCHA | QUITO | | 2921020 | enrique.rosero@ec.bureauveritas.com | DE ALENCAR DURAN GONZALO |
| ACTIVIDADES PROFESIONALES, CIENTÍFICAS Y TÉCNICAS. | PICHINCHA | QUITO | | 2921020 | enrique.rosero@ec.bureauveritas.com | DE ALENCAR DURAN GONZALO |
| COMERCIO AL POR MAYOR Y AL POR MENOR; REPARACIÓN DE VEHÍCULOS AUTOMOTORES Y MOTOR | PICHINCHA | QUITO | | 2240417 | dra_erika_checa@yahoo.com.mx | GUTIERREZ GONZALEZ JAIME JOSE GERARDO |
| ACTIVIDADES FINANCIERAS Y DE SEGUROS. | PICHINCHA | QUITO | | 2262403 | enlaceenf@enlace.ec | SALGADO HOLGUIN JULIO ERNESTO |
| COMERCIO AL POR MAYOR Y AL POR MENOR; REPARACIÓN DE VEHÍCULOS AUTOMOTORES Y MOTOR | PICHINCHA | QUITO | | 022477319 | gmartinez@vw-ecuador.com.ec | POZO ACOSTA PABLO |
| INDUSTRIAS MANUFACTURERAS. | PICHINCHA | QUITO | CALDERÓN (CARAPUN | 2424010 | contabilidad1@montgar.com.ec | MONTESINOS GARZON JENNIFER MARGOTH |
| ACTIVIDADES PROFESIONALES, CIENTÍFICAS Y TÉCNICAS. | PICHINCHA | QUITO | IÑAQUITO | 023971800 | Viviana.Vergara@cotecna.com.ec | VELA HOLGUIN FERNANDO CRISTOBAL |
| TRANSPORTE Y ALMACENAMIENTO. | PICHINCHA | QUITO | CHAUPICRUZ | 023333625 | arn-alex@hotmail.com | VILLENA AUGUSTO ALEXANDER |
| COMERCIO AL POR MAYOR Y AL POR MENOR; REPARACIÓN DE VEHÍCULOS AUTOMOTORES Y MOTOR | PICHINCHA | QUITO | | 2465792 | secuador@squared.com | SANTOLIVA AGUIRRE DIEGO JOSE |
| ACTIVIDADES FINANCIERAS Y DE SEGUROS. | PICHINCHA | QUITO | IÑAQUITO | 02261444 | landino@fideval.com | KAROLYS CORDOVEZ MARCO ARTURO |
| COMERCIO AL POR MAYOR Y AL POR MENOR; REPARACIÓN DE VEHÍCULOS AUTOMOTORES Y MOTOR | PICHINCHA | QUITO | | 022052232 | jasantanderasesoria@hotmail.com | OLMEDO NARANJO JORGE RODRIGO |
| ACTIVIDADES FINANCIERAS Y DE SEGUROS. | PICHINCHA | QUITO | | 3239001 | dnankervis@inmovailor.ec | NANKERVIS MATEUS DENISSE MICHELLE |
| ACTIVIDADES DE ALOJAMIENTO Y DE SERVICIO DE COMIDAS. | PICHINCHA | QUITO | EL BATAN | 022500658 | smosquera@crepesywaffles-ec.com | MOSQUERA AGUIRRE SERGIO |
| ARTES, ENTRETENIMIENTO Y RECREACIÓN. | PICHINCHA | QUITO | | 022557876 | tatyok@hotmail.com | MUÑOZ PINILLA MARIA SOLEDAD |
| COMERCIO AL POR MAYOR Y AL POR MENOR; REPARACIÓN DE VEHÍCULOS AUTOMOTORES Y MOTOR | PICHINCHA | QUITO | SANTA PRISCA | 2562262 | fernando.davila@cepsa.com.ec | PALACIOS VELASCO JUAN FERNANDO |
| COMERCIO AL POR MAYOR Y AL POR MENOR; REPARACIÓN DE VEHÍCULOS AUTOMOTORES Y MOTOR | PICHINCHA | QUITO | | 042158639 | johanna.ortoneda@sqm.com | ARAYA ZAMORANO ALVARO PATRICIO |
| ACTIVIDADES INMOBILIARIAS. | PICHINCHA | QUITO | | 022591453 | lili_conta2486@hotmail.com | GONZALEZ ARTIGAS LASSO SUSANA PATRICIA |
| ACTIVIDADES DE SERVICIOS ADMINISTRATIVOS Y DE APOYO. | PICHINCHA | QUITO | | 2456168 | nosol@cablemodem.com.ec | MONGE PROAÑO RAUL ERNESTO |
| TRANSPORTE Y ALMACENAMIENTO. | PICHINCHA | QUITO | | 022397169 | intimundosa@hotmail.com | MUÑOZ VALENZUELA JORGE ISAIAS |
| CONSTRUCCIÓN. | PICHINCHA | QUITO | | 2454964 | finanzas@lapissa.com | SAMANIEGO ANDRADE MIGUEL FRANCISCO |
| ACTIVIDADES INMOBILIARIAS. | PICHINCHA | QUITO | | 022464526 | tributario@dkms.com.ec | CHIRIBOGA TORRES MIGUEL ELICIO |
| TRANSPORTE Y ALMACENAMIENTO. | PICHINCHA | QUITO | CARCELÉN | 6005104 | accounts@flowercargo.com | BUSTAMANTE HOLGUIN JUAN SIMON |
| OTRAS ACTIVIDADES DE SERVICIOS. | PICHINCHA | QUITO | | 3341877 | marialorena@monteolivo.com.ec | ZABALA GOETSCHEL RONALD EFRAIN |
| ACTIVIDADES FINANCIERAS Y DE SEGUROS. | PICHINCHA | QUITO | | 022226640 | m.paredes@analytica.ec | CRESPO FABARA RAMIRO ESTEBAN |
| ACTIVIDADES FINANCIERAS Y DE SEGUROS. | PICHINCHA | QUITO | | 2970100 | mariadelcarmen.astudillo@citi.com | ASTUDILLO SANCHEZ MARIA DEL CARMEN |
| COMERCIO AL POR MAYOR Y AL POR MENOR; REPARACIÓN DE VEHÍCULOS AUTOMOTORES Y MOTOR | PICHINCHA | QUITO | EL BATAN | 2508048 | javier@pyganflor.com | CASTILLO GUEVARA IVAN RODRIGO |
| ENSEÑANZA. | PICHINCHA | QUITO | | 2500271 | j.sanchez@herrerasantchezca.com | HERRERA SANCHEZ HUMBERTO ALEJANDRO |
| INFORMACIÓN Y COMUNICACIÓN. | PICHINCHA | QUITO | | 2591453 | lili_conta2486@hotmail.com | PINTO MANCHENO CARLOS MAURICIO |
| ACTIVIDADES PROFESIONALES, CIENTÍFICAS Y TÉCNICAS. | PICHINCHA | QUITO | | 042687180 | edison.erazo@intertek.com | BENITEZ ZAPATA BYRON FERNANDO |
| COMERCIO AL POR MAYOR Y AL POR MENOR; REPARACIÓN DE VEHÍCULOS AUTOMOTORES Y MOTOR | PICHINCHA | QUITO | SAN BARTOLO | 022244074 | silverost@gmail.com | VINUEZA MOSCOSO JULIO HONORATO |
| COMERCIO AL POR MAYOR Y AL POR MENOR; REPARACIÓN DE VEHÍCULOS AUTOMOTORES Y MOTOR | PICHINCHA | QUITO | | 2810275 | bilcosa@yahoo.com | COBO JIMENEZ HERNAN PATRICIO |
| INFORMACIÓN Y COMUNICACIÓN. | PICHINCHA | QUITO | | 2290032 | trunks@logrande.com | DE OLIVEIRA ALLU JOSE MANUEL |
| ACTIVIDADES DE SERVICIOS ADMINISTRATIVOS Y DE APOYO. | PICHINCHA | QUITO | | 022245829 | financiero@brismar.net | HIDALGO YANEZ JORGE GONZALO |
| CONSTRUCCIÓN. | PICHINCHA | QUITO | COTOCOLLAO | 2290234 | alvarezj@ldu.com.ec | ALVAREZ JARAMILLO JULIO ALBERTO |
| TRANSPORTE Y ALMACENAMIENTO. | PICHINCHA | QUITO | | 3302233 | dga@dgalegal.com | DURINI & GUERRERO ABOGADOS CIA. LTDA. |
| TRANSPORTE Y ALMACENAMIENTO. | PICHINCHA | QUITO | JIPIJAPA | 2270222 | xvergara@avis.com.ec | MATHEUS ROMO LEROUX FRANCISCO ALEJANDRO |
| ACTIVIDADES DE ATENCIÓN DE LA SALUD HUMANA Y DE ASISTENCIA SOCIAL. | PICHINCHA | QUITO | | 023987800 | asandoval@humana.med.ec | SANDOVAL JARAMILLO ALBERTO |
| ACTIVIDADES INMOBILIARIAS. | PICHINCHA | QUITO | | 022484648 | info@pfgroup-ec.com | OFFERMANN KOCH GABRIELE ANTONIE |
| ACTIVIDADES INMOBILIARIAS. | PICHINCHA | QUITO | MARISCAL SUCRE | 022558617 | jennyulutj@gmail.com | VALDIVIESO VALENCIA MIGUEL ANGEL |
| ACTIVIDADES INMOBILIARIAS. | PICHINCHA | QUITO | COTOCOLLAO | 25109005 | cmiranda@lee.com.ec | MARTINEZ ESCANCIANO RAMON |
| ACTIVIDADES INMOBILIARIAS. | PICHINCHA | QUITO | | 2482858 | admin@servidinamica.com | NUSSBAUM RUF BERNARDO |
| ACTIVIDADES INMOBILIARIAS. | PICHINCHA | QUITO | | 2482858 | admin@servidinamica.com | NUSSBAUM RUF BERNARDO |
| CONSTRUCCIÓN. | PICHINCHA | QUITO | | 022486351 | financierol@indigi.com.ec | DE LA TORRE RUALES HERNAN EFRAIN |
| CONSTRUCCIÓN. | PICHINCHA | QUITO | | 023979600 | eespinosa@santoscmi.com | KIM DAE HO |
| ACTIVIDADES DE ATENCIÓN DE LA SALUD HUMANA Y DE ASISTENCIA SOCIAL. | PICHINCHA | QUITO | | 3998000 | dguzman@hmetro.med.ec | CONJUNTO CLINICO NACIONAL CONCLINA CA |
| ACTIVIDADES INMOBILIARIAS. | PICHINCHA | QUITO | IÑAQUITO | 022548813 | mmoncayo@aekia.com.ec | DIAZ HEREDIA PEDRO ESTEBAN |
| ACTIVIDADES PROFESIONALES, CIENTÍFICAS Y TÉCNICAS. | PICHINCHA | QUITO | | 022404336 | sigmadelta@andinanet.net | CHALEN LASSO ANA ESMERALDA |
| INDUSTRIAS MANUFACTURERAS. | PICHINCHA | QUITO | | 3261411 | rmv_357@hotmail.com | MALO ALVAREZ JUAN IGNACIO |
| ACTIVIDADES INMOBILIARIAS. | PICHINCHA | QUITO | | 042770622 | suareze-1047@hotmail.es | SUAREZ VACA SEBASTIAN ERNESTO |
| COMERCIO AL POR MAYOR Y AL POR MENOR; REPARACIÓN DE VEHÍCULOS AUTOMOTORES Y MOTOR | PICHINCHA | QUITO | | 2468846 | pw@petroworld.ec | CERON CHAMORRO GERMAN RODRIGO |
| ACTIVIDADES FINANCIERAS Y DE SEGUROS. | PICHINCHA | QUITO | | 098330422 | ecuabil@andinanet.net | MERA MINUCHE MARIO RODRIGO |
| COMERCIO AL POR MAYOR Y AL POR MENOR; REPARACIÓN DE VEHÍCULOS AUTOMOTORES Y MOTOR | PICHINCHA | QUITO | | 2252366 | juan.masuero@neyco.com.ec | MASUERO BASCUÑAN JUAN DOMINGO |
| ACTIVIDADES PROFESIONALES, CIENTÍFICAS Y TÉCNICAS. | PICHINCHA | QUITO | | 2526008 | sonia.arellano@valuarte.com | ARELLANO MONTALVO SONIA MARGARITA |
| AGRICULTURA, GANADERÍA, SILVICULTURA Y PESCA. | PICHINCHA | QUITO | | 023959878 | jarce@provefret.com | VERGARA ARIAS PABLO ALFREDO |
| INDUSTRIAS MANUFACTURERAS. | PICHINCHA | QUITO | LA CONCEPCIÓN | 023302233 | richard.benavides@emsa.com.ec | ALVAREZ DE SOTOMAYOR MATESANZ OSCAR ALBERTO |
| ACTIVIDADES DE SERVICIOS ADMINISTRATIVOS Y DE APOYO. | PICHINCHA | QUITO | | 2945476 | giovanny.mendia@ec.g4s.com | SANTACRUZ CORONEL HECTOR FERNANDO |
| INFORMACIÓN Y COMUNICACIÓN. | PICHINCHA | QUITO | | 022450324 | jczarnin@elrosado.com | CZARNINSKI BAIER JOHNY JACOBO |

| | | | | | | |
|--|-----------|-------|------------------|-----------|---------------------------------------|-------------------------------------|
| ACTIVIDADES DE SERVICIOS ADMINISTRATIVOS Y DE APOYO. | PICHINCHA | QUITO | LA CONCEPCIÓN | 2278668 | mvinueza@sicobra.com | CACERES NUÑEZ PERCY ARTURO |
| COMERCIO AL POR MAYOR Y AL POR MENOR; REPARACIÓN DE VEHÍCULOS AUTOMOTORES Y MOTO | PICHINCHA | QUITO | CHAUPICRUZ | 2521670 | pys@petroleosyservicios.com | COBA CHAMORRO GRETA MARIA DEL PILAR |
| COMERCIO AL POR MAYOR Y AL POR MENOR; REPARACIÓN DE VEHÍCULOS AUTOMOTORES Y MOTO | PICHINCHA | QUITO | IÑAQUITO | 2980219 | nidyaflogr@hotmail.com | DE NARVAEZ BALDWIN JULIO MARIO |
| ACTIVIDADES DE SERVICIOS ADMINISTRATIVOS Y DE APOYO. | PICHINCHA | QUITO | | 2468267 | viexpa.amoncayo@gglobal.com.ec | MONCAYO MERINO ALVARO ROBERTO |
| ACTIVIDADES PROFESIONALES, CIENTÍFICAS Y TÉCNICAS. | PICHINCHA | QUITO | | 022231480 | narcisa.zambrano@ibopec.com.ec | TORRES GOMEZ GONZALO FERNANDO |
| COMERCIO AL POR MAYOR Y AL POR MENOR; REPARACIÓN DE VEHÍCULOS AUTOMOTORES Y MOTO | PICHINCHA | QUITO | COTOCOLLAO | 3500100 | sergio.garzon@arclad.com | GARZON CHAVARRIAGA SERGIO ERNESTO |
| INDUSTRIAS MANUFACTURERAS. | PICHINCHA | QUITO | | 22246072 | roberto.anguisaca@smurfitkappa.com.ec | CASTAÑEDA REGALADO JUAN GUILLERMO |
| ACTIVIDADES FINANCIERAS Y DE SEGUROS. | PICHINCHA | QUITO | | 2352991 | lizalde@andinanet.net | ELIZALDE CALLE ANGEL LEONARDO |
| AGRICULTURA, GANADERÍA, SILVICULTURA Y PESCA. | PICHINCHA | QUITO | AMAGUAÑA | 2875576 | gerencia@alamorosas.ec | COELLO TAPIA DANILO FERNANDO |
| COMERCIO AL POR MAYOR Y AL POR MENOR; REPARACIÓN DE VEHÍCULOS AUTOMOTORES Y MOTO | PICHINCHA | QUITO | | 022249173 | auditoria@discosmtm.com.ec | JIMENEZ SOLIS HILDA MARIA |
| ACTIVIDADES PROFESIONALES, CIENTÍFICAS Y TÉCNICAS. | PICHINCHA | QUITO | | 2435910 | moncayo.martha01@gmail.com | BALDACCÍ PAOLO |
| COMERCIO AL POR MAYOR Y AL POR MENOR; REPARACIÓN DE VEHÍCULOS AUTOMOTORES Y MOTO | PICHINCHA | QUITO | | 022418019 | evaca@radioshakecuador.com.ec | UQUILLAS ORDOÑEZ STEVE ALBERT |
| CONSTRUCCIÓN. | PICHINCHA | QUITO | EL BATAN | 2977600 | azul@azul.com.ec | MALDONADO VASCONEZ MARCELO FERNANDO |
| COMERCIO AL POR MAYOR Y AL POR MENOR; REPARACIÓN DE VEHÍCULOS AUTOMOTORES Y MOTO | PICHINCHA | QUITO | | 2469244 | imeven@impobus.com | GUZMAN MIRANDA CARLOS ALFONSO |
| COMERCIO AL POR MAYOR Y AL POR MENOR; REPARACIÓN DE VEHÍCULOS AUTOMOTORES Y MOTO | PICHINCHA | QUITO | | 022459232 | tripetrolgas@yahoo.com | MURILLO VENEGAS JOSE ROBERTO |
| INFORMACIÓN Y COMUNICACIÓN. | PICHINCHA | QUITO | | 2459777 | info@sysgensa.com | BONILLA IATIVA CARLOS ARTURO RAMON |
| COMERCIO AL POR MAYOR Y AL POR MENOR; REPARACIÓN DE VEHÍCULOS AUTOMOTORES Y MOTO | PICHINCHA | QUITO | | 2224051 | maxxguar@maxx-guard.com | BECERRA MEJIA DIEGO ANDRES |
| COMERCIO AL POR MAYOR Y AL POR MENOR; REPARACIÓN DE VEHÍCULOS AUTOMOTORES Y MOTO | PICHINCHA | QUITO | | 3340590 | jhj@famidelh.com | DEL HIERRO JIRON JOSE ESTANISLAO |
| INDUSTRIAS MANUFACTURERAS. | PICHINCHA | QUITO | | 022462398 | imprensa@nuevoarte.com | MANCHENO DAVILA MARIA JOSE |
| EXPLOTACIÓN DE MINAS Y CANTERAS. | PICHINCHA | QUITO | EL BATAN | 023814880 | stroep@geopetsa.com | STROE PAUL VIOREL |
| COMERCIO AL POR MAYOR Y AL POR MENOR; REPARACIÓN DE VEHÍCULOS AUTOMOTORES Y MOTO | PICHINCHA | QUITO | | 023977000 | veronica.olivo@corralrosales.com | CORRAL & ROSALES CIA. LTDA. |
| INDUSTRIAS MANUFACTURERAS. | PICHINCHA | QUITO | SAN BARTOLO | 022670542 | ymerizalde@santa-lucia.ec | SERRANO PUIG RAFAEL EDUARDO JESUS |
| CONSTRUCCIÓN. | PICHINCHA | QUITO | CUMBAYÁ | 026008349 | ecsoteco@uio.satnet.net | JARAMILLO CARDENAS GORKY AUGUSTO |
| COMERCIO AL POR MAYOR Y AL POR MENOR; REPARACIÓN DE VEHÍCULOS AUTOMOTORES Y MOTO | PICHINCHA | QUITO | CARCELÉN | 2471697 | mbcontab@andinanet.net | BORAX VIVANCO ENRIQUE IGNACIO |
| ACTIVIDADES PROFESIONALES, CIENTÍFICAS Y TÉCNICAS. | PICHINCHA | QUITO | | 2591076 | leisure@leisure.com.ec | HIDALGO GUERRERO GRACIELA ENRIQUETA |
| COMERCIO AL POR MAYOR Y AL POR MENOR; REPARACIÓN DE VEHÍCULOS AUTOMOTORES Y MOTO | PICHINCHA | QUITO | CUMBAYÁ | 023550009 | monica.herrera@coreptec.com | LOPEZ CHIRIBOGA MAURICIO |
| ACTIVIDADES DE SERVICIOS ADMINISTRATIVOS Y DE APOYO. | PICHINCHA | QUITO | | 2563316 | info@sandaes.com | MARTINEZ GONZALEZ JUAN CARLOS |
| COMERCIO AL POR MAYOR Y AL POR MENOR; REPARACIÓN DE VEHÍCULOS AUTOMOTORES Y MOTO | PICHINCHA | QUITO | CARCELÉN | 022474900 | cordial@cordialsa.com.ec | ORTEGA MESA JUAN CAMILO |
| ACTIVIDADES INMOBILIARIAS. | PICHINCHA | QUITO | | 2435108 | greenecarlos@hotmail.com | COURT BENITEZ JAVIER EDUARDO |
| INFORMACIÓN Y COMUNICACIÓN. | PICHINCHA | QUITO | SANTA PRISCA | 2224769 | marcos.gordillo@seteinfo.com | GORDILLO FELIX MARCOS TIMOLEON |
| INFORMACIÓN Y COMUNICACIÓN. | PICHINCHA | QUITO | IÑAQUITO | 022265050 | gbalarezo@ecuanet.com | BALAREZO POZO WASHINGTON FRANCISCO |
| ACTIVIDADES DE SERVICIOS ADMINISTRATIVOS Y DE APOYO. | PICHINCHA | QUITO | | 022249156 | chromero@trulynolenecuador.com | ROMERO ALBAN CHRISTIAN PAUL |
| COMERCIO AL POR MAYOR Y AL POR MENOR; REPARACIÓN DE VEHÍCULOS AUTOMOTORES Y MOTO | PICHINCHA | QUITO | | 022276231 | cecr_0602@hotmail.com | MONTESINOS GARZON KLEVER FERNANDO |
| COMERCIO AL POR MAYOR Y AL POR MENOR; REPARACIÓN DE VEHÍCULOS AUTOMOTORES Y MOTO | PICHINCHA | QUITO | | 022549747 | condelpi@condelpi.com | ACOSTA ESPINOSA JAIME JOSE |
| INFORMACIÓN Y COMUNICACIÓN. | PICHINCHA | QUITO | | 022524079 | myriamh@laotrafm.com | ANDRADE BORJA KLEVER VLADIMIR |
| TRANSPORTE Y ALMACENAMIENTO. | PICHINCHA | QUITO | | 2845731 | latina@latinadetransportes.com | VIVANCO VERGARA WILSON FABRICIO |
| TRANSPORTE Y ALMACENAMIENTO. | PICHINCHA | QUITO | | 022654010 | lujoturissa@hoatmail.com | JACOME SORIA CESAR MEDARDO |
| INFORMACIÓN Y COMUNICACIÓN. | PICHINCHA | QUITO | | 022237393 | mery.basantes@modinter.com.ec | RAMIREZ MOLINA ESTUARDO RENE |
| AGRICULTURA, GANADERÍA, SILVICULTURA Y PESCA. | PICHINCHA | QUITO | | 2461751 | llumiquingag@falconfarms.com.ec | MESSA BEDOYA JUAN MANUEL |
| TRANSPORTE Y ALMACENAMIENTO. | PICHINCHA | QUITO | | 022381466 | edgar.moncayo@logiandina.com | MEJIA NUÑEZ ANA GABRIELA |
| TRANSPORTE Y ALMACENAMIENTO. | PICHINCHA | QUITO | CHIMBACALLE | 2609269 | edwincuevac@hotmail.com | CUEVA CAJAS EDWIN REMIGIO |
| INDUSTRIAS MANUFACTURERAS. | PICHINCHA | QUITO | | 2485040 | mleon@ggcargo.com | GARCES RUIZ JORGE IGNACIO |
| ACTIVIDADES INMOBILIARIAS. | PICHINCHA | QUITO | | 2249552 | javiertapia@aguirreyasociados.ec | SANCHEZ VILLAGOMEZ MARIA DEL CARMEN |
| SUMINISTRO DE ELECTRICIDAD, GAS, VAPOR Y AIRE ACONDICIONADO. | PICHINCHA | QUITO | MARISCAL SUCRE | 2970783 | citiplaz@uio.satnet.net | VALENCIA LILLAMAR DIEGO FERNANDO |
| COMERCIO AL POR MAYOR Y AL POR MENOR; REPARACIÓN DE VEHÍCULOS AUTOMOTORES Y MOTO | PICHINCHA | QUITO | | 6000418 | raul.cabanilla@hidroamazonas.com | CABANILLA DRAMAS RAUL ALBERTO |
| ACTIVIDADES DE SERVICIOS ADMINISTRATIVOS Y DE APOYO. | PICHINCHA | QUITO | | 023680168 | ventas@agualindasuperior.com | GALLEGOS CHIRIBOGA JORGE PERICLES |
| INFORMACIÓN Y COMUNICACIÓN. | PICHINCHA | QUITO | IÑAQUITO | 2269607 | jacare@interactive.net.ec | CASTILLO REYES JASMIN |
| TRANSPORTE Y ALMACENAMIENTO. | PICHINCHA | QUITO | CHIMBACALLE | 2989900 | psantana@puntonet.ec | MIÑO SANCHEZ KATHERIN LORENA |
| COMERCIO AL POR MAYOR Y AL POR MENOR; REPARACIÓN DE VEHÍCULOS AUTOMOTORES Y MOTO | PICHINCHA | QUITO | LA CONCEPCIÓN | 022667698 | cia_secuatrans@hotmail.com | MONTERO GARCIA FREDDY MARCELO |
| ENSEÑANZA. | PICHINCHA | QUITO | | 2400157 | jtobar@italcauchos.com | TOBAR TOBAR JULIO ALBERTO |
| ACTIVIDADES PROFESIONALES, CIENTÍFICAS Y TÉCNICAS. | PICHINCHA | QUITO | | 022472037 | contmaegas@hotmail.com | MACHADO CONTRERAS MARIA GABRIELA |
| ACTIVIDADES DE SERVICIOS ADMINISTRATIVOS Y DE APOYO. | PICHINCHA | QUITO | | 2527750 | mandrade@andradeysalgado.com | PONCE PALACIOS ANDRES |
| TRANSPORTE Y ALMACENAMIENTO. | PICHINCHA | QUITO | ITCHIMBIA | 023227011 | danilo2220@yahoo.com | MEZA DE LA CRUZ NELSON PATRICIO |
| COMERCIO AL POR MAYOR Y AL POR MENOR; REPARACIÓN DE VEHÍCULOS AUTOMOTORES Y MOTO | PICHINCHA | QUITO | | 022990790 | vtola@ecuasistencia.com.ec | SENA CARLOS EDUARDO |
| ACTIVIDADES INMOBILIARIAS. | PICHINCHA | QUITO | | 2986872 | mario_gonzalez_17@hotmail.com | GONZALEZ JIMENEZ MARIO |
| TRANSPORTE Y ALMACENAMIENTO. | PICHINCHA | QUITO | | 022450003 | info@riascosyrriascos.com | RIASCOS ESTRADA JULIO GUSTAVO |
| INDUSTRIAS MANUFACTURERAS. | PICHINCHA | QUITO | | 2042344 | evillarreal@ln-worldwide.com | MACIAS PROAÑO SHIRLEY PATRICIA |
| AGRICULTURA, GANADERÍA, SILVICULTURA Y PESCA. | PICHINCHA | QUITO | | 2232737 | aserrano@moderna.com.ec | CORREA CRESPO GONZALO |
| CONSTRUCCIÓN. | PICHINCHA | QUITO | | 023260758 | mcorrea@sanandres.com.ec | CORREA CRESPO MARIA CLARA |
| CONSTRUCCIÓN. | PICHINCHA | QUITO | | 2507353 | cscesaratoria@gmail.com | CHACON ROMERO WALTER GONZALO |
| COMERCIO AL POR MAYOR Y AL POR MENOR; REPARACIÓN DE VEHÍCULOS AUTOMOTORES Y MOTO | PICHINCHA | QUITO | CENTRO HISTÓRICO | 223055 | aspeck@uio.satnet.net | GUEVARA VALENCIA VICTOR HUGO |
| ACTIVIDADES PROFESIONALES, CIENTÍFICAS Y TÉCNICAS. | PICHINCHA | QUITO | | 2255989 | tatisvl@hotmail.com | SPECK ANDRADE ALFRED |
| | | | | 022527007 | | BUENO VILLACORTA ANDRES |

| | | | | | | |
|--|-----------|-------|-------------------|-----------|-----------------------------------|--|
| ACTIVIDADES INMOBILIARIAS. | PICHINCHA | QUITO | CARCELÉN | 022977734 | mijail.soria@gm.com | LARREA PAEZ FRANCISCO ESTEBAN |
| ACTIVIDADES INMOBILIARIAS. | PICHINCHA | QUITO | | 2673301 | jose.bermeo@extractosandinos.com | BERMEO CASTILLO JOSE AGUSTO |
| ACTIVIDADES PROFESIONALES, CIENTÍFICAS Y TÉCNICAS. | PICHINCHA | QUITO | | 2907752 | consultoresbs@gmail.com | RIBADENEIRA TERAN SANTIAGO |
| AGRICULTURA, GANADERÍA, SILVICULTURA Y PESCA. | PICHINCHA | QUITO | | 022166166 | wavilaz@gmail.com | ACOSTA JACOME MANUEL ENRIQUE |
| COMERCIO AL POR MAYOR Y AL POR MENOR; REPARACIÓN DE VEHÍCULOS AUTOMOTORES Y MOTO | PICHINCHA | QUITO | | 023331668 | pcando@gutis.com.ec | RAMIREZ PERAZA ELBAN JOSE |
| ACTIVIDADES INMOBILIARIAS. | PICHINCHA | QUITO | MARISCAL SUCRE | 2240934 | lconcha10@gmail.com | HERNANDEZ HERRANZ JUAN IGNACIO |
| ACTIVIDADES DE ALOJAMIENTO Y DE SERVICIO DE COMIDAS. | PICHINCHA | QUITO | | 2270849 | drpadilla2001@yahoo.com | SOMMERFELD ROSERO MARIA GABRIELA |
| TRANSPORTE Y ALMACENAMIENTO. | PICHINCHA | QUITO | LA CONCEPCIÓN | 3301188 | rtacuri@aronem.com | RAULT ANNIE ANDREE |
| ACTIVIDADES DE ATENCIÓN DE LA SALUD HUMANA Y DE ASISTENCIA SOCIAL. | PICHINCHA | QUITO | | 3998000 | dguzman@hmetro.med.ec | CONJUNTO CLINICO NACIONAL CONCLINA CA |
| ACTIVIDADES PROFESIONALES, CIENTÍFICAS Y TÉCNICAS. | PICHINCHA | QUITO | | 2923105 | nperez@edifarm.com.ec | TOLEDO ROMOLEROUX JAIME ANTONIA |
| COMERCIO AL POR MAYOR Y AL POR MENOR; REPARACIÓN DE VEHÍCULOS AUTOMOTORES Y MOTO | PICHINCHA | QUITO | | 022220285 | proserp@uio.satnet.net | BANOMERA BEFORT CARLOS FRANCISCO MARIA |
| TRANSPORTE Y ALMACENAMIENTO. | PICHINCHA | QUITO | GUAMANÍ | 3001900 | ciafrach@hotmail.com | NARVAEZ SANCHEZ GIOCONDA MARGARITA |
| ACTIVIDADES DE SERVICIOS ADMINISTRATIVOS Y DE APOYO. | PICHINCHA | QUITO | | 022259433 | turconti@andinanet.net | GUARDEBAS SANCHEZ JAIME ALFONSO |
| COMERCIO AL POR MAYOR Y AL POR MENOR; REPARACIÓN DE VEHÍCULOS AUTOMOTORES Y MOTO | PICHINCHA | QUITO | COTOCOLLAO | 023981500 | patricia.rojas@beiersdorf.com | DE LA TORRE NEIRA JORGE OSWALDO |
| INDUSTRIAS MANUFACTURERAS. | PICHINCHA | QUITO | CARCELÉN | 2474032 | danielabecerra@tecnividrio.com.ec | ROMERO OÑATE FABIAN EDUARDO |
| ACTIVIDADES DE SERVICIOS ADMINISTRATIVOS Y DE APOYO. | PICHINCHA | QUITO | | 2464689 | eculiber@puntonet.ec | TOLEDO ALBORNOZ SUSANA JIVONEY DEL CARMEN |
| ACTIVIDADES PROFESIONALES, CIENTÍFICAS Y TÉCNICAS. | PICHINCHA | QUITO | ALANGASÍ | 2862846 | contabilidad@festa.com.ec | SILVA CHAPARRO SANDRA JUDITH |
| CONSTRUCCIÓN. | PICHINCHA | QUITO | | 022444138 | aram_sa@hotmail.com | PATÍÑO ALVAREZ JORGE ENRIQUE MARCELO |
| COMERCIO AL POR MAYOR Y AL POR MENOR; REPARACIÓN DE VEHÍCULOS AUTOMOTORES Y MOTO | PICHINCHA | QUITO | BELISARIO QUEVEDO | 2523750 | qherrerac@andinanet.net | HERRERA CISNEROS HUMBERTO ENRIQUE |
| ACTIVIDADES DE SERVICIOS ADMINISTRATIVOS Y DE APOYO. | PICHINCHA | QUITO | | 022239367 | epca1102@persatessa.com | CERDA AYALA ISABEL ROCIO |
| AGRICULTURA, GANADERÍA, SILVICULTURA Y PESCA. | PICHINCHA | QUITO | | 2268930 | wjerez@comreivic.com | HIDALGO BARAHONA JULIO GONZALO |
| ACTIVIDADES PROFESIONALES, CIENTÍFICAS Y TÉCNICAS. | PICHINCHA | QUITO | | 2404065 | servimartin@yahoo.com | BRUCHER BURGOS MARIA FRANCISCA |
| ACTIVIDADES DE ALOJAMIENTO Y DE SERVICIO DE COMIDAS. | PICHINCHA | QUITO | | 022468776 | ofelia_parra@gruposuperior.com | VERGARA ALMEIDA SANTIAGO JOSE |
| ACTIVIDADES INMOBILIARIAS. | PICHINCHA | QUITO | | 2371700 | mgranja@wshakespeare.net | GRANJA GUARDERAS MONICA CECILIA |
| TRANSPORTE Y ALMACENAMIENTO. | PICHINCHA | QUITO | LA CONCEPCIÓN | 023971200 | richard.jacome@martinair.com | PAULHIAC CARMEN PATRICIA |
| INDUSTRIAS MANUFACTURERAS. | PICHINCHA | QUITO | CARCELÉN | 022481954 | info@huertos.com | ENDARA PRIETO MYRIAN DE LOURDES |
| ACTIVIDADES INMOBILIARIAS. | PICHINCHA | QUITO | CUMBAYÁ | 023957600 | jcevallos@grupoequinoccio.com | WRIGHT SALVADOR ALISON CAROLINA |
| ACTIVIDADES DE SERVICIOS ADMINISTRATIVOS Y DE APOYO. | PICHINCHA | QUITO | LA CONCEPCIÓN | 022811068 | mrosas@emsecor.com.ec | ZURITA TAPIA ROBERTO DAVID |
| EXPLOTACIÓN DE MINAS Y CANTERAS. | PICHINCHA | QUITO | | 2506057 | mcachabi@mcachabi.com | BROWN HIDALGO ALLEN FRANCIS |
| ACTIVIDADES FINANCIERAS Y DE SEGUROS. | PICHINCHA | QUITO | | 2996559 | mzabala@favorita.com | DONOSO GARCIA FRANCISCO EDUARDO |
| ACTIVIDADES INMOBILIARIAS. | PICHINCHA | QUITO | | 022800350 | pia.villacis@metaltronic.com.ec | LANDAZURI DAVILA OSWALDO MAURICIO |
| TRANSPORTE Y ALMACENAMIENTO. | PICHINCHA | QUITO | LA MAGDALENA | 022625345 | tourestudiantil@hotmail.com | CEVALLOS MEJIA GUIDO GILBERTO |
| ACTIVIDADES INMOBILIARIAS. | PICHINCHA | QUITO | | 023332293 | ecuantares@ecuantares.com | MINUCHE MURILLO NELLY TERESITA DE LAS MERCEDES |
| TRANSPORTE Y ALMACENAMIENTO. | PICHINCHA | QUITO | | 3470135 | jamuz7800@hotmail.com | AGUIRRE JARAMILLO JOSE EDUARDO |
| COMERCIO AL POR MAYOR Y AL POR MENOR; REPARACIÓN DE VEHÍCULOS AUTOMOTORES Y MOTO | PICHINCHA | QUITO | IÑAQUITO | 022246830 | alalrep@uio.satnet.net | FURUKI HATTA YUJUI |
| ACTIVIDADES PROFESIONALES, CIENTÍFICAS Y TÉCNICAS. | PICHINCHA | QUITO | | 2597901 | licjuancastro75@gmail.com | FELIX DIAZ OSWALDO BOLIVAR |
| ACTIVIDADES PROFESIONALES, CIENTÍFICAS Y TÉCNICAS. | PICHINCHA | QUITO | | 2408382 | gcantos@miwebworks.net.ec | MEDINA HERNANDEZ ISMAEL |
| TRANSPORTE Y ALMACENAMIENTO. | PICHINCHA | QUITO | EL CONDADO | 022492335 | rapitrans98@hotmail.com | AGUILAR BOLAÑOS JORGE RAMIRO |
| TRANSPORTE Y ALMACENAMIENTO. | PICHINCHA | QUITO | | 2672803 | colectrans@hotmail.com | ALMACHE ACOSTA JOSE ALIRIO |
| EXPLOTACIÓN DE MINAS Y CANTERAS. | PICHINCHA | QUITO | | 2526900 | hidrotec.quito@hotmail.com | PEPINOSA PEREZ HERNANDO GUILLERMO |
| ACTIVIDADES PROFESIONALES, CIENTÍFICAS Y TÉCNICAS. | PICHINCHA | QUITO | | 2892161 | accountserv1@yahoo.com | ESPINOSA HOLGUIN FERNANDO |
| TRANSPORTE Y ALMACENAMIENTO. | PICHINCHA | QUITO | GUAMANÍ | 022692099 | jorgeyanezjr@translatinos.com | YANEZ ROMERO JORGE GIOVANNY |
| AGRICULTURA, GANADERÍA, SILVICULTURA Y PESCA. | PICHINCHA | QUITO | YARUQUÍ | 022370770 | avicola@avitalsa.com | ACOSTA JACOME MANUEL ENRIQUE |
| ACTIVIDADES DE SERVICIOS ADMINISTRATIVOS Y DE APOYO. | PICHINCHA | QUITO | SANTA PRISCA | 2564454 | vannessaarcos@laersec.com | REAL FIGUEROA ALFREDO FABRIZO |
| OTRAS ACTIVIDADES DE SERVICIOS. | PICHINCHA | QUITO | | 2447431 | prever@organizacionmemorial.com | CHECA CAMACHO PABLO ESTEBAN |
| ACTIVIDADES INMOBILIARIAS. | PICHINCHA | QUITO | | 2229233 | ecopmzl@hotmail.com | JACOME MARIN JACINTO HERMEL |
| INFORMACIÓN Y COMUNICACIÓN. | PICHINCHA | QUITO | | 022264470 | fvallejo@gle.com.ec | VALLEJO ESPINOSA FELIPE |
| SUMINISTRO DE ELECTRICIDAD, GAS, VAPOR Y AIRE ACONDICIONADO. | PICHINCHA | QUITO | | 2275153 | gabrielsecaira@uio.satnet.net | SECAIRA DURANGO GABRIEL FERNANDO |
| INDUSTRIAS MANUFACTURERAS. | PICHINCHA | QUITO | | 2430575 | madeval@madeval.com | DONOSO TROYA ESTEBAN LEONARDO |
| COMERCIO AL POR MAYOR Y AL POR MENOR; REPARACIÓN DE VEHÍCULOS AUTOMOTORES Y MOTO | PICHINCHA | QUITO | | 2427783 | afranco@semabar.com | SEMERENE PICON RUBEN OBDULIO |
| ACTIVIDADES DE ALOJAMIENTO Y DE SERVICIO DE COMIDAS. | PICHINCHA | QUITO | | 2814100 | mledesma@dominos.com.ec | LEDESMA GANDARA RODRIGO MAURICIO |
| ACTIVIDADES DE SERVICIOS ADMINISTRATIVOS Y DE APOYO. | PICHINCHA | QUITO | | 022986570 | martha.mosquera@quevedo-ponce.com | GALLEGOS BANDERAS ALFREDO PACIFICO |
| ACTIVIDADES PROFESIONALES, CIENTÍFICAS Y TÉCNICAS. | PICHINCHA | QUITO | | 022247208 | analucia@contacto.com.ec | VALLEJO SANCHEZ ANA LUCIA |
| TRANSPORTE Y ALMACENAMIENTO. | PICHINCHA | QUITO | | 2646394 | cia_metrotrans@hotmail.com | MONTERO GARCIA FREDDY MARCELO |
| COMERCIO AL POR MAYOR Y AL POR MENOR; REPARACIÓN DE VEHÍCULOS AUTOMOTORES Y MOTO | PICHINCHA | QUITO | EL BATAN | 022977600 | azul@azul.com.ec | VALDIVIERO MURGUETYIO BORIS IVAN |
| TRANSPORTE Y ALMACENAMIENTO. | PICHINCHA | QUITO | EL BATAN | 2431685 | cubana.gerencia@andinanet.net | BONE NOVOA ROLANDO |
| ACTIVIDADES DE SERVICIOS ADMINISTRATIVOS Y DE APOYO. | PICHINCHA | QUITO | SANTA PRISCA | 022546028 | info@galapagostours.net | SALVADOR AYALA EDISON CHRISTIAN |
| INDUSTRIAS MANUFACTURERAS. | PICHINCHA | QUITO | COTOCOLLAO | 3740245 | dcordero@conduit.com.ec | YANDUN CARDENAS HENRY JAVIER |
| INFORMACIÓN Y COMUNICACIÓN. | PICHINCHA | QUITO | | 022444716 | linktel1@uio.satnet.net | NARVAEZ MOSQUERA EDUARDO ALFREDO |
| ACTIVIDADES DE SERVICIOS ADMINISTRATIVOS Y DE APOYO. | PICHINCHA | QUITO | | 2504629 | info@ecuacenter.com | PACHECO ZAVALA GRACE PAMELA |
| COMERCIO AL POR MAYOR Y AL POR MENOR; REPARACIÓN DE VEHÍCULOS AUTOMOTORES Y MOTO | PICHINCHA | QUITO | IÑAQUITO | 2277755 | dmino@lmzabogados.com | MURCIA BECERRA NICOLAS |
| AGRICULTURA, GANADERÍA, SILVICULTURA Y PESCA. | PICHINCHA | QUITO | | 2461751 | llumiquingag@falconfarms.com.ec | MESSA BEDOYA JUAN MANUEL |
| ACTIVIDADES INMOBILIARIAS. | PICHINCHA | QUITO | LA CONCEPCIÓN | 022451047 | cchicaiza@ciudadequinoccial.com | ESPINOSA MONTALVO ANGELA MARIA DE LOURDES |

| | | | | | | |
|--|-----------|-------|-------------------|------------|------------------------------------|---|
| ACTIVIDADES DE ATENCIÓN DE LA SALUD HUMANA Y DE ASISTENCIA SOCIAL. | PICHINCHA | QUITO | | 3998000 | dgzuzman@hmetro.med.ec | CONJUNTO CLINICO NACIONAL CONCLINA CA |
| INDUSTRIAS MANUFACTURERAS. | PICHINCHA | QUITO | COTOCOLLAO | 2800387 | eescobar@tesquimsa.com.ec | ESCOBAR ESTEVEZ EDUARDO EFRAIN |
| TRANSPORTE Y ALMACENAMIENTO. | PICHINCHA | QUITO | CALDERÓN | 022821538 | ampibenalcazar@hotmail.com | SILVA MONTENEGRO HECTOR EDMUNDO |
| INFORMACIÓN Y COMUNICACIÓN. | PICHINCHA | QUITO | MARISCAL SUCRE | 022520005 | byepez@new-access.net | CONTAG ALZURO MARTIN |
| ACTIVIDADES PROFESIONALES, CIENTÍFICAS Y TÉCNICAS. | PICHINCHA | QUITO | | 2981578 | igavilanez@almeidaguzman.com | ALMEIDA GUZMAN ANGEL DIEGO |
| ACTIVIDADES DE ATENCIÓN DE LA SALUD HUMANA Y DE ASISTENCIA SOCIAL. | PICHINCHA | QUITO | | 3998000 | dgzuzman@hmetro.med.ec | CONJUNTO CLINICO NACIONAL CONCLINA CA |
| ACTIVIDADES INMOBILIARIAS. | PICHINCHA | QUITO | | 2885588 | fjudge@provemovil.com.ec | JUDGE RECALDE JAMES FRANCISCO |
| INDUSTRIAS MANUFACTURERAS. | PICHINCHA | QUITO | EL BATAN | 023975900 | spalacio@alpinaecuador.com | MAYA RESTREPO JUAN FERNANDO |
| ACTIVIDADES INMOBILIARIAS. | PICHINCHA | QUITO | | 2563731 | adassum@gmail.com | DASSUM AIVAS ALFREDO ENRIQUE |
| COMERCIO AL POR MAYOR Y AL POR MENOR; REPARACIÓN DE VEHÍCULOS AUTOMOTORES Y MOTO | PICHINCHA | QUITO | | 2269607 | pablopuruncajas1@hotmail.com | CASTILLO REYES JASMIN |
| TRANSPORTE Y ALMACENAMIENTO. | PICHINCHA | QUITO | | 023802790 | ctrujillo@auditconsulting.ec | FLORES VACA ELSI DE LOS ANGELES |
| COMERCIO AL POR MAYOR Y AL POR MENOR; REPARACIÓN DE VEHÍCULOS AUTOMOTORES Y MOTO | PICHINCHA | QUITO | | 022465589 | lucybacof@hotmail.com | POLIT DUEÑAS LUIS ALEJANDRO |
| ACTIVIDADES INMOBILIARIAS. | PICHINCHA | QUITO | | 2432729 | administracion@benedictquito.com | YEPEZ GALLIANO LUIS NAPOLEON |
| ACTIVIDADES DE ALOJAMIENTO Y DE SERVICIO DE COMIDAS. | PICHINCHA | QUITO | | 3331900 | reservas@luganosuiteshotel.com | CARRANZA BELTRAN HECTOR MIGUEL |
| COMERCIO AL POR MAYOR Y AL POR MENOR; REPARACIÓN DE VEHÍCULOS AUTOMOTORES Y MOTO | PICHINCHA | QUITO | | 022457184 | elisadealvarado@yahoo.com | GUERRA BRAVO GUIDO MARCELO |
| ACTIVIDADES PROFESIONALES, CIENTÍFICAS Y TÉCNICAS. | PICHINCHA | QUITO | | 3550001 | miguel.aleman@cardno.com | ALEMAN ANDRADE MIGUEL ANGEL VICENTE |
| SUMINISTRO DE ELECTRICIDAD, GAS, VAPOR Y AIRE ACONDICIONADO. | PICHINCHA | QUITO | CHILLOGALLO | 2673445 | mproano@congasca.com | SANCHEZ VILLAGOMEZ JAIME PATRICIO |
| COMERCIO AL POR MAYOR Y AL POR MENOR; REPARACIÓN DE VEHÍCULOS AUTOMOTORES Y MOTO | PICHINCHA | QUITO | | 022257556 | mmora@siec.com.ec | GARZON CIFUENTES JORGE ADRIANO |
| COMERCIO AL POR MAYOR Y AL POR MENOR; REPARACIÓN DE VEHÍCULOS AUTOMOTORES Y MOTO | PICHINCHA | QUITO | | 2429558 | fortega@sintofil.com | RUIZ ALZATE JAIME ANDRES |
| COMERCIO AL POR MAYOR Y AL POR MENOR; REPARACIÓN DE VEHÍCULOS AUTOMOTORES Y MOTO | PICHINCHA | QUITO | COTOCOLLAO | 2473080 | nancy.villamarin@bohlerecuador.com | TORRES SILVA LUIS MIGUEL |
| COMERCIO AL POR MAYOR Y AL POR MENOR; REPARACIÓN DE VEHÍCULOS AUTOMOTORES Y MOTO | PICHINCHA | QUITO | | 2390209 | edorado@pronaca.com | HERNANDEZ JOSE LUIS |
| COMERCIO AL POR MAYOR Y AL POR MENOR; REPARACIÓN DE VEHÍCULOS AUTOMOTORES Y MOTO | PICHINCHA | QUITO | | 022269606 | marco.salazar@gfe.com.ec | KARAN ROZO JOSE HAROLD |
| INFORMACIÓN Y COMUNICACIÓN. | PICHINCHA | QUITO | | 22564036 | ulianovam@bustamante.com.ec | BBR REPRESENTACIONES CIA. LTDA. |
| ACTIVIDADES PROFESIONALES, CIENTÍFICAS Y TÉCNICAS. | PICHINCHA | QUITO | | 022923931 | info@multipetroleecuador.com | TORRES CORONADO JOSE BENJAMIN |
| ACTIVIDADES PROFESIONALES, CIENTÍFICAS Y TÉCNICAS. | PICHINCHA | QUITO | ALANGASÍ | 2862846 | contabilidad@festa.com.ec | SILVA CHAPARRO SANDRA JUDITH |
| TRANSPORTE Y ALMACENAMIENTO. | PICHINCHA | QUITO | | 022626161 | cia.cetitestudy@hotmail.com | YANEZ CADENA WASHINGTON MARCELO |
| COMERCIO AL POR MAYOR Y AL POR MENOR; REPARACIÓN DE VEHÍCULOS AUTOMOTORES Y MOTO | PICHINCHA | QUITO | IÑAQUITO | 022525797 | bcecuador@gmail.com | ARBOLEDA ESPINOSA LILIA MARGARITA |
| COMERCIO AL POR MAYOR Y AL POR MENOR; REPARACIÓN DE VEHÍCULOS AUTOMOTORES Y MOTO | PICHINCHA | QUITO | COTOCOLLAO | 2537768 | reeddyor@yahoo.es | SALAZAR CARRILLO EDDY ORLANDO |
| ACTIVIDADES DE ATENCIÓN DE LA SALUD HUMANA Y DE ASISTENCIA SOCIAL. | PICHINCHA | QUITO | | 2600900 | ajaramillo@hospitaldelosvalles.com | CEPEDA PAZMIÑO FRANCISCO PATRICIO |
| ACTIVIDADES INMOBILIARIAS. | PICHINCHA | QUITO | | 023818131 | meramyrian@hotmail.com | DAVALOS ESPINOSA ISABEL |
| ACTIVIDADES INMOBILIARIAS. | PICHINCHA | QUITO | CUMBAYÁ | 3957600 | mguerrero@grupoquinoccio.com | WRIGHT SALVADOR ALISON CAROLINA |
| TRANSPORTE Y ALMACENAMIENTO. | PICHINCHA | QUITO | | 022556383 | unitransa@hotmail.com | VITERI AGUILERA MIRIAM KATITA |
| COMERCIO AL POR MAYOR Y AL POR MENOR; REPARACIÓN DE VEHÍCULOS AUTOMOTORES Y MOTO | PICHINCHA | QUITO | | 271717 | impocatalonia@yahoo.es | BORDOY GASCO FRANCISCO |
| EXPLOTACIÓN DE MINAS Y CANTERAS. | PICHINCHA | QUITO | JIPIJAPA | 022922351 | rosariog@buildequa.com | HANSEN KRISTENSEN ODD EILERT |
| AGRICULTURA, GANADERÍA, SILVICULTURA Y PESCA. | PICHINCHA | QUITO | | 022556372 | contabilidaddcomrey1@hotmail.com | REYES ACOSTA LUIS AUGUSTO |
| CONSTRUCCIÓN. | PICHINCHA | QUITO | | 022042354 | edeconsa@yahoo.es | RODRIGUEZ ROSERO JUAN CARLOS |
| AGRICULTURA, GANADERÍA, SILVICULTURA Y PESCA. | PICHINCHA | QUITO | | 022370770 | avicola@avitalsa.com | ACOSTA JACOME MANUEL ENRIQUE |
| AGRICULTURA, GANADERÍA, SILVICULTURA Y PESCA. | PICHINCHA | QUITO | | 2550258 | luvajillas@gmail.com | LUZURIAGA JURADO SILVIA MAGDALENA |
| COMERCIO AL POR MAYOR Y AL POR MENOR; REPARACIÓN DE VEHÍCULOS AUTOMOTORES Y MOTO | PICHINCHA | QUITO | | 2474717 | r.artieda@biocareldt.com | ARTIEDA CISNEROS ROCIO DEL PILAR |
| COMERCIO AL POR MAYOR Y AL POR MENOR; REPARACIÓN DE VEHÍCULOS AUTOMOTORES Y MOTO | PICHINCHA | QUITO | | 022450337 | cbonilla@martel.com.ec | RICAUERT QUINTERO DOROTHY ALEXANDRA |
| ACTIVIDADES INMOBILIARIAS. | PICHINCHA | QUITO | CARCELÉN | 022484377 | my@pydaco.com | PINOS PEREZ JORGE ANTONIO |
| ACTIVIDADES DE SERVICIOS ADMINISTRATIVOS Y DE APOYO. | PICHINCHA | QUITO | | 0222259510 | seproda@hotmail.com | JARAMILLO VALDIVIEZO FRANKLIN ROBERTO |
| COMERCIO AL POR MAYOR Y AL POR MENOR; REPARACIÓN DE VEHÍCULOS AUTOMOTORES Y MOTO | PICHINCHA | QUITO | | 023997000 | nature@nspecuador.com | MOSCARELLA GALVIS ORESTE JOSE |
| COMERCIO AL POR MAYOR Y AL POR MENOR; REPARACIÓN DE VEHÍCULOS AUTOMOTORES Y MOTO | PICHINCHA | QUITO | | 022450539 | ecuador@multiciencias.com | MUÑOZ CUNDULLI SEGUNDO ESTUARDO |
| TRANSPORTE Y ALMACENAMIENTO. | PICHINCHA | QUITO | | 3190784 | franclai1@hotmail.com | PEREZ RIVERA BOLIVAR CRISTOBAL |
| COMERCIO AL POR MAYOR Y AL POR MENOR; REPARACIÓN DE VEHÍCULOS AUTOMOTORES Y MOTO | PICHINCHA | QUITO | | 022250427 | abcecuador@abcdeivital.com | HIDALGO CASTRO MARCO VINICIO |
| EXPLOTACIÓN DE MINAS Y CANTERAS. | PICHINCHA | QUITO | COTOCOLLAO | 2491752 | petrocon@petroconsultant.com | VACA GALLOS MANUEL DE JESUS |
| TRANSPORTE Y ALMACENAMIENTO. | PICHINCHA | QUITO | MARISCAL SUCRE | 023301153 | financiero@sorciair.com.ec | MORA GUERRERO NELSON GUSTAVO |
| ACTIVIDADES INMOBILIARIAS. | PICHINCHA | QUITO | SANTA PRISCA | 043703100 | joseluis.salazar@ec.mcd.com | SALAZAR ARRARTE JOSE LUIS |
| INFORMACIÓN Y COMUNICACIÓN. | PICHINCHA | QUITO | | 022560866 | marketing@itdelecuador.com | ALARCON ALVARADO VERONICA DEL ROCIO |
| TRANSPORTE Y ALMACENAMIENTO. | PICHINCHA | QUITO | | 022480623 | rbalseca@tradingexpress.com.ec | BALSECA ORTIZ RENE LEONEL |
| INDUSTRIAS MANUFACTURERAS. | PICHINCHA | QUITO | | 2484927 | sodicolor96@hotmail.com | CARRERA GALLARDO FAUSTO RUBEN |
| CONSTRUCCIÓN. | PICHINCHA | QUITO | EL BATAN | 2252777 | gerencia@rivadeneirabarriga.com | BARRIGA ORDOÑEZ ANA CECILIA EUGENIA |
| COMERCIO AL POR MAYOR Y AL POR MENOR; REPARACIÓN DE VEHÍCULOS AUTOMOTORES Y MOTO | PICHINCHA | QUITO | EL BATAN | 022272420 | malbo@uio.satnet.net | BORJA MARURI EDUARDO AQUILES JUDAS TADEO CARLOS |
| INFORMACIÓN Y COMUNICACIÓN. | PICHINCHA | QUITO | COMITÉ DEL PUEBLO | 023802195 | contabilidad@multicines.com.ec | CARDENAS BALLESTEROS SANTIAGO |
| ACTIVIDADES PROFESIONALES, CIENTÍFICAS Y TÉCNICAS. | PICHINCHA | QUITO | | 2269269 | rmontero@futuro.com.ec | DE LA CERDA ALAMOS JOSE ANTONIO DOMINGO |
| COMERCIO AL POR MAYOR Y AL POR MENOR; REPARACIÓN DE VEHÍCULOS AUTOMOTORES Y MOTO | PICHINCHA | QUITO | | 2227980 | intermac@uio.satnet.net | ALBORNOZ BARRIGA CARLOS ENRIQUE |
| INDUSTRIAS MANUFACTURERAS. | PICHINCHA | QUITO | | 2521480 | patrikih@hotmail.com | HIDALGO CARDENAS PATRICIA DEL CARMEN |
| INDUSTRIAS MANUFACTURERAS. | PICHINCHA | QUITO | | 022037120 | mpinargote@tablelectric.com.ec | MONTESINOS GARZON GERALD XAVIER |
| TRANSPORTE Y ALMACENAMIENTO. | PICHINCHA | QUITO | SOLANDA | 2685380 | napoore61@hotmail.com | ORELLANA MONTEROS UBALDO NAPOLEON |
| TRANSPORTE Y ALMACENAMIENTO. | PICHINCHA | QUITO | COTOCOLLAO | 2290812 | eladiorojas@yahoo.com | ROJAS ENCALADA HELADIO |
| SUMINISTRO DE ELECTRICIDAD, GAS, VAPOR Y AIRE ACONDICIONADO. | PICHINCHA | QUITO | JIPIJAPA | 23976400 | ztapia@pronaca.com | ZAMBRANO SEMBLANTES JUAN ANTONIO |
| ACTIVIDADES INMOBILIARIAS. | PICHINCHA | QUITO | | 022986575 | daniela.roman@quevedo-ponce.com | PONCE MARTINEZ ALEJANDRO JOSE |

| | | | | | |
|--|-----------|-------|-----------|------------------------------------|--|
| ACTIVIDADES PROFESIONALES, CIENTÍFICAS Y TÉCNICAS. | PICHINCHA | QUITO | 02564193 | info@hidrelgen-sa.com | RECALDE ROSERO JUAN JOSE |
| ACTIVIDADES INMOBILIARIAS. | PICHINCHA | QUITO | 2254844 | servicioscontables.ta@gmail.com | ANDRADE CEVALLOS JORGE AMBROSIO EDUARDO |
| COMERCIO AL POR MAYOR Y AL POR MENOR; REPARACIÓN DE VEHÍCULOS AUTOMOTORES Y MOTO | PICHINCHA | QUITO | 2567119 | info@valpro.ec | CALDERON ZURITA GONZALO IVAN |
| ACTIVIDADES DE ALOJAMIENTO Y DE SERVICIO DE COMIDAS. | PICHINCHA | QUITO | 022566090 | info@lacasadelsuizo.com | ZALDUMBIDE SERRANO GUILLERMO ESTEBAN |
| INDUSTRIAS MANUFACTURERAS. | PICHINCHA | QUITO | 2222769 | wcordova@uio.satnet.net | SALVADOR SALAZAR JOSE DARIO |
| TRANSPORTE Y ALMACENAMIENTO. | PICHINCHA | QUITO | 023950500 | gabriela.guerrero@urbano.com.ec | VASCOZ LUIS FERNANDO |
| INFORMACIÓN Y COMUNICACIÓN. | PICHINCHA | QUITO | 022241318 | cuesvision@yahoo.com | CUESTA AVILA CARLOS IVAN |
| COMERCIO AL POR MAYOR Y AL POR MENOR; REPARACIÓN DE VEHÍCULOS AUTOMOTORES Y MOTO | PICHINCHA | QUITO | 022675674 | fproano@ecuaresfrescos.com | ESCOBAR ALBUJA MONICA ALEXANDRA |
| ACTIVIDADES INMOBILIARIAS. | PICHINCHA | QUITO | 022267000 | contab8@kleintours.com.ec | BERMEO BARDAGI MARIA AUGUSTA |
| INFORMACIÓN Y COMUNICACIÓN. | PICHINCHA | QUITO | 2560866 | marketing@itdelecuador.com | ALARCON ALVARADO VERONICA DEL ROCIO |
| ACTIVIDADES INMOBILIARIAS. | PICHINCHA | QUITO | 022922102 | quicksol@uio.satnet.net | TOBAR FERNANDEZ SALVADOR ANDRES RODRIGO |
| INDUSTRIAS MANUFACTURERAS. | PICHINCHA | QUITO | 2484359 | gustavodm@familia.com.co | DUQUE MEZA GUSTAVO ADOLFO |
| TRANSPORTE Y ALMACENAMIENTO. | PICHINCHA | QUITO | 023123073 | cneytonvasquez@hotmail.com | VASQUEZ CHILUISA WILLIANS CECILIO |
| CONSTRUCCIÓN. | PICHINCHA | QUITO | 2332147 | loreliz_1970@hotmail.com | HIDALGO ARTEAGA ANDREA PAOLA |
| ACTIVIDADES PROFESIONALES, CIENTÍFICAS Y TÉCNICAS. | PICHINCHA | QUITO | 2225786 | ecocifra@yahoo.com | CIFUENTES SILVA LUCIO INACIO |
| AGRICULTURA, GANADERÍA, SILVICULTURA Y PESCA. | PICHINCHA | QUITO | 032718271 | contabilidad@goldenrose.ec | CIFUENTES SILVA LUCIO VINICIO |
| EXPLOTACIÓN DE MINAS Y CANTERAS. | PICHINCHA | QUITO | 2476475 | alschemex-ecuador@andinanet.net | PUIG MATHEUS CARLOS ARTURO DAGOBERTO |
| TRANSPORTE Y ALMACENAMIENTO. | PICHINCHA | QUITO | 022777187 | pao_trujillosalas@hotmail.com | FLORES HEREDIA JUAN CARLOS |
| ACTIVIDADES PROFESIONALES, CIENTÍFICAS Y TÉCNICAS. | PICHINCHA | QUITO | 2433961 | serinseuio@serinse.com | RENDON MONTOYA PATRICIA |
| COMERCIO AL POR MAYOR Y AL POR MENOR; REPARACIÓN DE VEHÍCULOS AUTOMOTORES Y MOTO | PICHINCHA | QUITO | 022811215 | marcelo.molina@wartsila.com | PEÑARRETA CHAUVIN REMIGIO ALFREDO |
| COMERCIO AL POR MAYOR Y AL POR MENOR; REPARACIÓN DE VEHÍCULOS AUTOMOTORES Y MOTO | PICHINCHA | QUITO | 023520522 | Alexandra.Valencia@sabre.com | VALENCIA MORENO ALEXANDRA ISABEL |
| COMERCIO AL POR MAYOR Y AL POR MENOR; REPARACIÓN DE VEHÍCULOS AUTOMOTORES Y MOTO | PICHINCHA | QUITO | 023342488 | autoclinik@hotmail.com | ORELLANA NARANJO ROMMEL WALTER |
| ACTIVIDADES INMOBILIARIAS. | PICHINCHA | QUITO | 022271511 | digata@interactive.net.ec | VALLEJO TAMAYO MARIA DEL ROCIO |
| COMERCIO AL POR MAYOR Y AL POR MENOR; REPARACIÓN DE VEHÍCULOS AUTOMOTORES Y MOTO | PICHINCHA | QUITO | 3801227 | ivon@enerpetrol.com | LOPEZ MOLINA MARCELO ALBERTO |
| INDUSTRIAS MANUFACTURERAS. | PICHINCHA | QUITO | 2596864 | aseneco@hotmail.com | JURADO BUITRON LAURA CRISTINA |
| COMERCIO AL POR MAYOR Y AL POR MENOR; REPARACIÓN DE VEHÍCULOS AUTOMOTORES Y MOTO | PICHINCHA | QUITO | 022065040 | monica.arcos@abro.com.ec | VILLAGOMEZ GONZALES XAVIER CRISTOBAL |
| CONSTRUCCIÓN. | PICHINCHA | QUITO | 3982500 | dsalazar@panavial.com | HERDOIZA GUERRERO MARCELO DANIEL |
| COMERCIO AL POR MAYOR Y AL POR MENOR; REPARACIÓN DE VEHÍCULOS AUTOMOTORES Y MOTO | PICHINCHA | QUITO | 2259410 | pmorejon@imporalaska.com | CIFUENTES ALVEAR PIEDAD ELENA |
| ACTIVIDADES INMOBILIARIAS. | PICHINCHA | QUITO | 2251-913 | susamej@yahoo.com | ANDRADE LUNA MIGUEL EDUARDO |
| EXPLOTACIÓN DE MINAS Y CANTERAS. | PICHINCHA | QUITO | 3331989 | eccolmetals@andinanet.net | FLORES PIÑEIRO CARLOS HUGO |
| TRANSPORTE Y ALMACENAMIENTO. | PICHINCHA | QUITO | 2590393 | cotrasseb@hotmail.com | MENA OSCAR ESTUARDO |
| COMERCIO AL POR MAYOR Y AL POR MENOR; REPARACIÓN DE VEHÍCULOS AUTOMOTORES Y MOTO | PICHINCHA | QUITO | 2403291 | hidorventas@ecnet.ec | HIDROBO ESTRADA MARIA GLORIA DEL ROSARIO |
| TRANSPORTE Y ALMACENAMIENTO. | PICHINCHA | QUITO | 026037710 | capp_ecu@hotmail.com | BARRAGAN VELASCO CARLOS ALBERTO |
| COMERCIO AL POR MAYOR Y AL POR MENOR; REPARACIÓN DE VEHÍCULOS AUTOMOTORES Y MOTO | PICHINCHA | QUITO | 022482678 | proerazo@yahoo.com | ERAZO MOYANO GUIDO ROBERTO |
| ACTIVIDADES DE ALOJAMIENTO Y DE SERVICIO DE COMIDAS. | PICHINCHA | QUITO | 2566090 | paulam@sachalodge.com | ZALDUMBIDE SERRANO GUILLERMO ESTEBAN |
| ACTIVIDADES DE SERVICIOS ADMINISTRATIVOS Y DE APOYO. | PICHINCHA | QUITO | 2438309 | terrigeno@andinanet.net | ORTIZ VILLOTA PEDRO HAROL |
| EXPLOTACIÓN DE MINAS Y CANTERAS. | PICHINCHA | QUITO | 023964600 | paola.rodriguez@petrobell.com.ec | DUBIE RAUL ALFREDO |
| COMERCIO AL POR MAYOR Y AL POR MENOR; REPARACIÓN DE VEHÍCULOS AUTOMOTORES Y MOTO | PICHINCHA | QUITO | 022272488 | micmant@uio.satnet.net | MONCAYO CARTAGENA MANUEL DENNIS ORLANDO |
| ACTIVIDADES DE ATENCIÓN DE LA SALUD HUMANA Y DE ASISTENCIA SOCIAL. | PICHINCHA | QUITO | 023980100 | moscoso.buitron@gmail.com | MIÑO RODRIGUEZ CRISTOBAL PATRICIO |
| COMERCIO AL POR MAYOR Y AL POR MENOR; REPARACIÓN DE VEHÍCULOS AUTOMOTORES Y MOTO | PICHINCHA | QUITO | 022549179 | amilcar.hidalgo@la.weatherford.com | ORTIZ VASQUEZ AQUILES JOSE |
| ACTIVIDADES INMOBILIARIAS. | PICHINCHA | QUITO | 2268384 | fernandonajas@gmail.com | NAJAS RAAD ESTEBAN JAVIER |
| ACTIVIDADES INMOBILIARIAS. | PICHINCHA | QUITO | 2468426 | fernandonajas@gmail.com | NAJAS RAAD ESTEBAN JAVIER |
| COMERCIO AL POR MAYOR Y AL POR MENOR; REPARACIÓN DE VEHÍCULOS AUTOMOTORES Y MOTO | PICHINCHA | QUITO | 2468426 | fernandonajas@gmail.com | JERVIS ISCH MARIA AUGUSTA |
| COMERCIO AL POR MAYOR Y AL POR MENOR; REPARACIÓN DE VEHÍCULOS AUTOMOTORES Y MOTO | PICHINCHA | QUITO | 2468426 | fernandonajas@gmail.com | NAJAS RAAD JOSE FERNANDO |
| ACTIVIDADES INMOBILIARIAS. | PICHINCHA | QUITO | 3801365 | katty_pastor@yahoo.com | NAJAS RAAD JOSE FERNANDO |
| COMERCIO AL POR MAYOR Y AL POR MENOR; REPARACIÓN DE VEHÍCULOS AUTOMOTORES Y MOTO | PICHINCHA | QUITO | 2468426 | raleaga@cablemodem.com.ec | ALLARIA MIRETTI RAUL PEDRO |
| COMERCIO AL POR MAYOR Y AL POR MENOR; REPARACIÓN DE VEHÍCULOS AUTOMOTORES Y MOTO | PICHINCHA | QUITO | 2891020 | e.svenson@uio.satnet.net | NAJAS RAAD JUAN FRANCISCO |
| ACTIVIDADES PROFESIONALES, CIENTÍFICAS Y TÉCNICAS. | PICHINCHA | QUITO | 2240519 | financiero@equigrupo.com | YEPEZ ROSERO EDDISON PATRICIO |
| TRANSPORTE Y ALMACENAMIENTO. | PICHINCHA | QUITO | 022241812 | anarvaez.atlanticair@gmail.com | ORDOÑEZ OTERO MAURICIO |
| COMERCIO AL POR MAYOR Y AL POR MENOR; REPARACIÓN DE VEHÍCULOS AUTOMOTORES Y MOTO | PICHINCHA | QUITO | 022863870 | fsilva@merquiauto.com.ec | NARVAEZ ZAPATA RAMON ALBERTO |
| COMERCIO AL POR MAYOR Y AL POR MENOR; REPARACIÓN DE VEHÍCULOS AUTOMOTORES Y MOTO | PICHINCHA | QUITO | 022401447 | wperez@audiases.com.ec | SILVA NARANJO FRANCISCO JOSE |
| ACTIVIDADES FINANCIERAS Y DE SEGUROS. | PICHINCHA | QUITO | 2274742 | jbaum@imgstores.com | CRESPO PONCE CLAUDIO JOSE |
| TRANSPORTE Y ALMACENAMIENTO. | PICHINCHA | QUITO | 2486161 | transtilstudy_20@hotmail.com | SALAZAR EGAS JUAN FERNANDO |
| TRANSPORTE Y ALMACENAMIENTO. | PICHINCHA | QUITO | 022527059 | cjarrin@uio.telconet.net | RUBIO MORILLO CONSUELO GUADALUPE |
| COMERCIO AL POR MAYOR Y AL POR MENOR; REPARACIÓN DE VEHÍCULOS AUTOMOTORES Y MOTO | PICHINCHA | QUITO | 2996559 | mzabala@favoritas.com | JARRIN GUILLEN CECILIA GUADALUPE |
| ACTIVIDADES PROFESIONALES, CIENTÍFICAS Y TÉCNICAS. | PICHINCHA | QUITO | 3982622 | mgortaire@coca-cola.com | DONOSO GARCIA FRANCISCO EDUARDO |
| INFORMACIÓN Y COMUNICACIÓN. | PICHINCHA | QUITO | 022042332 | mpazmino@grupocontext.com | HORCADES MACHADO MONICA |
| ACTIVIDADES PROFESIONALES, CIENTÍFICAS Y TÉCNICAS. | PICHINCHA | QUITO | 022483914 | comusri@aseyco.com | SANCHIS VERDU GUILLERMO |
| ACTIVIDADES PROFESIONALES, CIENTÍFICAS Y TÉCNICAS. | PICHINCHA | QUITO | 2434820 | avillamar@serglobal.com.ec | CORRAL ALBAN FAUSTO FERNANDO |
| ACTIVIDADES DE ATENCIÓN DE LA SALUD HUMANA Y DE ASISTENCIA SOCIAL. | PICHINCHA | QUITO | 2240881 | galia.aparecio@hospitalaxis.com.ec | VILLAMAR HIDALGO CESAR AUGUSTO |
| ACTIVIDADES PROFESIONALES, CIENTÍFICAS Y TÉCNICAS. | PICHINCHA | QUITO | 022445281 | santi_tinoco@hotmail.com | VASCO SANCHEZ ROBERTO AMILCAR |
| TRANSPORTE Y ALMACENAMIENTO. | PICHINCHA | QUITO | 3301133 | stefan@dejilcarga.com | BUCHELI MORA CARLOS ALFONSO |
| | | | | | DE HAAS DAVID |

| | | | | | | |
|--|-----------|-------|-------------------|-----------|--|--|
| TRANSPORTE Y ALMACENAMIENTO. | PICHINCHA | QUITO | PUEMBO | 2390644 | alternativacontable@gmail.com | CANGAS OJEDA VICTOR HUGO |
| ACTIVIDADES DE ALOJAMIENTO Y DE SERVICIO DE COMIDAS. | PICHINCHA | QUITO | | 022233333 | scalderson@radisson.com.ec | MENESES MONCRIEFF LUIS GILBERTO |
| ACTIVIDADES INMOBILIARIAS. | PICHINCHA | QUITO | | 2261693 | stuartcruz504@gmail.com | PINTO CORDOVEZ FRANCISCO ISIDORO |
| ACTIVIDADES DE SERVICIOS ADMINISTRATIVOS Y DE APOYO. | PICHINCHA | QUITO | | 2437253 | prosumel@uio.satnet.net | NUÑEZ ANGULO MARIO BOLIVAR |
| ACTIVIDADES INMOBILIARIAS. | PICHINCHA | QUITO | | 022042368 | mguachamin@audesur.com | ARTEAGA VALDIVIEZO FERNANDO RAFAEL |
| EXPLOTACIÓN DE MINAS Y CANTERAS. | PICHINCHA | QUITO | | 023230141 | escobarm@nobleenergyinc.com | JAY POUNDS RANDALL |
| INDUSTRIAS MANUFACTURERAS. | PICHINCHA | QUITO | LA CONCEPCIÓN | 2250223 | mbolanios@wpharma.com.ec | AHUILE GORAYEB ABDON YAMIL |
| ACTIVIDADES INMOBILIARIAS. | PICHINCHA | QUITO | | 3239001 | cgonzalez@proincoimmobiliaria.com.ec | PAEZ PARRAL GONZALO AGUSTIN |
| ACTIVIDADES PROFESIONALES, CIENTÍFICAS Y TÉCNICAS. | PICHINCHA | QUITO | | 022922117 | mdolores@ledific.com | LEDESA GANDARA GUILLERMO ENRIQUE |
| INFORMACIÓN Y COMUNICACIÓN. | PICHINCHA | QUITO | | 2527750 | eandrade@andradeysalgado.com | MICHEL MAXIMO HUMBERTO |
| ACTIVIDADES INMOBILIARIAS. | PICHINCHA | QUITO | | 2924230 | contabilidad@codehotel.com | RIBADENEIRA GODOY CARLOS ANTONIO RODRIGO |
| EXPLOTACIÓN DE MINAS Y CANTERAS. | PICHINCHA | QUITO | | 23964600 | margarita.cueva@pacifpetrol.com | DUBIE RAUL ALFREDO |
| EXPLOTACIÓN DE MINAS Y CANTERAS. | PICHINCHA | QUITO | | 023964600 | margarita.cueva@pacifpetrol.com | DUBIE RAUL ALFREDO |
| INDUSTRIAS MANUFACTURERAS. | PICHINCHA | QUITO | CARCELÉN | 2805586 | contabilidad@manupubli.com | FONSECA PASTOR RUBEN DARIO |
| TRANSPORTE Y ALMACENAMIENTO. | PICHINCHA | QUITO | | 022491761 | flotursa@hotmail.com | MORA FLORES JOHAN SANTIAGO |
| ACTIVIDADES INMOBILIARIAS. | PICHINCHA | QUITO | | 2500271 | j.sanchez@herrerasanchezca.com | HERRERA TAMARIZ HUMBERTO ALEJANDRO |
| TRANSPORTE Y ALMACENAMIENTO. | PICHINCHA | QUITO | | 2505405 | dparedes55@hotmail.com | PAREDES VALENCIA DANIEL FERNANDO |
| TRANSPORTE Y ALMACENAMIENTO. | PICHINCHA | QUITO | | 042598060 | criemann@transoceanica.com.ec | AGUIRRE GUTIERREZ JUAN CARLOS |
| COMERCIO AL POR MAYOR Y AL POR MENOR; REPARACIÓN DE VEHÍCULOS AUTOMOTORES Y MOTO | PICHINCHA | QUITO | CARCELÉN | 2807419 | contabilidad1@iyg.com.ec | ARROYO VELASQUEZ RODOLFO |
| ACTIVIDADES INMOBILIARIAS. | PICHINCHA | QUITO | | 022446309 | wpalma@officcuador.com | LOPEZ AGUIRRE HERNAN ENRIQUE |
| INFORMACIÓN Y COMUNICACIÓN. | PICHINCHA | QUITO | SANTA PRISCA | 2224406 | aideeboada@hotmail.com | CAMINO HERRERA GERSON PAUL |
| COMERCIO AL POR MAYOR Y AL POR MENOR; REPARACIÓN DE VEHÍCULOS AUTOMOTORES Y MOTO | PICHINCHA | QUITO | | 022220594 | nelly-calle@hotmail.com | SANCHEZ MADRIGAL FRANK ISRAEL |
| ACTIVIDADES PROFESIONALES, CIENTÍFICAS Y TÉCNICAS. | PICHINCHA | QUITO | | 022436572 | mbermeo@andinanet.net | BERMEO ROSALES MARIO VICENTE |
| INDUSTRIAS MANUFACTURERAS. | PICHINCHA | QUITO | IÑAQUITO | 2246985 | sumertex@transtelco.ec | DURANGO VELA DIEGO EDUARDO |
| ACTIVIDADES DE ATENCIÓN DE LA SALUD HUMANA Y DE ASISTENCIA SOCIAL. | PICHINCHA | QUITO | | 2894123 | malsam@uio.satnet.net | MALDONADO ECHEVERRIA NELSON JOSE EFRAIN |
| COMERCIO AL POR MAYOR Y AL POR MENOR; REPARACIÓN DE VEHÍCULOS AUTOMOTORES Y MOTO | PICHINCHA | QUITO | IÑAQUITO | 022568677 | gerencia@prosein.com.ec | CORTEZ MUÑOZ ISABEL CRISTINA |
| COMERCIO AL POR MAYOR Y AL POR MENOR; REPARACIÓN DE VEHÍCULOS AUTOMOTORES Y MOTO | PICHINCHA | QUITO | | 2370291 | germania.cano@canolastra.com | CANO TERAN MIZEL GERMAN |
| TRANSPORTE Y ALMACENAMIENTO. | PICHINCHA | QUITO | COTOCOLLAO | 3283272 | g.operaciones@intercomex.com.ec | NAVAS RUSSO GABRIEL EDUARDO |
| TRANSPORTE Y ALMACENAMIENTO. | PICHINCHA | QUITO | | 2225814 | andinos@uio.satnet.net | CARTAGENA PIANA MARIA PAOLA |
| ACTIVIDADES INMOBILIARIAS. | PICHINCHA | QUITO | | 2405357 | maguerrero@tomasmoro.k12.ec | ALVAREZ MALO JOSE SANTIAGO |
| ACTIVIDADES PROFESIONALES, CIENTÍFICAS Y TÉCNICAS. | PICHINCHA | QUITO | EL BATAN | 2266230 | consultores@alfredoparedesyasociados.com | PAREDES GARCIA HERNAN EDUARDO |
| INDUSTRIAS MANUFACTURERAS. | PICHINCHA | QUITO | COTOCOLLAO | 022471907 | supercauch@yahoo.com | FUENTES LARREA MARY JACQUELINE |
| ACTIVIDADES DE ALOJAMIENTO Y DE SERVICIO DE COMIDAS. | PICHINCHA | QUITO | | 223751 | contabilidad@grupobarlovento.com | BORJA HIDALGO ALICIA MARIA DE LAS MERCEDES |
| COMERCIO AL POR MAYOR Y AL POR MENOR; REPARACIÓN DE VEHÍCULOS AUTOMOTORES Y MOTO | PICHINCHA | QUITO | | 2532537 | huevoselecto52@hotmail.com | NAVARRETE GUZMAN ALVARO FRANCISCO |
| AGRICULTURA, GANADERÍA, SILVICULTURA Y PESCA. | PICHINCHA | QUITO | | 22040412 | gmelo@imconsultores.com.ec | DAVALOS GRIJALVA JUAN CARLOS ALFONSO |
| ACTIVIDADES DE ALOJAMIENTO Y DE SERVICIO DE COMIDAS. | PICHINCHA | QUITO | | 022922218 | e-mailim_lytony@hotmail.com | DUARTE APONTE GALO SANTIAGO |
| COMERCIO AL POR MAYOR Y AL POR MENOR; REPARACIÓN DE VEHÍCULOS AUTOMOTORES Y MOTO | PICHINCHA | QUITO | EL BATAN | 2270171 | orodriguez@dataproec.com | CHARPENTIER RICCI MARTHA PAULINA |
| AGRICULTURA, GANADERÍA, SILVICULTURA Y PESCA. | PICHINCHA | QUITO | | 022595383 | ventas@agroexport.com.ec | ARCOS CABEZAS ANGEL MARIA |
| ACTIVIDADES DE SERVICIOS ADMINISTRATIVOS Y DE APOYO. | PICHINCHA | QUITO | LA CONCEPCIÓN | 2444606 | cotecse@panchonet.net | TROYA DAZA JAIME RUBEN |
| COMERCIO AL POR MAYOR Y AL POR MENOR; REPARACIÓN DE VEHÍCULOS AUTOMOTORES Y MOTO | PICHINCHA | QUITO | | 2467100 | gonzalez_asociados_consultores@hotmail.com | CAPELO RECALDE PABLITO ROSSANI |
| COMERCIO AL POR MAYOR Y AL POR MENOR; REPARACIÓN DE VEHÍCULOS AUTOMOTORES Y MOTO | PICHINCHA | QUITO | LA CONCEPCIÓN | 022277838 | informacion@sadecom.com | DE LA TORRE BOLAÑOS PATRICIO NEPTALI |
| CONSTRUCCIÓN. | PICHINCHA | QUITO | | 022827000 | nnavarrete@ceimec.com.ec | CHAVEZ PEÑAHERRERA LUIS FERNANDO |
| COMERCIO AL POR MAYOR Y AL POR MENOR; REPARACIÓN DE VEHÍCULOS AUTOMOTORES Y MOTO | PICHINCHA | QUITO | | 22333044 | contador@recalex.com | RECALDE CAPELO HELMUT ALFONSO |
| ACTIVIDADES PROFESIONALES, CIENTÍFICAS Y TÉCNICAS. | PICHINCHA | QUITO | | 2529713 | ende@andinanet.net | MALDONADO CEDEÑO ROBERTO AURELIO |
| ACTIVIDADES DE SERVICIOS ADMINISTRATIVOS Y DE APOYO. | PICHINCHA | QUITO | | 022508871 | reservas1@exploretour-ec.com | PEDRAZA MOROMENACHO MARIA |
| COMERCIO AL POR MAYOR Y AL POR MENOR; REPARACIÓN DE VEHÍCULOS AUTOMOTORES Y MOTO | PICHINCHA | QUITO | LA CONCEPCIÓN | 259-2672 | rromo@sistemashc.com | ROMO PROAÑO WILLIAM RODRIGO |
| COMERCIO AL POR MAYOR Y AL POR MENOR; REPARACIÓN DE VEHÍCULOS AUTOMOTORES Y MOTO | PICHINCHA | QUITO | | 2428505 | contador@bkbmaquinaria.com | BERMEO BARDAGI CESAR ELIAS |
| INDUSTRIAS MANUFACTURERAS. | PICHINCHA | QUITO | | 2485877 | info@ennotex.com.ec | JERVIS HOLGUIN ENRIQUE |
| INDUSTRIAS MANUFACTURERAS. | PICHINCHA | QUITO | COTOCOLLAO | 2477481 | fibratex@fibratex.com.ec | DASSUM MURILLO SAAADDIN AHMED |
| ACTIVIDADES INMOBILIARIAS. | PICHINCHA | QUITO | | 2922956 | exprocomcialtda@gmail.com | VIVANCO RIOFRIO ARSENIO ENRIQUE |
| ACTIVIDADES PROFESIONALES, CIENTÍFICAS Y TÉCNICAS. | PICHINCHA | QUITO | | 2501341 | viastra@andinanet.net | ALARCON MULKI MICHEL VICENTE |
| ACTIVIDADES DE SERVICIOS ADMINISTRATIVOS Y DE APOYO. | PICHINCHA | QUITO | LA MAGDALENA | 2614865 | bmf1fullseguridad@hotmail.com | GRANDA NIETO MARIA DEL CARMEN |
| AGRICULTURA, GANADERÍA, SILVICULTURA Y PESCA. | PICHINCHA | QUITO | PUÉLLARO | 022532537 | huevoselecto52@hotmail.com | NAVARRETE TORRES EDGAR PATRICIO |
| TRANSPORTE Y ALMACENAMIENTO. | PICHINCHA | QUITO | LA CONCEPCIÓN | 3303399 | ma-turismo@hotmail.com | SANCHEZ CATOTA GUADALUPE |
| COMERCIO AL POR MAYOR Y AL POR MENOR; REPARACIÓN DE VEHÍCULOS AUTOMOTORES Y MOTO | PICHINCHA | QUITO | BELISARIO QUEVEDO | 2569561 | mundimaqui@punto.net.ec | TORRES VASQUEZ JENNY PATRICIA |
| ACTIVIDADES DE SERVICIOS ADMINISTRATIVOS Y DE APOYO. | PICHINCHA | QUITO | | 2661669 | esori@panchonet.net | ESPINOSA LEON LUIS EDUARDO |
| ACTIVIDADES PROFESIONALES, CIENTÍFICAS Y TÉCNICAS. | PICHINCHA | QUITO | | 3829330 | carlos.cruz@ec.pwc.com | VARGAS LOPEZ SANDRA VIVIANA |
| ACTIVIDADES PROFESIONALES, CIENTÍFICAS Y TÉCNICAS. | PICHINCHA | QUITO | | 2504050 | insucom@andinanet.net | RAMOS VILLAGRAN PABLO PATRICIO |
| AGRICULTURA, GANADERÍA, SILVICULTURA Y PESCA. | PICHINCHA | QUITO | | 022686941 | jmdurini@endesabotrosa.com | DURINI PEREZ JUAN MANUEL |
| COMERCIO AL POR MAYOR Y AL POR MENOR; REPARACIÓN DE VEHÍCULOS AUTOMOTORES Y MOTO | PICHINCHA | QUITO | | 2257549 | contabilidad@studium.ec | CHIRIBOGA SALAZAR EMMA LUCIA |
| ACTIVIDADES DE SERVICIOS ADMINISTRATIVOS Y DE APOYO. | PICHINCHA | QUITO | MARISCAL SUCRE | 2567100 | sarvaltours@hotmail.com | SARANGO ALDAZ GRACE RUBI |
| COMERCIO AL POR MAYOR Y AL POR MENOR; REPARACIÓN DE VEHÍCULOS AUTOMOTORES Y MOTO | PICHINCHA | QUITO | | 022269260 | amdelosangeles@hotmail.com | ESCOBAR DURAN ESTHER |
| ACTIVIDADES PROFESIONALES, CIENTÍFICAS Y TÉCNICAS. | PICHINCHA | QUITO | | 22524694 | casesfal@andinanet.net | CASTRO GARCIA DIEGO FERNANDO |

| | | | | | | |
|--|-----------|-------|-------------------|-----------|---------------------------------------|---|
| INDUSTRIAS MANUFACTURERAS. | PICHINCHA | QUITO | EL CONDADO | 022595059 | cemancheno@pinto.com.ec | MANCHENO ALZAMORA CARLOS ESTEBAN |
| EXPLOTACIÓN DE MINAS Y CANTERAS. | PICHINCHA | QUITO | | 2264-770 | camicargo@ecutel.net.ec | SERRANO ANDRADE JUAN CARLOS |
| ACTIVIDADES DE SERVICIOS ADMINISTRATIVOS Y DE APOYO. | PICHINCHA | QUITO | SANTA PRISCA | 22901551 | info@companiadeguias.com.ec | MESIAS AILLON JULIO CESAR |
| INDUSTRIAS MANUFACTURERAS. | PICHINCHA | QUITO | | 2540363 | mercedes@juliovinueza.com | VINUEZA URGELLES JULIO CESAR CORNELIO |
| ACTIVIDADES DE ALOJAMIENTO Y DE SERVICIO DE COMIDAS. | PICHINCHA | QUITO | SANTA PRISCA | 2563598 | mruiz@stratega.com.ec | RUBIANO PROAÑO SEBASTIAN |
| ACTIVIDADES DE SERVICIOS ADMINISTRATIVOS Y DE APOYO. | PICHINCHA | QUITO | KENNEDY | 2532695 | tecnifuss@uio.satnet.net | SEVILLA CALDERON HUGO AMABLE |
| COMERCIO AL POR MAYOR Y AL POR MENOR; REPARACIÓN DE VEHÍCULOS AUTOMOTORES Y MOTO | PICHINCHA | QUITO | | 022258779 | cemacol@cemacol.com | LOPEZ CHIRIBOGA CESAR GUILLERMO |
| ACTIVIDADES DE SERVICIOS ADMINISTRATIVOS Y DE APOYO. | PICHINCHA | QUITO | MARISCAL SUCRE | 2900303 | info@intersolvajes.com | JARRIN TROYA PABLO FERNANDO |
| CONSTRUCCIÓN. | PICHINCHA | QUITO | CHAUPICRUZ | 022461530 | conepar@cablemodem.com.ec | SAENZ ORTEGA PATRICIO MANUEL |
| INDUSTRIAS MANUFACTURERAS. | PICHINCHA | QUITO | | 2542137 | wcordova@uio.satnet.net | ESQUERRE LORRINE JEAN LOUIS |
| ACTIVIDADES INMOBILIARIAS. | PICHINCHA | QUITO | | 022073018 | fernando@contador.com.ec | DAVILA CORTES INES MARIA |
| ACTIVIDADES DE SERVICIOS ADMINISTRATIVOS Y DE APOYO. | PICHINCHA | QUITO | SANTA PRISCA | 2501421 | angel@ecuahotel.com | TORRES PAREDES HUGO ULPIANO |
| COMERCIO AL POR MAYOR Y AL POR MENOR; REPARACIÓN DE VEHÍCULOS AUTOMOTORES Y MOTO | PICHINCHA | QUITO | | 023520966 | cfierro@compumimagen.com | FIERRO ARCAYA CARLOS LUIS |
| INDUSTRIAS MANUFACTURERAS. | PICHINCHA | QUITO | CALDERÓN (CARAPUN | 022822524 | intela@andinanet.net | BUCHELI GUERRA CARLOS ANDRES |
| TRANSPORTE Y ALMACENAMIENTO. | PICHINCHA | QUITO | | 3302962 | grace.murillo@ticargo.com | GRAHAM TROY JOHN |
| ACTIVIDADES DE SERVICIOS ADMINISTRATIVOS Y DE APOYO. | PICHINCHA | QUITO | | 2656162 | r.riverae@hotmail.com | DELGADO PILCO JUAN ELIAS |
| ACTIVIDADES FINANCIERAS Y DE SEGUROS. | PICHINCHA | QUITO | | 2110221 | contabilidad@gev.ec | ITURRALDE HIDALGO LUIS EDUARDO |
| TRANSPORTE Y ALMACENAMIENTO. | PICHINCHA | QUITO | COTOCOLLAO | 2485495 | smibarra@transcomerinter.com | IBARRA SARMIENTO SANDRO MAURICIO |
| CONSTRUCCIÓN. | PICHINCHA | QUITO | | 2502837 | jcpvizcarrac21@yahoo.es | VIZCARRA CORONEL JENNY CECILIA PATRICIA |
| ACTIVIDADES PROFESIONALES, CIENTÍFICAS Y TÉCNICAS. | PICHINCHA | QUITO | LA CONCEPCIÓN | 2259027 | mirtha@lafavet.com | VALENCIA BASTIDAS CESAR BOLIVAR |
| ACTIVIDADES INMOBILIARIAS. | PICHINCHA | QUITO | SANTA PRISCA | 042453102 | criemann@transoceanica.com.ec | ALTGELT KRUGER JOSE MARIO |
| TRANSPORTE Y ALMACENAMIENTO. | PICHINCHA | QUITO | EL BATAN | 022504633 | euroserv@ecnet.ec | DELGADO VELASCO JOSE JAVIER |
| ACTIVIDADES DE SERVICIOS ADMINISTRATIVOS Y DE APOYO. | PICHINCHA | QUITO | | 022906039 | amandas@latitud0.com | MOINE ROUSSEAU ETIENE MARC |
| ACTIVIDADES PROFESIONALES, CIENTÍFICAS Y TÉCNICAS. | PICHINCHA | QUITO | | 2229017 | audicomex@andinanet.net | GUERRA QUINTANA EVELYNG MARISOL |
| COMERCIO AL POR MAYOR Y AL POR MENOR; REPARACIÓN DE VEHÍCULOS AUTOMOTORES Y MOTO | PICHINCHA | QUITO | | 3263969 | sumtexas@sumtexas.com | MORALES RENDON JAIME MARCELO |
| ACTIVIDADES DE SERVICIOS ADMINISTRATIVOS Y DE APOYO. | PICHINCHA | QUITO | TUMBACO | 2378008 | gespinel@caves-ghl.com.ec | ESPINEL ARIAS GLORIA MERCEDES |
| CONSTRUCCIÓN. | PICHINCHA | QUITO | | 2600299 | luis_rcch@hotmail.com | LARREATEGUI SAAVEDRA LAURO ANIBAL |
| COMERCIO AL POR MAYOR Y AL POR MENOR; REPARACIÓN DE VEHÍCULOS AUTOMOTORES Y MOTO | PICHINCHA | QUITO | | 022541478 | coimpart_cia@hotmail.com | YEROVI BRIONES ALIDA PATRICIA |
| INDUSTRIAS MANUFACTURERAS. | PICHINCHA | QUITO | | 026007689 | anamaria@foresman-ec.com | VASCONEZ ESCUDERO ANA MARIA |
| COMERCIO AL POR MAYOR Y AL POR MENOR; REPARACIÓN DE VEHÍCULOS AUTOMOTORES Y MOTO | PICHINCHA | QUITO | | 2477655 | info@esuman.com | LEON JARAMILLO JORGE ARTURO |
| CONSTRUCCIÓN. | PICHINCHA | QUITO | IÑAQUITO | 022239081 | grijalvagrb2@hotmail.com | GRUJALVA BAHAMONDE MARIA SUSANA |
| ACTIVIDADES PROFESIONALES, CIENTÍFICAS Y TÉCNICAS. | PICHINCHA | QUITO | | 022262602 | ccaveg@hotmail.com | MONTALVO BUSTAMANTE JORGE ALFONSO AGUSTIN |
| ACTIVIDADES PROFESIONALES, CIENTÍFICAS Y TÉCNICAS. | PICHINCHA | QUITO | | 2258221 | geosuelos@geosuelos.com | LANDAZURI LUDEÑA CESAR RICARDO |
| CONSTRUCCIÓN. | PICHINCHA | QUITO | EL BATAN | 2244215 | gcpgalo@yahoo.es | VASCONEZ VACA SOLON MARCELO |
| INDUSTRIAS MANUFACTURERAS. | PICHINCHA | QUITO | IÑAQUITO | 2463622 | contabilidad@zavato.com | TORRES ESPINOSA MAURO AUGUSTO |
| COMERCIO AL POR MAYOR Y AL POR MENOR; REPARACIÓN DE VEHÍCULOS AUTOMOTORES Y MOTO | PICHINCHA | QUITO | | 2269402 | llantasauto87@hotmail.com | ENRIQUEZ ACOSTA CARLOS GUSTAVO |
| INDUSTRIAS MANUFACTURERAS. | PICHINCHA | QUITO | | 2463421 | paty.jchavezcal@hotmail.com | NUÑEZ NUÑEZ HECTOR HUGO |
| INDUSTRIAS MANUFACTURERAS. | PICHINCHA | QUITO | POMASQUI | 022356363 | franklin.guerrero@texticom.com | GONZALEZ HIDALGO HERNANDO |
| INDUSTRIAS MANUFACTURERAS. | PICHINCHA | QUITO | CALDERÓN | 022424570 | grpharma@andinanet.net | SORIA PROAÑO CARLOS ALBERTO FIDEL |
| COMERCIO AL POR MAYOR Y AL POR MENOR; REPARACIÓN DE VEHÍCULOS AUTOMOTORES Y MOTO | PICHINCHA | QUITO | | 022548835 | sutimez@punto.net.ec | GONZALEZ ROMERO JORGE APARICIO |
| INDUSTRIAS MANUFACTURERAS. | PICHINCHA | QUITO | | 2445237 | danrodr@hotmail.com | PINTO MIRANDA ALDO WASHINGTON |
| INDUSTRIAS MANUFACTURERAS. | PICHINCHA | QUITO | | 2800211 | polifilm@poly-rafia.com | KHAMIS ALAM SAMIR |
| COMERCIO AL POR MAYOR Y AL POR MENOR; REPARACIÓN DE VEHÍCULOS AUTOMOTORES Y MOTO | PICHINCHA | QUITO | | 2541950 | carlatto@hotmail.com | TORRES LOAIZA MAXIMO EDUARDO |
| COMERCIO AL POR MAYOR Y AL POR MENOR; REPARACIÓN DE VEHÍCULOS AUTOMOTORES Y MOTO | PICHINCHA | QUITO | | 2225251 | genelect@uio.satnet.net | NEACATO NARVAEZ GENIO JOSEFINA |
| INDUSTRIAS MANUFACTURERAS. | PICHINCHA | QUITO | COTOCOLLAO | 022473360 | pintuquimica@andinanet.net | ESPINOSA RAMIREZ ELIJABETH FABIO |
| COMERCIO AL POR MAYOR Y AL POR MENOR; REPARACIÓN DE VEHÍCULOS AUTOMOTORES Y MOTO | PICHINCHA | QUITO | | 2436790 | acuatecna@acuatecnaecuador.com | ZAPATA JARAMILLO BEATRIZ ELENA |
| COMERCIO AL POR MAYOR Y AL POR MENOR; REPARACIÓN DE VEHÍCULOS AUTOMOTORES Y MOTO | PICHINCHA | QUITO | | 022542832 | rbenavide@yahoo.com | LARREA DONOSO PATRICIO VICENTE |
| INFORMACIÓN Y COMUNICACIÓN. | PICHINCHA | QUITO | IÑAQUITO | 2551658 | contabilidad@radiolared.com.ec | LASO AYALA ALFONSO EDUARDO |
| CONSTRUCCIÓN. | PICHINCHA | QUITO | | 2563123 | contabilidad@constructoraurvincos.com | SARZOSA ESPINOSA ERNESTO RODRIGO |
| COMERCIO AL POR MAYOR Y AL POR MENOR; REPARACIÓN DE VEHÍCULOS AUTOMOTORES Y MOTO | PICHINCHA | QUITO | | 2256407 | silviarodriguez@mac.com | BECDACH SANTOMARO ANA AMIRA |
| COMERCIO AL POR MAYOR Y AL POR MENOR; REPARACIÓN DE VEHÍCULOS AUTOMOTORES Y MOTO | PICHINCHA | QUITO | | 2483631 | denys_2702@hotmail.com | ACOSTA MALDONADO CECILIA ELIZABETH |
| ACTIVIDADES PROFESIONALES, CIENTÍFICAS Y TÉCNICAS. | PICHINCHA | QUITO | MARISCAL SUCRE | 2222878 | corpconsul@andinanet.net | GALARZA SOSA OSCAR |
| ACTIVIDADES DE SERVICIOS ADMINISTRATIVOS Y DE APOYO. | PICHINCHA | QUITO | | 2240665 | jcisneros@fernandajessica.com | CISNEROS CASTRO JUAN CARLOS |
| ACTIVIDADES PROFESIONALES, CIENTÍFICAS Y TÉCNICAS. | PICHINCHA | QUITO | | 26001818 | llasso@assistec.com.ec | LASSO CABANILLA MARIA LORENA |
| ACTIVIDADES PROFESIONALES, CIENTÍFICAS Y TÉCNICAS. | PICHINCHA | QUITO | | 023238255 | admin@gestionpublicidad.com | BUENAÑO JORGE MARCELO |
| INFORMACIÓN Y COMUNICACIÓN. | PICHINCHA | QUITO | EL BATAN | 3976800 | natasha.jacome@akroscorp.com | VILLACIS TRUJILLO ORLANDO FERMIN |
| INDUSTRIAS MANUFACTURERAS. | PICHINCHA | QUITO | | 2342345 | inroespuma@andinanet.net | RAMOS ALMEIDA DAVID HUMBERTO |
| ACTIVIDADES DE SERVICIOS ADMINISTRATIVOS Y DE APOYO. | PICHINCHA | QUITO | EL BATAN | 2520801 | ec-hernan-haro@quimbaya-tours.com | HARO RIOS MANUEL HERNAN |
| ACTIVIDADES PROFESIONALES, CIENTÍFICAS Y TÉCNICAS. | PICHINCHA | QUITO | MARISCAL SUCRE | 2909027 | mhurtadop@auconsis.com.ec | HURTADO ARGUELLO MARCELO DAVID |
| ACTIVIDADES PROFESIONALES, CIENTÍFICAS Y TÉCNICAS. | PICHINCHA | QUITO | RUMIPAMBA | 022445781 | conaude@andinanet.net | ROBAYO LEMARIE NESTOR ANIBAL |
| INDUSTRIAS MANUFACTURERAS. | PICHINCHA | QUITO | | 022412385 | gca.agrobiolab@gmail.com | LEON REYES HECTOR ANTONIO |
| INDUSTRIAS MANUFACTURERAS. | PICHINCHA | QUITO | | 022547040 | gnaranjo@lumoil.com | MORENO ALDAZ LUCIANO |
| CONSTRUCCIÓN. | PICHINCHA | QUITO | SANTA PRISCA | 022259774 | bgdgerencia@guevaraduran.com | RIPALDA QUEVEDO ALEJANDRA DEL ROCIO |

| | | | | | | |
|--|-----------|-------|---------------------|-----------|------------------------------------|--|
| CONSTRUCCIÓN. | PICHINCHA | QUITO | IÑAQUITO | 2266981 | rosariog@buildequa.com | TERAN MOSCOSO MARCO ANTONIO |
| ACTIVIDADES DE SERVICIOS ADMINISTRATIVOS Y DE APOYO. | PICHINCHA | QUITO | MARISCAL SUCRE | 022545881 | gerencia@eurolatina.com.ec | DE BERNARDO PRIEGO JORGE MARTIN |
| ACTIVIDADES DE SERVICIOS ADMINISTRATIVOS Y DE APOYO. | PICHINCHA | QUITO | | 022465740 | mverduga@saludsa.com.ec | VERDUGA RECALDE MONICA MARCELA |
| ACTIVIDADES PROFESIONALES, CIENTÍFICAS Y TÉCNICAS. | PICHINCHA | QUITO | | 3400586 | jzbrayzam@ecutel.net.ec | ZAMBRANO DUEÑAS JENNY ILSE |
| COMERCIO AL POR MAYOR Y AL POR MENOR; REPARACIÓN DE VEHÍCULOS AUTOMOTORES Y MOTO | PICHINCHA | QUITO | | 022223269 | tecnocopy.ltda@hotmail.com | SIMBAÑA USHINA JORGE FERNANDO |
| INDUSTRIAS MANUFACTURERAS. | PICHINCHA | QUITO | CHILLOGALLO | 022845435 | gerencia@boletincontable.com | GORDON SALAZAR LENIN STALIN |
| COMERCIO AL POR MAYOR Y AL POR MENOR; REPARACIÓN DE VEHÍCULOS AUTOMOTORES Y MOTO | PICHINCHA | QUITO | | 8987398 | confuturo@andinanet.net | SOLINES CORONEL JAIME PATRICIO |
| COMERCIO AL POR MAYOR Y AL POR MENOR; REPARACIÓN DE VEHÍCULOS AUTOMOTORES Y MOTO | PICHINCHA | QUITO | EL BATAN | 2525201 | ventas@distrilebs.com | BALLESTEROS SARMIENTO LUIS EDUARDO |
| INDUSTRIAS MANUFACTURERAS. | PICHINCHA | QUITO | | 022571141 | alternadores@access.net.ec | LOGACHO BENAVIDES VICENTE BLADIMIR |
| COMERCIO AL POR MAYOR Y AL POR MENOR; REPARACIÓN DE VEHÍCULOS AUTOMOTORES Y MOTO | PICHINCHA | QUITO | | 022254608 | aramos@infratel.com.ec | FRAY AGUIRRE JOSE FERNANDO |
| ENSEÑANZA. | PICHINCHA | QUITO | SAN ISIDRO DEL INCA | 023260222 | snickel@colegioletort.edu.ec | CIFUENTES ALVEAR SUSANA DEL SOCORRO |
| EXPLOTACIÓN DE MINAS Y CANTERAS. | PICHINCHA | QUITO | CUMBAYÁ | 3801374 | contabilidad@ecuapet.com | CARRASCO COSTALES MARCO ANTONIO |
| ACTIVIDADES PROFESIONALES, CIENTÍFICAS Y TÉCNICAS. | PICHINCHA | QUITO | | 2508198 | JNARANJO@NMSLAW.COM.EC | SUBIA MARTINEZ MARCO ANTONIO |
| CONSTRUCCIÓN. | PICHINCHA | QUITO | | 022263763 | freddy@hidroboestrada.com | HIDROBO ESTRADA FRANKLIN GERMAN RENE |
| ACTIVIDADES PROFESIONALES, CIENTÍFICAS Y TÉCNICAS. | PICHINCHA | QUITO | JIPUJAPA | 022240595 | cgburbano@hotmail.com | VITERI SOLIS LUIS RODRIGO ALEJANDRO |
| COMERCIO AL POR MAYOR Y AL POR MENOR; REPARACIÓN DE VEHÍCULOS AUTOMOTORES Y MOTO | PICHINCHA | QUITO | | 022902373 | ixbiotron@punto.net.ec | SUASNAVAS MERA JORGE MAURICIO |
| ACTIVIDADES DE SERVICIOS ADMINISTRATIVOS Y DE APOYO. | PICHINCHA | QUITO | | 2277701 | secuatt@hotmail.com | CHAVEZ AGUILA NERVO ANACARCES |
| ENSEÑANZA. | PICHINCHA | QUITO | | 3261254 | britanico@ecubox.com | GARCIA VELASQUEZ DARIO ETTERPE |
| ACTIVIDADES INMOBILIARIAS. | PICHINCHA | QUITO | | 2244600 | inbirayne@hotmail.com | FIERRO ROMO JUAN JOSE LEONARDO |
| ACTIVIDADES DE SERVICIOS ADMINISTRATIVOS Y DE APOYO. | PICHINCHA | QUITO | | 2233233 | info@sudamericanatours.com | VIEDMA SALGUERO FERNANDO SIXTO |
| COMERCIO AL POR MAYOR Y AL POR MENOR; REPARACIÓN DE VEHÍCULOS AUTOMOTORES Y MOTO | PICHINCHA | QUITO | | 2223790 | gerardo_sagbay@grupoinfoec.com | SAGBAY LLANOS ANGEL GERARDO |
| COMERCIO AL POR MAYOR Y AL POR MENOR; REPARACIÓN DE VEHÍCULOS AUTOMOTORES Y MOTO | PICHINCHA | QUITO | | 022899320 | agroandex@gmail.com | OSPINA VELASQUEZ DARIO IGNACIO |
| ACTIVIDADES DE SERVICIOS ADMINISTRATIVOS Y DE APOYO. | PICHINCHA | QUITO | | 022268240 | sfreire@iisa.com.ec | SANDOVAL VACA LUIS PATRICIO |
| EXPLOTACIÓN DE MINAS Y CANTERAS. | PICHINCHA | QUITO | | 2261191 | fmanguia@elipe.com.ec | WASHER ROBERT |
| COMERCIO AL POR MAYOR Y AL POR MENOR; REPARACIÓN DE VEHÍCULOS AUTOMOTORES Y MOTO | PICHINCHA | QUITO | | 022580463 | gonzalo_baldeon@yahoo.com | VILLA DELGADO ALICIA MAGDALENA |
| COMERCIO AL POR MAYOR Y AL POR MENOR; REPARACIÓN DE VEHÍCULOS AUTOMOTORES Y MOTO | PICHINCHA | QUITO | CONOCOTO | 2340361 | ventas@imotel.com.ec | SALVADOR ALVAREZ ANGEL ALFREDO |
| COMERCIO AL POR MAYOR Y AL POR MENOR; REPARACIÓN DE VEHÍCULOS AUTOMOTORES Y MOTO | PICHINCHA | QUITO | | 2462901 | jbarahona@jbinternacional.com | BARAHONA GALARZA JOSE OSWALDO |
| COMERCIO AL POR MAYOR Y AL POR MENOR; REPARACIÓN DE VEHÍCULOS AUTOMOTORES Y MOTO | PICHINCHA | QUITO | | 022340457 | gevv52@andinanet.net | VILLACIS VILLACIS ROSA BERNABE |
| COMERCIO AL POR MAYOR Y AL POR MENOR; REPARACIÓN DE VEHÍCULOS AUTOMOTORES Y MOTO | PICHINCHA | QUITO | | 2547519 | vscopie@uio.satnet.net | MOLINA LOPEZ VICENTE SAMUEL |
| ACTIVIDADES PROFESIONALES, CIENTÍFICAS Y TÉCNICAS. | PICHINCHA | QUITO | | 2889030 | linkpublicidad@andinanet.net | ALVEAR TRONCOSO JOSE INICIPIO |
| CONSTRUCCIÓN. | PICHINCHA | QUITO | IÑAQUITO | 2250942 | tean@tean-ingenieria.com | NIETO VEGA FRANCISCO ALEJANDRO |
| ACTIVIDADES DE ALOJAMIENTO Y DE SERVICIO DE COMIDAS. | PICHINCHA | QUITO | CALDERÓN (CARAPUN | 2824704 | maribaub@hotmail.com | VIDAL ESPINOSA CARLOS ALBERTO |
| ACTIVIDADES DE SERVICIOS ADMINISTRATIVOS Y DE APOYO. | PICHINCHA | QUITO | | 022569809 | administracion@palmarvovoyages.com | OLIVARES LEGROS DOMINIQUE NOELLE BARBARA |
| COMERCIO AL POR MAYOR Y AL POR MENOR; REPARACIÓN DE VEHÍCULOS AUTOMOTORES Y MOTO | PICHINCHA | QUITO | KENNEDY | 022402778 | frank1.b@hotmail.com | PADILLA GALARRAGA WASHINGTON AUGUSTO |
| ACTIVIDADES PROFESIONALES, CIENTÍFICAS Y TÉCNICAS. | PICHINCHA | QUITO | | 022556634 | mediosmajoka@andinanet.net | PALAZA GOMEZ DE LA TORRE MARIA JOSE |
| INDUSTRIAS MANUFACTURERAS. | PICHINCHA | QUITO | | 022800360 | mablaschke@cox.net | ACOSTA MALDONADO MARGARITA ELENA |
| ACTIVIDADES PROFESIONALES, CIENTÍFICAS Y TÉCNICAS. | PICHINCHA | QUITO | PONCEANO | 2493871 | melo_bermeo@andinanet.net | MELO NUÑEZ ADALBERTO |
| COMERCIO AL POR MAYOR Y AL POR MENOR; REPARACIÓN DE VEHÍCULOS AUTOMOTORES Y MOTO | PICHINCHA | QUITO | | 2543296 | consorandino@yahoo.com | HIDALGO JARRIN PABLO ALBERTO |
| ACTIVIDADES PROFESIONALES, CIENTÍFICAS Y TÉCNICAS. | PICHINCHA | QUITO | | 022569127 | carlos_prieto@sodex.com | PRIETO MONTALVO CARLOS FERNANDO |
| INDUSTRIAS MANUFACTURERAS. | PICHINCHA | QUITO | COTOCOLLAO | 2470288 | acabrerao@punto.net.ec | CABRERA ORELLANA LUIS ARTURO |
| CONSTRUCCIÓN. | PICHINCHA | QUITO | | 022401313 | impertecochova@hotmail.com | SOTOMAYOR SANCHEZ DIEGO PATRICIO |
| ACTIVIDADES DE SERVICIOS ADMINISTRATIVOS Y DE APOYO. | PICHINCHA | QUITO | BELISARIO QUEVEDO | 2546980 | briantiseguridad@hotmail.com | URRESTA PINTO ERIK FABRICIO |
| ACTIVIDADES PROFESIONALES, CIENTÍFICAS Y TÉCNICAS. | PICHINCHA | QUITO | | 023982900 | info@pazhorowitz.com | PAZ DURINI JORGE EDUARDO |
| COMERCIO AL POR MAYOR Y AL POR MENOR; REPARACIÓN DE VEHÍCULOS AUTOMOTORES Y MOTO | PICHINCHA | QUITO | | 022490472 | sivonnevel@hotmail.com | CASTAÑEDA POZO SILVIA MARIA DE LOURDES |
| AGRICULTURA, GANADERÍA, SILVICULTURA Y PESCA. | PICHINCHA | QUITO | | 022552084 | sysopatima_danza@hotmail.com | LOPEZ JARAMILLO RUBEN ENRIQUE |
| ACTIVIDADES DE SERVICIOS ADMINISTRATIVOS Y DE APOYO. | PICHINCHA | QUITO | | 2570858 | sepip@hotmail.es | CERON PASPUEL HECTOR MAURICIO |
| ACTIVIDADES DE SERVICIOS ADMINISTRATIVOS Y DE APOYO. | PICHINCHA | QUITO | EL BATAN | 2467441 | info@transcord.com.ec | HERMSDORF MORGNER BRIGITTE GERDA |
| ACTIVIDADES DE SERVICIOS ADMINISTRATIVOS Y DE APOYO. | PICHINCHA | QUITO | | 022907577 | contabilidad3@graylineecuador.com | VEGA CACERES LUZ ANGELICA |
| ACTIVIDADES DE SERVICIOS ADMINISTRATIVOS Y DE APOYO. | PICHINCHA | QUITO | | 022496288 | fumina@interactive.net.ec | GUZMAN ENDARA SILVIO ANDRES |
| INFORMACIÓN Y COMUNICACIÓN. | PICHINCHA | QUITO | EL CONDADO | 022412248 | latech@latechsoluciones.com | ORTEGA ASTUDILLO MANUEL ANTONIO |
| INDUSTRIAS MANUFACTURERAS. | PICHINCHA | QUITO | | 022861668 | info@adhinflex.com | ARROYO ALVARADO ELENA NORALMA GLENDA |
| COMERCIO AL POR MAYOR Y AL POR MENOR; REPARACIÓN DE VEHÍCULOS AUTOMOTORES Y MOTO | PICHINCHA | QUITO | | 022256279 | sinercom@andinanet.net | VELASCO PONCE JOSE RICARDO ALBERTO |
| COMERCIO AL POR MAYOR Y AL POR MENOR; REPARACIÓN DE VEHÍCULOS AUTOMOTORES Y MOTO | PICHINCHA | QUITO | | 2670969 | diluca3012@yahoo.es | AGUILA ARGUELLO EDGAR EDUARDO |
| COMERCIO AL POR MAYOR Y AL POR MENOR; REPARACIÓN DE VEHÍCULOS AUTOMOTORES Y MOTO | PICHINCHA | QUITO | | 2247345 | info@sumedent.com | SERRANO LEDERGERBER PATRICIA MARIA |
| COMERCIO AL POR MAYOR Y AL POR MENOR; REPARACIÓN DE VEHÍCULOS AUTOMOTORES Y MOTO | PICHINCHA | QUITO | | 2438328 | hiperformance@andinanet.net | MENG JOUNG CHANG WHA |
| ACTIVIDADES DE SERVICIOS ADMINISTRATIVOS Y DE APOYO. | PICHINCHA | QUITO | IÑAQUITO | 3237330 | margarita@andandotours.com | MEJIA URRUTIA MARIA DEL ROSARIO |
| CONSTRUCCIÓN. | PICHINCHA | QUITO | SANTA PRISCA | 022563145 | mtcenteno@cointec-nacymel.net | ZAMBRANO VERA SONIA SANDRA |
| ACTIVIDADES DE SERVICIOS ADMINISTRATIVOS Y DE APOYO. | PICHINCHA | QUITO | | 3300921 | gfinanciera@sepronac.com.ec | CABEZAS CABEZAS ALBA MARIA |
| ACTIVIDADES DE SERVICIOS ADMINISTRATIVOS Y DE APOYO. | PICHINCHA | QUITO | EL BATAN | 2970411 | ruben.ayala@euro-viajes.com | MORENO CORDOVA ANA CECILIA |
| ACTIVIDADES INMOBILIARIAS. | PICHINCHA | QUITO | | 022503545 | paupaladines@gmail.com | HIDALGO ARELLANO JUAN MANUEL |
| INDUSTRIAS MANUFACTURERAS. | PICHINCHA | QUITO | LA CONCEPCIÓN | 2445000 | jbr@forroteca.com | RESTREPO ARENAS JOSE BERNARDO |
| ACTIVIDADES PROFESIONALES, CIENTÍFICAS Y TÉCNICAS. | PICHINCHA | QUITO | EL BATAN | 2977600 | azul@azul.com.ec | GUARDERAS CORDOVA HUMBERTO EDMUNDO |
| ACTIVIDADES DE SERVICIOS ADMINISTRATIVOS Y DE APOYO. | PICHINCHA | QUITO | | 022556365 | prosevip@prosevip.com | SANCHEZ MARCO GABRIEL |

| | | | | | | |
|--|-----------|-------|-------------------|-----------|---------------------------------------|--|
| ACTIVIDADES DE SERVICIOS ADMINISTRATIVOS Y DE APOYO. | PICHINCHA | QUITO | SANTA PRISCA | 2909836 | viproteco@yahoo.com | PALAGUACHI ALLAICO SEGUNDO MANUEL |
| INDUSTRIAS MANUFACTURERAS. | PICHINCHA | QUITO | | 022280751 | soluciones_contables1@hotmail.com | ARBOLEDA TAPIA JOSE JULIAN |
| COMERCIO AL POR MAYOR Y AL POR MENOR; REPARACIÓN DE VEHÍCULOS AUTOMOTORES Y MOTO | PICHINCHA | QUITO | | 022437977 | teodoro.vera@telecosmo.com.ec | COORS KAREL PIETER |
| INFORMACIÓN Y COMUNICACIÓN. | PICHINCHA | QUITO | | 022070695 | martha@solsoft.com.ec | RIOFRIO REYES AUGUSTO FERNANDO |
| COMERCIO AL POR MAYOR Y AL POR MENOR; REPARACIÓN DE VEHÍCULOS AUTOMOTORES Y MOTO | PICHINCHA | QUITO | | 2230751 | autoina@hotmail.com | VILLALBA LOPEZ CARLOS FABIAN |
| TRANSPORTE Y ALMACENAMIENTO. | PICHINCHA | QUITO | | 2270900 | antonios@interactive.net.ec | SALVADOR SALAZAR ANTONIO EDUARDO |
| COMERCIO AL POR MAYOR Y AL POR MENOR; REPARACIÓN DE VEHÍCULOS AUTOMOTORES Y MOTO | PICHINCHA | QUITO | | 022465216 | paradaquitotenis@gmail.com | MORA MIÑO GONZALO |
| COMERCIO AL POR MAYOR Y AL POR MENOR; REPARACIÓN DE VEHÍCULOS AUTOMOTORES Y MOTO | PICHINCHA | QUITO | | 022507367 | polichem@andinanet.net | LEPPERT STEPHEN WILLIAM |
| COMERCIO AL POR MAYOR Y AL POR MENOR; REPARACIÓN DE VEHÍCULOS AUTOMOTORES Y MOTO | PICHINCHA | QUITO | | 022020990 | juanpablo.cedillo@brightstarcorp.com | BARRETO CRUZ EDUARDO |
| ACTIVIDADES DE SERVICIOS ADMINISTRATIVOS Y DE APOYO. | PICHINCHA | QUITO | SANTA PRISCA | 2562990 | fldnp@hotmail.com | ESPINOSA RAMOS TANIA ALEXANDRA |
| INDUSTRIAS MANUFACTURERAS. | PICHINCHA | QUITO | COTOCOLLAO | 022483761 | matrimaquia@hotmail.com | BARRERA PEÑA MARTIN |
| CONSTRUCCIÓN. | PICHINCHA | QUITO | | 022520195 | ciagropetg8@hotmail.com | BUENAÑO VINUEZA MANUEL ARMANDO |
| COMERCIO AL POR MAYOR Y AL POR MENOR; REPARACIÓN DE VEHÍCULOS AUTOMOTORES Y MOTO | PICHINCHA | QUITO | COTOCOLLAO | 022447697 | alexonofa05@gmail.com | JIMENEZ ENRIQUEZ PABLO FRANCISCO |
| TRANSPORTE Y ALMACENAMIENTO. | PICHINCHA | QUITO | IÑAQUITO | 3520420 | mguerrero@noroccidental.com | ANDRADE DEL CASTILLO JUAN CARLOS |
| ACTIVIDADES DE SERVICIOS ADMINISTRATIVOS Y DE APOYO. | PICHINCHA | QUITO | | 2503225 | gerencia@yuturi.com | SANMIGUEL VILLAMAR MARIA ZULEMA |
| INDUSTRIAS MANUFACTURERAS. | PICHINCHA | QUITO | MARISCAL SUCRE | 022508933 | jrchacon1952@hotmail.com | CHACON ACOSTA JAIME RODRIGO |
| ACTIVIDADES DE SERVICIOS ADMINISTRATIVOS Y DE APOYO. | PICHINCHA | QUITO | | 022236670 | jpviteri@poliseguridad.com | DIB DIAZ JUDITH ESTHER |
| TRANSPORTE Y ALMACENAMIENTO. | PICHINCHA | QUITO | | 3360071 | gga@grangolfoandino.com | NARANJO BARDELLINI NELSON RODRIGO |
| ACTIVIDADES FINANCIERAS Y DE SEGUROS. | PICHINCHA | QUITO | | 022896465 | santiagocornejo@oblicorp.com | CORNEJO MIGNONE PEDRO SANTIAGO |
| INDUSTRIAS MANUFACTURERAS. | PICHINCHA | QUITO | EL BATAN | 025102447 | mayaediciones@gmail.com | MARTINEZ ROJAS AZUCENA SOLEDAD |
| ACTIVIDADES DE SERVICIOS ADMINISTRATIVOS Y DE APOYO. | PICHINCHA | QUITO | EL BATAN | 023360887 | contabilidad@advantagecuador.com | MIÑO BATALLAS MARTHA CECILIA |
| ACTIVIDADES DE SERVICIOS ADMINISTRATIVOS Y DE APOYO. | PICHINCHA | QUITO | | 2268672 | zambitaa@yahoo.com.ar | LEON JARAMILLO MARIO GERMANICO |
| INDUSTRIAS MANUFACTURERAS. | PICHINCHA | QUITO | RUMIPAMBA | 3316676 | unipuntocc@hotmail.com | CEVALLOS GALLARDO AMPARITO DEL CARMEN |
| INDUSTRIAS MANUFACTURERAS. | PICHINCHA | QUITO | | 2470844 | rafiatex@poly-ratia.com | KHAMIS ALAM SAMIR |
| ACTIVIDADES DE SERVICIOS ADMINISTRATIVOS Y DE APOYO. | PICHINCHA | QUITO | | 26009090 | info@turisaven.com | AGUILAR MOREANO GUSTAVO ROBERTO |
| COMERCIO AL POR MAYOR Y AL POR MENOR; REPARACIÓN DE VEHÍCULOS AUTOMOTORES Y MOTO | PICHINCHA | QUITO | | 022261226 | mcorral@arcolandis.com | CAÑIZARES SALAZAR NELSON MARINO |
| INDUSTRIAS MANUFACTURERAS. | PICHINCHA | QUITO | SANTA PRISCA | 022560170 | diosca@uio.satnet.net | SALAZAR ALMEIDA NANCY JUDITH |
| SUMINISTRO DE ELECTRICIDAD, GAS, VAPOR Y AIRE ACONDICIONADO. | PICHINCHA | QUITO | | 2503975 | mmnpbunaranjo@yahoo.com | NARANJO BORJA MARIO GILBERTO |
| CONSTRUCCIÓN. | PICHINCHA | QUITO | LA CONCEPCIÓN | 2241320 | cesarvelez69@gmail.com | VELEZ CALDERON JULIO CESAR |
| OTRAS ACTIVIDADES DE SERVICIOS. | PICHINCHA | QUITO | | 022534725 | hfacevedo@yahoo.es | ACEVEDO REAL HUMBERTO FLAMMARION |
| ACTIVIDADES PROFESIONALES, CIENTÍFICAS Y TÉCNICAS. | PICHINCHA | QUITO | | 2500117 | consultores@avilaconsultores-ec.com | AYALA LOPEZ BEATRIZ MARIA |
| COMERCIO AL POR MAYOR Y AL POR MENOR; REPARACIÓN DE VEHÍCULOS AUTOMOTORES Y MOTO | PICHINCHA | QUITO | | 2465227 | indexcorp@andinanet.net | VENEGAS BARROS JUAN EDUARDO |
| COMERCIO AL POR MAYOR Y AL POR MENOR; REPARACIÓN DE VEHÍCULOS AUTOMOTORES Y MOTO | PICHINCHA | QUITO | EL BATAN | 22267555 | flaverde@frisonex.com | BUITRON ANDRADE ANAPHA DEL CONSUELO |
| COMERCIO AL POR MAYOR Y AL POR MENOR; REPARACIÓN DE VEHÍCULOS AUTOMOTORES Y MOTO | PICHINCHA | QUITO | IÑAQUITO | 2251102 | rbonilla@martel.com.ec | BONILLA JACOME ROBERTO JAVIER |
| COMERCIO AL POR MAYOR Y AL POR MENOR; REPARACIÓN DE VEHÍCULOS AUTOMOTORES Y MOTO | PICHINCHA | QUITO | | 2486382 | decoint3@andinanet.net | COLINA HURTADO EDUARDO ALEJANDRO |
| COMERCIO AL POR MAYOR Y AL POR MENOR; REPARACIÓN DE VEHÍCULOS AUTOMOTORES Y MOTO | PICHINCHA | QUITO | | 3332828 | gnaranjo@importexa.net | MONTESEDOCA MALDONADO CESAR FRANCISCO |
| ACTIVIDADES INMOBILIARIAS. | PICHINCHA | QUITO | | 022553882 | jfbucheli@gmail.com | BUCHELI DAVALOS JUAN FRANCISCO |
| ACTIVIDADES DE ALOJAMIENTO Y DE SERVICIO DE COMIDAS. | PICHINCHA | QUITO | | 022802131 | contabilidad@grupobarlovento.com | BORJA HIDALGO ALICIA MARIA DE LAS MERCEDES |
| INFORMACIÓN Y COMUNICACIÓN. | PICHINCHA | QUITO | | 3030383 | sromero@infoware-ingenieria.com | VILLA GUEVARA JORGE ARMANDO |
| TRANSPORTE Y ALMACENAMIENTO. | PICHINCHA | QUITO | ALANGASÍ | 022796132 | comunicaciones@transcarga.com.ec | CAZCO VELASQUEZ GLORIA ELVIRA |
| ACTIVIDADES DE SERVICIOS ADMINISTRATIVOS Y DE APOYO. | PICHINCHA | QUITO | | 022161650 | cnmoralitos@yahoo.com | VILLAGOMEZ HOLGUIN MONICA DEL CARMEN |
| ACTIVIDADES PROFESIONALES, CIENTÍFICAS Y TÉCNICAS. | PICHINCHA | QUITO | | 2432933 | anavialco@yahoo.es | SAMANIEGO ORTIZ RODRIGO IVAN |
| ACTIVIDADES DE SERVICIOS ADMINISTRATIVOS Y DE APOYO. | PICHINCHA | QUITO | IÑAQUITO | 2441818 | arcoil@uio.satnet.net | YEPEZ CABRERA JULIAN FERNANDO |
| ACTIVIDADES DE SERVICIOS ADMINISTRATIVOS Y DE APOYO. | PICHINCHA | QUITO | | 2252592 | antonios@interactive.net.ec | MORA VIVANCO MARIA TERESA |
| TRANSPORTE Y ALMACENAMIENTO. | PICHINCHA | QUITO | LA CONCEPCIÓN | 22529936 | contabilidad@clubbuzzom.com | MANTILLA ANDERSON AMPARO MERCEDES |
| INFORMACIÓN Y COMUNICACIÓN. | PICHINCHA | QUITO | BELISARIO QUEVEDO | 2505758 | sertem@andinanet.net | CARRILLO GALLARDO WASHINGTON CRISTOBAL |
| ACTIVIDADES DE SERVICIOS ADMINISTRATIVOS Y DE APOYO. | PICHINCHA | QUITO | | 2523369 | magiccuador@andinanet.net | LARREA ARREGUI BLANCA MARIA ALEXANDRA |
| COMERCIO AL POR MAYOR Y AL POR MENOR; REPARACIÓN DE VEHÍCULOS AUTOMOTORES Y MOTO | PICHINCHA | QUITO | | 022507662 | ditecplast@hotmail.com | PILO PAIS MOLINA EDISSON FRANCISCO |
| ACTIVIDADES PROFESIONALES, CIENTÍFICAS Y TÉCNICAS. | PICHINCHA | QUITO | | 022505348 | deco-conta@andinanet.net | SEVILLA QUINTANA MONICA |
| AGRICULTURA, GANADERÍA, SILVICULTURA Y PESCA. | PICHINCHA | QUITO | | 2300148 | quiamodoro1959@hotmail.com | PAREDES ZAPATIER JAIME HERNAN |
| CONSTRUCCIÓN. | PICHINCHA | QUITO | | 2261664 | fernandovillalvaj@hotmail.com | VILLALVA JARRIN FERNANDO ANIBAL |
| COMERCIO AL POR MAYOR Y AL POR MENOR; REPARACIÓN DE VEHÍCULOS AUTOMOTORES Y MOTO | PICHINCHA | QUITO | | 2430560 | rfoldan@pcworld.com.ec | ROLDAN MUÑOZ RAFAEL FRANCISCO |
| TRANSPORTE Y ALMACENAMIENTO. | PICHINCHA | QUITO | | 022228688 | supercias@thrifty.com.ec | ESPINOSA BALCAZAR GIANCARLO |
| ACTIVIDADES PROFESIONALES, CIENTÍFICAS Y TÉCNICAS. | PICHINCHA | QUITO | | 022252542 | andinos@uio.satnet.net | NAVAS HUREL EDUARDO MIGUEL |
| COMERCIO AL POR MAYOR Y AL POR MENOR; REPARACIÓN DE VEHÍCULOS AUTOMOTORES Y MOTO | PICHINCHA | QUITO | | 2548939 | maldonadofialloarq@interactive.net.ec | MALDONADO FIALLO GERMAN PATRICIO |
| ACTIVIDADES FINANCIERAS Y DE SEGUROS. | PICHINCHA | QUITO | | 023340515 | rmontero@futuro.com.ec | DE LA CERDA ALAMOS JOSE ANTONIO DOMINGO |
| INDUSTRIAS MANUFACTURERAS. | PICHINCHA | QUITO | | 2264018 | arteneon00@yahoo.com | GONZALEZ CORNEJO HUMBERTO |
| INDUSTRIAS MANUFACTURERAS. | PICHINCHA | QUITO | | 2559732 | ahiditorial@andinanet.net | ALMEIDA HIDALGO FAUSTO GERMANICO |
| COMERCIO AL POR MAYOR Y AL POR MENOR; REPARACIÓN DE VEHÍCULOS AUTOMOTORES Y MOTO | PICHINCHA | QUITO | | 2430309 | jo@accessinter.net | ORDOÑEZ MURILLO JOSE AMABLE |
| COMERCIO AL POR MAYOR Y AL POR MENOR; REPARACIÓN DE VEHÍCULOS AUTOMOTORES Y MOTO | PICHINCHA | QUITO | | 2429177 | refrigeracion@rojasecuador.com | SARMIENTO PINTO LUZ MARLEN |
| COMERCIO AL POR MAYOR Y AL POR MENOR; REPARACIÓN DE VEHÍCULOS AUTOMOTORES Y MOTO | PICHINCHA | QUITO | | 2522239 | diersal@hotmail.com | SALINAS FREIRE GALO RODRIGO |
| ACTIVIDADES PROFESIONALES, CIENTÍFICAS Y TÉCNICAS. | PICHINCHA | QUITO | | 2412220 | salvadorj@hotmail.com | SALVADOR JARAMILLO CARLOS VLADIMIRO |
| ACTIVIDADES PROFESIONALES, CIENTÍFICAS Y TÉCNICAS. | PICHINCHA | QUITO | | 2223276 | lindacasty@yahoo.com | CARPIO PEÑAFIEL JANETH CATALINA |

| | | | | | |
|--|-----------|-------|------------|--------------------------------------|--------------------------------------|
| ACTIVIDADES PROFESIONALES, CIENTÍFICAS Y TÉCNICAS. | PICHINCHA | QUITO | 2394995 | mosquerag@andinanet.net | MOSQUERA BASTIDAS OLGA FABIOLA |
| ACTIVIDADES DE SERVICIOS ADMINISTRATIVOS Y DE APOYO. | PICHINCHA | QUITO | 023331145 | consultores@tributarios.com.ec | PEÑA Y LILLO BALTIERRA ERNESTO JESUS |
| INDUSTRIAS MANUFACTURERAS. | PICHINCHA | QUITO | 022227613 | seasteci@andinanet.net | PAZ CAÑADAS HERNAN EDUARDO |
| CONSTRUCCIÓN. | PICHINCHA | QUITO | 022222557 | vrodriguez@hotmail.com | RODRIGUEZ QUIROZ STEVE VICENTE |
| CONSTRUCCIÓN. | PICHINCHA | QUITO | 2685148 | macovelcia@hotmail.com | VELASTEGUI BENALCAZAR JOSE MIGUEL |
| ACTIVIDADES DE SERVICIOS ADMINISTRATIVOS Y DE APOYO. | PICHINCHA | QUITO | 022491887 | gpovedagranja@hotmail.com | POVEDA GRANJA GUSTAVO OSWALDO |
| COMERCIO AL POR MAYOR Y AL POR MENOR; REPARACIÓN DE VEHÍCULOS AUTOMOTORES Y MOTO | PICHINCHA | QUITO | 062609910 | quisur@gmail.com | GUACHAMIN MOSQUERA JULIO CESAR |
| ACTIVIDADES PROFESIONALES, CIENTÍFICAS Y TÉCNICAS. | PICHINCHA | QUITO | 2447802 | nosorio@novatech.com.ec | UBIDIA MORAL JAIME HUMBERTO |
| COMERCIO AL POR MAYOR Y AL POR MENOR; REPARACIÓN DE VEHÍCULOS AUTOMOTORES Y MOTO | PICHINCHA | QUITO | 02248096 | hhennig@pemocom.com.ec | HENNIG GERD HARTMUT |
| COMERCIO AL POR MAYOR Y AL POR MENOR; REPARACIÓN DE VEHÍCULOS AUTOMOTORES Y MOTO | PICHINCHA | QUITO | 022408173 | gerencia@imporfiltro.com.ec | ANDRADE ALVAREZ ROMAN ANIBAL |
| COMERCIO AL POR MAYOR Y AL POR MENOR; REPARACIÓN DE VEHÍCULOS AUTOMOTORES Y MOTO | PICHINCHA | QUITO | 2266678 | ebcecuador@andinanet.net | PARAMO FABARA CARLOS ALBERTO |
| ACTIVIDADES DE SERVICIOS ADMINISTRATIVOS Y DE APOYO. | PICHINCHA | QUITO | 3260937/8 | proadma,1@cablemodem.com.ec | CANO FARAH JOSEPH LUCKEALA |
| CONSTRUCCIÓN. | PICHINCHA | QUITO | 2230291 | jarteagav22@hotmail.com | ARTEAGA VARELA JAIME MARCELO |
| INDUSTRIAS MANUFACTURERAS. | PICHINCHA | QUITO | 022447507 | editoraamericana@hotmail.com | FRAGA BENAVIDES GALO ARTURO |
| COMERCIO AL POR MAYOR Y AL POR MENOR; REPARACIÓN DE VEHÍCULOS AUTOMOTORES Y MOTO | PICHINCHA | QUITO | 2261589 | contafase@yahoo.com | AULESTIA MARTINEZ EGGLE SOL CARLA |
| ACTIVIDADES DE SERVICIOS ADMINISTRATIVOS Y DE APOYO. | PICHINCHA | QUITO | 2561223 | femena67@hotmail.com | BASANTES TORRES HENRRY NAPOLEON |
| COMERCIO AL POR MAYOR Y AL POR MENOR; REPARACIÓN DE VEHÍCULOS AUTOMOTORES Y MOTO | PICHINCHA | QUITO | 2563902 | gaby_herrera_invetronica@hotmail.com | GUERRA BADILLO JUAN MANUEL |
| COMERCIO AL POR MAYOR Y AL POR MENOR; REPARACIÓN DE VEHÍCULOS AUTOMOTORES Y MOTO | PICHINCHA | QUITO | 3262328 | rosviz2001@yahoo.es | VIZUETE MARQUEZ MARTHA |
| ACTIVIDADES DE SERVICIOS ADMINISTRATIVOS Y DE APOYO. | PICHINCHA | QUITO | 2568323 | jorgelchgm@gmail.com | NOBOA MOLINA ANA LUCIA |
| COMERCIO AL POR MAYOR Y AL POR MENOR; REPARACIÓN DE VEHÍCULOS AUTOMOTORES Y MOTO | PICHINCHA | QUITO | 2229277 | raulmal019@yahoo.com | MALO ENRIQUEZ RAUL PATRICIO |
| ACTIVIDADES INMOBILIARIAS. | PICHINCHA | QUITO | 022526320 | cali2571@hotmail.com | CAICEDO ANDRADE CARLOS ANIBAL |
| INDUSTRIAS MANUFACTURERAS. | PICHINCHA | QUITO | 022424154 | prolojan@hotmail.com | LOJAN NEIRA MILTON VICENTE |
| OTRAS ACTIVIDADES DE SERVICIOS. | PICHINCHA | QUITO | 2546203 | contabilidad@jardinesdelvalle.com | ZABALA GOETSCHEL RONALD EFRAIN |
| ACTIVIDADES DE SERVICIOS ADMINISTRATIVOS Y DE APOYO. | PICHINCHA | QUITO | 2436709 | contabilidad@saftec.com.ec | DONOSO VALDIVIEZO MARIA TERESA |
| INDUSTRIAS MANUFACTURERAS. | PICHINCHA | QUITO | 022078043 | fausto.rivera@deryquim.com | RIVERA FIERRO FAUSTO GONZALO |
| ACTIVIDADES DE SERVICIOS ADMINISTRATIVOS Y DE APOYO. | PICHINCHA | QUITO | 2505614 | magnumseg@hotmail.com | PAZMIÑO ORTIZ BERTHA MARINA |
| ACTIVIDADES PROFESIONALES, CIENTÍFICAS Y TÉCNICAS. | PICHINCHA | QUITO | 022895955 | parisquito@andinanet.net | LEPOUTRE WATTEL THOMAS |
| COMERCIO AL POR MAYOR Y AL POR MENOR; REPARACIÓN DE VEHÍCULOS AUTOMOTORES Y MOTO | PICHINCHA | QUITO | 022250042 | cerlux@cerlux.com.ec | CHIPANTIZA OCHOA FRANCISCO |
| COMERCIO AL POR MAYOR Y AL POR MENOR; REPARACIÓN DE VEHÍCULOS AUTOMOTORES Y MOTO | PICHINCHA | QUITO | 022225271 | jrondon@amexco.com.ec | RONDON ANDRADE JOSE FERNANDO |
| COMERCIO AL POR MAYOR Y AL POR MENOR; REPARACIÓN DE VEHÍCULOS AUTOMOTORES Y MOTO | PICHINCHA | QUITO | 2223722 | villalba@hotmail.es | VILLALVA LOPEZ MIRIAN PATRICIA |
| COMERCIO AL POR MAYOR Y AL POR MENOR; REPARACIÓN DE VEHÍCULOS AUTOMOTORES Y MOTO | PICHINCHA | QUITO | 022435281 | hnanranjo@uio.satnet.net | HINOJOSA AVILA MERCEDES BERENICE |
| OTRAS ACTIVIDADES DE SERVICIOS. | PICHINCHA | QUITO | 2494900 | aserco@cablemodem.com.ec | MUÑOZ RODRIGUEZ BOLIVAR SANTIAGO |
| ACTIVIDADES DE SERVICIOS ADMINISTRATIVOS Y DE APOYO. | PICHINCHA | QUITO | 2250825 | fagavavi@yahoo.com | TOBAR SUBIA CASTELO MONICA BETSABE |
| COMERCIO AL POR MAYOR Y AL POR MENOR; REPARACIÓN DE VEHÍCULOS AUTOMOTORES Y MOTO | PICHINCHA | QUITO | 022431974 | msalas@savaincia.com | SALAS VARGAS MARCO ANTONIO |
| COMERCIO AL POR MAYOR Y AL POR MENOR; REPARACIÓN DE VEHÍCULOS AUTOMOTORES Y MOTO | PICHINCHA | QUITO | 022626234 | cosmollanta@gmail.com | MELENDREZ RUIZ CESAR ROGELIO |
| ACTIVIDADES DE SERVICIOS ADMINISTRATIVOS Y DE APOYO. | PICHINCHA | QUITO | 026005011 | contabilidad@vianatura.com | SORO GUEVARA GABRIELA OLIVIA |
| INFORMACIÓN Y COMUNICACIÓN. | PICHINCHA | QUITO | 23211544 | prismaexplo@hotmail.com | LOPEZ VINUEZA DIEGO FRANCISCO |
| ACTIVIDADES DE SERVICIOS ADMINISTRATIVOS Y DE APOYO. | PICHINCHA | QUITO | 2572088 | rocatraveluio@yahoo.com | ROMERO MIÑO LUIS ANTONIO |
| ACTIVIDADES INMOBILIARIAS. | PICHINCHA | QUITO | 2565190 | silvanabaquero@limpa.com.ec | IBARRA RIVERA JULIO IVAN |
| COMERCIO AL POR MAYOR Y AL POR MENOR; REPARACIÓN DE VEHÍCULOS AUTOMOTORES Y MOTO | PICHINCHA | QUITO | 2569865 | hca@andinanet.net | HERRERA CARVAJAL GUILLERMO SEGUNDO |
| INFORMACIÓN Y COMUNICACIÓN. | PICHINCHA | QUITO | 02-2073728 | lpaiez@imagcom.com | PAEZ PAREDES MARIA DE LOURDES |
| ACTIVIDADES PROFESIONALES, CIENTÍFICAS Y TÉCNICAS. | PICHINCHA | QUITO | 2566915 | anaranjo@mcs.ec | NARANJO ASTUDILLO ADRIANA DEL ROCIO |
| COMERCIO AL POR MAYOR Y AL POR MENOR; REPARACIÓN DE VEHÍCULOS AUTOMOTORES Y MOTO | PICHINCHA | QUITO | 022449713 | info@sisael.com | AVILES BENITEZ MARCO EFRAIN |
| COMERCIO AL POR MAYOR Y AL POR MENOR; REPARACIÓN DE VEHÍCULOS AUTOMOTORES Y MOTO | PICHINCHA | QUITO | 022267057 | quimiem@andinanet.net | AYALA VITERI ROBERTO FERNANDO |
| TRANSPORTE Y ALMACENAMIENTO. | PICHINCHA | QUITO | 022800774 | soniabalseca@yahoo.com.mx | BALSECA SONIA ESPERANZA |
| COMERCIO AL POR MAYOR Y AL POR MENOR; REPARACIÓN DE VEHÍCULOS AUTOMOTORES Y MOTO | PICHINCHA | QUITO | 022450472 | rvillafuerte@interval.com | VILLAFUERTE ALMEIDA ROBERTO MARCELO |
| COMERCIO AL POR MAYOR Y AL POR MENOR; REPARACIÓN DE VEHÍCULOS AUTOMOTORES Y MOTO | PICHINCHA | QUITO | 2509129 | pgranja@punto.net.ec | GRANJA AVALOS PABLO GERARDO |
| ACTIVIDADES PROFESIONALES, CIENTÍFICAS Y TÉCNICAS. | PICHINCHA | QUITO | 022233289 | placege@placege.com | DURAN BAQUERO EMMA SONNYA |
| ACTIVIDADES PROFESIONALES, CIENTÍFICAS Y TÉCNICAS. | PICHINCHA | QUITO | 2220923 | antonio.sanchez@spyracorp.com | SANCHEZ CALDERON MANUEL ANTONIO |
| ACTIVIDADES PROFESIONALES, CIENTÍFICAS Y TÉCNICAS. | PICHINCHA | QUITO | 2460032 | cesardiazguevara@gmail.com | DIAZ GUEVARA CESAR EDUARDO |
| ACTIVIDADES DE SERVICIOS ADMINISTRATIVOS Y DE APOYO. | PICHINCHA | QUITO | 2902701 | sevitur@hotmail.com | SEVILLA SEVILLA JORGE HUMBERTO |
| COMERCIO AL POR MAYOR Y AL POR MENOR; REPARACIÓN DE VEHÍCULOS AUTOMOTORES Y MOTO | PICHINCHA | QUITO | 022439485 | edgar03med@yahoo.com.mx | MEDINA HIDALGO EDGAR MARCELO |
| COMERCIO AL POR MAYOR Y AL POR MENOR; REPARACIÓN DE VEHÍCULOS AUTOMOTORES Y MOTO | PICHINCHA | QUITO | 022907750 | comre@equiposcomre.com | PADILLA BERMUDEZ JORGE PATRICIO |
| ACTIVIDADES PROFESIONALES, CIENTÍFICAS Y TÉCNICAS. | PICHINCHA | QUITO | 022900745 | nelson@martinezabogados.com.ec | MARTINEZ ESTRELLA NELSON RICARDO |
| ACTIVIDADES PROFESIONALES, CIENTÍFICAS Y TÉCNICAS. | PICHINCHA | QUITO | 2220550 | lpillajo@fabara.ec | FABARA VERA MARIA ROSA |
| COMERCIO AL POR MAYOR Y AL POR MENOR; REPARACIÓN DE VEHÍCULOS AUTOMOTORES Y MOTO | PICHINCHA | QUITO | 3301880 | marthach@remica.com.ec | CHAVEZ NARANJO MARTHA GEORGINA |
| INDUSTRIAS MANUFACTURERAS. | PICHINCHA | QUITO | 022443209 | futreras@uio.satnet.net | UTRERAS MALO FERNANDO MANUEL |
| INFORMACIÓN Y COMUNICACIÓN. | PICHINCHA | QUITO | 2811905 | areasistemas@hotmail.com | NOBOA CRUZ SHEILA LORENA |
| COMERCIO AL POR MAYOR Y AL POR MENOR; REPARACIÓN DE VEHÍCULOS AUTOMOTORES Y MOTO | PICHINCHA | QUITO | 2257121 | sk8_ter89@hotmail.com | LEON TORRES EDWIN XAVIER |
| ACTIVIDADES DE SERVICIOS ADMINISTRATIVOS Y DE APOYO. | PICHINCHA | QUITO | 2505485 | jardines@transtelco.ec | FREILE LEON FRANCISCA |
| ACTIVIDADES DE SERVICIOS ADMINISTRATIVOS Y DE APOYO. | PICHINCHA | QUITO | 022447680 | seguridad@sermanseg.com.ec | FIERRO FREILE BOLIVAR ROBERTO |
| COMERCIO AL POR MAYOR Y AL POR MENOR; REPARACIÓN DE VEHÍCULOS AUTOMOTORES Y MOTO | PICHINCHA | QUITO | 3325625 | mromero@rbecuador.com | JACOME ALVAREZ GUSTAVO FRANCISCO |
| COMERCIO AL POR MAYOR Y AL POR MENOR; REPARACIÓN DE VEHÍCULOS AUTOMOTORES Y MOTO | PICHINCHA | QUITO | 2466926 | juancarlostapia@fresflor.com | VASCO NOBOA NANCY FABIOLA |

| | | | | | | |
|--|-----------|-------|----------------|-----------|--------------------------------------|---|
| CONSTRUCCIÓN. | PICHINCHA | QUITO | LA CONCEPCIÓN | 2255882 | info@aringconstrucciones.com | LUNA LOMBEIDA JAIME RAMIRO |
| ACTIVIDADES DE SERVICIOS ADMINISTRATIVOS Y DE APOYO. | PICHINCHA | QUITO | | 022351621 | fsilva@andinatel.net | SILVA SAENZ JOSE FABIAN |
| COMERCIO AL POR MAYOR Y AL POR MENOR; REPARACIÓN DE VEHÍCULOS AUTOMOTORES Y MOTO | PICHINCHA | QUITO | | 2444137 | mgrijalva@davce.com.ec | DAVILA AYALA MARCO GUSTAVO |
| ACTIVIDADES PROFESIONALES, CIENTÍFICAS Y TÉCNICAS. | PICHINCHA | QUITO | | 2272703 | charito@ataic.com.ec | YEPEZ ENRIQUEZ ROSARIO DE LA TRINIDAD |
| INDUSTRIAS MANUFACTURERAS. | PICHINCHA | QUITO | | 2542726 | quimpec@andinanet.net | PUERTAS RUIZ JORGE REINERIO |
| ACTIVIDADES PROFESIONALES, CIENTÍFICAS Y TÉCNICAS. | PICHINCHA | QUITO | MARISCAL SUCRE | 2556082 | ximenafreire@contabilidad.pro.ec | PIEDRA RODRIGUEZ LEON MARCELO |
| ACTIVIDADES PROFESIONALES, CIENTÍFICAS Y TÉCNICAS. | PICHINCHA | QUITO | | 2247092 | info@gupicema.com | GONZALEZ TEJADA NAPOLEON ALBERTO |
| INDUSTRIAS MANUFACTURERAS. | PICHINCHA | QUITO | POMASQUI | 2350647 | luisherrera@indupetra.com | RABIE KHAMIS LABIB I H Z |
| INDUSTRIAS MANUFACTURERAS. | PICHINCHA | QUITO | | 022483697 | amunoz@grupooro.com.ec | MUÑOZ ALMEIDA ANA CRISTINA |
| ACTIVIDADES DE SERVICIOS ADMINISTRATIVOS Y DE APOYO. | PICHINCHA | QUITO | CARCELÉN | 2808945 | davila.jaime@hotmail.com | DAVILA SAAVEDRA JAIME ARTURO |
| ACTIVIDADES DE SERVICIOS ADMINISTRATIVOS Y DE APOYO. | PICHINCHA | QUITO | COTOCOLLAO | 2476235 | fcarbajal@seminter.com.ec | CARBAJAL VELASTEGUI FREDDY VICENTE |
| ACTIVIDADES PROFESIONALES, CIENTÍFICAS Y TÉCNICAS. | PICHINCHA | QUITO | TUMBACO | 2371134 | inapli@punto.net.ec | ARGUDO ROMERO JULIO MARIA |
| COMERCIO AL POR MAYOR Y AL POR MENOR; REPARACIÓN DE VEHÍCULOS AUTOMOTORES Y MOTO | PICHINCHA | QUITO | | 2508856 | mrmoreno@miba3.com | CORTEZ IZURIETA ROBERTO MANUEL |
| COMERCIO AL POR MAYOR Y AL POR MENOR; REPARACIÓN DE VEHÍCULOS AUTOMOTORES Y MOTO | PICHINCHA | QUITO | | 022526138 | tecman1@tecmanecuador.com | BRICEÑO SOTO LORGIA EDILMA |
| ACTIVIDADES DE SERVICIOS ADMINISTRATIVOS Y DE APOYO. | PICHINCHA | QUITO | | 2901598 | contabilidad@coordinamos.com | ALARCON TORRES ROSA EUGENIA DE LAS MERCEDES |
| TRANSPORTE Y ALMACENAMIENTO. | PICHINCHA | QUITO | CALDERÓN | 2822469 | erazgomsa@hotmail.com | GONZALEZ TORRES PEDRO NEPTALI |
| COMERCIO AL POR MAYOR Y AL POR MENOR; REPARACIÓN DE VEHÍCULOS AUTOMOTORES Y MOTO | PICHINCHA | QUITO | | 2801267 | acheca@dimpexa.com | CHECA BUSTAMANTE LUIS ALFREDO |
| ACTIVIDADES DE SERVICIOS ADMINISTRATIVOS Y DE APOYO. | PICHINCHA | QUITO | | 2237238 | halseg@hotmail.com | ALZAMORA ALZAMORA FREDDY FABIAN |
| OTRAS ACTIVIDADES DE SERVICIOS. | PICHINCHA | QUITO | EL BATAN | 022275010 | rlargo@serviciosintegrados.com.ec | ORTEGA LANDAZURI VIRGINIA MARICELA |
| ACTIVIDADES DE SERVICIOS ADMINISTRATIVOS Y DE APOYO. | PICHINCHA | QUITO | SANTA PRISCA | 2225916 | pamtour@pi.pro.ec | SANTAMARIA MONTENEGRO GUSTAVO RAMON |
| COMERCIO AL POR MAYOR Y AL POR MENOR; REPARACIÓN DE VEHÍCULOS AUTOMOTORES Y MOTO | PICHINCHA | QUITO | | 022464298 | dkocina@uio.satnet.net | PALLARES RAMIREZ SUSANA DE LOURDES |
| AGRICULTURA, GANADERÍA, SILVICULTURA Y PESCA. | PICHINCHA | QUITO | | 2552150 | wgrajaa@punto.net.ec | GRANJA AVALOS LUIS ALBERTO |
| ACTIVIDADES PROFESIONALES, CIENTÍFICAS Y TÉCNICAS. | PICHINCHA | QUITO | | 2454390 | administration@sofimen.com | ACOSTA GALLO NANCY GLADYS FABIOLA |
| ACTIVIDADES PROFESIONALES, CIENTÍFICAS Y TÉCNICAS. | PICHINCHA | QUITO | IÑAQUITO | 2442255 | arcole2@punto.net.ec | ARMUJOS LUNA LEONARDO ARTURO |
| ACTIVIDADES DE SERVICIOS ADMINISTRATIVOS Y DE APOYO. | PICHINCHA | QUITO | | 2525834 | info@tours-unlimited.com | TOSCANO MOSQUERA MARCO ANTONIO |
| ACTIVIDADES PROFESIONALES, CIENTÍFICAS Y TÉCNICAS. | PICHINCHA | QUITO | | 2451278 | grupodba@interactive.net.ec | BRIGGS DAVID ANTHONY BRIGGS |
| ACTIVIDADES PROFESIONALES, CIENTÍFICAS Y TÉCNICAS. | PICHINCHA | QUITO | IÑAQUITO | 022278070 | consulcarsig@punto.net.ec | HIDALGO PINTO RODRIGO ERNESTO |
| ACTIVIDADES PROFESIONALES, CIENTÍFICAS Y TÉCNICAS. | PICHINCHA | QUITO | EL BATAN | 2221823 | yguacales@tem.com.ec | TERAN GUERRA FRANCISCO JAVIER |
| COMERCIO AL POR MAYOR Y AL POR MENOR; REPARACIÓN DE VEHÍCULOS AUTOMOTORES Y MOTO | PICHINCHA | QUITO | GUAMANÍ | 2910694 | jcaceres@caceresdiesel.com | CACERES ARRIETA JAVIER FERNANDO |
| OTRAS ACTIVIDADES DE SERVICIOS. | PICHINCHA | QUITO | | 023436445 | hierbabuena.myriam@gmail.com | HINOSTROZA JARAMILLO MYRIAN PATRICIA |
| ACTIVIDADES PROFESIONALES, CIENTÍFICAS Y TÉCNICAS. | PICHINCHA | QUITO | | 022374299 | pohlmann@uio.satnet.net | POEHLMANN HANS JURGEN |
| INFORMACIÓN Y COMUNICACIÓN. | PICHINCHA | QUITO | | 2277420 | cparedes@multiservice-ec.com | ANDRADE VAREA ALBERTO MARCO AMBROSIO |
| EXPLOTACIÓN DE MINAS Y CANTERAS. | PICHINCHA | QUITO | | 2503017 | petrograf69@hotmail.com | SERRANO SALCEDO NELSON AGENOR |
| ACTIVIDADES PROFESIONALES, CIENTÍFICAS Y TÉCNICAS. | PICHINCHA | QUITO | | 02252600 | info@nunezserrano-asociados.com | VACA SANTANDER BEATRIZ ISABEL |
| INFORMACIÓN Y COMUNICACIÓN. | PICHINCHA | QUITO | | 022040521 | consultsistem@gmail.com | ENRIQUEZ VITERI ELSA XIMENA |
| ACTIVIDADES PROFESIONALES, CIENTÍFICAS Y TÉCNICAS. | PICHINCHA | QUITO | | 2475019 | emgrandam@yahoo.com | GRANDA MONTENEGRO EDISON MARCELO |
| ACTIVIDADES DE SERVICIOS ADMINISTRATIVOS Y DE APOYO. | PICHINCHA | QUITO | | 2228001 | ecomundo@uio.satnet.net | PAZMIÑO ACUÑA YOLANDA EDITH |
| ACTIVIDADES PROFESIONALES, CIENTÍFICAS Y TÉCNICAS. | PICHINCHA | QUITO | IÑAQUITO | 022256500 | mgalarza@pbplaw.com | SALAZAR TOSCANO CARLOS ALFONSO |
| COMERCIO AL POR MAYOR Y AL POR MENOR; REPARACIÓN DE VEHÍCULOS AUTOMOTORES Y MOTO | PICHINCHA | QUITO | | 3827270 | fausto.moncayo@aditmaq.com | MONCAYO MONTALVO FAUSTO PACIFICO |
| SUMINISTRO DE ELECTRICIDAD, GAS, VAPOR Y AIRE ACONDICIONADO. | PICHINCHA | QUITO | | 2379502 | yolivivanco@hotmail.com | VIVANCO JARAMILLO SILVIA YOLANDA |
| INDUSTRIAS MANUFACTURERAS. | PICHINCHA | QUITO | | 022483697 | agutierrez@grupooro.com.ec | MUÑOZ ALMEIDA ANA CRISTINA |
| TRANSPORTE Y ALMACENAMIENTO. | PICHINCHA | QUITO | | 022596598 | moreira@uio.satnet.net | MOREIRA RODRIGUEZ ULBIO RICARDO |
| ACTIVIDADES PROFESIONALES, CIENTÍFICAS Y TÉCNICAS. | PICHINCHA | QUITO | CALDERÓN | 2820174 | fotogermana62@hotmail.com | SANCHEZ GOYES BERTHA JACQUELINE |
| ACTIVIDADES INMOBILIARIAS. | PICHINCHA | QUITO | | 461168 | fmoncayo@hotmail.com | MONCAYO CORREA ENZO FABRICIO LEONARDO ANTONIO |
| ACTIVIDADES DE ATENCIÓN DE LA SALUD HUMANA Y DE ASISTENCIA SOCIAL. | PICHINCHA | QUITO | | 022565755 | vhigh@hotmail.es | NARANJO NARANJO TERESITA DE JESUS |
| TRANSPORTE Y ALMACENAMIENTO. | PICHINCHA | QUITO | | 3301177 | silviap@hilsea.com.ec | STACEY RAZA FRANCISCO JAVIER |
| COMERCIO AL POR MAYOR Y AL POR MENOR; REPARACIÓN DE VEHÍCULOS AUTOMOTORES Y MOTO | PICHINCHA | QUITO | | 022483914 | comusri@aseyco.com | MARTINEZ MINDA FIDEL FERNANDO |
| EXPLOTACIÓN DE MINAS Y CANTERAS. | PICHINCHA | QUITO | EL BATAN | 2257626 | nubia.gordon@sertecpet.net | TRAVERSARI DE BAYLE BERNARDO ENRIQUE |
| ACTIVIDADES DE SERVICIOS ADMINISTRATIVOS Y DE APOYO. | PICHINCHA | QUITO | | 022801123 | neyholy_07@hotmail.com | AULESTIA ENRIQUEZ NANCY TATIANA |
| COMERCIO AL POR MAYOR Y AL POR MENOR; REPARACIÓN DE VEHÍCULOS AUTOMOTORES Y MOTO | PICHINCHA | QUITO | | 2904525 | sertecpr@interactive.net.ec | BARRENO RAMOS RUBEN DARIO WILSON |
| AGRICULTURA, GANADERÍA, SILVICULTURA Y PESCA. | PICHINCHA | QUITO | | 2380604 | florespa@interactive.net.ec | HIDALGO CAPELLO JORGE ENRIQUE |
| COMERCIO AL POR MAYOR Y AL POR MENOR; REPARACIÓN DE VEHÍCULOS AUTOMOTORES Y MOTO | PICHINCHA | QUITO | | 022475566 | comase@andinanet.net | RIVADENEIRA FLOR JIMMY ANTONIO |
| ACTIVIDADES DE SERVICIOS ADMINISTRATIVOS Y DE APOYO. | PICHINCHA | QUITO | SANTA PRISCA | 022527017 | grupoiberomundo@uio.satnet.net | JARRIN GUILLEN CECILIA GUADALUPE |
| TRANSPORTE Y ALMACENAMIENTO. | PICHINCHA | QUITO | COTOCOLLAO | 023571105 | aguiladorada-lujoexpress@hotmail.com | JIMENEZ CHAMORRO AGAPITO NEY |
| COMERCIO AL POR MAYOR Y AL POR MENOR; REPARACIÓN DE VEHÍCULOS AUTOMOTORES Y MOTO | PICHINCHA | QUITO | | 2223061 | mohammed@sabbah.net | SABBAH HAJAJ MOHAMMED SAID |
| ACTIVIDADES INMOBILIARIAS. | PICHINCHA | QUITO | | 22437140 | bscounting@hotmail.com | BUSTAMANTE PONCE MARIA INES |
| ACTIVIDADES PROFESIONALES, CIENTÍFICAS Y TÉCNICAS. | PICHINCHA | QUITO | | 2559930 | multipli@multiplica.com.ec | ORDOÑEZ GUERRA JUANITA DE LOS ANGELES |
| COMERCIO AL POR MAYOR Y AL POR MENOR; REPARACIÓN DE VEHÍCULOS AUTOMOTORES Y MOTO | PICHINCHA | QUITO | | 022439910 | diana_cardenash@yahoo.com | MARTINOD YEPEZ JOSE ANTONIO |
| ACTIVIDADES PROFESIONALES, CIENTÍFICAS Y TÉCNICAS. | PICHINCHA | QUITO | | 022923064 | energypetrol@energypetrol.net | CEVALLOS WATED GUSTAVO MARCELO |
| ACTIVIDADES PROFESIONALES, CIENTÍFICAS Y TÉCNICAS. | PICHINCHA | QUITO | | 2468468 | ndiaz@mardisresearch.com | MESTANZA MORENO FERNANDO RAFAEL |
| CONSTRUCCIÓN. | PICHINCHA | QUITO | IÑAQUITO | 022266642 | diego.barahona@tectotal.com.ec | MANZANO SALAZAR EDUARDO MARCELO |
| ACTIVIDADES DE SERVICIOS ADMINISTRATIVOS Y DE APOYO. | PICHINCHA | QUITO | | 022239224 | info@travelecuador.com | RODRIGUEZ MARTINEZ JUAN FERNANDO |
| INDUSTRIAS MANUFACTURERAS. | PICHINCHA | QUITO | | 2042055 | contabilidad.chacon@hotmail.com | APPEL JOSEF |

| | | | | | | |
|---|-----------|-------|-------------------|-----------|------------------------------------|---------------------------------------|
| ACTIVIDADES DE SERVICIOS ADMINISTRATIVOS Y DE APOYO. | PICHINCHA | QUITO | | 022238387 | terracen@yahoo.es | CONTRERAS GARCES MARIA SOLEDAD |
| COMERCIO AL POR MAYOR Y AL POR MENOR; REPARACIÓN DE VEHÍCULOS AUTOMOTORES Y MOTO CONSTRUCCIÓN. | PICHINCHA | QUITO | | 2824191 | info@microempagues-ec.com | CHAVEZ ALBAN FABIOLA ENCARNACION |
| INDUSTRIAS MANUFACTURERAS. | PICHINCHA | QUITO | KENNEDY | 2408554 | jteran@dycsc.com.ec | TERAN ALMEIDA JUAN DIEGO |
| ACTIVIDADES PROFESIONALES, CIENTÍFICAS Y TÉCNICAS. | PICHINCHA | QUITO | | 023261306 | contador@gmodular.com | ARELLANO VITERI GONZALO PATRICIO |
| ACTIVIDADES PROFESIONALES, CIENTÍFICAS Y TÉCNICAS. | PICHINCHA | QUITO | | 2247573 | patriciotv@iclaro.com.ec | PIE PARIS PATRICK |
| ACTIVIDADES DE ALOJAMIENTO Y DE SERVICIO DE COMIDAS. | PICHINCHA | QUITO | | 022568822 | andromaka@andromaka.com | PINTO SANDOVAL BRISEIDA ANDROMAKA |
| COMERCIO AL POR MAYOR Y AL POR MENOR; REPARACIÓN DE VEHÍCULOS AUTOMOTORES Y MOTO ENSEÑANZA. | PICHINCHA | QUITO | | 022463957 | contabilidad@pizzeriaelhornero.com | DEGETAU HOF MICHAEL FRANCO |
| COMERCIO AL POR MAYOR Y AL POR MENOR; REPARACIÓN DE VEHÍCULOS AUTOMOTORES Y MOTO ACTIVIDADES PROFESIONALES, CIENTÍFICAS Y TÉCNICAS. | PICHINCHA | QUITO | | 022483630 | pinturaslider@andinanet.net | VALDIVIEGO PROAÑO JACKSON RODOLFO |
| COMERCIO AL POR MAYOR Y AL POR MENOR; REPARACIÓN DE VEHÍCULOS AUTOMOTORES Y MOTO ACTIVIDADES PROFESIONALES, CIENTÍFICAS Y TÉCNICAS. | PICHINCHA | QUITO | COTOCOLLAO | 022482976 | liceo.ortega@gasset.edu.ec | PACHECO MALDONADO LOLA EULALIA |
| COMERCIO AL POR MAYOR Y AL POR MENOR; REPARACIÓN DE VEHÍCULOS AUTOMOTORES Y MOTO ACTIVIDADES PROFESIONALES, CIENTÍFICAS Y TÉCNICAS. | PICHINCHA | QUITO | CUMBAYÁ | 2894547 | das@movian.com.ec | ANDRADE SANTANDER DIANA ELISA |
| COMERCIO AL POR MAYOR Y AL POR MENOR; REPARACIÓN DE VEHÍCULOS AUTOMOTORES Y MOTO ACTIVIDADES DE ATENCIÓN DE LA SALUD HUMANA Y DE ASISTENCIA SOCIAL. | PICHINCHA | QUITO | CHAUPICRUZ | 2432951 | ds@dsconsultores.com.ec | DESCALZI SALGADO CESAR RICARDO |
| TRANSPORTE Y ALMACENAMIENTO. | PICHINCHA | QUITO | | 022458248 | rosa.elizabeth-sa@hotmail.com | GALARZA IZQUIERDO SAUL RODRIGO |
| COMERCIO AL POR MAYOR Y AL POR MENOR; REPARACIÓN DE VEHÍCULOS AUTOMOTORES Y MOTO ACTIVIDADES PROFESIONALES, CIENTÍFICAS Y TÉCNICAS. | PICHINCHA | QUITO | MARISCAL SUCRE | 2449900 | slenderquest@hotmail.com | SAMANIEGO GRANJA MAURICIO ALEJANDRO |
| COMERCIO AL POR MAYOR Y AL POR MENOR; REPARACIÓN DE VEHÍCULOS AUTOMOTORES Y MOTO ACTIVIDADES DE SERVICIOS ADMINISTRATIVOS Y DE APOYO. | PICHINCHA | QUITO | | 2560865 | ayoub@ecuanex.net.ec | LOPEZ AYOUB RAUL VIRGLIO |
| COMERCIO AL POR MAYOR Y AL POR MENOR; REPARACIÓN DE VEHÍCULOS AUTOMOTORES Y MOTO ACTIVIDADES PROFESIONALES, CIENTÍFICAS Y TÉCNICAS. | PICHINCHA | QUITO | | 022903186 | angeles-any@hotmail.com | MUZO YAMA JIMENA EULALIA |
| COMERCIO AL POR MAYOR Y AL POR MENOR; REPARACIÓN DE VEHÍCULOS AUTOMOTORES Y MOTO ACTIVIDADES DE SERVICIOS ADMINISTRATIVOS Y DE APOYO. | PICHINCHA | QUITO | | 6005334 | csoa@aslex.com.ec | CAPITO ALVAREZ JOSE GUILLERMO |
| COMERCIO AL POR MAYOR Y AL POR MENOR; REPARACIÓN DE VEHÍCULOS AUTOMOTORES Y MOTO ACTIVIDADES PROFESIONALES, CIENTÍFICAS Y TÉCNICAS. | PICHINCHA | QUITO | LA CONCEPCIÓN | 023331213 | info@psc-int.com | CAMACHO SAMANIEGO JORGE VINICIO |
| COMERCIO AL POR MAYOR Y AL POR MENOR; REPARACIÓN DE VEHÍCULOS AUTOMOTORES Y MOTO ACTIVIDADES PROFESIONALES, CIENTÍFICAS Y TÉCNICAS. | PICHINCHA | QUITO | | 022408741 | info@tropiccco.com | CARVALHO REINOSO JASCIVAN |
| COMERCIO AL POR MAYOR Y AL POR MENOR; REPARACIÓN DE VEHÍCULOS AUTOMOTORES Y MOTO ACTIVIDADES PROFESIONALES, CIENTÍFICAS Y TÉCNICAS. | PICHINCHA | QUITO | | 22604832 | info@cevidec.com | NAREA ROMERO ROSA DUNIA |
| COMERCIO AL POR MAYOR Y AL POR MENOR; REPARACIÓN DE VEHÍCULOS AUTOMOTORES Y MOTO ACTIVIDADES PROFESIONALES, CIENTÍFICAS Y TÉCNICAS. | PICHINCHA | QUITO | | 022251906 | juanfran777@gmail.com | ARELLANO BARRIGA LILIANA BEATRIZ |
| COMERCIO AL POR MAYOR Y AL POR MENOR; REPARACIÓN DE VEHÍCULOS AUTOMOTORES Y MOTO ACTIVIDADES DE SERVICIOS ADMINISTRATIVOS Y DE APOYO. | PICHINCHA | QUITO | LA CONCEPCIÓN | 022545248 | nandrade@cosas.com.ec | LEON RUSSO MARIA CAROLINA |
| COMERCIO AL POR MAYOR Y AL POR MENOR; REPARACIÓN DE VEHÍCULOS AUTOMOTORES Y MOTO EXPLOTACIÓN DE MINAS Y CANTERAS. | PICHINCHA | QUITO | JIPIJAPA | 022463547 | scriollo@yahoo.com | BAUS ROJAS CESAR MAURICIO |
| INFORMACIÓN Y COMUNICACIÓN. | PICHINCHA | QUITO | CARCELÉN | 2256784 | carshopping@carshopping.com.ec | AREVALO MACHADO ANGEL RICARDO |
| CONSTRUCCIÓN. | PICHINCHA | QUITO | LA CONCEPCIÓN | 6026630 | contabilidad@cjuventus.com | JARAMILLO LOMBANA OMAR JAVIER |
| ACTIVIDADES PROFESIONALES, CIENTÍFICAS Y TÉCNICAS. | PICHINCHA | QUITO | | 2439278 | sofia.gavilanez@tvecuador.com | EHLERS MORELLI CAROLINA |
| COMERCIO AL POR MAYOR Y AL POR MENOR; REPARACIÓN DE VEHÍCULOS AUTOMOTORES Y MOTO INDUSTRIAS MANUFACTURERAS. | PICHINCHA | QUITO | | 2245451 | agua@perfojapan.com | PAZMIÑO NARVAEZ JAIME ERNESTO |
| ENSEÑANZA. | PICHINCHA | QUITO | | 2254069 | fernandoponce.m@hotmail.com | PONCE MAYORGA CARLOS FERNANDO |
| ACTIVIDADES PROFESIONALES, CIENTÍFICAS Y TÉCNICAS. | PICHINCHA | QUITO | | 22557526 | asopetrol@yahoo.com | LANDAZURI WIETS JACQUES GABRIEL |
| COMERCIO AL POR MAYOR Y AL POR MENOR; REPARACIÓN DE VEHÍCULOS AUTOMOTORES Y MOTO INDUSTRIAS MANUFACTURERAS. | PICHINCHA | QUITO | MARISCAL SUCRE | 022503223 | mpmccam@hotmail.com | GUATEMAL CATUCUAMBA VICTOR OSWALDO |
| ENSEÑANZA. | PICHINCHA | QUITO | EL BATAN | 2566083 | dguerrero@equipaggio.com | CABEZAS BOLLUY RICHARD ANTONY |
| ACTIVIDADES PROFESIONALES, CIENTÍFICAS Y TÉCNICAS. | PICHINCHA | QUITO | | 22240753 | talleralloutte@yahoo.com | PASTOR EGUEZ VERONICA PATRICIA |
| EXPLOTACIÓN DE MINAS Y CANTERAS. | PICHINCHA | QUITO | CHAUPICRUZ | 022245263 | emilianosp2011@hotmail.es | MANCIATI JARAMILLO GUIDO |
| CONSTRUCCIÓN. | PICHINCHA | QUITO | | 2450003 | info@riascosyriascos.com | RIASCOS RIOFRIO JULIO GUSTAVO |
| ACTIVIDADES DE SERVICIOS ADMINISTRATIVOS Y DE APOYO. | PICHINCHA | QUITO | | 2450003 | info@riascosyriascos.com | RIASCOS ESTRADA JULIO GUSTAVO |
| TRANSPORTE Y ALMACENAMIENTO. | PICHINCHA | QUITO | | 022552360 | segurcas@segurcas.com.ec | COBOS BACA MARIA DE LOURDES |
| ACTIVIDADES PROFESIONALES, CIENTÍFICAS Y TÉCNICAS. | PICHINCHA | QUITO | | 022898770 | hquito@andinanet.net | ALENCASTRO GARAICOA MARIA GUADALUPE |
| TRANSPORTE Y ALMACENAMIENTO. | PICHINCHA | QUITO | | 3261039 | contaprex@cablemodem.com | SILVA VILLACRES ROSA MARLENE |
| COMERCIO AL POR MAYOR Y AL POR MENOR; REPARACIÓN DE VEHÍCULOS AUTOMOTORES Y MOTO COMERCIO AL POR MAYOR Y AL POR MENOR; REPARACIÓN DE VEHÍCULOS AUTOMOTORES Y MOTO CONSTRUCCIÓN. | PICHINCHA | QUITO | BELISARIO QUEVEDO | 3301149 | santiago@mastertransport.com | CHIRIBOGA HOLGUIN SANTIAGO |
| COMERCIO AL POR MAYOR Y AL POR MENOR; REPARACIÓN DE VEHÍCULOS AUTOMOTORES Y MOTO COMERCIO AL POR MAYOR Y AL POR MENOR; REPARACIÓN DE VEHÍCULOS AUTOMOTORES Y MOTO CONSTRUCCIÓN. | PICHINCHA | QUITO | | 022213007 | lilianamm@yahoo.com | MUÑOZ AYALA LUIS FELIPE |
| COMERCIO AL POR MAYOR Y AL POR MENOR; REPARACIÓN DE VEHÍCULOS AUTOMOTORES Y MOTO COMERCIO AL POR MAYOR Y AL POR MENOR; REPARACIÓN DE VEHÍCULOS AUTOMOTORES Y MOTO CONSTRUCCIÓN. | PICHINCHA | QUITO | | 22455602 | ofimar_uio@yahoo.es | MOLINA ANDRADE HUGO IVAN |
| COMERCIO AL POR MAYOR Y AL POR MENOR; REPARACIÓN DE VEHÍCULOS AUTOMOTORES Y MOTO COMERCIO AL POR MAYOR Y AL POR MENOR; REPARACIÓN DE VEHÍCULOS AUTOMOTORES Y MOTO CONSTRUCCIÓN. | PICHINCHA | QUITO | | 099449398 | jfdelabastida@esco.com | DE LA BASTIDA CRUZ JUAN FERNANDO |
| COMERCIO AL POR MAYOR Y AL POR MENOR; REPARACIÓN DE VEHÍCULOS AUTOMOTORES Y MOTO COMERCIO AL POR MAYOR Y AL POR MENOR; REPARACIÓN DE VEHÍCULOS AUTOMOTORES Y MOTO CONSTRUCCIÓN. | PICHINCHA | QUITO | | 2471840 | luen@andinanet.net | ENRIQUEZ AYALA SYLVIA ALEXANDRA |
| COMERCIO AL POR MAYOR Y AL POR MENOR; REPARACIÓN DE VEHÍCULOS AUTOMOTORES Y MOTO COMERCIO AL POR MAYOR Y AL POR MENOR; REPARACIÓN DE VEHÍCULOS AUTOMOTORES Y MOTO CONSTRUCCIÓN. | PICHINCHA | QUITO | | 022277315 | supercias.clientes@adcontur.com | BENALCAZAR ECHEVERRIA ANGEL SEBASTIAN |
| COMERCIO AL POR MAYOR Y AL POR MENOR; REPARACIÓN DE VEHÍCULOS AUTOMOTORES Y MOTO ACTIVIDADES PROFESIONALES, CIENTÍFICAS Y TÉCNICAS. | PICHINCHA | QUITO | | 2548981 | laservision2011@hotmail.com | HERRERA HERRERA FRANCISCO EDUARDO |
| CONSTRUCCIÓN. | PICHINCHA | QUITO | | 022260561 | mhuaraca@hoytv.com.ec | MORALES PLAZA JUAN ANDRES |
| COMERCIO AL POR MAYOR Y AL POR MENOR; REPARACIÓN DE VEHÍCULOS AUTOMOTORES Y MOTO COMERCIO AL POR MAYOR Y AL POR MENOR; REPARACIÓN DE VEHÍCULOS AUTOMOTORES Y MOTO CONSTRUCCIÓN. | PICHINCHA | QUITO | | 022551458 | jbatallas@live.com | BATALLAS ZAPATA JAIME FERNANDO |
| COMERCIO AL POR MAYOR Y AL POR MENOR; REPARACIÓN DE VEHÍCULOS AUTOMOTORES Y MOTO COMERCIO AL POR MAYOR Y AL POR MENOR; REPARACIÓN DE VEHÍCULOS AUTOMOTORES Y MOTO CONSTRUCCIÓN. | PICHINCHA | QUITO | | 2459702 | administrativo@elitrade.com.ec | CHAMPENOIS DONNA LAURENT MICHEL |
| COMERCIO AL POR MAYOR Y AL POR MENOR; REPARACIÓN DE VEHÍCULOS AUTOMOTORES Y MOTO ACTIVIDADES PROFESIONALES, CIENTÍFICAS Y TÉCNICAS. | PICHINCHA | QUITO | | 2483416 | cmejia@neumac.com | GARCES RIVADENEIRA MARIA LORENA |
| ENSEÑANZA. | PICHINCHA | QUITO | | 2220329 | larteta@vertica.com.ec | ARTETA CARDENAS SERGIO ALEJANDRO |
| ACTIVIDADES PROFESIONALES, CIENTÍFICAS Y TÉCNICAS. | PICHINCHA | QUITO | | 2439483 | compustaw@gmail.com | FLORES PASPUEL LUIS HUMBERTO |
| CONSTRUCCIÓN. | PICHINCHA | QUITO | | 099728768 | omancheno2002@yahoo.com | GRANADOS MENDOZA LUIS BOLIVAR |
| ACTIVIDADES DE ALOJAMIENTO Y DE SERVICIO DE COMIDAS. | PICHINCHA | QUITO | | 022490383 | rdonoso1@uio.satnet.net | DONOSO DI DONATO ALFREDO ROBERTO |
| COMERCIO AL POR MAYOR Y AL POR MENOR; REPARACIÓN DE VEHÍCULOS AUTOMOTORES Y MOTO COMERCIO AL POR MAYOR Y AL POR MENOR; REPARACIÓN DE VEHÍCULOS AUTOMOTORES Y MOTO CONSTRUCCIÓN. | PICHINCHA | QUITO | JIPIJAPA | 022448328 | contabilidad@pizzeriaelhornero.com | DEGETAU HOF MICHAEL FRANCO |
| COMERCIO AL POR MAYOR Y AL POR MENOR; REPARACIÓN DE VEHÍCULOS AUTOMOTORES Y MOTO COMERCIO AL POR MAYOR Y AL POR MENOR; REPARACIÓN DE VEHÍCULOS AUTOMOTORES Y MOTO CONSTRUCCIÓN. | PICHINCHA | QUITO | | 2922791 | comsri@con-kamerino.com | MANCERO GALLEGOS LUIS ALEXANDER |
| COMERCIO AL POR MAYOR Y AL POR MENOR; REPARACIÓN DE VEHÍCULOS AUTOMOTORES Y MOTO COMERCIO AL POR MAYOR Y AL POR MENOR; REPARACIÓN DE VEHÍCULOS AUTOMOTORES Y MOTO CONSTRUCCIÓN. | PICHINCHA | QUITO | | 2546297 | top.line@uio.satnet.net | CHAVEZ VASCONES HUMBERTO BENJAMIN |
| COMERCIO AL POR MAYOR Y AL POR MENOR; REPARACIÓN DE VEHÍCULOS AUTOMOTORES Y MOTO COMERCIO AL POR MAYOR Y AL POR MENOR; REPARACIÓN DE VEHÍCULOS AUTOMOTORES Y MOTO CONSTRUCCIÓN. | PICHINCHA | QUITO | | 026009401 | info@positivturismo.com | DUNNENBERGER WILLI |
| COMERCIO AL POR MAYOR Y AL POR MENOR; REPARACIÓN DE VEHÍCULOS AUTOMOTORES Y MOTO COMERCIO AL POR MAYOR Y AL POR MENOR; REPARACIÓN DE VEHÍCULOS AUTOMOTORES Y MOTO CONSTRUCCIÓN. | PICHINCHA | QUITO | JIPIJAPA | 022255845 | cranexge@andinanet.net | BENAVIDES BOLAÑOS LUIS POLIVIO |
| TRANSPORTE Y ALMACENAMIENTO. | PICHINCHA | QUITO | | 022419264 | sehicocicialtda@hotmail.com | FIERRO GUERRERO OSWALDO RODRIGO |
| COMERCIO AL POR MAYOR Y AL POR MENOR; REPARACIÓN DE VEHÍCULOS AUTOMOTORES Y MOTO EXPLOTACIÓN DE MINAS Y CANTERAS. | PICHINCHA | QUITO | | 2401447 | WPEREZ@AUDIASES.COM.EC | CORREA BALLESTEROS FELIPE MANUEL |
| COMERCIO AL POR MAYOR Y AL POR MENOR; REPARACIÓN DE VEHÍCULOS AUTOMOTORES Y MOTO EXPLOTACIÓN DE MINAS Y CANTERAS. | PICHINCHA | QUITO | IÑAQUITO | 2237170 | wrios@sistran.com.ec | RIOS MENDEZ JOSE ERNESTO |
| COMERCIO AL POR MAYOR Y AL POR MENOR; REPARACIÓN DE VEHÍCULOS AUTOMOTORES Y MOTO EXPLOTACIÓN DE MINAS Y CANTERAS. | PICHINCHA | QUITO | | 2263350 | amilcar.hidalgo@la.weatherford.com | ORTIZ VASQUEZ AQUILES JOSE |
| COMERCIO AL POR MAYOR Y AL POR MENOR; REPARACIÓN DE VEHÍCULOS AUTOMOTORES Y MOTO EXPLOTACIÓN DE MINAS Y CANTERAS. | PICHINCHA | QUITO | | 022506090 | elmequip@cablemodem.com.ec | JUMBO TORRES ANGEL POLIVIO |
| TRANSPORTE Y ALMACENAMIENTO. | PICHINCHA | QUITO | | 2616402 | patriciogomez1961@hotmail.com | GARCIA SEGUNDO NESTOR |

| | | | | | |
|--|-----------|-------|-----------|-----------------------------------|---|
| AGRICULTURA, GANADERÍA, SILVICULTURA Y PESCA. | PICHINCHA | QUITO | 2376856 | info@conan-multiflor.com | PLITTMAN PAUKER ROBERTO LEOPOLDO |
| ACTIVIDADES PROFESIONALES, CIENTÍFICAS Y TÉCNICAS. | PICHINCHA | QUITO | 2500001 | patco@patco.com.ec | PALAN TAMAYO BOLIVAR OSWALDO |
| COMERCIO AL POR MAYOR Y AL POR MENOR; REPARACIÓN DE VEHÍCULOS AUTOMOTORES Y MOTO | PICHINCHA | QUITO | 022801385 | tomasangrehs@tupperware.com.ec | NUNES RODRIGUEZ MARIA CECILIA |
| INDUSTRIAS MANUFACTURERAS. | PICHINCHA | QUITO | 2467636 | incoprov@incoprov.com | LOZA CARRERA GONZALO RUBEN |
| COMERCIO AL POR MAYOR Y AL POR MENOR; REPARACIÓN DE VEHÍCULOS AUTOMOTORES Y MOTO | PICHINCHA | QUITO | 2528605 | mecanogr@interactive.net.ec | SANCHEZ PUENTE DIEGO RAUL |
| CONSTRUCCIÓN. | PICHINCHA | QUITO | 2379401 | ccas@andinanet.net | CARRASCO VALDIVIEZO ANTONIO SEBASTIAN |
| INDUSTRIAS MANUFACTURERAS. | PICHINCHA | QUITO | 2397567 | naturalquimic@accessinter.net | SALINAS BUITRON JOSE ANTONIO |
| ACTIVIDADES PROFESIONALES, CIENTÍFICAS Y TÉCNICAS. | PICHINCHA | QUITO | 022409007 | reinspet@ecnet.ec | LOYOLA CASTILLO MARY GERMANIA |
| COMERCIO AL POR MAYOR Y AL POR MENOR; REPARACIÓN DE VEHÍCULOS AUTOMOTORES Y MOTO | PICHINCHA | QUITO | 2521954 | info@ecuacopia.com | CHEDIAK MARTINEZ JOSE JAVIER |
| TRANSPORTE Y ALMACENAMIENTO. | PICHINCHA | QUITO | 2658537 | tranzeta14@hotmail.com | YUGSI YANEZ EDGAR MARCELO |
| ACTIVIDADES PROFESIONALES, CIENTÍFICAS Y TÉCNICAS. | PICHINCHA | QUITO | 022526050 | gbyaschia@new-access.net | BUENO AGUIRRE EDUARDO GONZALO |
| COMERCIO AL POR MAYOR Y AL POR MENOR; REPARACIÓN DE VEHÍCULOS AUTOMOTORES Y MOTO | PICHINCHA | QUITO | 2263439 | smarttec@interactive.net.ec | ORTEGA LOPEZ OSCAR FERNANDO |
| ACTIVIDADES PROFESIONALES, CIENTÍFICAS Y TÉCNICAS. | PICHINCHA | QUITO | 022238761 | bgdgerencia@guevaraduran.com | POZO CRESPO MAURICIO GONZALO |
| COMERCIO AL POR MAYOR Y AL POR MENOR; REPARACIÓN DE VEHÍCULOS AUTOMOTORES Y MOTO | PICHINCHA | QUITO | 022484347 | ramhs2007@gmail.com | RICAUETE BERNAL RICARDO AUGUSTO |
| COMERCIO AL POR MAYOR Y AL POR MENOR; REPARACIÓN DE VEHÍCULOS AUTOMOTORES Y MOTO | PICHINCHA | QUITO | 022242787 | discover@punto.net.ec | VELA SAA GONZALO ESTEBAN |
| COMERCIO AL POR MAYOR Y AL POR MENOR; REPARACIÓN DE VEHÍCULOS AUTOMOTORES Y MOTO | PICHINCHA | QUITO | 2374280 | info@technoswiss.ec | EGLI PETER |
| ACTIVIDADES DE SERVICIOS ADMINISTRATIVOS Y DE APOYO. | PICHINCHA | QUITO | 022543898 | pasajes@uio.satnet.net | SILBERSTEIN WERNER KURT |
| ACTIVIDADES DE SERVICIOS ADMINISTRATIVOS Y DE APOYO. | PICHINCHA | QUITO | 22920087 | fiestatravel@hotmail.com | PALACIOS TERAN DIEGO DANIEL |
| ACTIVIDADES PROFESIONALES, CIENTÍFICAS Y TÉCNICAS. | PICHINCHA | QUITO | 022404448 | frank1.b@hotmail.com | PADILLA GALARRAGA WASHINGTON AUGUSTO |
| INDUSTRIAS MANUFACTURERAS. | PICHINCHA | QUITO | 093980536 | aero_interpropec@hotmail.com | RODRIGUEZ NICOLALDE CARLOS GUSTAVO |
| ACTIVIDADES PROFESIONALES, CIENTÍFICAS Y TÉCNICAS. | PICHINCHA | QUITO | 02232068 | vrondal@ejprado.com | PRADO TROYA JUAN ALBERTO |
| CONSTRUCCIÓN. | PICHINCHA | QUITO | 2526665 | silvyelen@hotmail.com | BARRERA ROBERTO |
| CONSTRUCCIÓN. | PICHINCHA | QUITO | 2561898 | contalcorp@hotmail.com | RAMIREZ SANMARTIN CARLOS ENRIQUE |
| COMERCIO AL POR MAYOR Y AL POR MENOR; REPARACIÓN DE VEHÍCULOS AUTOMOTORES Y MOTO | PICHINCHA | QUITO | 2548079 | carish@access.net.ec | CABEZAS BROLLEY JUDY MICHELLE |
| COMERCIO AL POR MAYOR Y AL POR MENOR; REPARACIÓN DE VEHÍCULOS AUTOMOTORES Y MOTO | PICHINCHA | QUITO | 2260294 | scarlosdiaz@hotmail.com | BETANCOURT PALACIOS JORGE LUIS |
| TRANSPORTE Y ALMACENAMIENTO. | PICHINCHA | QUITO | 026001227 | erservicios@gmail.com | ROMO ALVAREZ EDGAR ESTUARDO |
| ACTIVIDADES DE SERVICIOS ADMINISTRATIVOS Y DE APOYO. | PICHINCHA | QUITO | 022225690 | hugoj@andinanet.net | JATIVA PABON HECTOR HUGO |
| COMERCIO AL POR MAYOR Y AL POR MENOR; REPARACIÓN DE VEHÍCULOS AUTOMOTORES Y MOTO | PICHINCHA | QUITO | 026014914 | sopetro@uio.satnet.net | PEREZ CARRERA AUGUSTO IVAN |
| TRANSPORTE Y ALMACENAMIENTO. | PICHINCHA | QUITO | 2430511 | nschaeffer@andinanet.net | SCHAEFFER LABROUSSE NOEL GEORGES ALBERT |
| CONSTRUCCIÓN. | PICHINCHA | QUITO | 022553934 | contarim.cia.ltda@hotmail.com | BUSTOS TELLO ANTONIO |
| TRANSPORTE Y ALMACENAMIENTO. | PICHINCHA | QUITO | 26012300 | conta3@intercilsa.com.ec | LARREA FLORES CARLOS MANUEL |
| INFORMACIÓN Y COMUNICACIÓN. | PICHINCHA | QUITO | 2502427 | dcoronel@lexusca.com | MONTOYA FLORES ROBERTO MARTIN |
| CONSTRUCCIÓN. | PICHINCHA | QUITO | 022237320 | espinel_cialtda@hotmail.com | ESPINEL ECHEVERRIA ROBERTO GUILLERMO |
| ACTIVIDADES PROFESIONALES, CIENTÍFICAS Y TÉCNICAS. | PICHINCHA | QUITO | 2252091 | arturoangel@gmail.com | MEDINA ARTURO ANGEL |
| ACTIVIDADES DE SERVICIOS ADMINISTRATIVOS Y DE APOYO. | PICHINCHA | QUITO | 6006811 | gerencia@econatitaturismo.com | BAQUERO GONZALEZ GINA PAULINA |
| COMERCIO AL POR MAYOR Y AL POR MENOR; REPARACIÓN DE VEHÍCULOS AUTOMOTORES Y MOTO | PICHINCHA | QUITO | 2564590 | dinareco@andinanet.net.ec | AVILA GUZMAN ALONSO |
| INDUSTRIAS MANUFACTURERAS. | PICHINCHA | QUITO | 2238012 | info@empresdane.com | PIEDRA RAMIREZ SEGUNDO GERMAN |
| ACTIVIDADES INMOBILIARIAS. | PICHINCHA | QUITO | 2594305 | sanpras_cia.ltda@hotmail.com | PEREZ CRUZ DIEGO JAVIER |
| CONSTRUCCIÓN. | PICHINCHA | QUITO | 022225170 | formigal@andinanet.net | MARRACO DE LOS ARCOS ANTONIO |
| ACTIVIDADES DE SERVICIOS ADMINISTRATIVOS Y DE APOYO. | PICHINCHA | QUITO | 022898770 | hquito@andinanet.net | ALENCASTRO GARAIcoa MARIA GUADALUPE |
| EXPLORACIÓN DE MINAS Y CANTERAS. | PICHINCHA | QUITO | 022898770 | hquito@andinanet.net | ALENCASTRO GARAIcoa MARIA GUADALUPE |
| CONSTRUCCIÓN. | PICHINCHA | QUITO | 023826950 | conaldue@gmail.com | ALVAREZ DUEÑAS BYRON RUBEN |
| INFORMACIÓN Y COMUNICACIÓN. | PICHINCHA | QUITO | 2250279 | servicios@gennassis.com | ROLDAN CRESPO GIOVANNI RAFAEL |
| CONSTRUCCIÓN. | PICHINCHA | QUITO | 022461420 | nkuarq@gmilleniun.net | NARVAEZ ANDRADE CAUPLICAN GERMAN |
| ACTIVIDADES PROFESIONALES, CIENTÍFICAS Y TÉCNICAS. | PICHINCHA | QUITO | 3265038 | asistente@jesss.org | GUEVARA ALVARADO EDGAR RODRIGO |
| TRANSPORTE Y ALMACENAMIENTO. | PICHINCHA | QUITO | 022458627 | asesorconta@hotmail.com | PAREJA MONTESINOS JORGE ARMANDO |
| COMERCIO AL POR MAYOR Y AL POR MENOR; REPARACIÓN DE VEHÍCULOS AUTOMOTORES Y MOTO | PICHINCHA | QUITO | 026006163 | pantone.impresiones@gmail.com | HERNANDEZ VERGARA RODRIGO ANDRES |
| ENSEÑANZA. | PICHINCHA | QUITO | 2226847 | jaquelineriv@hotmail.com | ESPINOZA GRANJA JUAN MIGUEL |
| CONSTRUCCIÓN. | PICHINCHA | QUITO | 022892230 | juanerazo@constructiva.com | ERAZO SOLINES JUAN ELIAS |
| COMERCIO AL POR MAYOR Y AL POR MENOR; REPARACIÓN DE VEHÍCULOS AUTOMOTORES Y MOTO | PICHINCHA | QUITO | 022225547 | mercedesestradas@hotmail.com | ESTRADA SALAZAR NORMA BENIGNA |
| ACTIVIDADES DE SERVICIOS ADMINISTRATIVOS Y DE APOYO. | PICHINCHA | QUITO | 2270811 | soluciones_contables1@hotmail.com | TAMAYO CARRERA RUTH CRISTINA |
| COMERCIO AL POR MAYOR Y AL POR MENOR; REPARACIÓN DE VEHÍCULOS AUTOMOTORES Y MOTO | PICHINCHA | QUITO | 022471788 | textiles@idtex.com.ec | BRITO RHOR MIGUEL ANGEL |
| CONSTRUCCIÓN. | PICHINCHA | QUITO | 2264933 | arbecu@arbecuador.com | VELASCO JARRIN BYRON PATRICIO |
| ACTIVIDADES PROFESIONALES, CIENTÍFICAS Y TÉCNICAS. | PICHINCHA | QUITO | 2224402 | znarfs@uio.satnet.net | ERAZO LOPEZ TOMAS GIOVANNI |
| COMERCIO AL POR MAYOR Y AL POR MENOR; REPARACIÓN DE VEHÍCULOS AUTOMOTORES Y MOTO | PICHINCHA | QUITO | 3201297 | patotates@yahoo.com | HALLO PAZMIÑO JESSICA ALEXANDRA |
| COMERCIO AL POR MAYOR Y AL POR MENOR; REPARACIÓN DE VEHÍCULOS AUTOMOTORES Y MOTO | PICHINCHA | QUITO | 022502991 | cedecomp@andinanet.net | CEVALLOS BORJA MARTH GLADIS |
| INDUSTRIAS MANUFACTURERAS. | PICHINCHA | QUITO | 2822103 | pvega@especiesexoticas.com | VEGA GONZALEZ PEDRO JAVIER |
| ACTIVIDADES DE SERVICIOS ADMINISTRATIVOS Y DE APOYO. | PICHINCHA | QUITO | 462580 | xavier2363@hotmail.com | VILLAMAR ALTAMIRANO ANGEL XAVIER |
| COMERCIO AL POR MAYOR Y AL POR MENOR; REPARACIÓN DE VEHÍCULOS AUTOMOTORES Y MOTO | PICHINCHA | QUITO | 2258421 | ventas@danielcom.com | VARGAS GUERRA ELEANA DALILA |
| COMERCIO AL POR MAYOR Y AL POR MENOR; REPARACIÓN DE VEHÍCULOS AUTOMOTORES Y MOTO | PICHINCHA | QUITO | 2431732 | carlosaserranoc@yahoo.com | SERRANO CISNEROS CARLOS ALBERTO |
| ACTIVIDADES PROFESIONALES, CIENTÍFICAS Y TÉCNICAS. | PICHINCHA | QUITO | 2503018 | rodrigoaguirrech@yahoo.com | AGUIRRE CHARVET RODRIGO ALFONSO |
| COMERCIO AL POR MAYOR Y AL POR MENOR; REPARACIÓN DE VEHÍCULOS AUTOMOTORES Y MOTO | PICHINCHA | QUITO | 022656568 | comcanadaf@hotmail.com | RAZA ACOSTA LOLA TERESA |
| ACTIVIDADES DE SERVICIOS ADMINISTRATIVOS Y DE APOYO. | PICHINCHA | QUITO | 2252527 | leonseg@interactive.net.ec | LEON TOBAR GERARDO SEGUNDO |

| | | | | | | |
|--|-----------|-------|------------------|-----------|--|---|
| TRANSPORTE Y ALMACENAMIENTO. | PICHINCHA | QUITO | LA CONCEPCIÓN | 022257631 | sarava@uio.satnet.net | MEJIA MOLINA RICARDO IVAN |
| ACTIVIDADES PROFESIONALES, CIENTÍFICAS Y TÉCNICAS. | PICHINCHA | QUITO | | 022904060 | obraciv@uio.satnet.net | BURBANO ENRIQUEZ LUIS ALFREDO |
| ACTIVIDADES PROFESIONALES, CIENTÍFICAS Y TÉCNICAS. | PICHINCHA | QUITO | EL BATAN | 022902425 | xrivadeneira@brem.com.ec | RIVADENEIRA BURBANO EDUARDO XAVIER |
| ACTIVIDADES DE ALOJAMIENTO Y DE SERVICIO DE COMIDAS. | PICHINCHA | QUITO | IÑAQUITO | 022920092 | lupecdg@hotmail.com | CASTRO CUEVA JORGE GUSTAVO |
| COMERCIO AL POR MAYOR Y AL POR MENOR; REPARACIÓN DE VEHÍCULOS AUTOMOTORES Y MOTO | PICHINCHA | QUITO | | 6013637 | ljeon@sertelvag.com.ec | LEON LALAMA JAIME LITVINOV |
| COMERCIO AL POR MAYOR Y AL POR MENOR; REPARACIÓN DE VEHÍCULOS AUTOMOTORES Y MOTO | PICHINCHA | QUITO | | 2526897 | najomez@cablemodem.com.ec | NARANJO MEZA CARLOS LEONARDO |
| COMERCIO AL POR MAYOR Y AL POR MENOR; REPARACIÓN DE VEHÍCULOS AUTOMOTORES Y MOTO | PICHINCHA | QUITO | | 022416870 | cornedosalud@hotmail.com | VIVAR VILLAMAR AURA YELENA |
| COMERCIO AL POR MAYOR Y AL POR MENOR; REPARACIÓN DE VEHÍCULOS AUTOMOTORES Y MOTO | PICHINCHA | QUITO | | 2550471 | multigres@uio.satnet.net | PACHON VARGAS GUILLERMO ALFREDO |
| ACTIVIDADES DE SERVICIOS ADMINISTRATIVOS Y DE APOYO. | PICHINCHA | QUITO | | 022995400 | mramirez@grupolaar.com | ROJAS VARGAS LUIS HORACIO |
| ACTIVIDADES DE SERVICIOS ADMINISTRATIVOS Y DE APOYO. | PICHINCHA | QUITO | LA CONCEPCIÓN | 2274636 | margaritabastidascps@hotmail.com | TORRES PERUGACHI CARLOS FRANCISCO |
| TRANSPORTE Y ALMACENAMIENTO. | PICHINCHA | QUITO | | 3301153 | financiero@sorciar.com.ec | ALARCON VERGARA VERONICA DE LA DOLOROSA |
| ACTIVIDADES DE ALOJAMIENTO Y DE SERVICIO DE COMIDAS. | PICHINCHA | QUITO | EL BATAN | 022500658 | smosquera@crepesywaffles-ec.com | MOSQUERA AGUIRRE SERGIO |
| CONSTRUCCIÓN. | PICHINCHA | QUITO | EL BATAN | 22440671 | estructurasmetalicas_proyectos@hotmail.c | GONZALEZ OBREGON LUIS ERNESTO |
| INDUSTRIAS MANUFACTURERAS. | PICHINCHA | QUITO | | 022379113 | dalvarado@dayc.com.ec | ALVARADO POLO PABLO DANIELO |
| COMERCIO AL POR MAYOR Y AL POR MENOR; REPARACIÓN DE VEHÍCULOS AUTOMOTORES Y MOTO | PICHINCHA | QUITO | | 2344610 | cavem@grupocavem.com | VERA MENESES CARLOS ROMEO |
| COMERCIO AL POR MAYOR Y AL POR MENOR; REPARACIÓN DE VEHÍCULOS AUTOMOTORES Y MOTO | PICHINCHA | QUITO | | 2434459 | textecnica@acces.net.ec | UBIDIA PEREZ MARIA MAGDALENA |
| COMERCIO AL POR MAYOR Y AL POR MENOR; REPARACIÓN DE VEHÍCULOS AUTOMOTORES Y MOTO | PICHINCHA | QUITO | | 022921891 | mcorral@inforsys.com.ec | CORRAL MORAN MARIA SOLEDAD |
| COMERCIO AL POR MAYOR Y AL POR MENOR; REPARACIÓN DE VEHÍCULOS AUTOMOTORES Y MOTO | PICHINCHA | QUITO | | 2591217 | acoe.ig@andinanet.net | PORRAS ZAMBRANO BERNARDITA JACQUELINE |
| COMERCIO AL POR MAYOR Y AL POR MENOR; REPARACIÓN DE VEHÍCULOS AUTOMOTORES Y MOTO | PICHINCHA | QUITO | | 2220550 | contabilidad@fabara.ec | CACCIA GIANPIERO |
| ACTIVIDADES DE SERVICIOS ADMINISTRATIVOS Y DE APOYO. | PICHINCHA | QUITO | | 2282005 | seinsepri@hotmail.com | MORANTE TRUJILLO CHRISTOPHER OMAR |
| ACTIVIDADES DE ALOJAMIENTO Y DE SERVICIO DE COMIDAS. | PICHINCHA | QUITO | JIPIJAPA | 022448328 | contabilidad@pizzeriaelhornero.com | DEGETAU HOF MICHAEL FRANCO |
| ACTIVIDADES DE SERVICIOS ADMINISTRATIVOS Y DE APOYO. | PICHINCHA | QUITO | | 3316863 | sygmus2003@yahoo.com | OROZCO GONZALEZ MARCELO IVAN |
| COMERCIO AL POR MAYOR Y AL POR MENOR; REPARACIÓN DE VEHÍCULOS AUTOMOTORES Y MOTO | PICHINCHA | QUITO | | 2446085 | imstratec@hotmail.com | STRATILA MARIEANA |
| ACTIVIDADES DE ALOJAMIENTO Y DE SERVICIO DE COMIDAS. | PICHINCHA | QUITO | | 2864588 | arq_alejandrodeldgado@hotmail.com | DELGADO DEL HIERRO ALEJANDRO |
| COMERCIO AL POR MAYOR Y AL POR MENOR; REPARACIÓN DE VEHÍCULOS AUTOMOTORES Y MOTO | PICHINCHA | QUITO | | 2564113 | fer76bs@hotmail.com | SOLORZANO ILLANZE MARIANA DE JESUS |
| AGRICULTURA, GANADERÍA, SILVICULTURA Y PESCA. | PICHINCHA | QUITO | PUEMBO | 022390528 | auditoria@lahaciendaflores.com | HUG RICHNON HANSPETER |
| COMERCIO AL POR MAYOR Y AL POR MENOR; REPARACIÓN DE VEHÍCULOS AUTOMOTORES Y MOTO | PICHINCHA | QUITO | COTOCOLLAO | 2483150 | margarita_m@hyh.com.ec | BRIONES FLORES ANGELA MARIA |
| ACTIVIDADES DE SERVICIOS ADMINISTRATIVOS Y DE APOYO. | PICHINCHA | QUITO | | 2448781 | raltamir90@hotmail.com | BARRERO PINO MARIA MONICA |
| ACTIVIDADES DE ALOJAMIENTO Y DE SERVICIO DE COMIDAS. | PICHINCHA | QUITO | | 022449444 | apgonzalez@deltamantero.com | STRAESSLE MOSER DOMINIC ANDRES |
| TRANSPORTE Y ALMACENAMIENTO. | PICHINCHA | QUITO | | 022440619 | tearg@accessinter.net | ROMERO TELLEZ LUIS HERBERT |
| COMERCIO AL POR MAYOR Y AL POR MENOR; REPARACIÓN DE VEHÍCULOS AUTOMOTORES Y MOTO | PICHINCHA | QUITO | CENTRO HISTÓRICO | 2584203 | ferodriguez@punto.net.ec | RODRIGUEZ SALAZAR JORGE PATRICIO |
| TRANSPORTE Y ALMACENAMIENTO. | PICHINCHA | QUITO | | 02244282 | colmundo@hotmail.com | LOPEZ SOLARTE MAGNOLIA |
| ACTIVIDADES PROFESIONALES, CIENTÍFICAS Y TÉCNICAS. | PICHINCHA | QUITO | MARISCAL SUCRE | 2527336 | uribes@uio.satnet.net | URIBE CABRERA MONICA |
| ACTIVIDADES DE SERVICIOS ADMINISTRATIVOS Y DE APOYO. | PICHINCHA | QUITO | LA CONCEPCIÓN | 2415884 | gruvipro@andinanet.net | SERRANO LOPEZ RAUL GUSTAVO |
| EXPLOTACIÓN DE MINAS Y CANTERAS. | PICHINCHA | QUITO | | 2544977 | neybarriouuevo@andinanet.net | SANCHEZ SANCHEZ NELY EMPERATRIZ |
| COMERCIO AL POR MAYOR Y AL POR MENOR; REPARACIÓN DE VEHÍCULOS AUTOMOTORES Y MOTO | PICHINCHA | QUITO | | 022042245 | jiannine.ortega@amapec.com | VARGAS DIAZ ODILA ELIZABETH |
| COMERCIO AL POR MAYOR Y AL POR MENOR; REPARACIÓN DE VEHÍCULOS AUTOMOTORES Y MOTO | PICHINCHA | QUITO | | 022464391 | tesycons@uio.satnet.net | TAMAYO ESPINOSA CESAR FERNANDO |
| COMERCIO AL POR MAYOR Y AL POR MENOR; REPARACIÓN DE VEHÍCULOS AUTOMOTORES Y MOTO | PICHINCHA | QUITO | | 2447131 | ac_asesoriacontable@hotmail.com | D ALIA WALTER |
| INDUSTRIAS MANUFACTURERAS. | PICHINCHA | QUITO | | 2535486 | ventas@vogelguitars.com | GOMEZ VALLEJO EDWIN PATRICIO |
| ACTIVIDADES DE SERVICIOS ADMINISTRATIVOS Y DE APOYO. | PICHINCHA | QUITO | | 3331145 | consultores@tributarios.com.ec | PEÑA Y LILLO BALTIERNA ERNESTO JESUS |
| ACTIVIDADES INMOBILIARIAS. | PICHINCHA | QUITO | IÑAQUITO | 022499999 | inicio.viczaino@kfc.com.ec | FORNAX GROUP CORP |
| ACTIVIDADES DE SERVICIOS ADMINISTRATIVOS Y DE APOYO. | PICHINCHA | QUITO | | 2460981 | kponcef@hotmail.com | ROSETO ROSETO EDUARDO MANUEL ANTONIO |
| INDUSTRIAS MANUFACTURERAS. | PICHINCHA | QUITO | | 2902760 | CREATIVE@GRAPHUSECUADOR.COM | DUEÑAS PINTO LIDIA ORFELINA |
| COMERCIO AL POR MAYOR Y AL POR MENOR; REPARACIÓN DE VEHÍCULOS AUTOMOTORES Y MOTO | PICHINCHA | QUITO | | 22478442 | provealmo@hotmail.com | ALBAN CORRAL MARCO EFRAIN |
| INDUSTRIAS MANUFACTURERAS. | PICHINCHA | QUITO | | 022483148 | financiero@arrovictech.com | VALENCIA PROAÑO SONIA MARILU CLIYMENIA |
| ACTIVIDADES DE SERVICIOS ADMINISTRATIVOS Y DE APOYO. | PICHINCHA | QUITO | | 2251300 | jorgesory@hotmail.com | ROBALINO YEPEZ ENZO GUSTAVO |
| INFORMACIÓN Y COMUNICACIÓN. | PICHINCHA | QUITO | IÑAQUITO | 2456768 | fpadilla@telydata.net | PADILLA NARVAEZ ALFONSO FERNANDO |
| COMERCIO AL POR MAYOR Y AL POR MENOR; REPARACIÓN DE VEHÍCULOS AUTOMOTORES Y MOTO | PICHINCHA | QUITO | | 2234405 | fenbek@porta.net | VON DER BECKE PABLO HORACIO |
| ACTIVIDADES INMOBILIARIAS. | PICHINCHA | QUITO | IÑAQUITO | 2445670 | cencris_cia.ltda@hotmail.com | SANDOVAL DIAZ MARIA CRISTINA |
| AGRICULTURA, GANADERÍA, SILVICULTURA Y PESCA. | PICHINCHA | QUITO | | 2986469 | tesoreriauiio@reproavi.com | JIMENEZ VIANA ELINA ANATOLIA |
| INDUSTRIAS MANUFACTURERAS. | PICHINCHA | QUITO | AMAGUAÑA | 3969500 | acubero@zaimella.com | DI MELLA VESPA GIOVANNI CARLOS |
| ACTIVIDADES DE SERVICIOS ADMINISTRATIVOS Y DE APOYO. | PICHINCHA | QUITO | | 2296795 | luisorozco_alvarez@hotmail.com@hotmail.com | ALAVA CORONEL ANA DEL ROSARIO |
| ACTIVIDADES DE SERVICIOS ADMINISTRATIVOS Y DE APOYO. | PICHINCHA | QUITO | | 022453047 | correopersonaldevic@hotmail.com | ORDOÑEZ ROMERO VICTOR MANUEL |
| CONSTRUCCIÓN. | PICHINCHA | QUITO | | 2433523 | coreimexa@hotmail.com | DE LA ROSA PEREZ MARIA ELIZABETH |
| ACTIVIDADES DE ATENCIÓN DE LA SALUD HUMANA Y DE ASISTENCIA SOCIAL. | PICHINCHA | QUITO | | 2660164 | contabilidad2@ces.med.ec | BARROS FLORES HUGO EDGAR |
| TRANSPORTE Y ALMACENAMIENTO. | PICHINCHA | QUITO | SANTA PRISCA | 022542620 | luzette@latgyk.com | ARROYO TORRES THALIA LUZETTE |
| SUMINISTRO DE ELECTRICIDAD, GAS, VAPOR Y AIRE ACONDICIONADO. | PICHINCHA | QUITO | | 2252953 | asistentero@andinanet.net | RINCON ARCILA HERNAN |
| INDUSTRIAS MANUFACTURERAS. | PICHINCHA | QUITO | CALDERÓN | 2821438 | msandoval@quemco.com | ALVAREZ LLAGUNO JOHNNY CARSON |
| CONSTRUCCIÓN. | PICHINCHA | QUITO | | 23260263 | cialmaco@gmail.com | NARVAEZ PURTSCHERT SEBASTIAN |
| ACTIVIDADES PROFESIONALES, CIENTÍFICAS Y TÉCNICAS. | PICHINCHA | QUITO | CUMBAYÁ | 2892737 | oscarhurtado2005@yahoo.com | HURTADO CIFUENTES OSCAR |
| ACTIVIDADES PROFESIONALES, CIENTÍFICAS Y TÉCNICAS. | PICHINCHA | QUITO | | 022986456 | cdonosos@tobarybustamante.com | TOBAR CARRION JUAN BERNARDO |
| ACTIVIDADES DE SERVICIOS ADMINISTRATIVOS Y DE APOYO. | PICHINCHA | QUITO | | 2071953 | guerraf@medeo.com.ec | CRISTOBAL SEAVIEW S.A. |
| ACTIVIDADES PROFESIONALES, CIENTÍFICAS Y TÉCNICAS. | PICHINCHA | QUITO | | 022540215 | sanchezmentor@gmail.com | SANCHEZ DEL VALLE MENTOR GENARO |

| | | | | | | |
|---|-----------|-------|---------------------|-----------|-----------------------------------|--|
| ACTIVIDADES PROFESIONALES, CIENTÍFICAS Y TÉCNICAS. | PICHINCHA | QUITO | | 3818566 | vherrera@biosfera.com.ec | VEINTIMILLA CEVALLOS FRANCISCO JAVIER |
| COMERCIO AL POR MAYOR Y AL POR MENOR; REPARACIÓN DE VEHÍCULOS AUTOMOTORES Y MOTOCICLOS. | PICHINCHA | QUITO | LA CONCEPCIÓN | 2254065 | aalmeidach@empaquim-ec.com | ALMEIDA FREIRE BYRON FABIAN |
| INDUSTRIAS MANUFACTURERAS. | PICHINCHA | QUITO | | 022324310 | renomana_ecuador@yahoo.com | VIVERO FASSLER ANTONIO XAVIER |
| ACTIVIDADES DE ALOJAMIENTO Y DE SERVICIO DE COMIDAS. INFORMACIÓN Y COMUNICACIÓN. | PICHINCHA | QUITO | | 022439254 | info@elcrater.com | BACA ALONSO MONICA DEL MAR |
| INDUSTRIAS MANUFACTURERAS. | PICHINCHA | QUITO | | 6002400 | corp@tvcable.com.ec | SCHWARTZ REBINOVICH JORGE BENITO |
| ACTIVIDADES DE ATENCIÓN DE LA SALUD HUMANA Y DE ASISTENCIA SOCIAL. | PICHINCHA | QUITO | | 2470913 | chenwax@hotmail.com | NOBOA GAVILANES HUGO EDMUNDO |
| TRANSPORTE Y ALMACENAMIENTO. | PICHINCHA | QUITO | | 2557312 | insnep@hotmail.com | CARRILLO DIAZ EDGAR OCTAVIO |
| INDUSTRIAS MANUFACTURERAS. | PICHINCHA | QUITO | CARCELÉN | 2412215 | sierrandina@hotmail.com | ALARCON ERAZO LUIS CARLOS |
| ACTIVIDADES DE ALOJAMIENTO Y DE SERVICIO DE COMIDAS. | PICHINCHA | QUITO | | 023460141 | gerencia@mueblima.com.ec | QUINTEROS CASTRO NANCY BEATRIZ |
| ACTIVIDADES INMOBILIARIAS. | PICHINCHA | QUITO | | 2250212 | pcamaron@uno.satnet.net | AMORES JACOME FRANCISCO OLIVERIO |
| INFORMACIÓN Y COMUNICACIÓN. | PICHINCHA | QUITO | SANTA PRISCA | 022221620 | dandrade@grupoancon.com | CONTRERAS MONROY MYRIAM ELIANA MARGARITA |
| CONSTRUCCIÓN. | PICHINCHA | QUITO | | 2527123 | mulcuango@grupomas.com | MERINO BURBANO DIEGO FERNANDO |
| ACTIVIDADES PROFESIONALES, CIENTÍFICAS Y TÉCNICAS. | PICHINCHA | QUITO | | 022958069 | con1.vasquez@hotmail.com | REYES VEGA FERNANDO |
| ENSEÑANZA. | PICHINCHA | QUITO | | 2905396 | luis.paredes@accessram.net | PAREDES SANTOS LUIS GERARDO |
| COMERCIO AL POR MAYOR Y AL POR MENOR; REPARACIÓN DE VEHÍCULOS AUTOMOTORES Y MOTOCICLOS. | PICHINCHA | QUITO | SAN ISIDRO DEL INCA | 2544715 | consultoresbs@gmail.com | VELA RODRIGUEZ JORGE NELSON |
| INDUSTRIAS MANUFACTURERAS. | PICHINCHA | QUITO | | 022932773 | nmuzo@gruponoperti.com | MARCOVICI LONGAVER NICOLAS ALEJANDRO |
| ACTIVIDADES DE SERVICIOS ADMINISTRATIVOS Y DE APOYO. | PICHINCHA | QUITO | | 2828181 | lopezn@ecuachapas.com | LOPEZ CORDOVEZ NICOLAS FERNANDO |
| ACTIVIDADES DE ATENCIÓN DE LA SALUD HUMANA Y DE ASISTENCIA SOCIAL. | PICHINCHA | QUITO | | 022237598 | quiltoaturs@hotmail.com | SALTOS MORENO GERMANIA JANETH |
| CONSTRUCCIÓN. | PICHINCHA | QUITO | | 022255230 | patriciosancho@hotmail.com | SANCHO CANELOS HUGO PATRICIO |
| TRANSPORTE Y ALMACENAMIENTO. | PICHINCHA | QUITO | | 2347134 | construcpietra@yahoo.com | PIEDRA RODRIGUEZ JUAN OSWALDO |
| ACTIVIDADES DE SERVICIOS ADMINISTRATIVOS Y DE APOYO. | PICHINCHA | QUITO | CHAUPICRUZ | 022245820 | jaraujo@aerostarecuador.com | JARRIN DURANGO RODRIGO GERMANICO |
| COMERCIO AL POR MAYOR Y AL POR MENOR; REPARACIÓN DE VEHÍCULOS AUTOMOTORES Y MOTOCICLOS. | PICHINCHA | QUITO | TUMBACO | 3958353 | claras@dimensiones.com | GUARDERAS VALLEJO SANTIAGO |
| AGRICULTURA, GANADERÍA, SILVICULTURA Y PESCA. | PICHINCHA | QUITO | SAN ISIDRO DEL INCA | 5105001 | vero_dcs.3674@hotmail.com | SANCHEZ WIESNER JUAN CARLOS |
| COMERCIO AL POR MAYOR Y AL POR MENOR; REPARACIÓN DE VEHÍCULOS AUTOMOTORES Y MOTOCICLOS. | PICHINCHA | QUITO | | 022526585 | darwin.galan@dargian.com | GUAMAN CHAMBA LUIS HANNIBAL |
| INDUSTRIAS MANUFACTURERAS. | PICHINCHA | QUITO | | 022483915 | comsri@disaseyco.com | MARIN GAME ENRIQUE OLMEDO |
| TRANSPORTE Y ALMACENAMIENTO. | PICHINCHA | QUITO | COTOCOLLAO | 022483914 | fabrica.sri@fibran.com.ec | CORRAL JIMENEZ JUAN CARLOS |
| INDUSTRIAS MANUFACTURERAS. | PICHINCHA | QUITO | CALDERÓN (CARAPUN) | 22426107 | equigruas@hotmail.com | MESIAS CAPILLA CRISTIAN MARCEL |
| COMERCIO AL POR MAYOR Y AL POR MENOR; REPARACIÓN DE VEHÍCULOS AUTOMOTORES Y MOTOCICLOS. | PICHINCHA | QUITO | | 022642779 | andicons-constructora@hotmail.com | MORENO ALBUJA JORGE EDUARDO |
| INFORMACIÓN Y COMUNICACIÓN. | PICHINCHA | QUITO | IÑAQUITO | 022464629 | ptorres@insismed.com | TORRES MIÑO EDWIN ALBERTO |
| DISTRIBUCIÓN DE AGUA; ALCANTARILLADO, GESTIÓN DE DESECHOS Y ACTIVIDADES DE SANEAMIENTO. | PICHINCHA | QUITO | | 2522388 | prodinfo_legalte@yahoo.com | RUIZ PROAÑO ALVARO FRANCISCO |
| AGRICULTURA, GANADERÍA, SILVICULTURA Y PESCA. | PICHINCHA | QUITO | | 022480217 | plasmagaby@gmail.com | FIERRO LEMEE GRACIELA ERNESTINA |
| COMERCIO AL POR MAYOR Y AL POR MENOR; REPARACIÓN DE VEHÍCULOS AUTOMOTORES Y MOTOCICLOS. | PICHINCHA | QUITO | | 022559342 | info@inorflowers.com | ORTIZ VILLAGOMEZ INES LEOPOLDINA |
| ACTIVIDADES DE ATENCIÓN DE LA SALUD HUMANA Y DE ASISTENCIA SOCIAL. | PICHINCHA | QUITO | | 022468635 | sercomp@allrexcomp.com | GONZALEZ CALDERON MILTON XAVIER |
| ACTIVIDADES PROFESIONALES, CIENTÍFICAS Y TÉCNICAS. | PICHINCHA | QUITO | | 2893040 | truales@hotmail.com | RUALES PALMA LILIANA DEL CARMEN |
| COMERCIO AL POR MAYOR Y AL POR MENOR; REPARACIÓN DE VEHÍCULOS AUTOMOTORES Y MOTOCICLOS. | PICHINCHA | QUITO | | 2430606 | carevalo@esuteco.com | TRUJILLO JIMENEZ ISAAC ELIAS |
| ACTIVIDADES PROFESIONALES, CIENTÍFICAS Y TÉCNICAS. | PICHINCHA | QUITO | | 2495934 | cns@cns-ec.com | LARA JARRIN GALO ANIBAL |
| INFORMACIÓN Y COMUNICACIÓN. | PICHINCHA | QUITO | IÑAQUITO | 2415156 | rotular@rotular.ec | WALKER BLACHER GREGORY RALPH |
| COMERCIO AL POR MAYOR Y AL POR MENOR; REPARACIÓN DE VEHÍCULOS AUTOMOTORES Y MOTOCICLOS. | PICHINCHA | QUITO | | 2451278 | rgodoy@lygconsultores.com | GODOY CEVALLOS RAFAEL PATRICIO |
| INDUSTRIAS MANUFACTURERAS. | PICHINCHA | QUITO | CHAUPICRUZ | 023815420 | patriciatarco@sunglasshot.com.ec | ORTIZ GONZALEZ MARIA TERESA |
| COMERCIO AL POR MAYOR Y AL POR MENOR; REPARACIÓN DE VEHÍCULOS AUTOMOTORES Y MOTOCICLOS. | PICHINCHA | QUITO | EL BATAN | 022439205 | ditecnia@uio.satnet.net | SOTOMAYOR RODAS DIEGO RAMIRO |
| COMERCIO AL POR MAYOR Y AL POR MENOR; REPARACIÓN DE VEHÍCULOS AUTOMOTORES Y MOTOCICLOS. | PICHINCHA | QUITO | | 2438131 | juan_cabezas@rotchclean.com | CABEZAS MARTINEZ JUAN CARLOS |
| COMERCIO AL POR MAYOR Y AL POR MENOR; REPARACIÓN DE VEHÍCULOS AUTOMOTORES Y MOTOCICLOS. | PICHINCHA | QUITO | | 022551356 | cbrasil@casabrazil.com.ec | MOLINA ALULEMA HUGO GERMANICO |
| INDUSTRIAS MANUFACTURERAS. | PICHINCHA | QUITO | | 022490237 | imsuin@uio.satnet.net | QUIÑONEZ MONTALVO MARIO EDUARDO |
| COMERCIO AL POR MAYOR Y AL POR MENOR; REPARACIÓN DE VEHÍCULOS AUTOMOTORES Y MOTOCICLOS. | PICHINCHA | QUITO | | 022242234 | panbagel@yahoo.com | BAQUERO BUENO RUTH EUGENIA FABIOLA |
| CONSTRUCCIÓN. | PICHINCHA | QUITO | | 5008400 | costapesca@gmail.com | CALDERON ZURITA EDUARDO RODRIGO |
| CONSTRUCCIÓN. | PICHINCHA | QUITO | | 022483402 | vasconez3@hotmail.com | VASCONEZ ZUÑIGA JOSE MARCOS VINICIO |
| ACTIVIDADES DE SERVICIOS ADMINISTRATIVOS Y DE APOYO. | PICHINCHA | QUITO | | 2491614 | gerzaco@hotmail.com | ZABALA KAROLYS GERALDO MIGUEL |
| INDUSTRIAS MANUFACTURERAS. | PICHINCHA | QUITO | | 022867800 | flobacconta@yahoo.com | CEVALLOS PAREDES MARIA MAGDALENA |
| INDUSTRIAS MANUFACTURERAS. | PICHINCHA | QUITO | | 2462373 | gerencia@statustravel.com.ec | ARBOLEDA MATEUS FRANCISCO LEOPOLDO |
| ACTIVIDADES DE SERVICIOS ADMINISTRATIVOS Y DE APOYO. | PICHINCHA | QUITO | | 2438240 | manguercolar@hotmail.com | RIVERA CUERVO LUZ AMPARO |
| INDUSTRIAS MANUFACTURERAS. | PICHINCHA | QUITO | EL BATAN | 022252793 | contabilidad@zavato.com | CARVAJAL VALLEJO HILDERY |
| ACTIVIDADES PROFESIONALES, CIENTÍFICAS Y TÉCNICAS. | PICHINCHA | QUITO | COTOCOLLAO | 022476900 | fabrica.sri@fibran.com.ec | CORRAL JIMENEZ JUAN CARLOS |
| ACTIVIDADES PROFESIONALES, CIENTÍFICAS Y TÉCNICAS. | PICHINCHA | QUITO | | 2450671 | jolander@ecodecision.com.ec | OLANDER JACOB TARO |
| INDUSTRIAS MANUFACTURERAS. | PICHINCHA | QUITO | | 2254197 | info@musicalisimo.ec | LASO PAREDES MARIA VICTORIA |
| COMERCIO AL POR MAYOR Y AL POR MENOR; REPARACIÓN DE VEHÍCULOS AUTOMOTORES Y MOTOCICLOS. | PICHINCHA | QUITO | | 2547109 | juveri@andinanet.net | ANDRADE PULIDO CARMEN ELVIRA |
| ACTIVIDADES INMOBILIARIAS. | PICHINCHA | QUITO | | 2254197 | info@musicalisimo.ec | LASO PAREDES MARIA VICTORIA |
| COMERCIO AL POR MAYOR Y AL POR MENOR; REPARACIÓN DE VEHÍCULOS AUTOMOTORES Y MOTOCICLOS. | PICHINCHA | QUITO | | 022254323 | mgalarza@pbplaw.com | LOPEZ DONOSO HUGO FRANCISCO |
| CONSTRUCCIÓN. | PICHINCHA | QUITO | LA CONCEPCIÓN | 022920431 | j.guerra@procontic.com.ec | GUERRA GUERRERO JORGE EDUARDO |
| ACTIVIDADES PROFESIONALES, CIENTÍFICAS Y TÉCNICAS. | PICHINCHA | QUITO | | 2544144 | info@corralrosales.com | ROSALES KURI JOSE RAFAEL |
| ACTIVIDADES DE SERVICIOS ADMINISTRATIVOS Y DE APOYO. | PICHINCHA | QUITO | | 2552740 | skualos2008@gmail.com | AGUINAGA CADENA JULIO RAMIRO |
| COMERCIO AL POR MAYOR Y AL POR MENOR; REPARACIÓN DE VEHÍCULOS AUTOMOTORES Y MOTOCICLOS. | PICHINCHA | QUITO | CARCELÉN | 022483731 | contabilidad@maruyagricola.com | GUAYARA QUIMBAYO CESAR AUGUSTO |
| INDUSTRIAS MANUFACTURERAS. | PICHINCHA | QUITO | | 022474554 | m.raza@artepeg.net | EL ALAM KHAMIS WAEL YACOUB |
| ACTIVIDADES PROFESIONALES, CIENTÍFICAS Y TÉCNICAS. | PICHINCHA | QUITO | | 2502769 | maiturralde@komite.com.ec | ITURRALDE TAPIA MARIA AUGUSTA |

| | | | | | | |
|--|-----------|-------|---------------------|------------|------------------------------------|--|
| INDUSTRIAS MANUFACTURERAS. | PICHINCHA | QUITO | | 2239886 | veyco@puntonet.ec | VEGA JARAMILLO GUSTAVO RENATO |
| ACTIVIDADES INMOBILIARIAS. | PICHINCHA | QUITO | EL BATAN | 2550530 | binexpro_cia@hotmail.com | HERDOIZA GUERRERO MARCELO DANIEL |
| COMERCIO AL POR MAYOR Y AL POR MENOR; REPARACIÓN DE VEHÍCULOS AUTOMOTORES Y MOTO | PICHINCHA | QUITO | | 2391613 | pr_contadores@yahoo.es | SALAS DIEHL FERNANDO RODRIGO ADOLFO |
| ACTIVIDADES PROFESIONALES, CIENTÍFICAS Y TÉCNICAS. | PICHINCHA | QUITO | | 022435213 | mpazmino@bakertillyecuador.com | PAZMIÑO MEJIA MARIA ELENA |
| ACTIVIDADES DE SERVICIOS ADMINISTRATIVOS Y DE APOYO. | PICHINCHA | QUITO | | 2560222314 | scarrions@yahoo.com.mx | AGUIAR FALCONI GIOVANNI ALONSO |
| COMERCIO AL POR MAYOR Y AL POR MENOR; REPARACIÓN DE VEHÍCULOS AUTOMOTORES Y MOTO | PICHINCHA | QUITO | CHILLOGALLO | 2733322 | glagos@prodieselcorp.com.ec | LAGOS LARA GUIDO GERSON |
| ACTIVIDADES DE SERVICIOS ADMINISTRATIVOS Y DE APOYO. | PICHINCHA | QUITO | ITCHIMBIA | 023227903 | mangopazos@hotmail.com | BELALCAZAR GARZON RAUL PATRICIO |
| COMERCIO AL POR MAYOR Y AL POR MENOR; REPARACIÓN DE VEHÍCULOS AUTOMOTORES Y MOTO | PICHINCHA | QUITO | LLANO CHICO | 022412545 | contabilidad@prodimed.com | ANDINO LEIVA JUAN ANTONIO |
| COMERCIO AL POR MAYOR Y AL POR MENOR; REPARACIÓN DE VEHÍCULOS AUTOMOTORES Y MOTO | PICHINCHA | QUITO | EL CONDADO | 022401067 | latech@latechsoluciones.com | ORTEGA ASTUDILLO MANUEL ANTONIO |
| ACTIVIDADES DE SERVICIOS ADMINISTRATIVOS Y DE APOYO. | PICHINCHA | QUITO | SANTA PRISCA | 6001074 | rgomez2632@hotmail.com | VIZCARRA MONTES CAROLINA |
| INDUSTRIAS MANUFACTURERAS. | PICHINCHA | QUITO | | 2490757 | pm_olmedo@yahoo.com | PAZMIÑO CASTELLO FREDY ARTURO |
| ACTIVIDADES PROFESIONALES, CIENTÍFICAS Y TÉCNICAS. | PICHINCHA | QUITO | CHAUPICRUZ | 022240432 | contabilidad@mantomain.com | GAIBOR AGUILAR FRANCISCO ANIBAL |
| COMERCIO AL POR MAYOR Y AL POR MENOR; REPARACIÓN DE VEHÍCULOS AUTOMOTORES Y MOTO | PICHINCHA | QUITO | | 022604190 | lemos_monica@hotmail.com | LEMONS CRUZ MONICA DEL CONZUELO |
| COMERCIO AL POR MAYOR Y AL POR MENOR; REPARACIÓN DE VEHÍCULOS AUTOMOTORES Y MOTO | PICHINCHA | QUITO | CHAUPICRUZ | 2436988 | gasmonteserrin@yahoo.com | TROYA MOSQUERA JAIRO FERNANDO |
| ACTIVIDADES DE SERVICIOS ADMINISTRATIVOS Y DE APOYO. | PICHINCHA | QUITO | | 3520055 | info@segsalvas.com | SALGUERO BORJA MARCO EFRAIN |
| ACTIVIDADES DE SERVICIOS ADMINISTRATIVOS Y DE APOYO. | PICHINCHA | QUITO | | 022902567 | exelseguridad@hotmail.com | ALMEIDA AYALA GUSTAVO NESTOR |
| COMERCIO AL POR MAYOR Y AL POR MENOR; REPARACIÓN DE VEHÍCULOS AUTOMOTORES Y MOTO | PICHINCHA | QUITO | | 022478674 | gerencia@madel.com.ec | RIOS CORDOVA VICENTE RENE |
| COMERCIO AL POR MAYOR Y AL POR MENOR; REPARACIÓN DE VEHÍCULOS AUTOMOTORES Y MOTO | PICHINCHA | QUITO | | 2403015 | catermack.ltda@yahoo.com.ar | BENERAS SUAREZ RUTH SANDRA |
| COMERCIO AL POR MAYOR Y AL POR MENOR; REPARACIÓN DE VEHÍCULOS AUTOMOTORES Y MOTO | PICHINCHA | QUITO | COTOCOLLAO | 023463004 | auditoria@espectrocrom.com | REGALADO BENAVIDES CARLOS ANDRES |
| INDUSTRIAS MANUFACTURERAS. | PICHINCHA | QUITO | | 2255180 | marco.acuna@intronica.org | ACUÑA BARRIGA MARCO ISAIAS |
| CONSTRUCCIÓN. | PICHINCHA | QUITO | | 022920912 | contabilidad@presys.com | VELA ALARCON MARIO RODRIGO |
| CONSTRUCCIÓN. | PICHINCHA | QUITO | | 3263944 | acquacorphytec@andinanet.net | CAJAMARCA CANALES BETTY MARIBEL |
| INFORMACIÓN Y COMUNICACIÓN. | PICHINCHA | QUITO | BELISARIO QUEVEDO | 2528233 | cortelcom@andinanet.net | CORONEL VASCONEZ VICTOR HUGO |
| ACTIVIDADES PROFESIONALES, CIENTÍFICAS Y TÉCNICAS. | PICHINCHA | QUITO | | 2221719 | madelosa@ec.gt.com | GUIJARRO RUALES MARIA DE LOS ANGELES |
| ACTIVIDADES DE SERVICIOS ADMINISTRATIVOS Y DE APOYO. | PICHINCHA | QUITO | | 22810005 | alertsecurityecuador@andinanet.net | PILO PAIS LUZURIAGA WILMA PAOLINA |
| INDUSTRIAS MANUFACTURERAS. | PICHINCHA | QUITO | COTOCOLLAO | 022480852 | ireeh@hotmail.com | SARMIENTO OCHOA MARIO GENARO |
| COMERCIO AL POR MAYOR Y AL POR MENOR; REPARACIÓN DE VEHÍCULOS AUTOMOTORES Y MOTO | PICHINCHA | QUITO | | 2432050 | gsandoval@sancev.net | SANDOVAL ZAPATA MANUEL GUSTAVO |
| INDUSTRIAS MANUFACTURERAS. | PICHINCHA | QUITO | | 022265625 | kattybustamante@grupo-m.ec | MADRIÑAN GUAYASAMIN DIEGO |
| INFORMACIÓN Y COMUNICACIÓN. | PICHINCHA | QUITO | | 122443366 | info@kruger.com.ec | RIVERA ARMENDARIZ MIGUEL REINALDO |
| TRANSPORTE Y ALMACENAMIENTO. | PICHINCHA | QUITO | | 022439162 | alcargo@uio.satnet.net | LUDEÑA ERAS ANGEL HONORIO |
| ACTIVIDADES DE SERVICIOS ADMINISTRATIVOS Y DE APOYO. | PICHINCHA | QUITO | SANTA PRISCA | 223219 | cyt@panchonet.net | CORDOVA TAPIA NERY ALCIVAR |
| COMERCIO AL POR MAYOR Y AL POR MENOR; REPARACIÓN DE VEHÍCULOS AUTOMOTORES Y MOTO | PICHINCHA | QUITO | | 022463007 | richard_flores@purifluidos.com.ec | ORTEGA PONCE DE LEON LUIS MIGUEL |
| OTRAS ACTIVIDADES DE SERVICIOS. | PICHINCHA | QUITO | TUMBACO | 022371705 | yughyni@hotmail.com | TOBAR CALVACHE JUAN HIPOLITO |
| CONSTRUCCIÓN. | PICHINCHA | QUITO | | 2561358 | contabilidad@andinoyasociados.com | ANDINO MONTALVO LUIS ALBERTO |
| ACTIVIDADES INMOBILIARIAS. | PICHINCHA | QUITO | EL BATAN | 2442197 | iasa@inmobiliaria-agropecuaria.com | ORBE RIVADENEIRA ROMMEL ENRIQUE |
| ACTIVIDADES PROFESIONALES, CIENTÍFICAS Y TÉCNICAS. | PICHINCHA | QUITO | | 2523771 | atrifiad@andinanet.net | VASCONEZ JARA LAURO HERNAN |
| COMERCIO AL POR MAYOR Y AL POR MENOR; REPARACIÓN DE VEHÍCULOS AUTOMOTORES Y MOTO | PICHINCHA | QUITO | | 2784103 | contabilidad@aldanempres.com | BALSECA COLOMA RITA LUCIA |
| ACTIVIDADES PROFESIONALES, CIENTÍFICAS Y TÉCNICAS. | PICHINCHA | QUITO | | 2232200 | pr_contadores@yahoo.es | PAZ Y MIÑO BARAHONA BYRON FERNANDO |
| CONSTRUCCIÓN. | PICHINCHA | QUITO | | 2554943 | icevedo@uio.satnet.net | ACEVEDO CODUTTI JORGE IVAN |
| INFORMACIÓN Y COMUNICACIÓN. | PICHINCHA | QUITO | | 022545298 | infoges01@infoges.com.ecl.com | MOLINA LOPEZ PATRICIO FRANCISCO ATANACIO |
| COMERCIO AL POR MAYOR Y AL POR MENOR; REPARACIÓN DE VEHÍCULOS AUTOMOTORES Y MOTO | PICHINCHA | QUITO | LA CONCEPCIÓN | 022401647 | fielquimec@fielquimec.com.ec | QUINTANA JUSTICIA GUILLERMO ELOY |
| COMERCIO AL POR MAYOR Y AL POR MENOR; REPARACIÓN DE VEHÍCULOS AUTOMOTORES Y MOTO | PICHINCHA | QUITO | CHAUPICRUZ | 2406716 | alitecno@alitecno.com.ec | MOREIRA VACA LEIVID DEL PILAR |
| ACTIVIDADES PROFESIONALES, CIENTÍFICAS Y TÉCNICAS. | PICHINCHA | QUITO | | 2253022 | vimaco@andinanet.net | PADILLA VELA DANIELA ALICIA |
| ACTIVIDADES DE ATENCIÓN DE LA SALUD HUMANA Y DE ASISTENCIA SOCIAL. | PICHINCHA | QUITO | | 2240852 | rocio_naranjo55@hotmail.com | ANDRADE DAVILA ELDA DEL ROCIO |
| COMERCIO AL POR MAYOR Y AL POR MENOR; REPARACIÓN DE VEHÍCULOS AUTOMOTORES Y MOTO | PICHINCHA | QUITO | | 02253332 | info@tecgypsum.com | PAEZ BUENO OSWALDO PATRICIO |
| ACTIVIDADES PROFESIONALES, CIENTÍFICAS Y TÉCNICAS. | PICHINCHA | QUITO | | 2260500 | cifra@interactive.net.ec | ALVAREZ FREIRE FERNANDO PATRICIO |
| CONSTRUCCIÓN. | PICHINCHA | QUITO | COCHAPAMBA | 022255466 | ofidesa@punto.net.ec | ROSALES CARRANCO JOSE FRANCISCO |
| INFORMACIÓN Y COMUNICACIÓN. | PICHINCHA | QUITO | | 022260561 | mhuaraca@hoytv.com.ec | MORALES PLAZA JUAN ANDRES |
| COMERCIO AL POR MAYOR Y AL POR MENOR; REPARACIÓN DE VEHÍCULOS AUTOMOTORES Y MOTO | PICHINCHA | QUITO | SAN ISIDRO DEL INCA | 022413212 | gerencia@campoequip.com | PINZON CORTES CLARA INES |
| ACTIVIDADES PROFESIONALES, CIENTÍFICAS Y TÉCNICAS. | PICHINCHA | QUITO | | 2246999 | mmeza_2001@yahoo.com | MEZA CASTRO GUSTAVO MAURICIO |
| COMERCIO AL POR MAYOR Y AL POR MENOR; REPARACIÓN DE VEHÍCULOS AUTOMOTORES Y MOTO | PICHINCHA | QUITO | | 2555904 | distrilla@hoy.net | NOBOA BALAREZO JUAN PABLO |
| COMERCIO AL POR MAYOR Y AL POR MENOR; REPARACIÓN DE VEHÍCULOS AUTOMOTORES Y MOTO | PICHINCHA | QUITO | SANTA PRISCA | 022505375 | ftorres@infolink.com.ec | TORRES ALMEIDA EDGAR FERNANDO |
| INDUSTRIAS MANUFACTURERAS. | PICHINCHA | QUITO | | 3342205 | lorenaandrade@imprentanocion.com | GUEVARA CALDERON LUIS FERNANDO |
| ACTIVIDADES DE SERVICIOS ADMINISTRATIVOS Y DE APOYO. | PICHINCHA | QUITO | SANTA PRISCA | 2572805 | viprisep@hotmail.com | CUMBAL MUÑOZ LUIS ENRIQUE |
| COMERCIO AL POR MAYOR Y AL POR MENOR; REPARACIÓN DE VEHÍCULOS AUTOMOTORES Y MOTO | PICHINCHA | QUITO | CARCELÉN | 022800799 | diana.vizcaino@iephe.com | GALARRAGA CEVALLOS MARIO HERNAN |
| COMERCIO AL POR MAYOR Y AL POR MENOR; REPARACIÓN DE VEHÍCULOS AUTOMOTORES Y MOTO | PICHINCHA | QUITO | | 2986542 | amartinez@mgsuber.com | MARTIN GAY SUBER |
| AGRICULTURA, GANADERÍA, SILVICULTURA Y PESCA. | PICHINCHA | QUITO | | 022508795 | marianela@puemboverde.com | PEREZ SALAZAR MARIANELA |
| ACTIVIDADES INMOBILIARIAS. | PICHINCHA | QUITO | | | patoherrera@diarkenta.com | HERRERA RAMIREZ PATRICIO ESTEBAN |
| INFORMACIÓN Y COMUNICACIÓN. | PICHINCHA | QUITO | CHAUPICRUZ | 2242488 | mayra.gualon@yage.com.ec | TORRES CALDERON FRANCISCO XAVIER |
| COMERCIO AL POR MAYOR Y AL POR MENOR; REPARACIÓN DE VEHÍCULOS AUTOMOTORES Y MOTO | PICHINCHA | QUITO | MARISCAL SUCRE | 022554456 | josecastro@techcomputer.com.ec | CASTRO FLORES HUMBERTO JOSELITO |
| ACTIVIDADES DE SERVICIOS ADMINISTRATIVOS Y DE APOYO. | PICHINCHA | QUITO | SANTA PRISCA | 22902875 | carseprialtda@hotmail.com | ORDOÑEZ ESPINOSA AIDA ESTRELLA |
| COMERCIO AL POR MAYOR Y AL POR MENOR; REPARACIÓN DE VEHÍCULOS AUTOMOTORES Y MOTO | PICHINCHA | QUITO | | 2417783 | migsumiq@uio.satnet.net | DEL SALTO MASACHE GALO IVAN |
| ACTIVIDADES PROFESIONALES, CIENTÍFICAS Y TÉCNICAS. | PICHINCHA | QUITO | | 022543260 | invesocet@yahoo.es | GALLEGOS CAÑAR VICTOR AGUSTO |

| | | | | | | |
|--|-----------|-------|---------------------|------------|---------------------------------------|--|
| INDUSTRIAS MANUFACTURERAS. | PICHINCHA | QUITO | | 3006827 | trefilec@yahoo.com | DAZA MARTINEZ GONZALO PATRICIO |
| ACTIVIDADES PROFESIONALES, CIENTÍFICAS Y TÉCNICAS. | PICHINCHA | QUITO | | 2553937 | kywipublicidad@ecutel.net | CASTELLANOS PEÑAFIEL NANCY FABIOLA |
| COMERCIO AL POR MAYOR Y AL POR MENOR; REPARACIÓN DE VEHÍCULOS AUTOMOTORES Y MOTO | PICHINCHA | QUITO | | 022450196 | adeu@uio.satnet.net | CARBONELL PINTO JUAN CARLOS |
| ACTIVIDADES PROFESIONALES, CIENTÍFICAS Y TÉCNICAS. | PICHINCHA | QUITO | | 2553491 | isvos@andinanet.net | VALLE VELASTEGUI ALBERTO SALOMON |
| ACTIVIDADES PROFESIONALES, CIENTÍFICAS Y TÉCNICAS. | PICHINCHA | QUITO | | 2220550 | lpillajo@fabara.ec | FABARA VERA MARIA ROSA |
| TRANSPORTE Y ALMACENAMIENTO. | PICHINCHA | QUITO | EL QUINCHE | 2387872 | pao_trujillosalas@hotmail.com | GORDON CARVAJAL GALO GERARDO |
| ACTIVIDADES DE SERVICIOS ADMINISTRATIVOS Y DE APOYO. | PICHINCHA | QUITO | | 022951779 | segcompri2008@yahoo.es | QUINTANA TIGASI PEDRO PABLO |
| TRANSPORTE Y ALMACENAMIENTO. | PICHINCHA | QUITO | | 2981700 | amanda@realcarga.com | QUINCHANEGUA ABRIL LUZ AMANDA |
| ACTIVIDADES DE ALOJAMIENTO Y DE SERVICIO DE COMIDAS. | PICHINCHA | QUITO | | 2406618 | caruizespi@hotmail.com | RUIZ ESPINOZA CESAR AUGUSTO |
| INDUSTRIAS MANUFACTURERAS. | PICHINCHA | QUITO | | 022954019 | panif.superior@hotmail.com | GALARRAGA MARTINEZ ROSA ELENA |
| COMERCIO AL POR MAYOR Y AL POR MENOR; REPARACIÓN DE VEHÍCULOS AUTOMOTORES Y MOTO | PICHINCHA | QUITO | | 3989000 | info@pizarradigitalecuador.com | AMAGUAYO PILLAJO ROBERTO JOSE |
| CONSTRUCCIÓN. | PICHINCHA | QUITO | | 022520381 | marcevas1610@gmail.com | PAREJA TAPIA GASTON ERNESTO |
| ACTIVIDADES DE SERVICIOS ADMINISTRATIVOS Y DE APOYO. | PICHINCHA | QUITO | EL BATAN | 2242753 | swatseg@netlife.ec | CAICEDO MAFLA MARIA ISABEL |
| COMERCIO AL POR MAYOR Y AL POR MENOR; REPARACIÓN DE VEHÍCULOS AUTOMOTORES Y MOTO | PICHINCHA | QUITO | | 085148312 | pilarvac@hotmail.com | VACA INFANTE MARITZA DEL PILAR |
| COMERCIO AL POR MAYOR Y AL POR MENOR; REPARACIÓN DE VEHÍCULOS AUTOMOTORES Y MOTO | PICHINCHA | QUITO | EL BATAN | 2249218 | varcentales@luzca.com.ec | TIPANLUIISA CASTELLANO ELICIO FERNANDO |
| COMERCIO AL POR MAYOR Y AL POR MENOR; REPARACIÓN DE VEHÍCULOS AUTOMOTORES Y MOTO | PICHINCHA | QUITO | | 022902775 | sumhospital@sumhospital.com.ec | PUENTE VALLEJO MARTHA JALYNE |
| ACTIVIDADES PROFESIONALES, CIENTÍFICAS Y TÉCNICAS. | PICHINCHA | QUITO | | 22243987 | map@surveydata.ws | PROAÑO BUSTAMANTE MARIA AMPARO |
| ACTIVIDADES PROFESIONALES, CIENTÍFICAS Y TÉCNICAS. | PICHINCHA | QUITO | IÑAQUITO | 3331404 | info@inextec.com.ec | PAEZ MORENO SERGIO ENRIQUE |
| ENSEÑANZA. | PICHINCHA | QUITO | | 2441590 | grijalvaluis49@hotmail.com | GRIJALVA GUERRA LUIS ESTANISLAO |
| AGRICULTURA, GANADERÍA, SILVICULTURA Y PESCA. | PICHINCHA | QUITO | | 022922030 | csarango@asecofit.com | IANOTTI FELICE SERGIO RICARDO |
| COMERCIO AL POR MAYOR Y AL POR MENOR; REPARACIÓN DE VEHÍCULOS AUTOMOTORES Y MOTO | PICHINCHA | QUITO | | 2447689 | jaimemedinaa@hotmail.com | EGUEZ YEPEZ GUSTAVO ALEJANDRO |
| COMERCIO AL POR MAYOR Y AL POR MENOR; REPARACIÓN DE VEHÍCULOS AUTOMOTORES Y MOTO | PICHINCHA | QUITO | | 022269658 | sysoptima_danza@hotmail.com | CERVANTES VELEZ CARLOS EDUARDO |
| CONSTRUCCIÓN. | PICHINCHA | QUITO | | 2229244 | jcescaleras@elitcorp.com | VILLACRECES OVIEDO ROBERTO JOSE |
| ACTIVIDADES PROFESIONALES, CIENTÍFICAS Y TÉCNICAS. | PICHINCHA | QUITO | SANTA PRISCA | 2220906 | rlumiquinga@serranopuig.com | GONZALEZ RUBIO STUDER MARCELA |
| COMERCIO AL POR MAYOR Y AL POR MENOR; REPARACIÓN DE VEHÍCULOS AUTOMOTORES Y MOTO | PICHINCHA | QUITO | | 2823838 | janneth.burbano@baldosinesalfa.com.ec | VASQUEZ ARANGO JULIO |
| COMERCIO AL POR MAYOR Y AL POR MENOR; REPARACIÓN DE VEHÍCULOS AUTOMOTORES Y MOTO | PICHINCHA | QUITO | | 2522932 | info@amaruka.com | PINTO CRESPO FERNANDO |
| ACTIVIDADES PROFESIONALES, CIENTÍFICAS Y TÉCNICAS. | PICHINCHA | QUITO | SANTA PRISCA | 2506866 | tmoreno@moorestephens-ec.com | DURANGO PEREZ MAURICIO ESTEBAN |
| COMERCIO AL POR MAYOR Y AL POR MENOR; REPARACIÓN DE VEHÍCULOS AUTOMOTORES Y MOTO | PICHINCHA | QUITO | | 285360 | yazumau2005@yahoo.com | GAIBOR ANGUMBA RAUL ENRIQUE |
| ACTIVIDADES PROFESIONALES, CIENTÍFICAS Y TÉCNICAS. | PICHINCHA | QUITO | | 2440848 | info@fluidica-ec.com | HINOJOSA AVILA DIEGO GUILLERMO |
| COMERCIO AL POR MAYOR Y AL POR MENOR; REPARACIÓN DE VEHÍCULOS AUTOMOTORES Y MOTO | PICHINCHA | QUITO | | 022252206 | imaginar@transelco.ec | SOSA ANDINO MARIA DEL CARMEN |
| INFORMACIÓN Y COMUNICACIÓN. | PICHINCHA | QUITO | EL BATAN | 023333553 | gmanrique@maxyconsult.com.ec | GAME BARRIGA BEATRIZ ODERAY |
| COMERCIO AL POR MAYOR Y AL POR MENOR; REPARACIÓN DE VEHÍCULOS AUTOMOTORES Y MOTO | PICHINCHA | QUITO | COTOCOLLAO | 3281600 | drvero@deltarebobinajes.com | MELCHIADE GALARZA MACK ARTHUR |
| CONSTRUCCIÓN. | PICHINCHA | QUITO | | 2247750 | acrecersa@punto.net.ec | CARRANZA BELTRAN HECTOR MIGUEL |
| COMERCIO AL POR MAYOR Y AL POR MENOR; REPARACIÓN DE VEHÍCULOS AUTOMOTORES Y MOTO | PICHINCHA | QUITO | | 022641419 | elsayanez@andinanet.net | YANEZ VENEGAS ELSA YOLANDA |
| CONSTRUCCIÓN. | PICHINCHA | QUITO | | 2463003 | mycproyectos@hotmail.com | YANEZ CARRASCO MARCELA DE LOS DOLORES |
| TRANSPORTE Y ALMACENAMIENTO. | PICHINCHA | QUITO | SHUSHUFINDI | 2974073 | info@transcoiv.com | IZURIETA VILLAVICENCIO JUAN CELIO ARISTOBULO |
| ACTIVIDADES DE SERVICIOS ADMINISTRATIVOS Y DE APOYO. | PICHINCHA | QUITO | IÑAQUITO | 022437975 | segurivital@transtelco.ec | MOSQUERA VALDIVIESO GANDI GALO |
| ACTIVIDADES DE SERVICIOS ADMINISTRATIVOS Y DE APOYO. | PICHINCHA | QUITO | IÑAQUITO | 2245056 | seguridad.ayalock@yahoo.es | TORRES RODRIGUEZ CARLOS DARIO |
| ACTIVIDADES PROFESIONALES, CIENTÍFICAS Y TÉCNICAS. | PICHINCHA | QUITO | SAN ISIDRO DEL INCA | 022416387 | PATRICIO@JPLCONSULAUDITORES.COM | LINCANGO SIMBAÑA JORGE PATRICIO |
| ACTIVIDADES DE SERVICIOS ADMINISTRATIVOS Y DE APOYO. | PICHINCHA | QUITO | POMASQUI | 022355190 | eculink@uio.satnet.net | MERCHAN ZURITA JESENIA DEL CARMEN |
| ACTIVIDADES DE SERVICIOS ADMINISTRATIVOS Y DE APOYO. | PICHINCHA | QUITO | | 2557663 | info@climbingtours.com | RAMOS ALVEAR GLADIZ JUDIHT |
| ACTIVIDADES INMOBILIARIAS. | PICHINCHA | QUITO | | 6012959 | mgalarce@grupoquinoccio.com | BARRA MARCEL ESTEBAN |
| CONSTRUCCIÓN. | PICHINCHA | QUITO | | 022452131 | fyepez@uio.satnet.net | YEPEZ YEPEZ CARLOS OSWALDO |
| ACTIVIDADES INMOBILIARIAS. | PICHINCHA | QUITO | IÑAQUITO | 023317409 | dstraessle@gmail.com | STRAESSLE MOSER DOMINIC ANDRES |
| ACTIVIDADES INMOBILIARIAS. | PICHINCHA | QUITO | | 2889973 | jcevallos@grupoquinoccio.com | DOUSDEBES VELARDE JUAN CARLOS |
| CONSTRUCCIÓN. | PICHINCHA | QUITO | EL BATAN | 2463019 | vsambachi@siaproci.com | LEON CORONEL LUIS SANTIAGO |
| INFORMACIÓN Y COMUNICACIÓN. | PICHINCHA | QUITO | LA MAGDALENA | 022651694 | nmarroquin@nmcresearch.com | MARROQUIN CARRERA NESTOR NAPOLEON |
| ACTIVIDADES DE SERVICIOS ADMINISTRATIVOS Y DE APOYO. | PICHINCHA | QUITO | | 026040352 | sertecpriv@hotmail.com | BASURTO MERA CESAR ANTONIO |
| ACTIVIDADES PROFESIONALES, CIENTÍFICAS Y TÉCNICAS. | PICHINCHA | QUITO | LA CONCEPCIÓN | 022448646 | contabilidad@marketecuador.com | PEREZ SOLORZANO CHRISTIAN DIEGO |
| ACTIVIDADES DE SERVICIOS ADMINISTRATIVOS Y DE APOYO. | PICHINCHA | QUITO | | 2564235 | maria.duran@sunvacationclub.com | DURAN MOSQUERA MARIA CECILIA |
| TRANSPORTE Y ALMACENAMIENTO. | PICHINCHA | QUITO | | 2277776 | pablo@sierracargo.ec | TORRES SUBIA PABLO ANIBAL |
| INDUSTRIAS MANUFACTURERAS. | PICHINCHA | QUITO | CARCELÉN | 0223463965 | juliaelena-sc@hotmail.com | SERRANO COELLO JULIA ELENA |
| INDUSTRIAS MANUFACTURERAS. | PICHINCHA | QUITO | | 022893591 | avse_consultores@hotmail.com | OLEAS JARAMILLO PATRICIA JIMENA |
| ACTIVIDADES DE ALOJAMIENTO Y DE SERVICIO DE COMIDAS. | PICHINCHA | QUITO | SANTA PRISCA | 2505687 | sales@sierramadrehotels.com | AGUIRRE ZALDUMBIDE SANTIAGO |
| ACTIVIDADES DE SERVICIOS ADMINISTRATIVOS Y DE APOYO. | PICHINCHA | QUITO | | 022920041 | willyf749@hotmail.com | VASQUEZ ERAZO OSWALDO EDMUNDO |
| OTRAS ACTIVIDADES DE SERVICIOS. | PICHINCHA | QUITO | | 2639795 | j.lerg@gmail.com | SALGUERO VEGA PATRICIO ROMEO |
| AGRICULTURA, GANADERÍA, SILVICULTURA Y PESCA. | PICHINCHA | QUITO | | 2361716 | grinader@punto.net.com | BEJARANO TRUJILLO AURA LUCIA |
| TRANSPORTE Y ALMACENAMIENTO. | PICHINCHA | QUITO | | 023333693 | infouio@mdt.com.ec | CARRION RUILOVA MARIA AUGUSTA |
| EXPLOTACIÓN DE MINAS Y CANTERAS. | PICHINCHA | QUITO | MARISCAL SUCRE | 022238691 | lorena.garzon@triboilgas.com | RUIZ CASTILLO ANGEL BENIGNO |
| AGRICULTURA, GANADERÍA, SILVICULTURA Y PESCA. | PICHINCHA | QUITO | PIFO | 2380425 | jandrade@valleflor.com.ec | ANDRADE MENA JAMES VICTORIANO |
| COMERCIO AL POR MAYOR Y AL POR MENOR; REPARACIÓN DE VEHÍCULOS AUTOMOTORES Y MOTO | PICHINCHA | QUITO | | 22464672 | servirol@andinanet.net | REINOSO CARRION HUGO RODRIGO |
| TRANSPORTE Y ALMACENAMIENTO. | PICHINCHA | QUITO | CHAUPICRUZ | 2244121 | omgio@hoy.net | MARTINEZ VITERI CLARA MAGDALENA |
| AGRICULTURA, GANADERÍA, SILVICULTURA Y PESCA. | PICHINCHA | QUITO | | 2270203 | pencaflo@interactive.net.ec | SANDOVAL CASTILLO IVAN XAVIER |

| | | | | | | |
|--|-----------|-------|-------------------|-----------|----------------------------------|--|
| COMERCIO AL POR MAYOR Y AL POR MENOR; REPARACIÓN DE VEHÍCULOS AUTOMOTORES Y MOTO | PICHINCHA | QUITO | SANTA PRISCA | 25011414 | jiang@industrialkkræe.com | YANG LING NANCY JULIANA |
| ACTIVIDADES INMOBILIARIAS. | PICHINCHA | QUITO | MARISCAL SUCRE | 2556028 | accounts@bermeolaw.com | ANDRADE TORRES RUTH CECILIA |
| ACTIVIDADES DE SERVICIOS ADMINISTRATIVOS Y DE APOYO. | PICHINCHA | QUITO | IÑAQUITO | 2451206 | copriviñ_seguridad@yahoo.es | PALACIOS HERRERA CARLOS RUPERTO |
| COMERCIO AL POR MAYOR Y AL POR MENOR; REPARACIÓN DE VEHÍCULOS AUTOMOTORES Y MOTO | PICHINCHA | QUITO | | 2244631 | precismeca@hotmail.com | HERRERA CARRERA GUSTAVO MARIA |
| ACTIVIDADES DE SERVICIOS ADMINISTRATIVOS Y DE APOYO. | PICHINCHA | QUITO | | 2229020 | ralvaro@aneta.org.ec | ALVARO GALLEGOS RODOLFO WLADIMIRO |
| TRANSPORTE Y ALMACENAMIENTO. | PICHINCHA | QUITO | | 022265840 | susanakaec@yahoo.com | LARSEN MEJIA KAREN SUSANA |
| COMERCIO AL POR MAYOR Y AL POR MENOR; REPARACIÓN DE VEHÍCULOS AUTOMOTORES Y MOTO | PICHINCHA | QUITO | COTOCOLLAO | 2461659 | calorse@gmail.com | WILCHES ALVEAR WILSON RENE |
| COMERCIO AL POR MAYOR Y AL POR MENOR; REPARACIÓN DE VEHÍCULOS AUTOMOTORES Y MOTO | PICHINCHA | QUITO | | 2553896 | tito.ortiz@coledidacticum.com | ORTIZ CAIZAPANTA TITO PATRICIO |
| COMERCIO AL POR MAYOR Y AL POR MENOR; REPARACIÓN DE VEHÍCULOS AUTOMOTORES Y MOTO | PICHINCHA | QUITO | | 2490438 | paulinas@tradevannucci.com | SALAZAR GRUNAUER INGRID IRENE |
| COMERCIO AL POR MAYOR Y AL POR MENOR; REPARACIÓN DE VEHÍCULOS AUTOMOTORES Y MOTO | PICHINCHA | QUITO | | 2289270 | ganesh@andinanet.net | GANGARAM NOTANDAS SACHDEV SADWANI |
| INFORMACIÓN Y COMUNICACIÓN. | PICHINCHA | QUITO | | 2248522 | cinetv@gcw.producciones.com | CORRAL WANDEMBERG CESAR GUSTAVO |
| EXPLOTACIÓN DE MINAS Y CANTERAS. | PICHINCHA | QUITO | | 023020958 | meyaviberltda@hotmail.com | YANEZ MINA FELIX USPER |
| ACTIVIDADES DE SERVICIOS ADMINISTRATIVOS Y DE APOYO. | PICHINCHA | QUITO | | 2231170 | holday1@rdyec.net | LEON VASCONEZ NORMA ELIZABETH SABINA |
| INDUSTRIAS MANUFACTURERAS. | PICHINCHA | QUITO | ITCHIMBIA | 2234212 | guillermo.guerron@badent.info | GUERRON ANGULO GUILLERMO ERNESTO |
| EXPLOTACIÓN DE MINAS Y CANTERAS. | PICHINCHA | QUITO | RUMIPAMBA | 022549541 | info@indutecnica.com | ROMO ALMEIDA MARCO DANIEL |
| CONSTRUCCIÓN. | PICHINCHA | QUITO | | 022440942 | imeval@ready.net.ec | MERINO OCAMPO IVAN VINICIO |
| COMERCIO AL POR MAYOR Y AL POR MENOR; REPARACIÓN DE VEHÍCULOS AUTOMOTORES Y MOTO | PICHINCHA | QUITO | | 3316379 | mac9646@uio.satnet.net | ACOSTA LOPEZ FAUSTO MARCELO |
| COMERCIO AL POR MAYOR Y AL POR MENOR; REPARACIÓN DE VEHÍCULOS AUTOMOTORES Y MOTO | PICHINCHA | QUITO | | 032701065 | fvermanager@roses-exp.com | LASSO GUARDERAS JUAN MANUEL ESTEBAN |
| COMERCIO AL POR MAYOR Y AL POR MENOR; REPARACIÓN DE VEHÍCULOS AUTOMOTORES Y MOTO | PICHINCHA | QUITO | | 2432704 | admin@nativeblooms.com | ASSAD ELIE ZARD MOAWAD |
| INDUSTRIAS MANUFACTURERAS. | PICHINCHA | QUITO | | 2807278 | herrera7@uio.satnet.net | HERRERA CHIRIBOGA DIEGO EUGENIO |
| COMERCIO AL POR MAYOR Y AL POR MENOR; REPARACIÓN DE VEHÍCULOS AUTOMOTORES Y MOTO | PICHINCHA | QUITO | CHAUPICRUZ | 2460480 | jecorrea@uio.satnet.net | CORREA PAREDES JULIO ENRIQUE |
| COMERCIO AL POR MAYOR Y AL POR MENOR; REPARACIÓN DE VEHÍCULOS AUTOMOTORES Y MOTO | PICHINCHA | QUITO | | 3101451 | | RUALES DONOSO JORGE ADRIAN |
| COMERCIO AL POR MAYOR Y AL POR MENOR; REPARACIÓN DE VEHÍCULOS AUTOMOTORES Y MOTO | PICHINCHA | QUITO | | 2466145 | gerencia.dinamatco@andinanet.net | ERAZO PASTOR LAURA PIEDAD |
| ACTIVIDADES DE SERVICIOS ADMINISTRATIVOS Y DE APOYO. | PICHINCHA | QUITO | IÑAQUITO | 022525640 | maria.miranda@tecnoces.com.ec | ZAMORA ESPIN EDMUNDO JAIME |
| INFORMACIÓN Y COMUNICACIÓN. | PICHINCHA | QUITO | | 2450629 | correo@infolect.net | GUERRA ROBAYO ROBERTO GIOVANNI |
| ACTIVIDADES DE ATENCIÓN DE LA SALUD HUMANA Y DE ASISTENCIA SOCIAL. | PICHINCHA | QUITO | | 2247268 | info@masalud.com.ec | ANDRADE MAYORGA THAMARA GRISELA |
| AGRICULTURA, GANADERÍA, SILVICULTURA Y PESCA. | PICHINCHA | QUITO | | 022368582 | manuel@latitude0farms.com | BROERS FEDOR THEODORUS CORNELIUS |
| TRANSPORTE Y ALMACENAMIENTO. | PICHINCHA | QUITO | | 023303210 | mмосquera@coimpexa.com.ec | MOSQUERA AULESTIA GILBERTO MARCELO |
| COMERCIO AL POR MAYOR Y AL POR MENOR; REPARACIÓN DE VEHÍCULOS AUTOMOTORES Y MOTO | PICHINCHA | QUITO | BELISARIO QUEVEDO | 2557719 | fabricioprofit@hotmail.com | HERNANDEZ PROAÑO EDWIN ANTONIO |
| ACTIVIDADES DE SERVICIOS ADMINISTRATIVOS Y DE APOYO. | PICHINCHA | QUITO | | 022250401 | proarens@porta.net.ec | COELLO VILLON ZAIRA MARITZA |
| ACTIVIDADES PROFESIONALES, CIENTÍFICAS Y TÉCNICAS. | PICHINCHA | QUITO | | 022250192 | contabilidad1@cserveuio.com | RIVADENEIRA LARREA CESAR RAFAEL |
| INDUSTRIAS MANUFACTURERAS. | PICHINCHA | QUITO | | 2476752 | legend@satnet.uio.net | LUNA CORDOVA WILSON FERNANDO |
| CONSTRUCCIÓN. | PICHINCHA | QUITO | | 2521196 | felixbasantes@yahoo.com | BASANTES BORJA FELIX RIGOBERTO |
| ACTIVIDADES DE ATENCIÓN DE LA SALUD HUMANA Y DE ASISTENCIA SOCIAL. | PICHINCHA | QUITO | | 022554118 | soniajaneth@hotmail.com | DOMINGUEZ CASTILLO DORIS ALEXANDRA |
| COMERCIO AL POR MAYOR Y AL POR MENOR; REPARACIÓN DE VEHÍCULOS AUTOMOTORES Y MOTO | PICHINCHA | QUITO | CHAUPICRUZ | 2269475 | contabilidad@mabel.com.ec | PALACIOS VEGA JAIME GUSTAVO |
| COMERCIO AL POR MAYOR Y AL POR MENOR; REPARACIÓN DE VEHÍCULOS AUTOMOTORES Y MOTO | PICHINCHA | QUITO | | 2850909 | mccopy-11@yahoo.com | ROMAN LOPEZ JUAN ANDRES |
| ACTIVIDADES DE SERVICIOS ADMINISTRATIVOS Y DE APOYO. | PICHINCHA | QUITO | ALANGASÍ | 022859510 | enmamz@hotmail.com | CORONEL VEGA CESAR AUGUSTO |
| COMERCIO AL POR MAYOR Y AL POR MENOR; REPARACIÓN DE VEHÍCULOS AUTOMOTORES Y MOTO | PICHINCHA | QUITO | IÑAQUITO | 2561060 | roberto.esteves@hotmail.com | ESTEVEZ ECHANIQUE ROBERTO |
| ACTIVIDADES DE SERVICIOS ADMINISTRATIVOS Y DE APOYO. | PICHINCHA | QUITO | CHAUPICRUZ | 2270496 | s-vseguridad@hotmail.com | ASTUDILLO IZQUIERDO ROMY SORAIMA |
| ACTIVIDADES PROFESIONALES, CIENTÍFICAS Y TÉCNICAS. | PICHINCHA | QUITO | | 2271691 | evaldez@groupval.com | VALDEZ SEGUNDO BALTAZAR |
| COMERCIO AL POR MAYOR Y AL POR MENOR; REPARACIÓN DE VEHÍCULOS AUTOMOTORES Y MOTO | PICHINCHA | QUITO | EL BATAN | 022550031 | mlogrono@primeraline.ec | BELLOLIO VERNIMMEN MARIA LORENA DE LOS ANGELES |
| COMERCIO AL POR MAYOR Y AL POR MENOR; REPARACIÓN DE VEHÍCULOS AUTOMOTORES Y MOTO | PICHINCHA | QUITO | CUMBAYÁ | 2042220 | gerencia@dous.ec | DOUSDEBES CORREA JAVIER IGNACIO |
| ACTIVIDADES PROFESIONALES, CIENTÍFICAS Y TÉCNICAS. | PICHINCHA | QUITO | | 2527100 | rvilatuna@aconts.com.ec | VILATUÑA YEPEZ ROSARIO ANGELICA |
| COMERCIO AL POR MAYOR Y AL POR MENOR; REPARACIÓN DE VEHÍCULOS AUTOMOTORES Y MOTO | PICHINCHA | QUITO | SANTA PRISCA | 022541609 | ferbovasa@hotmail.com | MUÑOZ VASQUEZ MARIANA SUSANA |
| CONSTRUCCIÓN. | PICHINCHA | QUITO | | 084551507 | ccordova@cotopaxi.k12.ec | PEREZ QUEZADA SAMUEL ANTONIO |
| COMERCIO AL POR MAYOR Y AL POR MENOR; REPARACIÓN DE VEHÍCULOS AUTOMOTORES Y MOTO | PICHINCHA | QUITO | | 2443241 | vallejo_flores@msm.com | VALLEJO HIDALGO CARLOS MAURICIO |
| ACTIVIDADES DE ATENCIÓN DE LA SALUD HUMANA Y DE ASISTENCIA SOCIAL. | PICHINCHA | QUITO | CUMBAYÁ | 6013922 | info@gruentec.com | CADENA SANCHEZ SANTIAGO |
| CONSTRUCCIÓN. | PICHINCHA | QUITO | EL BATAN | 3332050 | jromero@ripconcv.com.ec | ACOSTA ANDRADE FRANCISCO PAUL |
| ACTIVIDADES PROFESIONALES, CIENTÍFICAS Y TÉCNICAS. | PICHINCHA | QUITO | EL BATAN | 022260951 | pcarrion@ayalaconsulting.com.ec | AYALA SALAS FRANCISCO VINICIO |
| ACTIVIDADES DE SERVICIOS ADMINISTRATIVOS Y DE APOYO. | PICHINCHA | QUITO | | 023260943 | cfapoh@uio.satnet.net | CEDEÑO ZAMBRANO DAYSE GENOVEVA MARGARITA |
| COMERCIO AL POR MAYOR Y AL POR MENOR; REPARACIÓN DE VEHÍCULOS AUTOMOTORES Y MOTO | PICHINCHA | QUITO | LA CONCEPCIÓN | 022408184 | agustinpilozo@gmail.com | ESPINOSA RIVAS JHON SANTIAGO |
| ACTIVIDADES PROFESIONALES, CIENTÍFICAS Y TÉCNICAS. | PICHINCHA | QUITO | BELISARIO QUEVEDO | 2505050 | earguello@ales.com.ec | BURNEO ALVAREZ ROSA MARIA DEL CARMEN |
| COMERCIO AL POR MAYOR Y AL POR MENOR; REPARACIÓN DE VEHÍCULOS AUTOMOTORES Y MOTO | PICHINCHA | QUITO | | 2553029 | sudcompu@andinanet.net | DUQUE VALLEJO NELSON FRANCISCO |
| INFORMACIÓN Y COMUNICACIÓN. | PICHINCHA | QUITO | | 2461465 | info@e-insoft.com | ALBORNOZ BORJA FREDDY GIOVANNY |
| INDUSTRIAS MANUFACTURERAS. | PICHINCHA | QUITO | | 22815206 | confeccioneslatina@gmail.com | KIM KIM JUNG KUK |
| CONSTRUCCIÓN. | PICHINCHA | QUITO | | 2451390 | mylialinas@hotmail.com | PADRON AYALA RICARDO ANTONIO |
| COMERCIO AL POR MAYOR Y AL POR MENOR; REPARACIÓN DE VEHÍCULOS AUTOMOTORES Y MOTO | PICHINCHA | QUITO | | 022557852 | comercializacion@svetlan.org | VELASQUEZ BRAVO MARBELLA |
| COMERCIO AL POR MAYOR Y AL POR MENOR; REPARACIÓN DE VEHÍCULOS AUTOMOTORES Y MOTO | PICHINCHA | QUITO | IÑAQUITO | 022275655 | linkpro@andinanet.net | SALINAS CARDENAS CARMEN PEREGRINA |
| COMERCIO AL POR MAYOR Y AL POR MENOR; REPARACIÓN DE VEHÍCULOS AUTOMOTORES Y MOTO | PICHINCHA | QUITO | | 2406848 | info@quimatec.com.ec | GONZALEZ GUAYASAMIN CESAR AUGUSTO |
| INDUSTRIAS MANUFACTURERAS. | PICHINCHA | QUITO | | 022025642 | contabilidad@printopac.com | SHEHADE SABA NICOLA JABRA |
| COMERCIO AL POR MAYOR Y AL POR MENOR; REPARACIÓN DE VEHÍCULOS AUTOMOTORES Y MOTO | PICHINCHA | QUITO | | 022869717 | contasolution@gmail.com | SANTAMARIA VELASCO JORGE CIRO |
| INDUSTRIAS MANUFACTURERAS. | PICHINCHA | QUITO | | 2334352 | texbao@hotmail.com | ALBORNOZ MOSCOSO MARIANA DE JESUS CAROLA |
| ACTIVIDADES PROFESIONALES, CIENTÍFICAS Y TÉCNICAS. | PICHINCHA | QUITO | | 2442796 | juan.morales@asinfo.com.ec | FLORES CUSME JUAN CARLOS |

| | | | | | | |
|--|-----------|-------|---------------------|-----------|-------------------------------------|--|
| COMERCIO AL POR MAYOR Y AL POR MENOR; REPARACIÓN DE VEHÍCULOS AUTOMOTORES Y MOTOCICLOS | PICHINCHA | QUITO | JIPIJAPA | 2257694 | carshopping@carshopping.com.ec | DE LA TORRE PINTO TAIRO IGNACIO |
| INDUSTRIAS MANUFACTURERAS. | PICHINCHA | QUITO | | 2429310 | poliex@uio.satnet.net | ANDRADE ANDRADE MANUEL ORLANDO |
| COMERCIO AL POR MAYOR Y AL POR MENOR; REPARACIÓN DE VEHÍCULOS AUTOMOTORES Y MOTOCICLOS | PICHINCHA | QUITO | | 3464432 | cendara@uio.satnet.net | ENDARA FLORES CARLOS EDUARDO |
| INDUSTRIAS MANUFACTURERAS. | PICHINCHA | QUITO | EL BATAN | 022450154 | chalom77@hotmail.com | MARTINEZ NUÑEZ MARIO GONZALO |
| COMERCIO AL POR MAYOR Y AL POR MENOR; REPARACIÓN DE VEHÍCULOS AUTOMOTORES Y MOTOCICLOS | PICHINCHA | QUITO | IÑAQUITO | 022439339 | xrodriguez@accell.com.ec | RODRIGUEZ RICAURTE MAURICIO XAVIER |
| DISTRIBUCIÓN DE AGUA; ALCANTARILLADO, GESTIÓN DE DESECHOS Y ACTIVIDADES DE SANEAMIENTO | PICHINCHA | QUITO | COTOCOLLAO | 2482797 | contabilidad@reciclar.com.ec | HERMIDA GARCIA MARCO INICIO |
| CONSTRUCCIÓN. | PICHINCHA | QUITO | | 022478116 | admin@fabricalamacia.com | PONTICELLI LLOPART MAURICIO JAVIER |
| ACTIVIDADES PROFESIONALES, CIENTÍFICAS Y TÉCNICAS. | PICHINCHA | QUITO | | 2231195 | info@petyfier.com | PETERS MULDER ANSCHARIUS RUDOLPHUS FRANCISCUS |
| COMERCIO AL POR MAYOR Y AL POR MENOR; REPARACIÓN DE VEHÍCULOS AUTOMOTORES Y MOTOCICLOS | PICHINCHA | QUITO | | 022224726 | wpalacios@sywcp.com.ec | PALACIOS BENAVIDES WILLIAN GUSTAVO |
| ACTIVIDADES DE SERVICIOS ADMINISTRATIVOS Y DE APOYO. | PICHINCHA | QUITO | | 3331146 | elsa_ximena@hotmail.com | ENRIQUEZ VITERI MONICA GERMANIA |
| ACTIVIDADES PROFESIONALES, CIENTÍFICAS Y TÉCNICAS. | PICHINCHA | QUITO | | 022266995 | zambitaa@yahoo.com.ar | SOSA GALLARDO JUAN CARLOS |
| COMERCIO AL POR MAYOR Y AL POR MENOR; REPARACIÓN DE VEHÍCULOS AUTOMOTORES Y MOTOCICLOS | PICHINCHA | QUITO | | 022865140 | juang@tiresplus.com.ec | GALLARDO ALVAREZ JUAN ALBERTO |
| ACTIVIDADES DE ALOJAMIENTO Y DE SERVICIO DE COMIDAS. | PICHINCHA | QUITO | | 023972600 | contralor@danncartonquito.com | HELLER RAPAPORT MONICA JAFFA |
| COMERCIO AL POR MAYOR Y AL POR MENOR; REPARACIÓN DE VEHÍCULOS AUTOMOTORES Y MOTOCICLOS | PICHINCHA | QUITO | KENNEDY | 022413882 | contabilidad@grupograndes.com | GARCIA VARGAS NANCY NOEMI |
| INDUSTRIAS MANUFACTURERAS. | PICHINCHA | QUITO | | 022471186 | inesabdo@abdomar.com | ABDO SARRAS INES |
| ACTIVIDADES INMOBILIARIAS. | PICHINCHA | QUITO | | 2241201 | dbastidas@musicalisimo.ec | LASO PAREDES MARIA VICTORIA |
| COMERCIO AL POR MAYOR Y AL POR MENOR; REPARACIÓN DE VEHÍCULOS AUTOMOTORES Y MOTOCICLOS | PICHINCHA | QUITO | | 3301780 | xavier.guevara@pamaux.com | GUEVARA ARGUELLO ULPIANO FERNANDO |
| ACTIVIDADES DE SERVICIOS ADMINISTRATIVOS Y DE APOYO. | PICHINCHA | QUITO | | 022256474 | rsegovia@centaurustravel.com | BELTRAN FRANCO ROBERTO SALOMON |
| ACTIVIDADES INMOBILIARIAS. | PICHINCHA | QUITO | | 2545545 | diego.cordova@hotmail.com | CORDOVA LEGUISAMO DIEGO POLIBIO |
| TRANSPORTE Y ALMACENAMIENTO. | PICHINCHA | QUITO | | 022235095 | ximena@columbusecuador.com | HAUGAN KJETIL |
| ACTIVIDADES INMOBILIARIAS. | PICHINCHA | QUITO | SAN ISIDRO DEL INCA | 022923773 | nmuzo@gruponoperti.com | MARCOVICI LONGAVER NICOLAS ALEJANDRO |
| ACTIVIDADES DE SERVICIOS ADMINISTRATIVOS Y DE APOYO. | PICHINCHA | QUITO | | 022494263 | m.marcalla@equiserconecuador.com.ec | MARCALLA JIMENEZ MARIO ALPIO |
| COMERCIO AL POR MAYOR Y AL POR MENOR; REPARACIÓN DE VEHÍCULOS AUTOMOTORES Y MOTOCICLOS | PICHINCHA | QUITO | | 2456425 | compazmi@uio.satnet.com | PAZMIÑO CHICO VICENTE MANUEL |
| TRANSPORTE Y ALMACENAMIENTO. | PICHINCHA | QUITO | | 022598267 | ggallegos@uiopackers.com | GALLEGOS DAVALOS GLORIA CLEMENCIA |
| ACTIVIDADES DE SERVICIOS ADMINISTRATIVOS Y DE APOYO. | PICHINCHA | QUITO | EL BATAN | 255145 | henryc78@hotmail.com | RODRIGUEZ RUALES GERMAN HUMBERTO |
| ACTIVIDADES PROFESIONALES, CIENTÍFICAS Y TÉCNICAS. | PICHINCHA | QUITO | | 02277705 | esfrasol@hotmail.com | GORDILLO GALLO CIRO SHADIN |
| ACTIVIDADES PROFESIONALES, CIENTÍFICAS Y TÉCNICAS. | PICHINCHA | QUITO | | 2268350 | marias@attorneys.com.ec | HURTADO RACINES ALEX MARCELO |
| INFORMACIÓN Y COMUNICACIÓN. | PICHINCHA | QUITO | | 2525521 | ralaluna@interactive.net.ec | TOBAR BONILLA ATAULFO REINALDO |
| COMERCIO AL POR MAYOR Y AL POR MENOR; REPARACIÓN DE VEHÍCULOS AUTOMOTORES Y MOTOCICLOS | PICHINCHA | QUITO | | 2256299 | ftamayo@avantedcat.com | VAN RAAMSDONK HENRICUS MARTINUS JOHANNES ALOYSILUS |
| ACTIVIDADES DE SERVICIOS ADMINISTRATIVOS Y DE APOYO. | PICHINCHA | QUITO | IÑAQUITO | 022270636 | info@hpecuador.com | VAN RAAMSDONK HENRICUS MARTINUS JOHANNES ALOYSILUS |
| COMERCIO AL POR MAYOR Y AL POR MENOR; REPARACIÓN DE VEHÍCULOS AUTOMOTORES Y MOTOCICLOS | PICHINCHA | QUITO | LA CONCEPCIÓN | 2273181 | glasgow@uio.satnet.net | LANDETE MONCAYO MARIA DEL MAR |
| ACTIVIDADES PROFESIONALES, CIENTÍFICAS Y TÉCNICAS. | PICHINCHA | QUITO | CUMBAYÁ | 3957621 | jcevallos@grupoquinoccio.com | WRIGHT SALVADOR VANESSA |
| COMERCIO AL POR MAYOR Y AL POR MENOR; REPARACIÓN DE VEHÍCULOS AUTOMOTORES Y MOTOCICLOS | PICHINCHA | QUITO | COCHAPAMBA | 2442817 | castillolehijos48@hotmail.com | CASTILLO DAVALOS NELSON ROBERTO |
| INDUSTRIAS MANUFACTURERAS. | PICHINCHA | QUITO | RUMIPAMBA | 2544010 | jaime.olmedo57@gmail.com | OLMEDO ESPINOZA JAIME VINICIO |
| ACTIVIDADES DE SERVICIOS ADMINISTRATIVOS Y DE APOYO. | PICHINCHA | QUITO | IÑAQUITO | 022260089 | info@seguritasecuador.com | GONZALEZ LOMBEIDA JUAN CARLOS |
| ACTIVIDADES PROFESIONALES, CIENTÍFICAS Y TÉCNICAS. | PICHINCHA | QUITO | | 3826714 | jrnajas@promundial.com | NAJAS CABRERA JOSE RICARDO |
| ACTIVIDADES PROFESIONALES, CIENTÍFICAS Y TÉCNICAS. | PICHINCHA | QUITO | | 2265798 | graciela.guayasamin@markop.com.ec | SUBIA ROBALINO LUIS ANIBAL |
| INDUSTRIAS MANUFACTURERAS. | PICHINCHA | QUITO | CHILLOGALLO | 022673444 | dgaona@inducalsa.com.ec | KREBS ARBOCCO GIANFRANCO |
| CONSTRUCCIÓN. | PICHINCHA | QUITO | PUENGASÍ | 2600169 | elevaco@yahoo.com | GAVILANES BAÑO RAUL HOMERO |
| COMERCIO AL POR MAYOR Y AL POR MENOR; REPARACIÓN DE VEHÍCULOS AUTOMOTORES Y MOTOCICLOS | PICHINCHA | QUITO | CARCELÉN | 022476866 | barbara04sri@gmail.com | BONILLA ZAMBRANO CARLOS ALEJANDRO |
| INDUSTRIAS MANUFACTURERAS. | PICHINCHA | QUITO | | 022265625 | kattybustamante@grupo-m.ec | MADRÍÑAN ROMO LEROUX MANUEL EDUARDO |
| ACTIVIDADES DE SERVICIOS ADMINISTRATIVOS Y DE APOYO. | PICHINCHA | QUITO | | 022457847 | maximunseg@andinanet.net | ALMEIDA GOMEZ NELSON EUGENIO |
| COMERCIO AL POR MAYOR Y AL POR MENOR; REPARACIÓN DE VEHÍCULOS AUTOMOTORES Y MOTOCICLOS | PICHINCHA | QUITO | EL BATAN | 022504572 | avillegas@rodelflowers.com | DEL POZO COLINA JUAN XAVIER |
| COMERCIO AL POR MAYOR Y AL POR MENOR; REPARACIÓN DE VEHÍCULOS AUTOMOTORES Y MOTOCICLOS | PICHINCHA | QUITO | SANTA PRISCA | 2557117 | patthyva@hotmail.com | CORDOVA CALDERON HUGO GERMAN |
| COMERCIO AL POR MAYOR Y AL POR MENOR; REPARACIÓN DE VEHÍCULOS AUTOMOTORES Y MOTOCICLOS | PICHINCHA | QUITO | | 022240502 | dipco@punto.net.ec | HINOJOSA LARCO MARIA ELENA |
| ACTIVIDADES PROFESIONALES, CIENTÍFICAS Y TÉCNICAS. | PICHINCHA | QUITO | CALDERÓN (CARAPUN) | 022428822 | contabilidad@ocresdesign.com | BERMEO BARDAGI AUREA DEL PILAR |
| COMERCIO AL POR MAYOR Y AL POR MENOR; REPARACIÓN DE VEHÍCULOS AUTOMOTORES Y MOTOCICLOS | PICHINCHA | QUITO | KENNEDY | 3281288 | mario.molina@megamicro-ec.com | MOLINA VALLADOLID MARIO FERNANDO |
| INDUSTRIAS MANUFACTURERAS. | PICHINCHA | QUITO | | 022502079 | megatecnicos@hotmail.com | MONTEROS TRUJILLO MARIO RICARDO |
| TRANSPORTE Y ALMACENAMIENTO. | PICHINCHA | QUITO | | 023454398 | gerencia@multitransporte.com | ZARATE BOLAÑOS CARLOS ERNESTO |
| INDUSTRIAS MANUFACTURERAS. | PICHINCHA | QUITO | LA CONCEPCIÓN | 022805360 | gerencia@swisscorner.com.ec | IBARRA BERMUDEZ CELI GENINA |
| ACTIVIDADES DE ATENCIÓN DE LA SALUD HUMANA Y DE ASISTENCIA SOCIAL. | PICHINCHA | QUITO | | 022546381 | hospingles@gmail.com | MORALES LOPEZ LUIS GONZALO |
| INDUSTRIAS MANUFACTURERAS. | PICHINCHA | QUITO | | 2492230 | sabijers@andinanet.net | RUSINQUE SALAZAR IVAN RICARDO |
| ACTIVIDADES DE SERVICIOS ADMINISTRATIVOS Y DE APOYO. | PICHINCHA | QUITO | | 023520965 | diegobarce80_@hotmail.com | CARRERA SUAREZ ROBERTO |
| ACTIVIDADES PROFESIONALES, CIENTÍFICAS Y TÉCNICAS. | PICHINCHA | QUITO | | 022041760 | lis_paredes@yahoo.com | PAREDES PUENTE LIS CUMANDA |
| COMERCIO AL POR MAYOR Y AL POR MENOR; REPARACIÓN DE VEHÍCULOS AUTOMOTORES Y MOTOCICLOS | PICHINCHA | QUITO | RUMIPAMBA | 022438689 | yolalban64@hotmail.com | POPESCU MARINELA DORINA |
| ACTIVIDADES DE SERVICIOS ADMINISTRATIVOS Y DE APOYO. | PICHINCHA | QUITO | | 2263645 | mcamino@real@hotmail.com. | AYALA OLMEDO MIREYA DE LOURDES |
| COMERCIO AL POR MAYOR Y AL POR MENOR; REPARACIÓN DE VEHÍCULOS AUTOMOTORES Y MOTOCICLOS | PICHINCHA | QUITO | | 2804333 | fdelatorre@tattoo.ws | DE LA TORRE FREIRE FRANCISCO JOSE |
| TRANSPORTE Y ALMACENAMIENTO. | PICHINCHA | QUITO | LA CONCEPCIÓN | 2270697 | f.flores@swiftcargo-ec.com | MUELA VACA CARLOS DAVID |
| COMERCIO AL POR MAYOR Y AL POR MENOR; REPARACIÓN DE VEHÍCULOS AUTOMOTORES Y MOTOCICLOS | PICHINCHA | QUITO | | 2438678 | salvadorsonia@hotmail.com | SALVADOR OLVERA DELIA SONIA |
| INDUSTRIAS MANUFACTURERAS. | PICHINCHA | QUITO | | 02222753 | flortex_cia@hotmail.com | FLOR GORDON JULIO CESAR |
| INDUSTRIAS MANUFACTURERAS. | PICHINCHA | QUITO | | 243682 | jprn1973@hotmail.com | GARCIA VENANCIO MARTIN |
| CONSTRUCCIÓN. | PICHINCHA | QUITO | | 2274545 | ingpaulinavinueza@hotmail.com | PAREDES AVILA FERNANDO IVAN |
| ACTIVIDADES DE SERVICIOS ADMINISTRATIVOS Y DE APOYO. | PICHINCHA | QUITO | | 3398087 | envapress@andinanet.net | ITURRALDE DAVALOS JAVIER ALBERTO |

| | | | | | | |
|--|-----------|-------|-------------------|-----------|------------------------------------|---|
| COMERCIO AL POR MAYOR Y AL POR MENOR; REPARACIÓN DE VEHÍCULOS AUTOMOTORES Y MOTO | PICHINCHA | QUITO | | 3342621 | imaneumagic@yahoo.es | AYALA MOSQUERA RODOLFO JOSE |
| ACTIVIDADES DE SERVICIOS ADMINISTRATIVOS Y DE APOYO. | PICHINCHA | QUITO | | 2374773 | seaconyt@andinanet.net | D' HONT KAREN |
| COMERCIO AL POR MAYOR Y AL POR MENOR; REPARACIÓN DE VEHÍCULOS AUTOMOTORES Y MOTO | PICHINCHA | QUITO | | 022227111 | ventas@opensystemc.com | CORDERO CARRERA IVAN MIJAIL |
| TRANSPORTE Y ALMACENAMIENTO. | PICHINCHA | QUITO | RUMIPAMBA | 032796138 | aeroconexos@hotmail.com | HERRERA HERRERA TITO ALEJANDRO |
| ACTIVIDADES PROFESIONALES, CIENTÍFICAS Y TÉCNICAS. | PICHINCHA | QUITO | | 022909001 | aviracucha@afcl-law.com | FREILE VALLEJO PEDRO JOSE |
| COMERCIO AL POR MAYOR Y AL POR MENOR; REPARACIÓN DE VEHÍCULOS AUTOMOTORES Y MOTO | PICHINCHA | QUITO | BELISARIO QUEVEDO | 2526526 | gmoreno@gimpromed.com | MORENO JARAMILLO GUILLERMO MARCELO |
| ACTIVIDADES DE SERVICIOS ADMINISTRATIVOS Y DE APOYO. | PICHINCHA | QUITO | SANTA PRISCA | 2222892 | angel@ecoandestravel.com | TORRES PAREDES HUGO ULPIANO |
| CONSTRUCCIÓN. | PICHINCHA | QUITO | | 022552709 | grow-up-compania@hotmail.com | GUEVARA ALVARADO CAMILO ERNESTO |
| INDUSTRIAS MANUFACTURERAS. | PICHINCHA | QUITO | COTOCOLLAO | 022483995 | corpglobaljm@hotmail.com | DELGADO VILLANUEVA ALFONSO WASHINGTON |
| COMERCIO AL POR MAYOR Y AL POR MENOR; REPARACIÓN DE VEHÍCULOS AUTOMOTORES Y MOTO | PICHINCHA | QUITO | | 2254197 | dbastidas@musicalisimo.ec | LASO PAREDES MARIA VICTORIA |
| INDUSTRIAS MANUFACTURERAS. | PICHINCHA | QUITO | | 022277127 | gerencia@publicorp.com.ec | VELASQUEZ AMORES PABLO SANTIAGO |
| ACTIVIDADES DE SERVICIOS ADMINISTRATIVOS Y DE APOYO. | PICHINCHA | QUITO | EL BATAN | 2244992 | contabilidad@cgbseguridad.com | GUARDERAS CROVELLA JOSE ALEJANDRO |
| COMERCIO AL POR MAYOR Y AL POR MENOR; REPARACIÓN DE VEHÍCULOS AUTOMOTORES Y MOTO | PICHINCHA | QUITO | | 2251551 | gralavendano@hotmail.es | AVENDAÑO GRANIZO RICARDO GONZALO |
| ACTIVIDADES DE SERVICIOS ADMINISTRATIVOS Y DE APOYO. | PICHINCHA | QUITO | IÑAQUITO | 022263178 | grupocontrolrisk@cablemodem.com.ec | REVELO MARCONI PABLO ALEXANDER |
| ACTIVIDADES INMOBILIARIAS. | PICHINCHA | QUITO | | 022569012 | misimpuestos@gmail.com | RIBADENEIRA FERNANDEZ SALVADOR JOSE MARIA |
| ACTIVIDADES PROFESIONALES, CIENTÍFICAS Y TÉCNICAS. | PICHINCHA | QUITO | IÑAQUITO | 022274936 | rgodoy@lygconsultores.com | GODOY CEVALLOS RAFAEL PATRICIO |
| COMERCIO AL POR MAYOR Y AL POR MENOR; REPARACIÓN DE VEHÍCULOS AUTOMOTORES Y MOTO | PICHINCHA | QUITO | | 022368581 | contabilidad@neumannflowers.com.ec | NEUMANN GOMEZ RUDOLF WILHEM EMIL |
| ACTIVIDADES DE SERVICIOS ADMINISTRATIVOS Y DE APOYO. | PICHINCHA | QUITO | | 022907228 | jfmosquera@oconorconsulting.com | MOSQUERA LOPEZ JOSE FERNANDO |
| COMERCIO AL POR MAYOR Y AL POR MENOR; REPARACIÓN DE VEHÍCULOS AUTOMOTORES Y MOTO | PICHINCHA | QUITO | | 022259091 | financiero@target.com.ec | MARTINEZ CALDERON ALVARO XAVIER |
| ACTIVIDADES PROFESIONALES, CIENTÍFICAS Y TÉCNICAS. | PICHINCHA | QUITO | | 022544014 | mealmeida@pontonet.ec | ALMEIDA MEJIA MARIANA MARIA EUGENIA |
| SUMINISTRO DE ELECTRICIDAD, GAS, VAPOR Y AIRE ACONDICIONADO. | PICHINCHA | QUITO | | 023228450 | rsimpson@teuno.com | SIMPSON NANKERVIS ROBERT PETER |
| TRANSPORTE Y ALMACENAMIENTO. | PICHINCHA | QUITO | | 3960700 | ramiro.vallejo@tramaco.com.ec | CARVAJAL MENA JULIO GERARDO |
| COMERCIO AL POR MAYOR Y AL POR MENOR; REPARACIÓN DE VEHÍCULOS AUTOMOTORES Y MOTO | PICHINCHA | QUITO | LA CONCEPCIÓN | 2256175 | teixidor@accessinter.net | TEIXIDOR MAS ANTONIO |
| ACTIVIDADES PROFESIONALES, CIENTÍFICAS Y TÉCNICAS. | PICHINCHA | QUITO | | 023333095 | catig@andinanet.net | ATIG CRUZ MARCO ANTONIO |
| COMERCIO AL POR MAYOR Y AL POR MENOR; REPARACIÓN DE VEHÍCULOS AUTOMOTORES Y MOTO | PICHINCHA | QUITO | | 2685882 | provetagros@yahoo.com | SALAZAR PEREZ JORGE ENRIQUE |
| ACTIVIDADES PROFESIONALES, CIENTÍFICAS Y TÉCNICAS. | PICHINCHA | QUITO | | 022920831 | agordon@gridcon.com | GORDON GALARZA ANGEL VINICIO |
| ACTIVIDADES DE SERVICIOS ADMINISTRATIVOS Y DE APOYO. | PICHINCHA | QUITO | MARISCAL SUCRE | 2224893 | xavier@galacruises.com | CEVALLOS GALLEGOS LUCERO DEL ROSARIO |
| ACTIVIDADES PROFESIONALES, CIENTÍFICAS Y TÉCNICAS. | PICHINCHA | QUITO | | 2229731 | vvallejo@andinanet.net | VALLEJO BONILLA ANDREA VERONICA |
| COMERCIO AL POR MAYOR Y AL POR MENOR; REPARACIÓN DE VEHÍCULOS AUTOMOTORES Y MOTO | PICHINCHA | QUITO | GUAMANÍ | 2679043 | contabilidad@dyc.com.ec | DAVILA PALADINES ANIBAL ROLANDO |
| COMERCIO AL POR MAYOR Y AL POR MENOR; REPARACIÓN DE VEHÍCULOS AUTOMOTORES Y MOTO | PICHINCHA | QUITO | COTOCOLLAO | 2482130 | ferremotors@andinanet.net | DELGADO BENAVIDES RUBEN ORLANDO |
| ACTIVIDADES PROFESIONALES, CIENTÍFICAS Y TÉCNICAS. | PICHINCHA | QUITO | | 022468276 | carlos@ecuanros.com | NAVEDA ESPINOSA CARLOS HUMBERTO |
| INFORMACIÓN Y COMUNICACIÓN. | PICHINCHA | QUITO | IÑAQUITO | 2438628 | contabilidad1@multivision.ec | ARBOLEDA BATALLAS FRANCISCO JAVIER |
| INDUSTRIAS MANUFACTURERAS. | PICHINCHA | QUITO | EL BATAN | 022559704 | rutacolegial@cablemodem.com.ec | PROAÑO SERRANO MARIA FERNANDA |
| ENSEÑANZA. | PICHINCHA | QUITO | | 026000512 | gmean@grupoedutec.com | ACURIO JARAMILLO MARIA LUCIA |
| INDUSTRIAS MANUFACTURERAS. | PICHINCHA | QUITO | | 2341266 | bayron4_1@hotmail.com | MALDONADO GARCIA PABLO RICARDO |
| ACTIVIDADES DE SERVICIOS ADMINISTRATIVOS Y DE APOYO. | PICHINCHA | QUITO | TUMBACO | 022375497 | guerraseguridad@hotmail.com | DIAZ OCAÑA WITHMAN RODOLFO |
| TRANSPORTE Y ALMACENAMIENTO. | PICHINCHA | QUITO | CALDERÓN (CARAPUN | 2428555 | rina.mora@cripada.com | MARTINEZ PLAZA JORGE STALIN |
| EXPLOTACIÓN DE MINAS Y CANTERAS. | PICHINCHA | QUITO | | 2461461 | pls@petrokemls.com | BURBANO PAZMIÑO JORGE OSWALDO |
| ACTIVIDADES PROFESIONALES, CIENTÍFICAS Y TÉCNICAS. | PICHINCHA | QUITO | | 022266924 | fyepez@uio.satnet.net | YEPEZ YEPEZ CARLOS OSWALDO |
| COMERCIO AL POR MAYOR Y AL POR MENOR; REPARACIÓN DE VEHÍCULOS AUTOMOTORES Y MOTO | PICHINCHA | QUITO | | 022920889 | impormaq@andinanet.net | MERA ARTEAGA MARIO GONZALO |
| ACTIVIDADES FINANCIERAS Y DE SEGUROS. | PICHINCHA | QUITO | MARISCAL SUCRE | 022906303 | cvalencia@grupogeomil.com | APOLO CORDOVA GEORGE WITNEY |
| INFORMACIÓN Y COMUNICACIÓN. | PICHINCHA | QUITO | | 2268299 | claroscurofilm@hotmail.com | ACEVEDO MORALES PEDRO IVAN |
| CONSTRUCCIÓN. | PICHINCHA | QUITO | | 022901380 | ideguiar.cia.ltda@hotmail.com | GUZMAN ALBORNOZ CHRISTIAN SANTIAGO |
| ACTIVIDADES PROFESIONALES, CIENTÍFICAS Y TÉCNICAS. | PICHINCHA | QUITO | | 023331140 | anaaguirrepa@yahoo.com | DAVILA PEÑAHERRERA MIGUEL ALFREDO |
| ACTIVIDADES DE SERVICIOS ADMINISTRATIVOS Y DE APOYO. | PICHINCHA | QUITO | | 022523777 | douglas@yachana.com | MC MEEKIN DOUGLAS TERRY |
| COMERCIO AL POR MAYOR Y AL POR MENOR; REPARACIÓN DE VEHÍCULOS AUTOMOTORES Y MOTO | PICHINCHA | QUITO | | 2254197 | info@musicalisimo.ec | LASO PAREDES MARIA VICTORIA |
| CONSTRUCCIÓN. | PICHINCHA | QUITO | | 072584379 | info@careconstrucciones.com | REINOSO PEÑA AUGUSTO EFREN |
| ACTIVIDADES PROFESIONALES, CIENTÍFICAS Y TÉCNICAS. | PICHINCHA | QUITO | IÑAQUITO | 022244242 | celia@teranmoscoso.com | TERAN MOSCOSO CELIA MARIA |
| ACTIVIDADES PROFESIONALES, CIENTÍFICAS Y TÉCNICAS. | PICHINCHA | QUITO | | 2338613 | gonzaloarias@andinanet.net | ARIAS ROMERO GONZALO FRANCISCO |
| ACTIVIDADES DE SERVICIOS ADMINISTRATIVOS Y DE APOYO. | PICHINCHA | QUITO | | 023340138 | zmeneses@hospitaldelosvalles.com | SANCHEZ CEDENO AMALIA PETITA |
| COMERCIO AL POR MAYOR Y AL POR MENOR; REPARACIÓN DE VEHÍCULOS AUTOMOTORES Y MOTO | PICHINCHA | QUITO | | 022678943 | aprodin@pontonet.ec | VILLAMARIN PEREZ WILLIAN ENRIQUE |
| COMERCIO AL POR MAYOR Y AL POR MENOR; REPARACIÓN DE VEHÍCULOS AUTOMOTORES Y MOTO | PICHINCHA | QUITO | | 2481320 | cmercado@produtecnica.com | MERCADO TASCAN CARLOS |
| INDUSTRIAS MANUFACTURERAS. | PICHINCHA | QUITO | | 022258796 | fenriquez@pioneer-ec.com | ENRIQUEZ FALCONI JUAN FABIAN ALEXEI |
| ACTIVIDADES PROFESIONALES, CIENTÍFICAS Y TÉCNICAS. | PICHINCHA | QUITO | | 2227982 | serconel@transtelco.ec | YUGCHA VALLEJO FAUSTO ISIDORO |
| ACTIVIDADES DE ALOJAMIENTO Y DE SERVICIO DE COMIDAS. | PICHINCHA | QUITO | | 2221566 | empres@hotmail.com | BASIS LARCO RODRIGO JOSE ISAAC |
| INDUSTRIAS MANUFACTURERAS. | PICHINCHA | QUITO | | 022460178 | scanpack@uio.satnet.net | TWEG FAVIEN |
| ACTIVIDADES PROFESIONALES, CIENTÍFICAS Y TÉCNICAS. | PICHINCHA | QUITO | TUMBACO | 022370817 | esthersaenz@marcelosaenz-aso.com | SAENZ VALLE MARCELO JOSE |
| ACTIVIDADES PROFESIONALES, CIENTÍFICAS Y TÉCNICAS. | PICHINCHA | QUITO | | 022452192 | katiaeliza11@hotmail.com | COCIOS GONZALEZ CARLOS EFREN |
| TRANSPORTE Y ALMACENAMIENTO. | PICHINCHA | QUITO | CHIMBACALLE | 022640522 | fmontenegro@businessworld-ec.com | HUILCAMAIGUA DIAZ WILSON ANIBAL |
| ACTIVIDADES DE SERVICIOS ADMINISTRATIVOS Y DE APOYO. | PICHINCHA | QUITO | | 023282520 | asoseguridad001@hotmail.com | SUAREZ PASTOR JUAN CARLOS |
| INDUSTRIAS MANUFACTURERAS. | PICHINCHA | QUITO | | 2684709 | corpoelectric@hotmail.com | CHILQUINGA CAMINOS ANGEL CRISTOB |
| ACTIVIDADES PROFESIONALES, CIENTÍFICAS Y TÉCNICAS. | PICHINCHA | QUITO | MARISCAL SUCRE | 2225554 | info@veripet.com.ec | TUTILLO CHILQUINGA WASHINGTON RONAL |
| TRANSPORTE Y ALMACENAMIENTO. | PICHINCHA | QUITO | LA CONCEPCIÓN | 023303367 | henryc78@hotmail.com | JARAMILLO MOSCOSO BENITO MANUEL |

| | | | | | |
|--|-----------|-------|------------|--|--------------------------------------|
| ACTIVIDADES DE SERVICIOS ADMINISTRATIVOS Y DE APOYO. | PICHINCHA | QUITO | 2460581 | laser@interactive.net.ec | DEL POZO DILLON JHON RAMIRO |
| ACTIVIDADES DE SERVICIOS ADMINISTRATIVOS Y DE APOYO. | PICHINCHA | QUITO | 2950283 | proviseguridad@hotmail.com | AMORES SEGOVIA OLMEDO EDMUNDO |
| ACTIVIDADES PROFESIONALES, CIENTÍFICAS Y TÉCNICAS. | PICHINCHA | QUITO | 22651944 | veroguayaquil@hotmail.com | CAJAS CAJAS BYRON AUGUSTO |
| ACTIVIDADES DE SERVICIOS ADMINISTRATIVOS Y DE APOYO. | PICHINCHA | QUITO | 022371450 | antoniojosererstrepo@gmail.com | RESTREPO TORO JOSE ANTONIO |
| ACTIVIDADES DE SERVICIOS ADMINISTRATIVOS Y DE APOYO. | PICHINCHA | QUITO | 2569018 | arquelpaz@hotmail.com | PAZMIÑO AMAYA DAVID ALEJANDRO |
| ACTIVIDADES DE SERVICIOS ADMINISTRATIVOS Y DE APOYO. | PICHINCHA | QUITO | 2277756 | s.a.g.cia.ltda@gmail.com | VILLACRES ESTRELLA GONZALO EDUARDO |
| ACTIVIDADES INMOBILIARIAS. | PICHINCHA | QUITO | 022895828 | wawi@andinanet.net | WAGNER WILKE ECKART HEINZ |
| COMERCIO AL POR MAYOR Y AL POR MENOR; REPARACIÓN DE VEHÍCULOS AUTOMOTORES Y MOTO | PICHINCHA | QUITO | 2267009 | gmc_1959@hotmail.com | CASTELLANO GALO MARCELO |
| INDUSTRIAS MANUFACTURERAS. | PICHINCHA | QUITO | 2641598 | guillermobraceroc@bracero-ingenieros.com | BRACERO TOBAR WASHINGTON ALEXIS |
| CONSTRUCCIÓN. | PICHINCHA | QUITO | 2902855 | ingetel@andinanet.net | PACHECO ERAZO SEGUNDO JORGE |
| INDUSTRIAS MANUFACTURERAS. | PICHINCHA | QUITO | 025114668 | dianism11@hotmail.com | ARELLANO VELASCO PATRICIO ALFONSO |
| INDUSTRIAS MANUFACTURERAS. | PICHINCHA | QUITO | 023330048 | aerolider@andinanet.net | SANCHEZ DE LA BASTIDA DANIEL ALFONSO |
| TRANSPORTE Y ALMACENAMIENTO. | PICHINCHA | QUITO | 022679130 | ivanlopez-1977@hotmail.com | LOPEZ ALVAREZ HUGO IVAN |
| COMERCIO AL POR MAYOR Y AL POR MENOR; REPARACIÓN DE VEHÍCULOS AUTOMOTORES Y MOTO | PICHINCHA | QUITO | 2463350 | info@geomedic.com.ec | ARNOLD MUNDEL WOLFGANG ALBERT |
| ACTIVIDADES FINANCIERAS Y DE SEGUROS. | PICHINCHA | QUITO | 2562680 | jorge.mora@duke-energy.com | HOFFMANN ROSAS MARK ERNST |
| TRANSPORTE Y ALMACENAMIENTO. | PICHINCHA | QUITO | 2526213 | marilyn3m@yahoo.com.uk | MORENO MARILYN DE LOS ANGELES |
| AGRICULTURA, GANADERÍA, SILVICULTURA Y PESCA. | PICHINCHA | QUITO | 2366684 | gerencia@flornintangacom | SUAREZ GOMEZ JUAN CARLOS |
| TRANSPORTE Y ALMACENAMIENTO. | PICHINCHA | QUITO | 2544977 | neybarrionuevo@andinanet.net | SANCHEZ SANCHEZ NELY EMPERATRIZ |
| TRANSPORTE Y ALMACENAMIENTO. | PICHINCHA | QUITO | 022400508 | jorgeledesma@andinanet.net | LEDESMA GARCIA JORGE EDUARDO |
| INDUSTRIAS MANUFACTURERAS. | PICHINCHA | QUITO | 2825235 | tornasolc@andinanet.net | IZURIETA SANCHEZ NESTOR JOFFRE |
| TRANSPORTE Y ALMACENAMIENTO. | PICHINCHA | QUITO | 2912162 | fcruzan@yahoo.com | BALSECA PRUNA PEDRO VELARMINO |
| COMERCIO AL POR MAYOR Y AL POR MENOR; REPARACIÓN DE VEHÍCULOS AUTOMOTORES Y MOTO | PICHINCHA | QUITO | 022483914 | comsri@aseyco.com | CORRAL JIMENEZ FAUSTO FERNANDO |
| COMERCIO AL POR MAYOR Y AL POR MENOR; REPARACIÓN DE VEHÍCULOS AUTOMOTORES Y MOTO | PICHINCHA | QUITO | 2483914 | comsri@aseyco.com | ORMAZA SERRANO MARGARITA DEL CARMEN |
| COMERCIO AL POR MAYOR Y AL POR MENOR; REPARACIÓN DE VEHÍCULOS AUTOMOTORES Y MOTO | PICHINCHA | QUITO | 02226968 | mtcenteno@cointec-nacymel.net | CENTENO VALDERRAMA MARIA TEMILDA |
| COMERCIO AL POR MAYOR Y AL POR MENOR; REPARACIÓN DE VEHÍCULOS AUTOMOTORES Y MOTO | PICHINCHA | QUITO | 022483914 | comsri@aseyco.com | CORRAL JIMENEZ FAUSTO FERNANDO |
| ACTIVIDADES DE SERVICIOS ADMINISTRATIVOS Y DE APOYO. | PICHINCHA | QUITO | 023819918 | palarcon@garzatours.com | ALARCON ORTEGA CARLOS PAGO |
| ACTIVIDADES PROFESIONALES, CIENTÍFICAS Y TÉCNICAS. | PICHINCHA | QUITO | 022237904 | r.hidalgo@rhwconsultores.com | HIDALGO VASCONEZ RICHARD AUGUSTO |
| CONSTRUCCIÓN. | PICHINCHA | QUITO | 022252489 | administracion@ccasablanca.com | ORTEGA CARRIL CRISTOBAL JOSE |
| INDUSTRIAS MANUFACTURERAS. | PICHINCHA | QUITO | 022240398 | contabilidad1@cserviceuio.com | PONCE DALVALOS MARCO VINICIO |
| OTRAS ACTIVIDADES DE SERVICIOS. | PICHINCHA | QUITO | 2455841 | MICHELBURBANO@HOTMAIL.COM | LUNA SALTOS ENMA THALIA |
| TRANSPORTE Y ALMACENAMIENTO. | PICHINCHA | QUITO | 2890690 | belgica_aviles@provexcaruio.com | ARIAS RECALDE DAMASCO RODOLFO |
| COMERCIO AL POR MAYOR Y AL POR MENOR; REPARACIÓN DE VEHÍCULOS AUTOMOTORES Y MOTO | PICHINCHA | QUITO | 022521237 | dcevallos@lubrypec.com | PEREIRA ASANZA PEDRO ALFONSO ANTONIO |
| INDUSTRIAS MANUFACTURERAS. | PICHINCHA | QUITO | 0995037667 | juantab71@hotmail.com | SALGADO TORRES JUAN CARLOS |
| ACTIVIDADES DE SERVICIOS ADMINISTRATIVOS Y DE APOYO. | PICHINCHA | QUITO | 2528558 | altocenepaseguridad@hotmail.com | FONSECA SALGADO RUBEN ANTONIO |
| ACTIVIDADES DE SERVICIOS ADMINISTRATIVOS Y DE APOYO. | PICHINCHA | QUITO | 022452919 | susyvalens@hotmail.com | ORELLANA ANGUETA EDGAR MIGUEL |
| CONSTRUCCIÓN. | PICHINCHA | QUITO | 2267299 | htorreso@uio.satnet.net | TORRES ANDRADE HOMERO AURELIO |
| TRANSPORTE Y ALMACENAMIENTO. | PICHINCHA | QUITO | 2439658 | gacuio@uio.satnet.net | GUERRERO ARBELAEZ GILBERTO |
| INDUSTRIAS MANUFACTURERAS. | PICHINCHA | QUITO | 2248152 | rosamaria.egas@imetilec.com | EGAS ESCOBAR MARIO EUGENIO |
| INDUSTRIAS MANUFACTURERAS. | PICHINCHA | QUITO | 022477430 | rjarrin@iclaro.com.ec | ZAIDAN SABA SAMEER |
| CONSTRUCCIÓN. | PICHINCHA | QUITO | 022248100 | info@constructec.com.ec | PULLAS LOPEZ CARLOS ESTEBAN |
| TRANSPORTE Y ALMACENAMIENTO. | PICHINCHA | QUITO | 3211032 | consul_acytf@hotmail.com | MACIAS ROMERO MARTHA CECILIA |
| COMERCIO AL POR MAYOR Y AL POR MENOR; REPARACIÓN DE VEHÍCULOS AUTOMOTORES Y MOTO | PICHINCHA | QUITO | 2909639 | forvas@forvas.com | ROMERO MONTENEGRO FAUSTO OTHON |
| ACTIVIDADES DE ALOJAMIENTO Y DE SERVICIO DE COMIDAS. | PICHINCHA | QUITO | 2547138 | labriciolafabio@hotmail.com | MAROTTI LAPRE FABIO GIACOMO |
| COMERCIO AL POR MAYOR Y AL POR MENOR; REPARACIÓN DE VEHÍCULOS AUTOMOTORES Y MOTO | PICHINCHA | QUITO | 026014116 | viarcom@oil.tank.as | TUFIÑO ALMEIDA NORMAN ROBERTO |
| ENSEÑANZA. | PICHINCHA | QUITO | 3261266 | secretaria@hontanar.com | COBO LUNA ENRIQUE HOMERO |
| INFORMACIÓN Y COMUNICACIÓN. | PICHINCHA | QUITO | 022250146 | etaquina@uio.satnet.net | RIVADENEIRA ALMEIDA REBECA SARASWATI |
| TRANSPORTE Y ALMACENAMIENTO. | PICHINCHA | QUITO | 2695270 | tocarvi@hotmail.com | VILLACIS CASTILLO MARTHA RUTH |
| INDUSTRIAS MANUFACTURERAS. | PICHINCHA | QUITO | 2404045 | rempoz@ecnet.ec | POZO ORDOÑEZ HENRY ROBERTO |
| COMERCIO AL POR MAYOR Y AL POR MENOR; REPARACIÓN DE VEHÍCULOS AUTOMOTORES Y MOTO | PICHINCHA | QUITO | 2231896 | lourdess1970@hotmail.com | ROSAS ANDRADE WILLIAM ALONSO |
| ACTIVIDADES DE ALOJAMIENTO Y DE SERVICIO DE COMIDAS. | PICHINCHA | QUITO | 2234862 | admin@cafecito.net | BRIONES CAYAMBE ALEXANDRA ELIZABETH |
| ENSEÑANZA. | PICHINCHA | QUITO | 2808206 | elCOSMOPOLITA@HOTMAIL.COM | ESCOBAR IZA SUSANA DEL CARMEN |
| INDUSTRIAS MANUFACTURERAS. | PICHINCHA | QUITO | 025000300 | informacion@bateriasecuador.com | RUBIO LOPEZ GALO EDWING |
| INDUSTRIAS MANUFACTURERAS. | PICHINCHA | QUITO | 022801928 | gerencialp@energyplam.com | PONCE LAVALLE LORENZO |
| ACTIVIDADES PROFESIONALES, CIENTÍFICAS Y TÉCNICAS. | PICHINCHA | QUITO | 023270082 | consnh@uio.satnet.net | NARANJO TOSCANO LUIS EDUARDO |
| AGRICULTURA, GANADERÍA, SILVICULTURA Y PESCA. | PICHINCHA | QUITO | 023695214 | contador1@agroplantas.com | PONCE TOBAR VICTOR CAMILO |
| AGRICULTURA, GANADERÍA, SILVICULTURA Y PESCA. | PICHINCHA | QUITO | 023695155 | contabilidad@flowervillage-ec.com | DELGADO HIDALGO RICARDO TADEO |
| ACTIVIDADES DE SERVICIOS ADMINISTRATIVOS Y DE APOYO. | PICHINCHA | QUITO | 022670164 | segpriman@hotmail.com | REYES GALLARDO ALEX WILLIAM |
| CONSTRUCCIÓN. | PICHINCHA | QUITO | 3801125 | torrefuerte@uio.telconet.net | POVEDA ALMEIDA PABLO VINICIO |
| ACTIVIDADES DE SERVICIOS ADMINISTRATIVOS Y DE APOYO. | PICHINCHA | QUITO | 022777703 | royal_prince_import@hotmail.com | VERA LOPEZ ANA IBIS JANETH |
| COMERCIO AL POR MAYOR Y AL POR MENOR; REPARACIÓN DE VEHÍCULOS AUTOMOTORES Y MOTO | PICHINCHA | QUITO | 2455261 | borjae@uio.satnet.net | BORJA ESPINOSA HERNAN SANTIAGO |
| ACTIVIDADES DE SERVICIOS ADMINISTRATIVOS Y DE APOYO. | PICHINCHA | QUITO | 022957237 | barbara04sri@gmail.com | CRUZ CORDOVA RIGOBERTO |
| ACTIVIDADES DE SERVICIOS ADMINISTRATIVOS Y DE APOYO. | PICHINCHA | QUITO | 2550015 | excmundo@hotmail.com | SARANGO VALVERDE FAUSTO RODRIGO |
| TRANSPORTE Y ALMACENAMIENTO. | PICHINCHA | QUITO | 3911097 | selectwork@punto.net.ec | BUCHELI MANTILLA FERNANDO VICENTE |

| | | | | | | |
|--|-----------|-------|----------------|-----------|---|---|
| INDUSTRIAS MANUFACTURERAS. | PICHINCHA | QUITO | | 022897485 | m_rodas_u@hotmail.com | RODAS ULLOA MARIO AUGUSTO |
| ACTIVIDADES DE ALOJAMIENTO Y DE SERVICIO DE COMIDAS. | PICHINCHA | QUITO | | 2221566 | empres19328@hotmail.com | BASIS LARCO RODRIGO JOSE ISAAC |
| ACTIVIDADES PROFESIONALES, CIENTÍFICAS Y TÉCNICAS. | PICHINCHA | QUITO | | 022554360 | cespinosa@interactive.net.ec | ESPINOSA GARCÉS CESAR ANIBAL |
| COMERCIO AL POR MAYOR Y AL POR MENOR; REPARACIÓN DE VEHÍCULOS AUTOMOTORES Y MOTO | PICHINCHA | QUITO | IÑAQUITO | 2454384 | jvallejo@italbras.com.ec | VALLEJO SALAS RENE GUSTAVO |
| ACTIVIDADES DE ALOJAMIENTO Y DE SERVICIO DE COMIDAS. | PICHINCHA | QUITO | | 2221566 | empres@hotmail.com | BASIS LARCO RODRIGO JOSE ISAAC |
| COMERCIO AL POR MAYOR Y AL POR MENOR; REPARACIÓN DE VEHÍCULOS AUTOMOTORES Y MOTO | PICHINCHA | QUITO | | 2234600 | casaproano@andinanet.net | PROAÑO VALLEJO SOFIA KATALINA |
| COMERCIO AL POR MAYOR Y AL POR MENOR; REPARACIÓN DE VEHÍCULOS AUTOMOTORES Y MOTO | PICHINCHA | QUITO | | 2246540 | GTE@GLOBALELECTRIC.COM.EC | BEJARANO MORENO EDWIN ROBERTO |
| COMERCIO AL POR MAYOR Y AL POR MENOR; REPARACIÓN DE VEHÍCULOS AUTOMOTORES Y MOTO | PICHINCHA | QUITO | | 2693537 | dimpofer@yahoo.com | YANEZ VACA JORGE OSWALDO |
| ACTIVIDADES PROFESIONALES, CIENTÍFICAS Y TÉCNICAS. | PICHINCHA | QUITO | EL BATAN | 022252452 | admin.guayaquil@castromor.com.ec | CASTRO CAGUANA CARLOS MARIO |
| INDUSTRIAS MANUFACTURERAS. | PICHINCHA | QUITO | RUMIPAMBA | 022255672 | editoraamericana@hotmail.com | PUENTE CARVAJAL NANCY ESTHELA |
| INDUSTRIAS MANUFACTURERAS. | PICHINCHA | QUITO | | 022806344 | marcocruzhermandezcialda@hotmail.com | CRUZ HERNANDEZ MARCO ANTONIO |
| ACTIVIDADES DE ALOJAMIENTO Y DE SERVICIO DE COMIDAS. | PICHINCHA | QUITO | ITCHIMBIA | 2224037 | a.quipus@accessinter.net | VALENCIA MANTILLA CUCA GUADALUPE |
| INDUSTRIAS MANUFACTURERAS. | PICHINCHA | QUITO | | 2458226 | newtroni@uio.satnet.net | JIMENEZ MEZA MARCO SANTIAGO |
| INDUSTRIAS MANUFACTURERAS. | PICHINCHA | QUITO | | 022824528 | info@agroquimisev.com | ESPIN TERAN MARCELO GERMANICO |
| ACTIVIDADES DE SERVICIOS ADMINISTRATIVOS Y DE APOYO. | PICHINCHA | QUITO | | 22649052 | segujimenez@hotmail.com | JIMENEZ TAPIA JEAN PIERRE |
| INDUSTRIAS MANUFACTURERAS. | PICHINCHA | QUITO | LA FERROVIARIA | 023113792 | pintcolor.2005@hotmail.com | ARGOTI CASTILLO JAIME GUSTAVO |
| ACTIVIDADES DE SERVICIOS ADMINISTRATIVOS Y DE APOYO. | PICHINCHA | QUITO | | 23075229 | barbarafranciscareyesespinoza@hotmail.com | ERAZO MINAYA JAIME DENY |
| ACTIVIDADES DE ATENCIÓN DE LA SALUD HUMANA Y DE ASISTENCIA SOCIAL. | PICHINCHA | QUITO | | 2442633 | reumatotal@gmail.com | BEHNERT KARIN |
| ACTIVIDADES DE SERVICIOS ADMINISTRATIVOS Y DE APOYO. | PICHINCHA | QUITO | LA CONCEPCIÓN | 3318693 | vigilamonitoreo@yahoo.es | VITAR ANRRANGO JORGE EDUARDO |
| ACTIVIDADES DE SERVICIOS ADMINISTRATIVOS Y DE APOYO. | PICHINCHA | QUITO | | 22247265 | vigialarm@hotmail.com | HERRERA TAPIA BORYS GUSTAVO |
| COMERCIO AL POR MAYOR Y AL POR MENOR; REPARACIÓN DE VEHÍCULOS AUTOMOTORES Y MOTO | PICHINCHA | QUITO | LA CONCEPCIÓN | 2811103 | balanzm@andinanet.net | VARELA VILLOTA JUAN CARLOS |
| ACTIVIDADES DE SERVICIOS ADMINISTRATIVOS Y DE APOYO. | PICHINCHA | QUITO | | 022527587 | dvaca@saludsa.com.ec | CAPITO ALVAREZ JOSE GUILLERMO |
| COMERCIO AL POR MAYOR Y AL POR MENOR; REPARACIÓN DE VEHÍCULOS AUTOMOTORES Y MOTO | PICHINCHA | QUITO | | 2560800 | rosburg@access.net.ec | ROSENBERG BURGOS JULIO ERNESTO |
| ACTIVIDADES DE ALOJAMIENTO Y DE SERVICIO DE COMIDAS. | PICHINCHA | QUITO | | 022253937 | info@arasharesort.com | PALLAREZ FIERRO ROSA MARIA ESPERANZA |
| ACTIVIDADES DE SERVICIOS ADMINISTRATIVOS Y DE APOYO. | PICHINCHA | QUITO | | 022905565 | efiperviguito@yahoo.es | DE LA TORRE DAVALOS MARCO VINICIO |
| CONSTRUCCIÓN. | PICHINCHA | QUITO | | 2827938 | ventas@avsingenieria.com | SORIA MALDONADO LUIS ALBERTO |
| SUMINISTRO DE ELECTRICIDAD, GAS, VAPOR Y AIRE ACONDICIONADO. | PICHINCHA | QUITO | CHILLOGALLO | 2673445 | mproano@congasca.com | SANCHEZ VILLAGOMEZ JAIME PATRICIO |
| ACTIVIDADES PROFESIONALES, CIENTÍFICAS Y TÉCNICAS. | PICHINCHA | QUITO | | 2444155 | mparedes@pony-store.com | GUGGENBUHL NOLLER UWE PETER |
| TRANSPORTE Y ALMACENAMIENTO. | PICHINCHA | QUITO | | 2238820 | juan.perez@ultraviajes.com | ESTUDIO SPINGARN & MARKS S.A. |
| ACTIVIDADES INMOBILIARIAS. | PICHINCHA | QUITO | CHIMBACALLE | 2610789 | pcalvache@ferroinmobiliaria.com.ec | RAFAEL GONZALEZ-COBOS BAUTISTA |
| INDUSTRIAS MANUFACTURERAS. | PICHINCHA | QUITO | | 022691018 | info@durallanta.com | PARRA VACAS JUAN MANUEL |
| COMERCIO AL POR MAYOR Y AL POR MENOR; REPARACIÓN DE VEHÍCULOS AUTOMOTORES Y MOTO | PICHINCHA | QUITO | | 2293016 | cetrosa@andinanet.net | MORENO SALAS GABRIEL ALEJANDRO |
| COMERCIO AL POR MAYOR Y AL POR MENOR; REPARACIÓN DE VEHÍCULOS AUTOMOTORES Y MOTO | PICHINCHA | QUITO | | 026005334 | josecapito@aslex.com.ec | ASLEX ABOGADOS & CONSULTORES CIA. LTDA. |
| AGRICULTURA, GANADERÍA, SILVICULTURA Y PESCA. | PICHINCHA | QUITO | | 2342420 | wandemberg@msn.com | WANDEMBERG BOSCHETTI JUAN CARLOS |
| CONSTRUCCIÓN. | PICHINCHA | QUITO | | 2527999 | ssp.56@hotmail.com | SERNAQUE SANCHEZ LORENA GRACIELA |
| ACTIVIDADES PROFESIONALES, CIENTÍFICAS Y TÉCNICAS. | PICHINCHA | QUITO | | 022986066 | consue.andrade@hotmail.com | RAMIREZ GUERRON ROSA AMADA |
| ACTIVIDADES INMOBILIARIAS. | PICHINCHA | QUITO | | 2672811 | silverost@gmail.com | NAJERA OBANDO SILVIO ANDRES |
| INDUSTRIAS MANUFACTURERAS. | PICHINCHA | QUITO | | 022251938 | fernando.jaramillo@life.com.ec | NATH FRANCO LUIS ALBERTO |
| ACTIVIDADES PROFESIONALES, CIENTÍFICAS Y TÉCNICAS. | PICHINCHA | QUITO | | 2225072 | ventas@publipan.ec | JACOME PROAÑO FREDDY GEOVANNY |
| ACTIVIDADES DE SERVICIOS ADMINISTRATIVOS Y DE APOYO. | PICHINCHA | QUITO | | 2622368 | taurus.mega@hotmail.com | NARANJO YEPEZ RODRIGO JAVIER |
| ACTIVIDADES DE SERVICIOS ADMINISTRATIVOS Y DE APOYO. | PICHINCHA | QUITO | | 022434727 | ecualansdale@yahoo.es | ENRIQUEZ ANDINO KATHERINE ROMINNA |
| COMERCIO AL POR MAYOR Y AL POR MENOR; REPARACIÓN DE VEHÍCULOS AUTOMOTORES Y MOTO | PICHINCHA | QUITO | ALANGASÍ | 2865039 | totty17@hotmail.es | FRANCO ORMAZA MARIA EULALIA |
| COMERCIO AL POR MAYOR Y AL POR MENOR; REPARACIÓN DE VEHÍCULOS AUTOMOTORES Y MOTO | PICHINCHA | QUITO | | 2909084 | penamont@gmail.com | CIFUENTES ESPINOZA ROSA INES |
| TRANSPORTE Y ALMACENAMIENTO. | PICHINCHA | QUITO | | 3436277 | myriam.bermudes@transepe.com | TELLO JIMENEZ RAUL PATRICIO |
| TRANSPORTE Y ALMACENAMIENTO. | PICHINCHA | QUITO | | 3303906 | omolina@asamh.com | MOLINA IDROVO MANUEL OCTAVIO |
| COMERCIO AL POR MAYOR Y AL POR MENOR; REPARACIÓN DE VEHÍCULOS AUTOMOTORES Y MOTO | PICHINCHA | QUITO | | 2266062 | anunez@vivancoyvivanco.com | MARTINEZ SWANBERG MAURICIO |
| CONSTRUCCIÓN. | PICHINCHA | QUITO | | 2450005 | mony-rive@hotmail.com | RIVERA CRIOLLO MONICA CECILIA |
| COMERCIO AL POR MAYOR Y AL POR MENOR; REPARACIÓN DE VEHÍCULOS AUTOMOTORES Y MOTO | PICHINCHA | QUITO | | 2266995 | zambitaa@yahoo.com.ar | CADENA HIDALGO JORGE GERARDO |
| ACTIVIDADES DE ATENCIÓN DE LA SALUD HUMANA Y DE ASISTENCIA SOCIAL. | PICHINCHA | QUITO | | 2572080 | clinica_colonial@yahoo.com.mx | ENCALADA CORDOVA NANCI JUDITH |
| ACTIVIDADES PROFESIONALES, CIENTÍFICAS Y TÉCNICAS. | PICHINCHA | QUITO | | 2644206 | capcecai@yahoo.com | RIVERA GUILLEN DORIS GENOVEVA |
| COMERCIO AL POR MAYOR Y AL POR MENOR; REPARACIÓN DE VEHÍCULOS AUTOMOTORES Y MOTO | PICHINCHA | QUITO | | 2232329 | renandominguez@amstar.com.ec | DOMINGUEZ MORA RENAN GONZALO |
| CONSTRUCCIÓN. | PICHINCHA | QUITO | EL BATAN | 2269277 | richard.ontaneda@construiblec.com | ONTANEDA GAVIDIA RICHARD IVAN |
| CONSTRUCCIÓN. | PICHINCHA | QUITO | | 2321190 | sanyconstructores@gmail.com | SANI CHUQUIMARCA NESTOR MARIO |
| COMERCIO AL POR MAYOR Y AL POR MENOR; REPARACIÓN DE VEHÍCULOS AUTOMOTORES Y MOTO | PICHINCHA | QUITO | | 2239136 | eecontadores@hotmail.com | CANCHIG LUGMAÑA RUTH MARGARITA |
| ACTIVIDADES INMOBILIARIAS. | PICHINCHA | QUITO | | 2442215 | renatovillacis_moscoso@hotmail.com | VILLACIS MOSCOSO RENATO FABIAN |
| ACTIVIDADES DE ATENCIÓN DE LA SALUD HUMANA Y DE ASISTENCIA SOCIAL. | PICHINCHA | QUITO | | 2921125 | jmccontador@hotmail.es | SANCHO PONTON CHRISTIAN MARCELO |
| ACTIVIDADES DE SERVICIOS ADMINISTRATIVOS Y DE APOYO. | PICHINCHA | QUITO | | 023263557 | vldyborja@hotmail.com | BORJA GARCIA GUDBERTO VLADIMIRO |
| CONSTRUCCIÓN. | PICHINCHA | QUITO | | 022457166 | soresth1@hotmail.com | RAMOS MOLINA OLGA ELIZABETH |
| INDUSTRIAS MANUFACTURERAS. | PICHINCHA | QUITO | RUMIPAMBA | 026017994 | info@quitec.com.ec | FAJARDO ALBAN XAVIER ALEXANDER |
| ACTIVIDADES PROFESIONALES, CIENTÍFICAS Y TÉCNICAS. | PICHINCHA | QUITO | | 022443263 | yepezc@gessintlab.com.ec | YEPEZ BENAVIDES CRISTHIAN RICARDO |
| ACTIVIDADES INMOBILIARIAS. | PICHINCHA | QUITO | CUMBAYÁ | 3560089 | pparra@iclaro.com.ec | DAVALOS SALAZAR MARY CRUZ |
| ACTIVIDADES PROFESIONALES, CIENTÍFICAS Y TÉCNICAS. | PICHINCHA | QUITO | | 5115223 | asesoria@negociosguop.net | HADATHY YEROVI MARIA ISABEL |
| INFORMACIÓN Y COMUNICACIÓN. | PICHINCHA | QUITO | | 023230394 | vparedes@visonex.com | PAREDES KIRDIAPKINA VLADIMIRO RICARDO |

| | | | | | | |
|--|-----------|-------|---------------------|------------|---|--|
| TRANSPORTE Y ALMACENAMIENTO. | PICHINCHA | QUITO | | 022905829 | iecheverria@newslogistic.net | EICHEVERRIA MARTINEZ IRINA GABRIELA |
| ACTIVIDADES PROFESIONALES, CIENTÍFICAS Y TÉCNICAS. | PICHINCHA | QUITO | IÑAQUITO | 2261142 | ocampozebala@andinanet.net | ZABALA JIMENEZ CECILIA DEL ROCIO |
| CONSTRUCCIÓN. | PICHINCHA | QUITO | | 2268915 | herediap@harbert.com.ec | LARREA ALARCON DIEGO FRANCISCO |
| ACTIVIDADES PROFESIONALES, CIENTÍFICAS Y TÉCNICAS. | PICHINCHA | QUITO | COTOCOLLAO | 3280671 | ventas@safetynecuador.com | CHAVEZ PAREDES IVETH ALEJANDRA |
| ACTIVIDADES DE SERVICIOS ADMINISTRATIVOS Y DE APOYO. | PICHINCHA | QUITO | | 023324058 | rtorres@mission-petroleum.com | BUELE JUMBO ALEXANDRA LUCIA |
| ACTIVIDADES DE ATENCIÓN DE LA SALUD HUMANA Y DE ASISTENCIA SOCIAL. | PICHINCHA | QUITO | CARCELÉN | 022473002 | toaclinica@hotmail.com | MORENO ARELLANO LELIS OSMARA |
| ACTIVIDADES PROFESIONALES, CIENTÍFICAS Y TÉCNICAS. | PICHINCHA | QUITO | | 022261234 | bumijaro@yahoo.com | AVILA LARREA ALBERTO FRANCISCO |
| COMERCIO AL POR MAYOR Y AL POR MENOR; REPARACIÓN DE VEHÍCULOS AUTOMOTORES Y MOTO | PICHINCHA | QUITO | | 3237737 | alexa823@hotmail.com | CHICAIZA CUZCO FRANKLIN RAFAEL |
| TRANSPORTE Y ALMACENAMIENTO. | PICHINCHA | QUITO | | 6032391 | milton.gallardo@envia.ec | GALLARDO JUELA MILTON HERNAN |
| INDUSTRIAS MANUFACTURERAS. | PICHINCHA | QUITO | MARISCAL SUCRE | 2524330 | graphipaservices@cablemodem.com.ec | BUITRON IMBAQUINGO LUCIO ROSSINI |
| CONSTRUCCIÓN. | PICHINCHA | QUITO | | 2460472 | | MEREDITH ADRIAN RUSSELL |
| ACTIVIDADES DE ALOJAMIENTO Y DE SERVICIO DE COMIDAS. | PICHINCHA | QUITO | EL BATAN | 026035748 | robinson.montoya@gmail.com | MEMBREZ VINCENT GEORGES |
| ACTIVIDADES INMOBILIARIAS. | PICHINCHA | QUITO | | 2494061 | nyrcialta@yahoo.com | NARANJO FUENTALA JULIO CESAR |
| CONSTRUCCIÓN. | PICHINCHA | QUITO | | 2478542 | carlospumasunta@gmail.com | PUMASUNTA RAMIREZ CARLOS ALBERTO |
| ARTES, ENTRETENIMIENTO Y RECREACIÓN. | PICHINCHA | QUITO | | 022467628 | marianela.cevallos@compuseg.com | MENDEZ GOMEZ MARIO ALBERTO |
| COMERCIO AL POR MAYOR Y AL POR MENOR; REPARACIÓN DE VEHÍCULOS AUTOMOTORES Y MOTO | PICHINCHA | QUITO | IÑAQUITO | 2265567 | legal@davos.com.ec | DAVALOS CARRASCO XAVIER FERNANDO |
| AGRICULTURA, GANADERÍA, SILVICULTURA Y PESCA. | PICHINCHA | QUITO | | 2365058 | juanponce@dreamfarmscorp.com | PONCE DARQUEA JUAN CARLOS |
| INFORMACIÓN Y COMUNICACIÓN. | PICHINCHA | QUITO | | 2258038 | | CAMPOVERDE MONTESDEOCA WASHINGTON MOISES |
| COMERCIO AL POR MAYOR Y AL POR MENOR; REPARACIÓN DE VEHÍCULOS AUTOMOTORES Y MOTO | PICHINCHA | QUITO | | 2412723 | terrazos@marnd-granito.com | CORDOVA GODOY WLADIMIRO XAVIER |
| COMERCIO AL POR MAYOR Y AL POR MENOR; REPARACIÓN DE VEHÍCULOS AUTOMOTORES Y MOTO | PICHINCHA | QUITO | | 2553861 | jacome_daniela@yahoo.com | JACOME LANDETA ANGEL ALFREDO |
| COMERCIO AL POR MAYOR Y AL POR MENOR; REPARACIÓN DE VEHÍCULOS AUTOMOTORES Y MOTO | PICHINCHA | QUITO | | 022498497 | marmendariz1@hotmail.com | ARMENDARIZ CORONEL MONICA FERNANDA |
| TRANSPORTE Y ALMACENAMIENTO. | PICHINCHA | QUITO | | 2541990 | thetaxgroup@hotmail.com | LANDETA JACOME DIEGO FERNANDO |
| COMERCIO AL POR MAYOR Y AL POR MENOR; REPARACIÓN DE VEHÍCULOS AUTOMOTORES Y MOTO | PICHINCHA | QUITO | | 2474696 | ventas@abianfoods.com | ABEDRABBO MURGUEYTIO JUAN IGNACIO |
| COMERCIO AL POR MAYOR Y AL POR MENOR; REPARACIÓN DE VEHÍCULOS AUTOMOTORES Y MOTO | PICHINCHA | QUITO | | 026032401 | intillegent@hotmail.com | ABDO SAIED MAMDOH |
| INDUSTRIAS MANUFACTURERAS. | PICHINCHA | QUITO | | 2394296 | fabricandes@gmail.com | CORDOVA GODOY WLADIMIRO XAVIER |
| ACTIVIDADES PROFESIONALES, CIENTÍFICAS Y TÉCNICAS. | PICHINCHA | QUITO | | 6007090 | sharros@nodocomunion.ec | BARROS PAZMIÑO SANDRA ELIZABETH |
| ACTIVIDADES PROFESIONALES, CIENTÍFICAS Y TÉCNICAS. | PICHINCHA | QUITO | | 3332595 | wlarco@laralarcoabogados.com | LARCO SILVA MARLON WLADIMIR |
| ACTIVIDADES PROFESIONALES, CIENTÍFICAS Y TÉCNICAS. | PICHINCHA | QUITO | | 026002814 | acamacho@acafoodsafety.com | PUENTE MONCAYO SANTIAGO DANIEL |
| TRANSPORTE Y ALMACENAMIENTO. | PICHINCHA | QUITO | | 26043500 | jnavas@aeroservicios.com.ec | NAVAS ROMERO JUAN FRANCISCO |
| COMERCIO AL POR MAYOR Y AL POR MENOR; REPARACIÓN DE VEHÍCULOS AUTOMOTORES Y MOTO | PICHINCHA | QUITO | | 022269260 | a.jaramillo@tecnoplanetec.com | JARAMILLO CASTRO ANDRES GUILLERMO |
| TRANSPORTE Y ALMACENAMIENTO. | PICHINCHA | QUITO | | 2537123 | transportehidalgojara@cablemodem.com.ec | JARA ENRIQUEZ JANINA ALEJANDRA |
| ACTIVIDADES PROFESIONALES, CIENTÍFICAS Y TÉCNICAS. | PICHINCHA | QUITO | | 0222430351 | contabilidad1@omaca.net | MALDONADO TOMSICH OTTO ALEJANDRO |
| CONSTRUCCIÓN. | PICHINCHA | QUITO | | 2544144 | xavier.rosales@corralrosales.com | CORRAL & ROSALES CIA. LTDA. |
| TRANSPORTE Y ALMACENAMIENTO. | PICHINCHA | QUITO | | 2268019 | frag1969@hotmail.com | MUÑOZ VILLAVICENCIO EDUARDO EMIR |
| INDUSTRIAS MANUFACTURERAS. | PICHINCHA | QUITO | COTOCOLLAO | 022478423 | pg@puntogama.com.ec | GARCÉS CARRILLO GABRIEL FRANCISCO |
| COMERCIO AL POR MAYOR Y AL POR MENOR; REPARACIÓN DE VEHÍCULOS AUTOMOTORES Y MOTO | PICHINCHA | QUITO | | 3216712 | vr_homebusiness@hotmail.com | NAJERA BASTIDAS ROBERTO JAVIER |
| ACTIVIDADES PROFESIONALES, CIENTÍFICAS Y TÉCNICAS. | PICHINCHA | QUITO | | 2443690 | julio_alvarez_armendariz@hotmail.com | ALVAREZ ARMENDARIS JULIO OSWALDO |
| CONSTRUCCIÓN. | PICHINCHA | QUITO | | 022500778 | javibu1987@hotmail.com | CEVALLOS MEZA ROBERTO JAVIER |
| INDUSTRIAS MANUFACTURERAS. | PICHINCHA | QUITO | | 3824475 | wilianverdezo@hotmail.com | GARCIA VARGAS WILMER |
| ACTIVIDADES DE ATENCIÓN DE LA SALUD HUMANA Y DE ASISTENCIA SOCIAL. | PICHINCHA | QUITO | SANTA PRISCA | 022906291 | ipathlab2010@hotmail.com | PEREZ VEGA MONICA CATALINA |
| INDUSTRIAS MANUFACTURERAS. | PICHINCHA | QUITO | | 026042811 | emvcarpinteriametal@hotmail.com | VELASCO CADENA JUAN EDGAR |
| COMERCIO AL POR MAYOR Y AL POR MENOR; REPARACIÓN DE VEHÍCULOS AUTOMOTORES Y MOTO | PICHINCHA | QUITO | | 090091536 | nubiaaureliox@hotmail.com | CADENA MENESES MARIA MAGDALENA |
| COMERCIO AL POR MAYOR Y AL POR MENOR; REPARACIÓN DE VEHÍCULOS AUTOMOTORES Y MOTO | PICHINCHA | QUITO | SAN ISIDRO DEL INCA | 023261335 | vicentecastro@carsa.com.ec | CASTRO BIEDERMANN VICENTE DANILO |
| CONSTRUCCIÓN. | PICHINCHA | QUITO | | 2252910 | cobranzas@bellavistasc.com | ZAMBRANO DARQUEA MIGUEL ANGEL |
| SUMINISTRO DE ELECTRICIDAD, GAS, VAPOR Y AIRE ACONDICIONADO. | PICHINCHA | QUITO | KENNEDY | 02332643 | slalama@novagroup.com.ec | CASTRO RODRIGUEZ HARTLEY MANUEL |
| COMERCIO AL POR MAYOR Y AL POR MENOR; REPARACIÓN DE VEHÍCULOS AUTOMOTORES Y MOTO | PICHINCHA | QUITO | | 2462963 | kadyn21@yahoo.com | REINOSO RAMOS CARLOS FABIAN |
| ACTIVIDADES PROFESIONALES, CIENTÍFICAS Y TÉCNICAS. | PICHINCHA | QUITO | | 023824613 | paola.martinez@abaltecuador.com | ALBAN RICAURTE ERNESTO JAVIER |
| CONSTRUCCIÓN. | PICHINCHA | QUITO | | 023316377 | constructora.viz@gmail.com | VIZCAINO SIERRA FRANCISCO OLIMPO |
| TRANSPORTE Y ALMACENAMIENTO. | PICHINCHA | QUITO | | 2412945 | traco@andinanet.net | PEREZ BERMEJO JOSE RAMIRO |
| INFORMACIÓN Y COMUNICACIÓN. | PICHINCHA | QUITO | | 094082688 | freddytorres36@yahoo.com | TORRES SANCHEZ FREDDY PATRICIO |
| ACTIVIDADES PROFESIONALES, CIENTÍFICAS Y TÉCNICAS. | PICHINCHA | QUITO | IÑAQUITO | 022273308 | dchaves@seprofin.com | CUESTA CAPUTI SANTIAGO XAVIER |
| COMERCIO AL POR MAYOR Y AL POR MENOR; REPARACIÓN DE VEHÍCULOS AUTOMOTORES Y MOTO | PICHINCHA | QUITO | | 023280776 | pov@dicauto.com.ec | ORTIZ VILLARREAL MONICA PAULINA |
| COMERCIO AL POR MAYOR Y AL POR MENOR; REPARACIÓN DE VEHÍCULOS AUTOMOTORES Y MOTO | PICHINCHA | QUITO | | 3464276 | miguel.hajj@anglostar.net | HAJJ HAJJ ANTONIO MIGUEL |
| INFORMACIÓN Y COMUNICACIÓN. | PICHINCHA | QUITO | EL BATAN | 2279360 | javiertapia@aguirreyasociados.ec | MUNCHMEYER CASTRO ALVARO |
| COMERCIO AL POR MAYOR Y AL POR MENOR; REPARACIÓN DE VEHÍCULOS AUTOMOTORES Y MOTO | PICHINCHA | QUITO | | 2446186 | larsmecklenborg@hotmail.com | MECKLENBORG LARS |
| EXPLOTACIÓN DE MINAS Y CANTERAS. | PICHINCHA | QUITO | | 3823470 | hgcevallos@yahoo.com | BOBADILLA DE LA TORRE GABRIELA LEONOR |
| TRANSPORTE Y ALMACENAMIENTO. | PICHINCHA | QUITO | | 2959469 | cia.transbarcano@hotmail.com | ROMERO CHAMBA JOSE VALENTIN |
| EXPLOTACIÓN DE MINAS Y CANTERAS. | PICHINCHA | QUITO | | 02228594 | rbiibao@dad.co.ec | BIEGER ALEXANDER |
| COMERCIO AL POR MAYOR Y AL POR MENOR; REPARACIÓN DE VEHÍCULOS AUTOMOTORES Y MOTO | PICHINCHA | QUITO | SANTA PRISCA | 2527007 | muelae@sportsplanet.ws | PAZ RODRIGUEZ JULIO ESTEBAN |
| ACTIVIDADES PROFESIONALES, CIENTÍFICAS Y TÉCNICAS. | PICHINCHA | QUITO | | 2456468 | paulzapataec@gmail.com | ZAPATA AGUIRRE JAIME PAUL |
| CONSTRUCCIÓN. | PICHINCHA | QUITO | | 2223477 | jcabezas@equitax-ec.com | ONTANEDA ANDRADE PABLO ANTONIO |
| ACTIVIDADES FINANCIERAS Y DE SEGUROS. | PICHINCHA | QUITO | | 2908627 | gerencia@ecuaexpress.com | CHIRIBOGA RODRIGUEZ SILVERT PACO |
| ACTIVIDADES PROFESIONALES, CIENTÍFICAS Y TÉCNICAS. | PICHINCHA | QUITO | | 2251446 | ecolex@ecolex-ec.org | MORALES FEJOO MANUEL IVAN |

| | | | | | | |
|--|-----------|-------|---------------------|-----------|-----------------------------------|--|
| CONSTRUCCIÓN. | PICHINCHA | QUITO | | 026036726 | conskumyi@htmail.com | KIN CHANG SUB |
| COMERCIO AL POR MAYOR Y AL POR MENOR; REPARACIÓN DE VEHÍCULOS AUTOMOTORES Y MOTO | PICHINCHA | QUITO | COTOCOLLAO | 022482428 | micatace@yahoo.es | CEVALLOS ORTEGA JOSE OSWALDO |
| ACTIVIDADES PROFESIONALES, CIENTÍFICAS Y TÉCNICAS. | PICHINCHA | QUITO | ÍÑAQUITO | 3982170 | vchiluisa@asistanet.com.ec | FARIAS LUCES OMAR JESUS |
| ENSEÑANZA. | PICHINCHA | QUITO | | 022378078 | jeanmichelmosquera@gmail.com | MOSQUERA ARROYO JEAN MICHEL |
| ACTIVIDADES DE ALOJAMIENTO Y DE SERVICIO DE COMIDAS. | PICHINCHA | QUITO | | 2231263 | baselgour17@hotmail.com | FEDERER BARRERO DANIEL ALEX |
| AGRICULTURA, GANADERÍA, SILVICULTURA Y PESCA. | PICHINCHA | QUITO | | 2301040 | lissenflowers@lissenflowers.com | WORM CHIRIBOGA LUIS ALBERTO |
| INDUSTRIAS MANUFACTURERAS. | PICHINCHA | QUITO | | 2829432 | lesterarmando_1959@hotmail.com | OJEDA ALVARADO TATIANA ELIZABETH |
| ACTIVIDADES PROFESIONALES, CIENTÍFICAS Y TÉCNICAS. | PICHINCHA | QUITO | | 2901044 | info@puentelaw.com | PUENTE REYES ANGEL ALFONSO |
| INFORMACIÓN Y COMUNICACIÓN. | PICHINCHA | QUITO | EL BATAN | 023800663 | lfdiaz@ptesa.com | DIAZ SANCHEZ LUIS FERNANDO |
| ACTIVIDADES DE SERVICIOS ADMINISTRATIVOS Y DE APOYO. | PICHINCHA | QUITO | COTOCOLLAO | 022903783 | vasquezmauri@yahoo.com | VASQUEZ DE CAMPOS GALO MAURICIO |
| INDUSTRIAS MANUFACTURERAS. | PICHINCHA | QUITO | | 022477322 | cpolite2011@hotmail.com | NAVARRO LECARO VERONICA |
| TRANSPORTE Y ALMACENAMIENTO. | PICHINCHA | QUITO | CHILLOGALLO | 023654301 | segundo_yaguari@hotmail.com | CORTES MARTINEZ DE CARVAJAL SANTIAGO |
| ACTIVIDADES PROFESIONALES, CIENTÍFICAS Y TÉCNICAS. | PICHINCHA | QUITO | | 022371991 | ctrujillo@auditconsulting.ec | TRUJILLO VALLES CRISTINA DOLORES |
| COMERCIO AL POR MAYOR Y AL POR MENOR; REPARACIÓN DE VEHÍCULOS AUTOMOTORES Y MOTO | PICHINCHA | QUITO | CHIMBACALLE | 2609487 | yesseniaron@hotmail.com | NUÑEZ TERAN ENRIQUE JORGE |
| ACTIVIDADES FINANCIERAS Y DE SEGUROS. | PICHINCHA | QUITO | | 022470666 | contabilidad@duracoatsa.com | FREUND RUF MARIO |
| COMERCIO AL POR MAYOR Y AL POR MENOR; REPARACIÓN DE VEHÍCULOS AUTOMOTORES Y MOTO | PICHINCHA | QUITO | COTOCOLLAO | 022486505 | paolah@synteko.com.ec | HIDALGO COELHO DE SOUZA PAOLA VERONICA |
| COMERCIO AL POR MAYOR Y AL POR MENOR; REPARACIÓN DE VEHÍCULOS AUTOMOTORES Y MOTO | PICHINCHA | QUITO | | 2247718 | manosinternationalcorp@yahoo.com | GARCIA LOPEZ CECILIA DEL CONSUELO |
| INDUSTRIAS MANUFACTURERAS. | PICHINCHA | QUITO | | 022563020 | maria.paez@crisni.com | PAEZ GALARZA MARIA ELENA |
| TRANSPORTE Y ALMACENAMIENTO. | PICHINCHA | QUITO | | 022954862 | gviteri10135@hotmail.com | VITERI BAUTISTA CESAR AUGUSTO |
| COMERCIO AL POR MAYOR Y AL POR MENOR; REPARACIÓN DE VEHÍCULOS AUTOMOTORES Y MOTO | PICHINCHA | QUITO | ITCHIMBIA | 022902997 | christian.salgado@pinsoft.ec | SALGADO ESCOBAR CHRISTIAN DANIEL |
| COMERCIO AL POR MAYOR Y AL POR MENOR; REPARACIÓN DE VEHÍCULOS AUTOMOTORES Y MOTO | PICHINCHA | QUITO | | 2559299 | contasof@hotmail.com | ABDELAZIZ ABOELHAMMED OMAR |
| COMERCIO AL POR MAYOR Y AL POR MENOR; REPARACIÓN DE VEHÍCULOS AUTOMOTORES Y MOTO | PICHINCHA | QUITO | | 022904560 | drivadeneira@was.fin.ec | GARCES LEON CARLOS FERNANDO |
| COMERCIO AL POR MAYOR Y AL POR MENOR; REPARACIÓN DE VEHÍCULOS AUTOMOTORES Y MOTO | PICHINCHA | QUITO | | 022234834 | anved.corp@gmail.com | GARCIA FERNANDEZ ANA VIRGINIA |
| ACTIVIDADES PROFESIONALES, CIENTÍFICAS Y TÉCNICAS. | PICHINCHA | QUITO | | 26006711 | dfrodriiguez@hotmail.com | RODRIGUEZ RODRIGUEZ DIEGO FERNANDO |
| TRANSPORTE Y ALMACENAMIENTO. | PICHINCHA | QUITO | | 2506669 | pr_contadores@yahoo.es | SALAZAR RECALDE MARIA LUISA |
| COMERCIO AL POR MAYOR Y AL POR MENOR; REPARACIÓN DE VEHÍCULOS AUTOMOTORES Y MOTO | PICHINCHA | QUITO | | 2922885 | mchavez@chconstruct.com | CHAVEZ RINALDY FREDDY MAURICIO |
| OTRAS ACTIVIDADES DE SERVICIOS. | PICHINCHA | QUITO | | 2446511 | diegoceci@hotmail.com | GUALOTUÑA SANGOQUIZA ALEXANDRA MARIBEL |
| COMERCIO AL POR MAYOR Y AL POR MENOR; REPARACIÓN DE VEHÍCULOS AUTOMOTORES Y MOTO | PICHINCHA | QUITO | | 2559299 | contasof@hotmail.com | ABDELAZIZ ABOELHAMMED OMAR |
| ENSEÑANZA. | PICHINCHA | QUITO | | 3400792 | fxgrace_12@hotmail.com | ALVAREZ DELGADO GRACE ESTEFANIA |
| ACTIVIDADES PROFESIONALES, CIENTÍFICAS Y TÉCNICAS. | PICHINCHA | QUITO | | 2402512 | esanchez@sanher.com.ec | SANCHEZ ROMERO EDGAR |
| INFORMACIÓN Y COMUNICACIÓN. | PICHINCHA | QUITO | | 022571425 | contactenos@via.com.ec | AYALA SANTACRUZ YOLANDA PAOLA |
| COMERCIO AL POR MAYOR Y AL POR MENOR; REPARACIÓN DE VEHÍCULOS AUTOMOTORES Y MOTO | PICHINCHA | QUITO | CONOCOTO | 2340283 | provecoimport@andinanet.net | ARMAS VERGARA RAMON RODRIGO |
| ENSEÑANZA. | PICHINCHA | QUITO | | 2453674 | rankrange@yahoo.es | RAZWANTEE DHARMARAJ |
| COMERCIO AL POR MAYOR Y AL POR MENOR; REPARACIÓN DE VEHÍCULOS AUTOMOTORES Y MOTO | PICHINCHA | QUITO | | 2950001 | santiago.caiza@gmail.com | MAALOUF GEORGES GEORGE |
| ACTIVIDADES INMOBILIARIAS. | PICHINCHA | QUITO | | 2491729 | rap@uio.satnet.net | ARAUJO PUVOL JULIO RAUL |
| INDUSTRIAS MANUFACTURERAS. | PICHINCHA | QUITO | | 2352064 | safetyps@uio.satnet.net | ROSETO ACOSTA VLADIMIR ILICH |
| INFORMACIÓN Y COMUNICACIÓN. | PICHINCHA | QUITO | | 022895367 | mmarta09@hotmail.com | GIRALDO TORRES ELSA JIMENA |
| ACTIVIDADES PROFESIONALES, CIENTÍFICAS Y TÉCNICAS. | PICHINCHA | QUITO | | 2553710 | jc_maldonado@imperiumbds.com | MALDONADO CARANQUI JUAN CARLOS |
| INDUSTRIAS MANUFACTURERAS. | PICHINCHA | QUITO | AMAGUAÑA | 2877115 | aserrano@nutradeli.com.ec | BENALCAZAR ZURITA GONZALO RAUL |
| INDUSTRIAS MANUFACTURERAS. | PICHINCHA | QUITO | CARCELÉN | 5125508 | alfredo.gonzalez@ecuhouse.com | GONZALEZ VIGOA ALFREDO |
| INDUSTRIAS MANUFACTURERAS. | PICHINCHA | QUITO | | 2443377 | asandoval@ekos.com.ec | DUEÑAS NOVOA RICARDO MARCELO |
| TRANSPORTE Y ALMACENAMIENTO. | PICHINCHA | QUITO | | 2422725 | njalbanm@otmail.com | ALBAN MALAN NESTOR JUVENAL |
| AGRICULTURA, GANADERÍA, SILVICULTURA Y PESCA. | PICHINCHA | QUITO | | 2248174 | fmfranco@strawberriesec.com | FARFAN PEREZ ALEX OLMEDO |
| INFORMACIÓN Y COMUNICACIÓN. | PICHINCHA | QUITO | | 2924464 | thenadaproducciones@gmail.com | ROSETO VELA ANDREA DEL CARMEN |
| COMERCIO AL POR MAYOR Y AL POR MENOR; REPARACIÓN DE VEHÍCULOS AUTOMOTORES Y MOTO | PICHINCHA | QUITO | SAN ISIDRO DEL INCA | 6007847 | mzabrano@deacero-ec.com | IBARRA JARRIN ROMULO MAURICIO |
| ACTIVIDADES DE SERVICIOS ADMINISTRATIVOS Y DE APOYO. | PICHINCHA | QUITO | | 2542107 | info@araexpeditions.com | TORO ALTAMIRANO NEISER REINEL |
| INDUSTRIAS MANUFACTURERAS. | PICHINCHA | QUITO | | 2256280 | serviciosdlta@hotmail.com | DE LA TORRE LOPEZ CARLOS ALBERTO |
| ARTES, ENTRETENIMIENTO Y RECREACIÓN. | PICHINCHA | QUITO | | 2277865 | cris-ajeja@hotmail.com | JARA VICUÑA DIEGO MARCELO |
| COMERCIO AL POR MAYOR Y AL POR MENOR; REPARACIÓN DE VEHÍCULOS AUTOMOTORES Y MOTO | PICHINCHA | QUITO | | 2485495 | asesoramiento@transcumedinter.com | SARMIENTO ENRIQUEZ SIGIFREDO RAUL |
| COMERCIO AL POR MAYOR Y AL POR MENOR; REPARACIÓN DE VEHÍCULOS AUTOMOTORES Y MOTO | PICHINCHA | QUITO | | 2448177 | ccorrea@smartfactory.com.ec | TIRIRA SAA MARIA LUISA |
| ACTIVIDADES INMOBILIARIAS. | PICHINCHA | QUITO | | 3230099 | proyectos@openspace.com.ec | MOROCHO SANTAMARIA MAYRA ELIZABETH |
| ACTIVIDADES PROFESIONALES, CIENTÍFICAS Y TÉCNICAS. | PICHINCHA | QUITO | | 2226640 | m.paredes@anlytica.ec | CHECA CAMACHO CARLOS EDUARDO |
| ACTIVIDADES PROFESIONALES, CIENTÍFICAS Y TÉCNICAS. | PICHINCHA | QUITO | EL BATAN | 2446303 | mfnoboa@hotmail.com | NOBOA CHAVEZ MARCELO FERNANDO |
| ENSEÑANZA. | PICHINCHA | QUITO | | 022451549 | procodeuio@gmail.com | TOAPANTA ORMAZA ROSANA DEL CARMEN |
| ACTIVIDADES INMOBILIARIAS. | PICHINCHA | QUITO | | 022464870 | eurocons1@hotmail.com | BENEDITO BENET MONTSERRAT |
| INDUSTRIAS MANUFACTURERAS. | PICHINCHA | QUITO | | 2333909 | maderitas@andinanet.net | ORTEGA GUEVARA DAVERLI BELEN |
| ACTIVIDADES DE ATENCIÓN DE LA SALUD HUMANA Y DE ASISTENCIA SOCIAL. | PICHINCHA | QUITO | | 2545693 | iaebios@gmail.com | ORELLANA SALVADOR DANTE MAXIMILIANO |
| ACTIVIDADES INMOBILIARIAS. | PICHINCHA | QUITO | | 2430935 | baquero565@hotmail.com | BAQUERO SEMPETEGUI WELLINGTON FELIPE |
| INDUSTRIAS MANUFACTURERAS. | PICHINCHA | QUITO | | 2803071 | dogalmultiservicios@gmail.com | DOMINGUEZ LARREA ISABEL PATRICIA |
| TRANSPORTE Y ALMACENAMIENTO. | PICHINCHA | QUITO | | 2924235 | hgtrans@cortanerpichincha.com.ec | GUTIERREZ RAMOS CRISTINA MARINA |
| ACTIVIDADES PROFESIONALES, CIENTÍFICAS Y TÉCNICAS. | PICHINCHA | QUITO | | 3332742 | jenny.salazar@aon.com | PONCE VILLAGOMEZ DIEGO XAVIER |
| TRANSPORTE Y ALMACENAMIENTO. | PICHINCHA | QUITO | PÍNTAG | 2383262 | trans-arana@hotmail.com | ARELLANO CAJAS SANDY NATHALY |
| ACTIVIDADES PROFESIONALES, CIENTÍFICAS Y TÉCNICAS. | PICHINCHA | QUITO | | 022412747 | vicente-6@hotmail.com | CRUZ RAMIREZ NELSON VICENTE |

| | | | | | | |
|--|-----------|-------|-------------------|-----------|------------------------------------|---|
| INDUSTRIAS MANUFACTURERAS. | PICHINCHA | QUITO | SANTA PRISCA | 5008325 | info@batery.com.ec | FREILE NARANJO CHRISTIAN FERNANDO |
| COMERCIO AL POR MAYOR Y AL POR MENOR; REPARACIÓN DE VEHÍCULOS AUTOMOTORES Y MOTO | PICHINCHA | QUITO | EL BATAN | 022267586 | bsolis@asauditores.ec | SWOBODA PERALTA HERMAN |
| OTRAS ACTIVIDADES DE SERVICIOS. | PICHINCHA | QUITO | | 2523340 | | HORTA VENTO MARIO LUIS |
| ACTIVIDADES PROFESIONALES, CIENTÍFICAS Y TÉCNICAS. | PICHINCHA | QUITO | IÑAQUITO | 2273415 | jlovato@lovatoabogados.com | LOVATO SALTOS JUAN ISAAC |
| INFORMACIÓN Y COMUNICACIÓN. | PICHINCHA | QUITO | | 2645176 | sitetrior@hotmail.com | TRIBALDOS SANDOVAL TULIO ENRIQUE |
| ACTIVIDADES PROFESIONALES, CIENTÍFICAS Y TÉCNICAS. | PICHINCHA | QUITO | | 022462214 | ncampana@trahedhunter.com.ec | CAMPAÑA NUÑEZ NATALY LUCIA |
| TRANSPORTE Y ALMACENAMIENTO. | PICHINCHA | QUITO | | 5106500 | info@tictacmoving.com | BANDERAS QUIROLA MANUEL ALEJANDRO |
| INFORMACIÓN Y COMUNICACIÓN. | PICHINCHA | QUITO | | 2631501 | jalvarez@tecnogreen.com.ec | ALVAREZ ZURITA JOSE CARLOS |
| ACTIVIDADES PROFESIONALES, CIENTÍFICAS Y TÉCNICAS. | PICHINCHA | QUITO | | 023802400 | vsanchez@elcondadodoshopping.com | ASESORIA, REPRESENTACIONES & CONSULTORIA RECON S.A. |
| ACTIVIDADES DE ALOJAMIENTO Y DE SERVICIO DE COMIDAS. | PICHINCHA | QUITO | | 022552805 | jamu@ecuadorverdepais.com.ec | LOWE ALEXANDRA |
| COMERCIO AL POR MAYOR Y AL POR MENOR; REPARACIÓN DE VEHÍCULOS AUTOMOTORES Y MOTO | PICHINCHA | QUITO | | 022252512 | azarria@access.net.ec | CHALA PABON VIVIANA MARIA |
| INFORMACIÓN Y COMUNICACIÓN. | PICHINCHA | QUITO | | 2268590 | globalrisk-ec@yahoo.com | ALVAREZ SALAZAR JAIME RENE |
| COMERCIO AL POR MAYOR Y AL POR MENOR; REPARACIÓN DE VEHÍCULOS AUTOMOTORES Y MOTO | PICHINCHA | QUITO | CHAUPICRUZ | 022404787 | MDELPOZO@TEXTILESELGRECO.COM | CASTRO MATURANA JORGE OSCAR |
| ACTIVIDADES DE ALOJAMIENTO Y DE SERVICIO DE COMIDAS. | PICHINCHA | QUITO | IÑAQUITO | 022449999 | inicio.vizcaino@kfc.com.ec | TELLO NUÑEZ FRANKLIN ALBERTO |
| TRANSPORTE Y ALMACENAMIENTO. | PICHINCHA | QUITO | | 2954615 | gvergara@jcr.com.ec | VERGARA VELASTEGUI GINGER ALEXANDRA |
| ACTIVIDADES PROFESIONALES, CIENTÍFICAS Y TÉCNICAS. | PICHINCHA | QUITO | | 022570415 | info@neurotrons.com | CAMPOVERDE GORDILLO LUIS ALFREDO |
| CONSTRUCCIÓN. | PICHINCHA | QUITO | | 3110945 | villacis99@hotmail.com | VILLACIS LASCANO CARMITA ELIZABETH |
| COMERCIO AL POR MAYOR Y AL POR MENOR; REPARACIÓN DE VEHÍCULOS AUTOMOTORES Y MOTO | PICHINCHA | QUITO | | 2229310 | tomomedicalsalud@hotmail.com | VITERI CADENA NELSON PLUTARCO |
| COMERCIO AL POR MAYOR Y AL POR MENOR; REPARACIÓN DE VEHÍCULOS AUTOMOTORES Y MOTO | PICHINCHA | QUITO | | 2232861 | tekatronic-ecuador@hotmail.com | TERAN PINEDA TAYLOR FRANCISCO |
| INDUSTRIAS MANUFACTURERAS. | PICHINCHA | QUITO | | 2378609 | electrovalle@uio.satnet.net | HIDALGO FLORES JOSE VICENTE |
| COMERCIO AL POR MAYOR Y AL POR MENOR; REPARACIÓN DE VEHÍCULOS AUTOMOTORES Y MOTO | PICHINCHA | QUITO | IÑAQUITO | 022905484 | rosaj@jvflowersecuador.com | JORDAN SERRANO NADIA FERNANDA |
| INFORMACIÓN Y COMUNICACIÓN. | PICHINCHA | QUITO | | 2966616 | research-technical@infoenergy.us | GALLARDO QUINGATUÑA CARLOS FABIAN |
| COMERCIO AL POR MAYOR Y AL POR MENOR; REPARACIÓN DE VEHÍCULOS AUTOMOTORES Y MOTO | PICHINCHA | QUITO | | 02892705 | tsagnay@hotmail.com | SAGNAY ANAGUANO TATIANA ELIZABETH |
| TRANSPORTE Y ALMACENAMIENTO. | PICHINCHA | QUITO | | 2430637 | turisarrownegreen@yahoo.es | OSPINA ALCALDE NANCY |
| ACTIVIDADES PROFESIONALES, CIENTÍFICAS Y TÉCNICAS. | PICHINCHA | QUITO | MARISCAL SUCRE | 2552284 | grodriguez@sisca.com.ec | RODRIGUEZ MERA GABRIEL ESTEBAN |
| INDUSTRIAS MANUFACTURERAS. | PICHINCHA | QUITO | EL BATAN | 2249218 | varcentales@luzca.com.ec | TIPANLUISA CASTELLANO ELICIO FERNANDO |
| AGRICULTURA, GANADERÍA, SILVICULTURA Y PESCA. | PICHINCHA | QUITO | | 022370161 | megaferretero@gmail.com | ZARATE MORA CRISTHIAN DANILO |
| COMERCIO AL POR MAYOR Y AL POR MENOR; REPARACIÓN DE VEHÍCULOS AUTOMOTORES Y MOTO | PICHINCHA | QUITO | CALDERÓN (CARAPUN | 22808027 | marcelodavila@catermar.ec | RUIZ MONTOYA ELIANA DEL ROCIO |
| ACTIVIDADES PROFESIONALES, CIENTÍFICAS Y TÉCNICAS. | PICHINCHA | QUITO | | 2673375 | hector-toscano@yahoo.es | TOSCANO GALARZA HECTOR RAMIRO |
| COMERCIO AL POR MAYOR Y AL POR MENOR; REPARACIÓN DE VEHÍCULOS AUTOMOTORES Y MOTO | PICHINCHA | QUITO | | 023332040 | gvillalamo@gmail.com | OROZCO CUERVO OSCAR |
| TRANSPORTE Y ALMACENAMIENTO. | PICHINCHA | QUITO | | 2386077 | marcelopmoralesv@yahoo.com | MORALES VELASCO MARCELO PATRICIO |
| INDUSTRIAS MANUFACTURERAS. | PICHINCHA | QUITO | | 026041846 | corppropalina@hotmail.com | VEGA BOSQUEZ RAUL OSWALDO |
| INFORMACIÓN Y COMUNICACIÓN. | PICHINCHA | QUITO | | 2227869 | fbarba@totaltek.com.ec | BARBA GYENCO FRANCISCO |
| ACTIVIDADES DE ALOJAMIENTO Y DE SERVICIO DE COMIDAS. | PICHINCHA | QUITO | | 2225313 | bgdgerencia@gevaraduran.com | SAMPER QUEVEDO ALVARO FRANCISCO SERGIO |
| ACTIVIDADES INMOBILIARIAS. | PICHINCHA | QUITO | | 3214921 | eduw05@hotmail.com | LOYOS PEREZ JOHANNA ELIZABETH |
| AGRICULTURA, GANADERÍA, SILVICULTURA Y PESCA. | PICHINCHA | QUITO | LA CONCEPCIÓN | 2269647 | cafeteriaomontys@gmail.com | CHEMIN LACOMBE CHRISTINE MURIEL |
| ACTIVIDADES DE SERVICIOS ADMINISTRATIVOS Y DE APOYO. | PICHINCHA | QUITO | LA CONCEPCIÓN | 2432725 | sales2@hammerheadgalapagos.com | ESPINOSA GANGOTENA MATEO |
| ACTIVIDADES PROFESIONALES, CIENTÍFICAS Y TÉCNICAS. | PICHINCHA | QUITO | | 3332959 | liliana.romero@efikabc.com | LOPEZ LEON PEDRO PABLO |
| CONSTRUCCIÓN. | PICHINCHA | QUITO | CARCELÉN | 022474144 | info@kreatorpecuador.com | VASQUEZ ANDRADE GUSTAVO FRANCISCO |
| TRANSPORTE Y ALMACENAMIENTO. | PICHINCHA | QUITO | SANTA PRISCA | 022906303 | cvalencia@grupogeomil.com | VALENCIA ESCOBAR RUPERTO HIPOLITO |
| COMERCIO AL POR MAYOR Y AL POR MENOR; REPARACIÓN DE VEHÍCULOS AUTOMOTORES Y MOTO | PICHINCHA | QUITO | KENNEDY | 022400265 | garajesflores@hotmail.com | FLORES SILVA RICARDO JAVIER |
| INFORMACIÓN Y COMUNICACIÓN. | PICHINCHA | QUITO | | 3230512 | ecuasec@yahoo.com | ORTEGA NIETO CRISTIAN SANTIAGO |
| COMERCIO AL POR MAYOR Y AL POR MENOR; REPARACIÓN DE VEHÍCULOS AUTOMOTORES Y MOTO | PICHINCHA | QUITO | | 2534832 | info@venindu.com | BELTRAN RUIZ ESTHELA ELENA |
| COMERCIO AL POR MAYOR Y AL POR MENOR; REPARACIÓN DE VEHÍCULOS AUTOMOTORES Y MOTO | PICHINCHA | QUITO | | 5101868 | gerencia@innovacionesacusticas.com | MOYANO SHEA BRYAN CHARLES |
| ENSEÑANZA. | PICHINCHA | QUITO | SANTA PRISCA | 2226037 | accounting_factory@hotmail.com | MCBREEN JAMES PARTRICK |
| COMERCIO AL POR MAYOR Y AL POR MENOR; REPARACIÓN DE VEHÍCULOS AUTOMOTORES Y MOTO | PICHINCHA | QUITO | | 2547572 | montecristis@yahoo.com | CHUNATA HIDALGO EUCLIDES EFRAIN |
| ACTIVIDADES DE ALOJAMIENTO Y DE SERVICIO DE COMIDAS. | PICHINCHA | QUITO | SANTA PRISCA | 2902128 | jbaum@paba.com.ec | HELLER RAPAPORT MONICA JAFFA |
| CONSTRUCCIÓN. | PICHINCHA | QUITO | | 095852129 | vazquez.davila@yahoo.es | ESTEVEZ ECHAVARRIA DANILIUŠKA |
| ACTIVIDADES DE ATENCIÓN DE LA SALUD HUMANA Y DE ASISTENCIA SOCIAL. | PICHINCHA | QUITO | | 022275964 | sysoptima_danza@hotmail.com | ALMEIDA GARCÉS HECTOR FERNANDO |
| ACTIVIDADES DE SERVICIOS ADMINISTRATIVOS Y DE APOYO. | PICHINCHA | QUITO | EL BATAN | 3331809 | servicongm@yahoo.com | ARANA COELLO DENISSE LILIANA |
| AGRICULTURA, GANADERÍA, SILVICULTURA Y PESCA. | PICHINCHA | QUITO | | 2446647 | pcordovezp@gmail.com | CORDOVEZ PEREZ PATRICIO MIGUEL |
| COMERCIO AL POR MAYOR Y AL POR MENOR; REPARACIÓN DE VEHÍCULOS AUTOMOTORES Y MOTO | PICHINCHA | QUITO | | 5104050 | aarmas@hle.com.ec | ARMAS ARMAS ANA CECILIA |
| ACTIVIDADES PROFESIONALES, CIENTÍFICAS Y TÉCNICAS. | PICHINCHA | QUITO | | 3318932 | gm_comercio@hotmail.com | MALDONADO ALBAN GONZALO FRANCISCO |
| COMERCIO AL POR MAYOR Y AL POR MENOR; REPARACIÓN DE VEHÍCULOS AUTOMOTORES Y MOTO | PICHINCHA | QUITO | | 022266060 | anunez@vivancoyvivanco.com | NUÑEZ ZAPATA AZUCENA DEL PILAR |
| AGRICULTURA, GANADERÍA, SILVICULTURA Y PESCA. | PICHINCHA | QUITO | | 2446647 | pcordovezp@gmail.com | CORDOVEZ PEREZ PATRICIO MIGUEL |
| INDUSTRIAS MANUFACTURERAS. | PICHINCHA | QUITO | COTOCOLLAO | 3443464 | info@lafortaleza.ec | ONTANEDA SALINAS ZULAY CECILIA |
| ACTIVIDADES DE SERVICIOS ADMINISTRATIVOS Y DE APOYO. | PICHINCHA | QUITO | EL BATAN | 2440236 | jennymarcelapc@hotmail.com | PACHACAMA APOLINARIO ALFREDO LEONARDO |
| ACTIVIDADES PROFESIONALES, CIENTÍFICAS Y TÉCNICAS. | PICHINCHA | QUITO | ITCHIMBIA | 022522855 | arn-alex@hotmail.com | GARCIA RIOS MAURO RODRIGO |
| INDUSTRIAS MANUFACTURERAS. | PICHINCHA | QUITO | | 2349939 | edwin_lara_b@hotmail.com | NOBOA AVILA GERARDO RAMIRO |
| TRANSPORTE Y ALMACENAMIENTO. | PICHINCHA | QUITO | | 2435034 | alandazuri@agenciafma.com.ec | MOSQUERA AULESTIA FRANCISCO VINICIO |
| ACTIVIDADES PROFESIONALES, CIENTÍFICAS Y TÉCNICAS. | PICHINCHA | QUITO | | 022238864 | gerencia_cedhie_co@hotmail.com | CARRION ORLANDO MARIA ALEJANDRA |
| COMERCIO AL POR MAYOR Y AL POR MENOR; REPARACIÓN DE VEHÍCULOS AUTOMOTORES Y MOTO | PICHINCHA | QUITO | | 3442191 | gerencia@lafortaleza.ec | ONTANEDA SALINAS ZULAY CECILIA |
| TRANSPORTE Y ALMACENAMIENTO. | PICHINCHA | QUITO | ALANGASÍ | 2787119 | transportes_velasco@hotmail.com | VELASCO CALDERON SEGUNDO ULPIANO |

| | | | | | |
|--|-----------|-------|-----------|--|---------------------------------------|
| ACTIVIDADES PROFESIONALES, CIENTÍFICAS Y TÉCNICAS. | PICHINCHA | QUITO | 022905715 | info@cqbpaintball.com | RUIZ BURBANO LUZ MARINA |
| TRANSPORTE Y ALMACENAMIENTO. | PICHINCHA | QUITO | 023330558 | adriana.velez@aviancataca.com | NARMARSUB REPRESENTACIONES CIA. LTDA. |
| ACTIVIDADES PROFESIONALES, CIENTÍFICAS Y TÉCNICAS. | PICHINCHA | QUITO | 2433099 | jmolina@rbecuador.com | PONCE ARAY HERNAN ENRIQUE |
| ACTIVIDADES DE SERVICIOS ADMINISTRATIVOS Y DE APOYO. | PICHINCHA | QUITO | 022465713 | cnmoralitos@yahoo.com | NOVOA ORDOÑEZ SANTIAGO MAURICIO |
| ENSEÑANZA. | PICHINCHA | QUITO | 022889255 | wflores@semiteg.net | FLORES FLORES YADIRA ESTEFANIA |
| CONSTRUCCIÓN. | PICHINCHA | QUITO | 026037345 | margaritamp9@gmail.com | DELGADO TOLEDO VICTOR HUGO |
| ACTIVIDADES INMOBILIARIAS. | PICHINCHA | QUITO | 2242597 | amparo.moya@dgres.com | CASTILLO CUBILLOS ANTONIO |
| ACTIVIDADES DE ALOJAMIENTO Y DE SERVICIO DE COMIDAS. | PICHINCHA | QUITO | 2546713 | mchulde@tgifridays.ec | WITT VORBECK JORGE ENRIQUE |
| ACTIVIDADES DE SERVICIOS ADMINISTRATIVOS Y DE APOYO. | PICHINCHA | QUITO | 097648730 | javico18_20@hotmail.com | RUSSELL JONATHAN DAVID |
| CONSTRUCCIÓN. | PICHINCHA | QUITO | 2236759 | diego.ortiz@caminosca-sa.com | ORTIZ BRENNAN DIEGO PATRICIO |
| CONSTRUCCIÓN. | PICHINCHA | QUITO | 2602030 | elirodrigo@hotmail.com | MEJIA BALSECA JOSE RODRIGO |
| COMERCIO AL POR MAYOR Y AL POR MENOR; REPARACIÓN DE VEHÍCULOS AUTOMOTORES Y MOTO | PICHINCHA | QUITO | 022598990 | gerencia@newspring.com.ec | NICOLALDE LOPEZ CARLOS XAVIER |
| INFORMACIÓN Y COMUNICACIÓN. | PICHINCHA | QUITO | 2552165 | daniel.ceron@b-wise.com.ec | SAENZ ORTIZ CARLOS DOMINGO |
| COMERCIO AL POR MAYOR Y AL POR MENOR; REPARACIÓN DE VEHÍCULOS AUTOMOTORES Y MOTO | PICHINCHA | QUITO | 022671700 | bmencias@americanhome.com.ec | LEON GALINDO JORGE OSWALDO |
| INDUSTRIAS MANUFACTURERAS. | PICHINCHA | QUITO | 2546552 | ppcadena@hotmail.com | MARCOVICI LONGAVER NICOLAS ALEJANDRO |
| TRANSPORTE Y ALMACENAMIENTO. | PICHINCHA | QUITO | 022520601 | areiatours@gmail.com | JARAMILLO VAREA MARIA CECILIA |
| COMERCIO AL POR MAYOR Y AL POR MENOR; REPARACIÓN DE VEHÍCULOS AUTOMOTORES Y MOTO | PICHINCHA | QUITO | 026001214 | irene.huaca@nicanorlarreaasociados.com | LARREA CORDOVA DANIEL FRANCISCO |
| ACTIVIDADES PROFESIONALES, CIENTÍFICAS Y TÉCNICAS. | PICHINCHA | QUITO | 2520530 | ariesgwladys@hotmail.com | FIALLO REYES DARIO ESTEBAN |
| ACTIVIDADES PROFESIONALES, CIENTÍFICAS Y TÉCNICAS. | PICHINCHA | QUITO | 2541281 | avse_consultores@hotmail.com | CABRERA LUPERA XAVIER EDUARDO |
| EXPLOTACIÓN DE MINAS Y CANTERAS. | PICHINCHA | QUITO | 02258819 | marle_finita@yahoo.com | XIAOHUI DAI ZHOU |
| INDUSTRIAS MANUFACTURERAS. | PICHINCHA | QUITO | 023201688 | saigondelecuador@yahoo.com.ar | SAIZ SAIZ PEDRO ANTONIO |
| ACTIVIDADES PROFESIONALES, CIENTÍFICAS Y TÉCNICAS. | PICHINCHA | QUITO | 22320447 | sballesteros@lexvalor.com | CORONEL ENDARA CARLOS ANDRES |
| COMERCIO AL POR MAYOR Y AL POR MENOR; REPARACIÓN DE VEHÍCULOS AUTOMOTORES Y MOTO | PICHINCHA | QUITO | 2535523 | proflux1@gmail.com | NARANJO CRUZ RICARDO ALBERTO |
| ACTIVIDADES PROFESIONALES, CIENTÍFICAS Y TÉCNICAS. | PICHINCHA | QUITO | 2433421 | gerencia@ticketpromo.com.ec | GARZON CASTRILLON MARCO VINICIO |
| TRANSPORTE Y ALMACENAMIENTO. | PICHINCHA | QUITO | 2246723 | andres.castellanos@dolmarlogistics.com | CASTELLANOS MOSQUERA CARLOS ANDRES |
| ACTIVIDADES PROFESIONALES, CIENTÍFICAS Y TÉCNICAS. | PICHINCHA | QUITO | 2248072 | gotany12@hotmail.com | AVILES MATA MARIA SOLEDAD |
| COMERCIO AL POR MAYOR Y AL POR MENOR; REPARACIÓN DE VEHÍCULOS AUTOMOTORES Y MOTO | PICHINCHA | QUITO | 022659953 | cris-aleja@hotmail.com | ATUNA LARA CARLA CRISTINA |
| ACTIVIDADES DE ALOJAMIENTO Y DE SERVICIO DE COMIDAS. | PICHINCHA | QUITO | 3325984 | jcrespo@quiznos.com.ec | CRESPO ANDRADE JUAN JOSE |
| INFORMACIÓN Y COMUNICACIÓN. | PICHINCHA | QUITO | 022407033 | msuarez@ism.edu.ec | VINUEZA MONTOYA AURORA DEL PILAR |
| INFORMACIÓN Y COMUNICACIÓN. | PICHINCHA | QUITO | 2248333 | fmorales@dayramor.com | ROSERO AYALA NORMA LILIANA |
| ACTIVIDADES PROFESIONALES, CIENTÍFICAS Y TÉCNICAS. | PICHINCHA | QUITO | 2530689 | efabiancmo@yahoo.com | CASTILLO MORENO FABIAN ENRIQUE |
| EXPLOTACIÓN DE MINAS Y CANTERAS. | PICHINCHA | QUITO | 3325860 | cesar.mancheno@goldenmind.ec | MANCHENO VARGAS WILLIAM GIOVANNY |
| INDUSTRIAS MANUFACTURERAS. | PICHINCHA | QUITO | 022905789 | squevedo@sqecuador.com | QUEVEDO ESPIN HECTOR SANTIAGO |
| ACTIVIDADES DE SERVICIOS ADMINISTRATIVOS Y DE APOYO. | PICHINCHA | QUITO | 2527240 | ferbasabe@gmail.com | ANDI ANDI FAUSTO ALBERTO |
| COMERCIO AL POR MAYOR Y AL POR MENOR; REPARACIÓN DE VEHÍCULOS AUTOMOTORES Y MOTO | PICHINCHA | QUITO | 022861477 | terraplasticsa@gmail.com | VILLAGOMEZ DIAZ TANIA VALENTINA |
| COMERCIO AL POR MAYOR Y AL POR MENOR; REPARACIÓN DE VEHÍCULOS AUTOMOTORES Y MOTO | PICHINCHA | QUITO | 2042022 | roberto.cabezas@directsc.net | CABEZAS ESCOBAR ROBERTO XAVIER |
| ACTIVIDADES PROFESIONALES, CIENTÍFICAS Y TÉCNICAS. | PICHINCHA | QUITO | 022229622 | jfalconi@minkaconsultores.com | FALCONI COBO JOHANA |
| ACTIVIDADES DE SERVICIOS ADMINISTRATIVOS Y DE APOYO. | PICHINCHA | QUITO | 022265625 | kattybustamante@grupo-m.ec | RODRIGUEZ LATORRE BENJAMIN EDUARDO |
| COMERCIO AL POR MAYOR Y AL POR MENOR; REPARACIÓN DE VEHÍCULOS AUTOMOTORES Y MOTO | PICHINCHA | QUITO | 2901044 | robertocrespo@hotmail.com | CRESPO MAREMA ROBERTO |
| INDUSTRIAS MANUFACTURERAS. | PICHINCHA | QUITO | 2829432 | plastilaor@hotmail.com | OJEDA ALVARADO TATIANA ELIZABETH |
| CONSTRUCCIÓN. | PICHINCHA | QUITO | 022551980 | sol_marytaz@hotmail.com | VALENCIA CORDOVEZ JUAN JOSE |
| COMERCIO AL POR MAYOR Y AL POR MENOR; REPARACIÓN DE VEHÍCULOS AUTOMOTORES Y MOTO | PICHINCHA | QUITO | 026044567 | byo2k06@hotmail.com | HARO SIMBAÑA FREDY FLORESMILO |
| ACTIVIDADES DE ATENCIÓN DE LA SALUD HUMANA Y DE ASISTENCIA SOCIAL. | PICHINCHA | QUITO | 3021575 | nefromedic@hotmail.com | CHALUISA SOSA MONICA CECILIA |
| COMERCIO AL POR MAYOR Y AL POR MENOR; REPARACIÓN DE VEHÍCULOS AUTOMOTORES Y MOTO | PICHINCHA | QUITO | 3450637 | pcornejo@tcorpflower.com | NAVARRETE CHAVEZ EMERITA DEL PILAR |
| ACTIVIDADES DE SERVICIOS ADMINISTRATIVOS Y DE APOYO. | PICHINCHA | QUITO | 2901232 | mmcapacitacionesyevenos@gmail.com | MANCERO VARGAS TATIANA FERNANDA |
| ACTIVIDADES INMOBILIARIAS. | PICHINCHA | QUITO | 022042127 | pablo.atig@alliottecuador.com | SALAZAR LOZADA BYRON MAURICIO |
| COMERCIO AL POR MAYOR Y AL POR MENOR; REPARACIÓN DE VEHÍCULOS AUTOMOTORES Y MOTO | PICHINCHA | QUITO | 2260977 | egavilal@aol.com | CHAVEZ CASTRILLON CARLOS XAVIER |
| COMERCIO AL POR MAYOR Y AL POR MENOR; REPARACIÓN DE VEHÍCULOS AUTOMOTORES Y MOTO | PICHINCHA | QUITO | 2248315 | ferrotools@andinanet.net | TAPIA PADILLA FRANKLIN EDISON |
| CONSTRUCCIÓN. | PICHINCHA | QUITO | 2397600 | rmartinez@mach.com.ec | TROYA SANCHO ALEX IVAN |
| COMERCIO AL POR MAYOR Y AL POR MENOR; REPARACIÓN DE VEHÍCULOS AUTOMOTORES Y MOTO | PICHINCHA | QUITO | 2456925 | soluciones_contables1@hotmail.com | VIVANCO MARINKOVIC JOSE MIGUEL |
| INDUSTRIAS MANUFACTURERAS. | PICHINCHA | QUITO | 022510942 | marvenfashion@hotmail.com | CARRERÑO SANCHEZ VERONICA DEL CISNE |
| INFORMACIÓN Y COMUNICACIÓN. | PICHINCHA | QUITO | 022567872 | info@gisytnet.com | GARZON POZO EDGAR RAMIRO |
| COMERCIO AL POR MAYOR Y AL POR MENOR; REPARACIÓN DE VEHÍCULOS AUTOMOTORES Y MOTO | PICHINCHA | QUITO | 2236218 | jennysalazar311@hotmail.com | SALAZAR TELLO JENNY MARGOTH |
| COMERCIO AL POR MAYOR Y AL POR MENOR; REPARACIÓN DE VEHÍCULOS AUTOMOTORES Y MOTO | PICHINCHA | QUITO | 025104522 | smuñoz@itech.com.ec | MUÑOZ SIMBAÑA SARA HAYDEE |
| CONSTRUCCIÓN. | PICHINCHA | QUITO | 022451001 | info@gvconstrucciones.com | VASCONEZ GORDILLO GINA SOFIA |
| ACTIVIDADES PROFESIONALES, CIENTÍFICAS Y TÉCNICAS. | PICHINCHA | QUITO | 022463055 | giuseppe.jimenez@tax.ec.gt.com | QUICHIMBO AGUIRRE JIMMY PRESLEY |
| COMERCIO AL POR MAYOR Y AL POR MENOR; REPARACIÓN DE VEHÍCULOS AUTOMOTORES Y MOTO | PICHINCHA | QUITO | 6035618 | lacaracola.editores@gmail.com | ARTEAGA FERNANDEZ JUAN CARLOS |
| EXPLOTACIÓN DE MINAS Y CANTERAS. | PICHINCHA | QUITO | 2261335 | explominas@hotmail.com | ALVEAR CRUZ MARIO ALEJANDRO |
| ACTIVIDADES PROFESIONALES, CIENTÍFICAS Y TÉCNICAS. | PICHINCHA | QUITO | 022560756 | matunez@trademed.ec | ANTUNEZ DONOSO JOSEBA MIKEL |
| ACTIVIDADES PROFESIONALES, CIENTÍFICAS Y TÉCNICAS. | PICHINCHA | QUITO | 3281244 | eespinosa@velesasesores.com | ESPINOSA ECHEVERRIA EDGAR EDISON |
| ACTIVIDADES PROFESIONALES, CIENTÍFICAS Y TÉCNICAS. | PICHINCHA | QUITO | 6035294 | ilvetec@uio.satnet.net | VEGA CEVALLOS CESAR AUGUSTO |
| TRANSPORTE Y ALMACENAMIENTO. | PICHINCHA | QUITO | 2438236 | contabilidad@tecnologic.com | NOVILLO CASTAÑEDA MARIA GABRIELA |
| ACTIVIDADES INMOBILIARIAS. | PICHINCHA | QUITO | 022255004 | info@angelicanovias.com | CARRILLO PESANTEZ ANGELICA LORENA |

| | | | | | | |
|--|-----------|-------|-------------------|-----------|------------------------------------|--|
| ACTIVIDADES INMOBILIARIAS. | PICHINCHA | QUITO | EL BATAN | 2276585 | fandrade@grupoanpro.com | ANDRADE PROAÑO DIEGO FRANCISCO |
| COMERCIO AL POR MAYOR Y AL POR MENOR; REPARACIÓN DE VEHÍCULOS AUTOMOTORES Y MOTO | PICHINCHA | QUITO | | 2801305 | cartofer100@hotmail.com | CORDOBA SALGADO FERNANDO |
| TRANSPORTE Y ALMACENAMIENTO. | PICHINCHA | QUITO | | 2393373 | informacion@tababelagroup.com | RECALDE BAQUERO FRANKLIN OMAR |
| COMERCIO AL POR MAYOR Y AL POR MENOR; REPARACIÓN DE VEHÍCULOS AUTOMOTORES Y MOTO | PICHINCHA | QUITO | CHAUPICRUZ | 02397940 | cristinagllrd168@gmail.com | GALLARDO CADENA MARIA CRISTINA |
| COMERCIO AL POR MAYOR Y AL POR MENOR; REPARACIÓN DE VEHÍCULOS AUTOMOTORES Y MOTO | PICHINCHA | QUITO | | 02223822 | eematamoros@hotmail.com | MATAMOROS DIAZ DE VILLEGAS EVERARDO EMILIO |
| ACTIVIDADES PROFESIONALES, CIENTÍFICAS Y TÉCNICAS. | PICHINCHA | QUITO | | 2348863 | info@fraggati.com | AGUILAR PEREZ PAOLO ALEJANDRO |
| ACTIVIDADES DE SERVICIOS ADMINISTRATIVOS Y DE APOYO. | PICHINCHA | QUITO | CHAUPICRUZ | 022266527 | contabilidad@hotelesrooms.com | BARAHONA MOYANO PATRICIA AMADA |
| ACTIVIDADES DE SERVICIOS ADMINISTRATIVOS Y DE APOYO. | PICHINCHA | QUITO | | 2958069 | comluisvas@gmail.com | REYES VEGA FERNANDO |
| ENSEÑANZA. | PICHINCHA | QUITO | | 022255639 | scartagena@bmlaurus.xom | CARTAGENA DE LA CUEVA SANTIAGO |
| ACTIVIDADES PROFESIONALES, CIENTÍFICAS Y TÉCNICAS. | PICHINCHA | QUITO | | 2221620 | rcollaguazo@grupoanon.com | ANDRADE CORDOVA GERARDO EDMUNDO |
| AGRICULTURA, GANADERÍA, SILVICULTURA Y PESCA. | PICHINCHA | QUITO | | 022900312 | cyurak.samay@yahoo.es | CHOLOQUINGA UNAUCHO JOSE JULIAN |
| COMERCIO AL POR MAYOR Y AL POR MENOR; REPARACIÓN DE VEHÍCULOS AUTOMOTORES Y MOTO | PICHINCHA | QUITO | SANTA PRISCA | 5107520 | teresa.arias@libresoft.ec | ARIAS MUÑOZ AIDA TERESA |
| COMERCIO AL POR MAYOR Y AL POR MENOR; REPARACIÓN DE VEHÍCULOS AUTOMOTORES Y MOTO | PICHINCHA | QUITO | | 2456234 | newmaifes1@hotmail.com | SILVA VINUEZA MARIA FERNANDA |
| ACTIVIDADES PROFESIONALES, CIENTÍFICAS Y TÉCNICAS. | PICHINCHA | QUITO | | 022449098 | dzuquilanda@hotmail.com | LARREA JARAMILLO CARLOS MANUEL |
| ACTIVIDADES DE SERVICIOS ADMINISTRATIVOS Y DE APOYO. | PICHINCHA | QUITO | EL BATAN | 6040272 | innomarket@mail.com | ZUQUILANDA PERALVO DARIO SEBASTIAN |
| CONSTRUCCIÓN. | PICHINCHA | QUITO | | 2696907 | soniabatallas@gmail.com | BATALLAS TOSCANO SONIA MAGDALENA |
| AGRICULTURA, GANADERÍA, SILVICULTURA Y PESCA. | PICHINCHA | QUITO | | 2220408 | jtocumbenegrete@yahoo.es | TOCUMBE NEGRETE JUSTO |
| CONSTRUCCIÓN. | PICHINCHA | QUITO | | 023331633 | vicoconstrucciones@gmail.com | ROBAYO PROCEL SANTIAGO RAMIRO |
| TRANSPORTE Y ALMACENAMIENTO. | PICHINCHA | QUITO | COTOCOLLAO | 3444302 | cepicentro@hotmail.com | ANGAMARCA MOROCHO LUISA DEL PILAR |
| ACTIVIDADES DE SERVICIOS ADMINISTRATIVOS Y DE APOYO. | PICHINCHA | QUITO | LA CONCEPCIÓN | 2466414 | gabymoscocosodoring@hotmail.com | MOSCOSO DORING MARIA GABRIELA |
| COMERCIO AL POR MAYOR Y AL POR MENOR; REPARACIÓN DE VEHÍCULOS AUTOMOTORES Y MOTO | PICHINCHA | QUITO | | 026014840 | ecuaruralsa@hotmail.com | CORTES PAREDES LUZ MARINA |
| ACTIVIDADES PROFESIONALES, CIENTÍFICAS Y TÉCNICAS. | PICHINCHA | QUITO | | 023440291 | gerencia@lacuanalisis.com | ZURITA ROVALINO MAURICIO ABEL |
| INDUSTRIAS MANUFACTURERAS. | PICHINCHA | QUITO | | 062907635 | anylu-pp@hotmail.com | BOLAÑOS POSSO ZOILA MARIELA |
| COMERCIO AL POR MAYOR Y AL POR MENOR; REPARACIÓN DE VEHÍCULOS AUTOMOTORES Y MOTO | PICHINCHA | QUITO | | 6010319 | caribbean.pacific@gmail.com | SARACUL MORENO PEDRO ANTONIO |
| COMERCIO AL POR MAYOR Y AL POR MENOR; REPARACIÓN DE VEHÍCULOS AUTOMOTORES Y MOTO | PICHINCHA | QUITO | | 2545479 | ricardosalcedo@cofortseguridad.com | SALCEDO ARIAS RICARDO |
| COMERCIO AL POR MAYOR Y AL POR MENOR; REPARACIÓN DE VEHÍCULOS AUTOMOTORES Y MOTO | PICHINCHA | QUITO | | 6032185 | berta@dulcione.com.ec | PRUDANT VEGA BERTA BERNARDITA |
| TRANSPORTE Y ALMACENAMIENTO. | PICHINCHA | QUITO | | 2879726 | fernando-bustos@hotmail.com | CHAPALBAY VALLEJO FERNANDO |
| TRANSPORTE Y ALMACENAMIENTO. | PICHINCHA | QUITO | COTOCOLLAO | 2591958 | oscar.benavides68@hotmail.com | BENAVIDES TAPIA OSCAR JHONSON |
| TRANSPORTE Y ALMACENAMIENTO. | PICHINCHA | QUITO | | 2635372 | andres@actconsultores.org | PLACES FAUSTO ISRAEL |
| INFORMACIÓN Y COMUNICACIÓN. | PICHINCHA | QUITO | | 2250271 | isabel.moncayo@ascp.com.ec | AREVALO MEJIA ROOSEVELT EFRAIN |
| INFORMACIÓN Y COMUNICACIÓN. | PICHINCHA | QUITO | | 022226711 | yaritelecomunic@gmail.com | YARI MORETA JORGE LUIS |
| INDUSTRIAS MANUFACTURERAS. | PICHINCHA | QUITO | | 023110496 | emaria90@hotmail.com | MUÑOZ RIVERA ROBERT |
| INDUSTRIAS MANUFACTURERAS. | PICHINCHA | QUITO | CHAUPICRUZ | 2400956 | myireaei@hotmail.com | ROSERO ALVEAR MARIA CLEMENCIA |
| AGRICULTURA, GANADERÍA, SILVICULTURA Y PESCA. | PICHINCHA | QUITO | | 022257176 | pnoboa@bsoft-dev.net | JARAMILLO ARCINIEGA LUIS GERMAN |
| INFORMACIÓN Y COMUNICACIÓN. | PICHINCHA | QUITO | LA MAGDALENA | 022650160 | contabilidad1@cserviceuio.com | BURBANO BURBANO CHRISTIAN PAUL |
| ACTIVIDADES DE ALOJAMIENTO Y DE SERVICIO DE COMIDAS. | PICHINCHA | QUITO | | 2289669 | pzalumbide@theatrum.com.ec | JARRIN TROYA SANTIAGO |
| ACTIVIDADES INMOBILIARIAS. | PICHINCHA | QUITO | | 2542470 | banosgilces2010@yahoo.com | MENDEZ ARIAS MARGARITA LORENA |
| COMERCIO AL POR MAYOR Y AL POR MENOR; REPARACIÓN DE VEHÍCULOS AUTOMOTORES Y MOTO | PICHINCHA | QUITO | | 026020997 | eduardo@overall.com.ec | CHIRIBOGA COBO EDUARDO ALFONSO |
| TRANSPORTE Y ALMACENAMIENTO. | PICHINCHA | QUITO | | 2398544 | chaupimundo2010@hotmail.com | VALENZUELA MANTILLA FABIAN ENRIQUE |
| INDUSTRIAS MANUFACTURERAS. | PICHINCHA | QUITO | | 022347447 | mavericklf@hotmail.com | CADENA ALDAZ LUIS FELIPE |
| COMERCIO AL POR MAYOR Y AL POR MENOR; REPARACIÓN DE VEHÍCULOS AUTOMOTORES Y MOTO | PICHINCHA | QUITO | | 02246587 | alejandro@fiftyflowerss.com | CEVALLOS VELASTEGUI ELENA MONICA LUCIA |
| ACTIVIDADES DE ATENCIÓN DE LA SALUD HUMANA Y DE ASISTENCIA SOCIAL. | PICHINCHA | QUITO | | 2535849 | veronica.araujo@sp-asesoria.com | ARAUJO PARRA VERONICA PILAR |
| CONSTRUCCIÓN. | PICHINCHA | QUITO | CALDERÓN | 2031230 | sarichcaltada@hotmail.com | SALAS RIVERA LAURO TARQUINO |
| COMERCIO AL POR MAYOR Y AL POR MENOR; REPARACIÓN DE VEHÍCULOS AUTOMOTORES Y MOTO | PICHINCHA | QUITO | | 2419331 | ely1.myrian@hotmail.com | JUMBO ANDRADE KARINA PAOLA |
| ACTIVIDADES DE ALOJAMIENTO Y DE SERVICIO DE COMIDAS. | PICHINCHA | QUITO | | 022560824 | pattybaezg@hotmail.com | BAEZ GARZON PATRICIA ALEXANDRA |
| ACTIVIDADES PROFESIONALES, CIENTÍFICAS Y TÉCNICAS. | PICHINCHA | QUITO | EL BATAN | 023826301 | agoraconsult.ec@gmail.com | YARI MANTILLA MARIA ANTONIETA |
| COMERCIO AL POR MAYOR Y AL POR MENOR; REPARACIÓN DE VEHÍCULOS AUTOMOTORES Y MOTO | PICHINCHA | QUITO | | 2268015 | cuasmalitofarmsgroup@hotmail.com | SOLIS FIGUEROA BYRON BOLIVAR |
| ARTES, ENTRETENIMIENTO Y RECREACIÓN. | PICHINCHA | QUITO | | 022507754 | consulart@hotmail.com | ORDOÑEZ SALGADO CECILIA DE LAS MERCEDES |
| ACTIVIDADES DE SERVICIOS ADMINISTRATIVOS Y DE APOYO. | PICHINCHA | QUITO | | 022841811 | condor.aspect@yahoo.com | GESNER KARL |
| ENSEÑANZA. | PICHINCHA | QUITO | | 022555602 | galopaul@yahoo.com | LEON GALLARDO SAIRA ANGELICA |
| OTRAS ACTIVIDADES DE SERVICIOS. | PICHINCHA | QUITO | | 026002681 | lavanmarvel@hotmail.com | TASHIGUANO CONDOR LAURO NEPTALI |
| TRANSPORTE Y ALMACENAMIENTO. | PICHINCHA | QUITO | | 2535907 | javier.posso@gmail.com | POSSO UZCATEGUI HUGO JAVIER |
| ACTIVIDADES INMOBILIARIAS. | PICHINCHA | QUITO | SANTA PRISCA | 022520496 | hburbanoe@yahoo.com | ZAMBRANO ITURRALDE MARIO RAMIRO |
| CONSTRUCCIÓN. | PICHINCHA | QUITO | SANTA PRISCA | 023226394 | njumbo@soltrateg.com | ERAZO TIPAN DARWIN SANTIAGO |
| INFORMACIÓN Y COMUNICACIÓN. | PICHINCHA | QUITO | | 6046675 | comercial@lpa.com.ar | VILLALOBOS VIRRUETA FRANKLIN ADJAMIR |
| CONSTRUCCIÓN. | PICHINCHA | QUITO | LA CONCEPCIÓN | 023319860 | contabilidad@ennearquitectos.com | NARANJO ANDRADE ANTONIO XAVIER |
| ACTIVIDADES PROFESIONALES, CIENTÍFICAS Y TÉCNICAS. | PICHINCHA | QUITO | | 2221620 | adiaz@grupoanon.com | ANDRADE CORDOVA GERARDO EDMUNDO |
| COMERCIO AL POR MAYOR Y AL POR MENOR; REPARACIÓN DE VEHÍCULOS AUTOMOTORES Y MOTO | PICHINCHA | QUITO | | 02245493 | davidcastellrom@hotmail.cm | FUENTES CASTAÑEDA LESTER |
| COMERCIO AL POR MAYOR Y AL POR MENOR; REPARACIÓN DE VEHÍCULOS AUTOMOTORES Y MOTO | PICHINCHA | QUITO | | 3818874 | alexplayafina@gmail.com | BIEGER ALEXANDER |
| ACTIVIDADES DE SERVICIOS ADMINISTRATIVOS Y DE APOYO. | PICHINCHA | QUITO | CALDERÓN (CARAPUN | 3811691 | soluciones_contables1@hotmail.com | CHACON PEREZ CARLOS EDMUNDO |
| COMERCIO AL POR MAYOR Y AL POR MENOR; REPARACIÓN DE VEHÍCULOS AUTOMOTORES Y MOTO | PICHINCHA | QUITO | | 2524182 | pato_camino@hotmail.com | CAMINO HERRERA EDWIN PATRICIO |
| COMERCIO AL POR MAYOR Y AL POR MENOR; REPARACIÓN DE VEHÍCULOS AUTOMOTORES Y MOTO | PICHINCHA | QUITO | | 2596386 | alterprodicia@yahoo.com | CADENA GAVILANES ESTEFANIA DANIELA |
| COMERCIO AL POR MAYOR Y AL POR MENOR; REPARACIÓN DE VEHÍCULOS AUTOMOTORES Y MOTO | PICHINCHA | QUITO | | 2623659 | kpf2211@hotmail.com | CHOCOS TAIPE JUAN EDGAR |

| | | | | | |
|---|-----------|-------|-----------|------------------------------------|--------------------------------------|
| COMERCIO AL POR MAYOR Y AL POR MENOR; REPARACIÓN DE VEHÍCULOS AUTOMOTORES Y MOTO | PICHINCHA | QUITO | 022564315 | andesunlimited@yahoo.com | MERINO MUÑOZ RENE FERNANDO |
| ARTES, ENTRETENIMIENTO Y RECREACIÓN. | PICHINCHA | QUITO | 2920825 | anglik_sc@hotmail.com | GONZALEZ CRUZ CARLOS MARCELO |
| ACTIVIDADES PROFESIONALES, CIENTÍFICAS Y TÉCNICAS. | PICHINCHA | QUITO | 2835098 | info@pfsoluciones.com | OCHOA CARRION AMPARO ELISABETH |
| INDUSTRIAS MANUFACTURERAS. | PICHINCHA | QUITO | 062907635 | anylu-pp@hotmail.com | BOLAÑOS POSSO ZOILA MARIELA |
| ACTIVIDADES DE ATENCIÓN DE LA SALUD HUMANA Y DE ASISTENCIA SOCIAL. | PICHINCHA | QUITO | 2661602 | juan.p1969@hotmail.com | RIVERA PASPUEL CHRISTIAN PAUL |
| ACTIVIDADES DE ATENCIÓN DE LA SALUD HUMANA Y DE ASISTENCIA SOCIAL. | PICHINCHA | QUITO | 6000910 | info@eterno-sol.com | ENDARA HIDALGO VERONICA ELIZABETH |
| ACTIVIDADES INMOBILIARIAS. | PICHINCHA | QUITO | 023010840 | gpconstructora_77@hotmail.com | GUERRA PINO XAVIER CRISTOBAL |
| INFORMACIÓN Y COMUNICACIÓN. | PICHINCHA | QUITO | 022815296 | monzaproductores@hotmail.com | MONTES ZAMBRANO JESSENIA MARIUXI |
| TRANSPORTE Y ALMACENAMIENTO. | PICHINCHA | QUITO | 2266281 | accruceira1@hotmail.com | TORRES VACA ROSA AURORA |
| ACTIVIDADES DE SERVICIOS ADMINISTRATIVOS Y DE APOYO. | PICHINCHA | QUITO | 026035781 | gerenciamundyreps@hotmail.com | RODRIGUEZ SOSA YILAN |
| TRANSPORTE Y ALMACENAMIENTO. | PICHINCHA | QUITO | 2250115 | lmoyano@profitcargo.com.ec | MOYANO ESPINEL LUIS ALBERTO |
| COMERCIO AL POR MAYOR Y AL POR MENOR; REPARACIÓN DE VEHÍCULOS AUTOMOTORES Y MOTO | PICHINCHA | QUITO | 2520299 | marcelo.martinez@marcorpharma.com | MARTINEZ VASQUEZ MARCELO ESTUARDO |
| ACTIVIDADES DE SERVICIOS ADMINISTRATIVOS Y DE APOYO. | PICHINCHA | QUITO | 6003207 | info@pachaquilla.com | TORRES LUNA CARMEN ALICIA |
| ENSEÑANZA. | PICHINCHA | QUITO | 2894351 | cumbayavalley@yahoo.com | CHIRIBOGA CORDERO MARIA CARIDAD |
| CONSTRUCCIÓN. | PICHINCHA | QUITO | 2553599 | inmoprovein@hotmail.com | ESPINOZA CHIMBO GUSTAVO EFRAIN |
| EXPLOTACIÓN DE MINAS Y CANTERAS. | PICHINCHA | QUITO | 022904361 | granmariscalsucre@gmail.com | CHMAIT BARAKAT ZAHER |
| AGRICULTURA, GANADERÍA, SILVICULTURA Y PESCA. | PICHINCHA | QUITO | 2401861 | candradebuitron@hotmail.com | GOMEZ ANDRADE MARCO ALFREDO |
| COMERCIO AL POR MAYOR Y AL POR MENOR; REPARACIÓN DE VEHÍCULOS AUTOMOTORES Y MOTO | PICHINCHA | QUITO | 2535849 | veronica.araujo@sp.asesoria.com | ARAUJO PARRA VERONICA PILAR |
| CONSTRUCCIÓN. | PICHINCHA | QUITO | 023390090 | mnavasch@hotmail.com | MUÑOZ NAVAS DAVID EDUARDO |
| AGRICULTURA, GANADERÍA, SILVICULTURA Y PESCA. | PICHINCHA | QUITO | 022242069 | btandayamo@inmaquip.com | DE LA TORRE RIBADENEIRA FRANCISCO |
| COMERCIO AL POR MAYOR Y AL POR MENOR; REPARACIÓN DE VEHÍCULOS AUTOMOTORES Y MOTO | PICHINCHA | QUITO | 2277408 | zambitaa@yahoo.com | RIZZO ALMEIDA DORA MARIA |
| TRANSPORTE Y ALMACENAMIENTO. | PICHINCHA | QUITO | 3262712 | lorenarui2210@yahoo.com | RUIZ ROMERO WASHINGTON FRANCISCO |
| ACTIVIDADES PROFESIONALES, CIENTÍFICAS Y TÉCNICAS. | PICHINCHA | QUITO | 022650506 | jor_estevez@hotmail.com | ESTEVEZ HERRERA JORGE RODRIGO |
| INDUSTRIAS MANUFACTURERAS. | PICHINCHA | QUITO | 022476756 | tierna-sory@hotmail.com | CASTILLO CORDOVA HENRY MANUEL |
| TRANSPORTE Y ALMACENAMIENTO. | PICHINCHA | QUITO | 26046484 | transtermicosa@hotmail.com | TERAN GUAMAN CHRISTIAN JAVIER |
| ACTIVIDADES INMOBILIARIAS. | PICHINCHA | QUITO | 022566481 | raices_servicios@hotmail.com | VELASTEGUI SHUGULI LUIS ERNESTO |
| INFORMACIÓN Y COMUNICACIÓN. | PICHINCHA | QUITO | 2507852 | gpsmanager@yahoo.com | ROSETO REYES SANTIAGO MARCELO |
| ACTIVIDADES DE SERVICIOS ADMINISTRATIVOS Y DE APOYO. | PICHINCHA | QUITO | 2248123 | cygproducciones@hotmail.com | CALDERON BOHORQUEZ JACQUELINE |
| COMERCIO AL POR MAYOR Y AL POR MENOR; REPARACIÓN DE VEHÍCULOS AUTOMOTORES Y MOTO | PICHINCHA | QUITO | 2542798 | lpa@stylo.com.ec | FLORIDO LOZANO CARLOS EBERTO |
| TRANSPORTE Y ALMACENAMIENTO. | PICHINCHA | QUITO | 2496068 | norma1315@hotmail.com | LOGAÑA FARINANGO SEGUNDO GUSTAVO |
| COMERCIO AL POR MAYOR Y AL POR MENOR; REPARACIÓN DE VEHÍCULOS AUTOMOTORES Y MOTO | PICHINCHA | QUITO | 2900804 | patriciocevallos@yahoo.com | AYALA TERAN ARTURO FERNANDO |
| ACTIVIDADES PROFESIONALES, CIENTÍFICAS Y TÉCNICAS. | PICHINCHA | QUITO | 022247138 | info@servigarlin.com | MIDEROS GALLEGOS JORGE EDUARDO |
| TRANSPORTE Y ALMACENAMIENTO. | PICHINCHA | QUITO | 025008698 | t.e.unido@hotmail.com | SANCHEZ RODRIGUEZ PATRICIO GUILLERMO |
| COMERCIO AL POR MAYOR Y AL POR MENOR; REPARACIÓN DE VEHÍCULOS AUTOMOTORES Y MOTO | PICHINCHA | QUITO | 2890064 | john.davila@dbond.com.ec | DAVILA BOND JOHN ALEXANDER |
| COMERCIO AL POR MAYOR Y AL POR MENOR; REPARACIÓN DE VEHÍCULOS AUTOMOTORES Y MOTO | PICHINCHA | QUITO | 2277925 | dmenacem@hotmail.com | CASANOVA POVEDA FERNANDO |
| COMERCIO AL POR MAYOR Y AL POR MENOR; REPARACIÓN DE VEHÍCULOS AUTOMOTORES Y MOTO | PICHINCHA | QUITO | 022436067 | absolutexportialtda@hotmail.com | CORNEJO JARRIN JORGE EDUARDO |
| AGRICULTURA, GANADERÍA, SILVICULTURA Y PESCA. | PICHINCHA | QUITO | 263089 | amerlo@octofast.com | MERLO SAA ALFONSO ANDRES |
| ENSEÑANZA. | PICHINCHA | QUITO | 2245993 | pablo.guzman@be-clear.net | KUKLEWICZ AMELIA URSZULA |
| INDUSTRIAS MANUFACTURERAS. | PICHINCHA | QUITO | 2824589 | contabilidad@inalproces.com | ACOSTA TAMAYO FRANCISCO MARTIN |
| COMERCIO AL POR MAYOR Y AL POR MENOR; REPARACIÓN DE VEHÍCULOS AUTOMOTORES Y MOTO | PICHINCHA | QUITO | 2023028 | ccruz@agrocomerbal.com | CRUZ HUILCAMAIGUA CESAR AUGUSTO |
| DISTRIBUCIÓN DE AGUA; ALCANTARILLADO, GESTIÓN DE DESECHOS Y ACTIVIDADES DE SANEAMIENT | PICHINCHA | QUITO | 022251786 | gmejia@solstrateg.com | CORDOVI JORGE RAUL |
| COMERCIO AL POR MAYOR Y AL POR MENOR; REPARACIÓN DE VEHÍCULOS AUTOMOTORES Y MOTO | PICHINCHA | QUITO | 3464279 | luis.davalosp@arista.ec | DAVALOS POVEDA LUIS ALFONSO |
| INFORMACIÓN Y COMUNICACIÓN. | PICHINCHA | QUITO | 023825592 | eusitaarcentales@yahoo.com.mx | PAREDES QUEIROLO ANDRES FEDERICO |
| CONSTRUCCIÓN. | PICHINCHA | QUITO | 3228660 | mnicolalde@yahoo.com | NICOLALDE CARDENAS MARTHA |
| TRANSPORTE Y ALMACENAMIENTO. | PICHINCHA | QUITO | 022501058 | sguerra@solotlogistics.com | BONI MARTIN |
| ACTIVIDADES PROFESIONALES, CIENTÍFICAS Y TÉCNICAS. | PICHINCHA | QUITO | 026002636 | despinosa@proteccionindustrial.net | ESCOBAR JUAN |
| COMERCIO AL POR MAYOR Y AL POR MENOR; REPARACIÓN DE VEHÍCULOS AUTOMOTORES Y MOTO | PICHINCHA | QUITO | 3801194 | oficina@morkenecuator.com | SCHWARTZ AXEL ADRIEN |
| COMERCIO AL POR MAYOR Y AL POR MENOR; REPARACIÓN DE VEHÍCULOS AUTOMOTORES Y MOTO | PICHINCHA | QUITO | 2528510 | msusana_o@hotmail.com | MAYOL VARELA DIEGO ALFREDO |
| INDUSTRIAS MANUFACTURERAS. | PICHINCHA | QUITO | 6024613 | loteim@gmail.com | LOPEZ ROBALINO EDGAR GUSTAVO |
| COMERCIO AL POR MAYOR Y AL POR MENOR; REPARACIÓN DE VEHÍCULOS AUTOMOTORES Y MOTO | PICHINCHA | QUITO | 022484253 | contadistrisuelas@hotmail.com | DE GREIFF PAREJA CRISTINA |
| OTRAS ACTIVIDADES DE SERVICIOS. | PICHINCHA | QUITO | 3959900 | msuarez@valleverdoses.com | CANTILLANA ROJAS ONOFRE ALBERTO |
| ACTIVIDADES PROFESIONALES, CIENTÍFICAS Y TÉCNICAS. | PICHINCHA | QUITO | 2425858 | sorech@sii-grupoconsusltor.com | CHILUISA OCHOA SEGUNDO CARLOS |
| ACTIVIDADES DE ALOJAMIENTO Y DE SERVICIO DE COMIDAS. | PICHINCHA | QUITO | 022270547 | gaguayo@acg.ec | SALTOS CORNEJO JORGE ALBERTO |
| TRANSPORTE Y ALMACENAMIENTO. | PICHINCHA | QUITO | 022604396 | sigfridonarvaez@hotmail.com | RODRIGUEZ FLORES FERNANDO VINICIO |
| INDUSTRIAS MANUFACTURERAS. | PICHINCHA | QUITO | 2898449 | javiertapia@aguirreyasociados.ec | ANDRADE ESTRELLA PATRICIO FERNANDO |
| AGRICULTURA, GANADERÍA, SILVICULTURA Y PESCA. | PICHINCHA | QUITO | 2894758 | mgordon@colurrepublic.com | DAVALOS MALDONADO CARLOS MANUEL |
| TRANSPORTE Y ALMACENAMIENTO. | PICHINCHA | QUITO | 6015473 | Anita.Cabrera@aa.com | CABRERA GODOY ANITA EVA |
| COMERCIO AL POR MAYOR Y AL POR MENOR; REPARACIÓN DE VEHÍCULOS AUTOMOTORES Y MOTO | PICHINCHA | QUITO | 2443366 | menriquez@kruger.com.ec | RIVERA ARMENDARIZ MIGUEL REINALDO |
| COMERCIO AL POR MAYOR Y AL POR MENOR; REPARACIÓN DE VEHÍCULOS AUTOMOTORES Y MOTO | PICHINCHA | QUITO | 3331712 | frontexport2010@gmail.com | GARCIA MINANGO WASHINGTON ANTONIO |
| ACTIVIDADES DE ATENCIÓN DE LA SALUD HUMANA Y DE ASISTENCIA SOCIAL. | PICHINCHA | QUITO | 2597377 | isabelviteria@hotmail.com | VITERI ARREGUI MARIA ISABEL |
| ACTIVIDADES PROFESIONALES, CIENTÍFICAS Y TÉCNICAS. | PICHINCHA | QUITO | 2626542 | cedcaya@hotmail.com | ALVAREZ SALGADO FELIX RODRIGO |
| ACTIVIDADES PROFESIONALES, CIENTÍFICAS Y TÉCNICAS. | PICHINCHA | QUITO | 6034493 | r.aguirre@amdbglobal.com | AGUIRRE IDROVO RENZO XAVIER |
| ACTIVIDADES INMOBILIARIAS. | PICHINCHA | QUITO | 2895158 | | VILLALVA CERON PAUL MARCELO |

| | | | | | | |
|--|-----------|-------|----------------|-----------|---------------------------------------|---|
| ACTIVIDADES PROFESIONALES, CIENTÍFICAS Y TÉCNICAS. | PICHINCHA | QUITO | | 022492159 | jorge_alava_f@msn.com | ALAVA FREIRE JORGE ENRIQUE |
| ACTIVIDADES DE SERVICIOS ADMINISTRATIVOS Y DE APOYO. | PICHINCHA | QUITO | | 022527732 | animerme@hotmail.com | VILLAMIZAR ACUÑA MAURICIO |
| ACTIVIDADES PROFESIONALES, CIENTÍFICAS Y TÉCNICAS. | PICHINCHA | QUITO | POMASQUI | 022588895 | contaxcom@gmail.com | REVELO MALDONADO CRISTIAN ESTUARDO |
| COMERCIO AL POR MAYOR Y AL POR MENOR; REPARACIÓN DE VEHÍCULOS AUTOMOTORES Y MOTO | PICHINCHA | QUITO | | 22900295 | viativa@vitoria-imports.com | JATIVA MEDINA MARIA VICTORIA |
| ACTIVIDADES DE SERVICIOS ADMINISTRATIVOS Y DE APOYO. | PICHINCHA | QUITO | | 2490655 | guido_molina@yahoo.com | ROBAYO MOLINA SANTIAGO ALEJANDRO |
| ACTIVIDADES PROFESIONALES, CIENTÍFICAS Y TÉCNICAS. | PICHINCHA | QUITO | | 023238620 | sonia_carrillo@yahoo.es | CARRILLO CORTEZ SONIA JEANNETH |
| INFORMACIÓN Y COMUNICACIÓN. | PICHINCHA | QUITO | | 2248215 | malexvallejo@gmail.com | VALLEJO GARZON MARIA ALEXANDRA |
| INDUSTRIAS MANUFACTURERAS. | PICHINCHA | QUITO | | 022800504 | odegas@rose.ec | SUAREZ TORRES MARCELO GABRIEL |
| COMERCIO AL POR MAYOR Y AL POR MENOR; REPARACIÓN DE VEHÍCULOS AUTOMOTORES Y MOTO | PICHINCHA | QUITO | | 4000632 | compuoutletsa@gmail.com | MOLINA VALLADOLID MARIA SUSANA |
| COMERCIO AL POR MAYOR Y AL POR MENOR; REPARACIÓN DE VEHÍCULOS AUTOMOTORES Y MOTO | PICHINCHA | QUITO | | 087846301 | rubencho9-9@hotmail.com | ARDILA BACERO DANIEL |
| ACTIVIDADES INMOBILIARIAS. | PICHINCHA | QUITO | IÑAQUITO | 023966597 | nsantamaria@inmoaser.ec | IZQUIERDO BETANCOURT PEDRO JOSE AGUSTIN |
| ACTIVIDADES PROFESIONALES, CIENTÍFICAS Y TÉCNICAS. | PICHINCHA | QUITO | | 6011984 | brainhunting@cablemodem.com.ec | POLIT CADENA IVAN ROBERTO |
| INDUSTRIAS MANUFACTURERAS. | PICHINCHA | QUITO | COTOCOLLAO | 022807444 | contabilidad@gev.ec | VILLACIS SARASTI ANDRES SEBASTIAN |
| INDUSTRIAS MANUFACTURERAS. | PICHINCHA | QUITO | | 6010070 | scampos@ecuador-digital.com | DURAN MALAVER JULIO ERNESTO |
| INDUSTRIAS MANUFACTURERAS. | PICHINCHA | QUITO | CARCELÉN | 022478219 | esteban.m@valvulasdelpacifico.com | MORA HERRERA HENRY ESTEBAN |
| ACTIVIDADES PROFESIONALES, CIENTÍFICAS Y TÉCNICAS. | PICHINCHA | QUITO | | 2224345 | gedonosos@gestalth.com | DONOSO HURTADO GERMAN VLADIMIR |
| COMERCIO AL POR MAYOR Y AL POR MENOR; REPARACIÓN DE VEHÍCULOS AUTOMOTORES Y MOTO | PICHINCHA | QUITO | | 2445851 | alcorcup@gmail.com | BURATOVICH MEJIA DANIEL FABRIZIO |
| ACTIVIDADES INMOBILIARIAS. | PICHINCHA | QUITO | MARISCAL SUCRE | 2233423 | avargas@bruzzone.com.ec | MONTENEGRO TORRES MARIA SOLEDAD |
| COMERCIO AL POR MAYOR Y AL POR MENOR; REPARACIÓN DE VEHÍCULOS AUTOMOTORES Y MOTO | PICHINCHA | QUITO | MARISCAL SUCRE | 022221947 | gzurita@gerenfoque.com | KIWI ALVEAR DAVID SIMON |
| COMERCIO AL POR MAYOR Y AL POR MENOR; REPARACIÓN DE VEHÍCULOS AUTOMOTORES Y MOTO | PICHINCHA | QUITO | CHILLOGALLO | 2960237 | beccy_dargel@hotmail.com | LOOR ARTEAGA BECCY YANIRA |
| TRANSPORTE Y ALMACENAMIENTO. | PICHINCHA | QUITO | | 3802800 | kzp_1584@yahoo.com | MORALES FLORES PAUL ALEXIS |
| AGRICULTURA, GANADERÍA, SILVICULTURA Y PESCA. | PICHINCHA | QUITO | EL BATAN | 022255957 | ligia1821@yahoo.es | GONZALEZ MOSCOSO MILTON DAVID |
| COMERCIO AL POR MAYOR Y AL POR MENOR; REPARACIÓN DE VEHÍCULOS AUTOMOTORES Y MOTO | PICHINCHA | QUITO | | 2470678 | wyller.salamanca@hotmail.com | BENALCAZAR NEGRETE JORGE ARTURO |
| ACTIVIDADES PROFESIONALES, CIENTÍFICAS Y TÉCNICAS. | PICHINCHA | QUITO | | 2547972 | adskc@hotmail.com | JACOME CERDA WILSON OSWALDO |
| TRANSPORTE Y ALMACENAMIENTO. | PICHINCHA | QUITO | | 2552745 | c.andresaguilar@hotmail.com | AGUILAR PAZMIÑO CARLOS ANDRES |
| ACTIVIDADES PROFESIONALES, CIENTÍFICAS Y TÉCNICAS. | PICHINCHA | QUITO | | 022390164 | vallejobravoconstructores@hotmail.com | VALLEJO BRAVO FRANCISCO ALCIDES |
| ACTIVIDADES DE ATENCIÓN DE LA SALUD HUMANA Y DE ASISTENCIA SOCIAL. | PICHINCHA | QUITO | | 3826775 | ibadillo@dentalresources-ec.com | VALENCIA AGUIRRE DANIEL ALEJANDRO |
| ACTIVIDADES PROFESIONALES, CIENTÍFICAS Y TÉCNICAS. | PICHINCHA | QUITO | | 2241047 | fernando.peniaec@hotmail.com | PEÑA VIZUETE FERNANDO TRAJANO |
| ACTIVIDADES PROFESIONALES, CIENTÍFICAS Y TÉCNICAS. | PICHINCHA | QUITO | | 2986570 | martha.mosquera@quevedo-ponce.com | PONCE MARTINEZ ALEJANDRO JOSE |
| COMERCIO AL POR MAYOR Y AL POR MENOR; REPARACIÓN DE VEHÍCULOS AUTOMOTORES Y MOTO | PICHINCHA | QUITO | | 2545300 | kanfety@hotmail.com | MAMMADOV TAMIRLAN |
| CONSTRUCCIÓN. | PICHINCHA | QUITO | | 2378275 | corivalsa@yahoo.es | CASTRO VEGA GERMAN PATRICIO |
| INDUSTRIAS MANUFACTURERAS. | PICHINCHA | QUITO | | 2251412 | contabilidad@bunker-alarms.com | NARANJO ZURITA DANIEL ESTEBAN |
| COMERCIO AL POR MAYOR Y AL POR MENOR; REPARACIÓN DE VEHÍCULOS AUTOMOTORES Y MOTO | PICHINCHA | QUITO | | 2567286 | nilaelizabeth@hotmail.com | GONZALEZ AVENDAÑO MARLON KHELMAR |
| ACTIVIDADES PROFESIONALES, CIENTÍFICAS Y TÉCNICAS. | PICHINCHA | QUITO | | 2458393 | pablorcuenca@gmail.com | CUENCA CAPA PABLO RODRIGO |
| COMERCIO AL POR MAYOR Y AL POR MENOR; REPARACIÓN DE VEHÍCULOS AUTOMOTORES Y MOTO | PICHINCHA | QUITO | | 026001389 | juliofreire2@hotmail.com | FREIRE CABRERA JOSE JULIO |
| COMERCIO AL POR MAYOR Y AL POR MENOR; REPARACIÓN DE VEHÍCULOS AUTOMOTORES Y MOTO | PICHINCHA | QUITO | | 2505616 | facarrillo_genial@hotmail.com | CARRILLO REISANCHO WILSON FABIAN |
| ACTIVIDADES PROFESIONALES, CIENTÍFICAS Y TÉCNICAS. | PICHINCHA | QUITO | CONOCOTO | 022602368 | pauldavidgomezdiaz@yahoo.com | LALALEO JACOME DANILO RODRIGO |
| TRANSPORTE Y ALMACENAMIENTO. | PICHINCHA | QUITO | | 2988200 | fherrera@metropolitan-touring.com | FLAIM JUAN BAUTISTA |
| AGRICULTURA, GANADERÍA, SILVICULTURA Y PESCA. | PICHINCHA | QUITO | | 2894758 | mgordon@colourrepublic.com | IRAZABAL NIETO OMAR ALFONSO |
| COMERCIO AL POR MAYOR Y AL POR MENOR; REPARACIÓN DE VEHÍCULOS AUTOMOTORES Y MOTO | PICHINCHA | QUITO | | 2690986 | lorenafil@hotmail.com | TOAPANTA TOAPANTA CARLOS FLORESMILO |
| INDUSTRIAS MANUFACTURERAS. | PICHINCHA | QUITO | CARCELÉN | 022472622 | egarrido@en-forma.com | GUERRA VILLAVICENCIO MARGOTH PIEDAD |
| COMERCIO AL POR MAYOR Y AL POR MENOR; REPARACIÓN DE VEHÍCULOS AUTOMOTORES Y MOTO | PICHINCHA | QUITO | | 2659963 | pminaspin12@hotmail.com | MINA ESPINOSA POLITO MARCELO |
| ACTIVIDADES DE SERVICIOS ADMINISTRATIVOS Y DE APOYO. | PICHINCHA | QUITO | | 022396548 | yolidimas@hotmail.com | ARCOS SANTAMARIA JOSE RAMIRO |
| COMERCIO AL POR MAYOR Y AL POR MENOR; REPARACIÓN DE VEHÍCULOS AUTOMOTORES Y MOTO | PICHINCHA | QUITO | | 2639631 | ovelezj@hotmail.com | TAPIA TAPIA XIMENA ALEXANDRA |
| COMERCIO AL POR MAYOR Y AL POR MENOR; REPARACIÓN DE VEHÍCULOS AUTOMOTORES Y MOTO | PICHINCHA | QUITO | | 2249035 | luisu@yxenservices.com | BALLESTEROS NAZARENO DALEMBERG |
| COMERCIO AL POR MAYOR Y AL POR MENOR; REPARACIÓN DE VEHÍCULOS AUTOMOTORES Y MOTO | PICHINCHA | QUITO | MARISCAL SUCRE | 022554456 | josecastro@techcomputer.com.ec | JARA JARA ROSA CLEMENTINA |
| INFORMACIÓN Y COMUNICACIÓN. | PICHINCHA | QUITO | CUMBAYÁ | 023801277 | epaspuel@nexitecnologia.com | PASPUEL TITUAÑA EDISON JAVIER |
| COMERCIO AL POR MAYOR Y AL POR MENOR; REPARACIÓN DE VEHÍCULOS AUTOMOTORES Y MOTO | PICHINCHA | QUITO | | 2872230 | asesoria.cta@hotmail.com | LOACHAMIN LOACHAMIN JOSE VINICIO |
| ACTIVIDADES DE SERVICIOS ADMINISTRATIVOS Y DE APOYO. | PICHINCHA | QUITO | | 2907153 | jpjn1973@hotmail.com | RAMOS NARVAES JUSTIN KENNETH |
| ACTIVIDADES DE ATENCIÓN DE LA SALUD HUMANA Y DE ASISTENCIA SOCIAL. | PICHINCHA | QUITO | | 2502007 | maxident.sa@hotmail.com | LARREA HARO ALFREDO NICOLAS |
| ACTIVIDADES PROFESIONALES, CIENTÍFICAS Y TÉCNICAS. | PICHINCHA | QUITO | | 026000400 | eatti@cerumacont.com.ec | LEON CASTILLO RUBEN ALEJANDRO |
| ACTIVIDADES INMOBILIARIAS. | PICHINCHA | QUITO | | 2520879 | imantilla@uio.b2ec.net | MANTILLA SALGADO JUAN CARLOS |
| TRANSPORTE Y ALMACENAMIENTO. | PICHINCHA | QUITO | COTOCOLLAO | 022290322 | transelect@andinanet.net | LAGUA LASCANO SANDRA ELIZABETH |
| ACTIVIDADES DE ATENCIÓN DE LA SALUD HUMANA Y DE ASISTENCIA SOCIAL. | PICHINCHA | QUITO | | 6044148 | jpgardor@hotmail.com | PARDO RUIZ JOHANNA DOLORES |
| ACTIVIDADES DE SERVICIOS ADMINISTRATIVOS Y DE APOYO. | PICHINCHA | QUITO | | 2402190 | mt_masterserg@gmail.com | TAPIA ALARCON MONICA ALICIA |
| COMERCIO AL POR MAYOR Y AL POR MENOR; REPARACIÓN DE VEHÍCULOS AUTOMOTORES Y MOTO | PICHINCHA | QUITO | | 023824330 | msantafepozo@hotmail.com | SANTAFE POZO MAURO ROMAN |
| COMERCIO AL POR MAYOR Y AL POR MENOR; REPARACIÓN DE VEHÍCULOS AUTOMOTORES Y MOTO | PICHINCHA | QUITO | | 026041044 | jarevalo@zeeuz.com | AREVALO CORONEL JUAN PABLO |
| COMERCIO AL POR MAYOR Y AL POR MENOR; REPARACIÓN DE VEHÍCULOS AUTOMOTORES Y MOTO | PICHINCHA | QUITO | ZÁMBIZA | 022434140 | johana02_24@yahoo.es | CHACHALO SANDOVAL JUAN REBELINO |
| COMERCIO AL POR MAYOR Y AL POR MENOR; REPARACIÓN DE VEHÍCULOS AUTOMOTORES Y MOTO | PICHINCHA | QUITO | | 2544638 | imexgm@hotmail.com | MARIN MARQUEZ JUAN CARLOS |
| COMERCIO AL POR MAYOR Y AL POR MENOR; REPARACIÓN DE VEHÍCULOS AUTOMOTORES Y MOTO | PICHINCHA | QUITO | | 022907430 | alexaf1030@hotmail.com | BUSTAMANTE OLANO PELAYS |
| CONSTRUCCIÓN. | PICHINCHA | QUITO | | 022494149 | wilsonmarcayata@gmail.com | MARCAYATA CARDENAS WILSON SANTIAGO |
| ACTIVIDADES PROFESIONALES, CIENTÍFICAS Y TÉCNICAS. | PICHINCHA | QUITO | | 022678733 | fglasesores.gerenciales@gmail.com | FAJARDO GIL CARLOS ANDRES |
| ACTIVIDADES PROFESIONALES, CIENTÍFICAS Y TÉCNICAS. | PICHINCHA | QUITO | | 095202491 | karoron23@yahoo.es | RON FALCONI NORA CAROLINA |

| | | | | | | |
|--|-----------|-------|-------------------|------------|-------------------------------------|--|
| CONSTRUCCIÓN. | PICHINCHA | QUITO | IÑAQUITO | 022547454 | prespinosa@andinanet.net | ESPINOSA ESPINOSA PABLO ROBERTO |
| COMERCIO AL POR MAYOR Y AL POR MENOR; REPARACIÓN DE VEHÍCULOS AUTOMOTORES Y MOTO | PICHINCHA | QUITO | | 022290911 | info@southmedical.com.ec | MIÑO DE VEINTEMILLA FRANCISCO JAVIER |
| ACTIVIDADES PROFESIONALES, CIENTÍFICAS Y TÉCNICAS. | PICHINCHA | QUITO | EL BATAN | 023820648 | paty@pgvpublicidad.com | MONGE PAREDES PATRICIA DEL CARMEN |
| ACTIVIDADES DE SERVICIOS ADMINISTRATIVOS Y DE APOYO. | PICHINCHA | QUITO | | 2261370 | ethniastour@hotmail.com | CEVALLOS GUERRERO JUAN CARLOS |
| TRANSPORTE Y ALMACENAMIENTO. | PICHINCHA | QUITO | | 3120201 | frolmedo@hotmail.com | OLMEDO FERNANDEZ FREDY RAMIRO |
| ACTIVIDADES PROFESIONALES, CIENTÍFICAS Y TÉCNICAS. | PICHINCHA | QUITO | | 022869688 | lolaguarderasv@hotmail.com | GUARDERAS VALVERDE MARIA DOLORES |
| ACTIVIDADES INMOBILIARIAS. | PICHINCHA | QUITO | | 2900684 | sg_contabilidad@hotmail.com | ZEA VELASCO MONICA PAMELA |
| COMERCIO AL POR MAYOR Y AL POR MENOR; REPARACIÓN DE VEHÍCULOS AUTOMOTORES Y MOTO | PICHINCHA | QUITO | IÑAQUITO | 2507219 | henry.horvath@firmesa.com | HORVATH CARRERA ANDRADE HENRY VICTOR |
| ACTIVIDADES PROFESIONALES, CIENTÍFICAS Y TÉCNICAS. | PICHINCHA | QUITO | IÑAQUITO | 2453230 | studyteccialtda@gmail.com | FRANCO CASTRO ANGEL CONSUELO |
| ACTIVIDADES PROFESIONALES, CIENTÍFICAS Y TÉCNICAS. | PICHINCHA | QUITO | | 2431246 | contabilidad@imaginarios.ec | ARBOLEDA PACHECO ERNESTO PATRICIO |
| COMERCIO AL POR MAYOR Y AL POR MENOR; REPARACIÓN DE VEHÍCULOS AUTOMOTORES Y MOTO | PICHINCHA | QUITO | | 023319016 | contasof@hotmail.com | GRIJALVA LOZANO MARIA FERNANDA |
| ACTIVIDADES PROFESIONALES, CIENTÍFICAS Y TÉCNICAS. | PICHINCHA | QUITO | | 0222430451 | gerencia@consultoresmym.com | ACOSTA GALINDO MARCO VINICIO |
| INDUSTRIAS MANUFACTURERAS. | PICHINCHA | QUITO | | 6039265 | antographic10@yahoo.es | ROBALINO OCHOA LUIS GUILLERMO |
| CONSTRUCCIÓN. | PICHINCHA | QUITO | | 022454647 | dribadeneira@gcabogados.com | NAVARRO OCHOA LUIS ARTURO |
| ACTIVIDADES DE SERVICIOS ADMINISTRATIVOS Y DE APOYO. | PICHINCHA | QUITO | | 2240749 | betod24@gmail.com | POVEDA ROMERO REMIGIO JAVIER |
| CONSTRUCCIÓN. | PICHINCHA | QUITO | | 023826120 | INFO@FYI.COM.EC | YAR IMBAJA FABIAN ESTEBAN |
| COMERCIO AL POR MAYOR Y AL POR MENOR; REPARACIÓN DE VEHÍCULOS AUTOMOTORES Y MOTO | PICHINCHA | QUITO | | 2440683 | audioysonido1@hotmail.com | YUNDA PANCHO BEATRIZ ISABEL |
| COMERCIO AL POR MAYOR Y AL POR MENOR; REPARACIÓN DE VEHÍCULOS AUTOMOTORES Y MOTO | PICHINCHA | QUITO | | 022419375 | javier.gallardo@jadaro.com | BAMONTES CABASCANGO FRANCO RENE |
| COMERCIO AL POR MAYOR Y AL POR MENOR; REPARACIÓN DE VEHÍCULOS AUTOMOTORES Y MOTO | PICHINCHA | QUITO | | 2486648 | santiagomino@hotmail.com | MIÑO RODRIGUEZ SANTIAGO XAVIER |
| COMERCIO AL POR MAYOR Y AL POR MENOR; REPARACIÓN DE VEHÍCULOS AUTOMOTORES Y MOTO | PICHINCHA | QUITO | | 2277727 | mire_mc2@hotmail.com | BAQUERO EGUEZ JOSE LUIS |
| AGRICULTURA, GANADERÍA, SILVICULTURA Y PESCA. | PICHINCHA | QUITO | | 093305041 | rodrigoc@nirpinternational.com | CEVALLOS BENALCAZAR RODRIGO |
| ACTIVIDADES DE ATENCIÓN DE LA SALUD HUMANA Y DE ASISTENCIA SOCIAL. | PICHINCHA | QUITO | | 2435137 | monicdillon@hotmail.com | TOAPANTA FLORES JULIA EDITH |
| ARTES, ENTRETENIMIENTO Y RECREACIÓN. | PICHINCHA | QUITO | | 022260666 | Eortiz@pbplaw.com | ORTIZ MENA ESTEBAN |
| ACTIVIDADES DE SERVICIOS ADMINISTRATIVOS Y DE APOYO. | PICHINCHA | QUITO | | 2228541 | andresquevedo@hotmail.com | QUEVEDO ALVAREZ ANDRES |
| TRANSPORTE Y ALMACENAMIENTO. | PICHINCHA | QUITO | | 2302213 | transminenios@hotmail.com | ARAGON RUIZ TELMO JUSTINO |
| TRANSPORTE Y ALMACENAMIENTO. | PICHINCHA | QUITO | CALDERÓN (CARAPUN | 022825158 | diegodealmagro1@hotmail.com | REYES INTRIAGO ROBERTO |
| INFORMACIÓN Y COMUNICACIÓN. | PICHINCHA | QUITO | | 3302957 | info@point-technical.com | GUERRERO CARBO KLEVER ESTUARDO |
| INDUSTRIAS MANUFACTURERAS. | PICHINCHA | QUITO | | 23283874 | roberto.morales@metalinmega.com | MORALES VILLAVICENIA GUILLERMO ROBERTO |
| ACTIVIDADES PROFESIONALES, CIENTÍFICAS Y TÉCNICAS. | PICHINCHA | QUITO | | 023814990 | cdavila@alfapets.com.ec | DAVILA OLEAS VERONICA CRISTINA |
| COMERCIO AL POR MAYOR Y AL POR MENOR; REPARACIÓN DE VEHÍCULOS AUTOMOTORES Y MOTO | PICHINCHA | QUITO | | 022431987 | mtutillo@finevino.com.ec | CAMPOS AGUIRRE FABIAN FERNANDO |
| ACTIVIDADES DE ALOJAMIENTO Y DE SERVICIO DE COMIDAS. | PICHINCHA | QUITO | | 2224319 | mtutillo@finevino.com.ec | ROMAN DAVALOS PABLO ESTEBAN |
| ACTIVIDADES DE ALOJAMIENTO Y DE SERVICIO DE COMIDAS. | PICHINCHA | QUITO | | 023230388 | monica.chuquilla@granosdelcampo.com | BARRERA PASTRANO MARIA FERNANDA |
| ACTIVIDADES PROFESIONALES, CIENTÍFICAS Y TÉCNICAS. | PICHINCHA | QUITO | | 022521133 | juandcevallos@hotmail.com | CEVALLOS BUSTAMANTE JUAN DIEGO |
| ACTIVIDADES PROFESIONALES, CIENTÍFICAS Y TÉCNICAS. | PICHINCHA | QUITO | | 2451847 | jcueva@dret.com.ec | CUEVA SERRANO JUAN CARLOS |
| AGRICULTURA, GANADERÍA, SILVICULTURA Y PESCA. | PICHINCHA | QUITO | | 2550680 | gerenciafinanciera@unideco.com | MORGENTHALER ENGEL KARL |
| ACTIVIDADES DE ATENCIÓN DE LA SALUD HUMANA Y DE ASISTENCIA SOCIAL. | PICHINCHA | QUITO | IÑAQUITO | 022556661 | lady_209@hotmail.com | BRITO MARTINEZ ENRIQUE JAVIER |
| INFORMACIÓN Y COMUNICACIÓN. | PICHINCHA | QUITO | | 022395206 | fox.666@hotmail.es | HIDALGO JARRIN PATRICIO FERNANDO |
| ACTIVIDADES PROFESIONALES, CIENTÍFICAS Y TÉCNICAS. | PICHINCHA | QUITO | | 2440230 | dherrera@conficueador.com | HERRERA MUÑOZ DIEGO ANDRES |
| ACTIVIDADES PROFESIONALES, CIENTÍFICAS Y TÉCNICAS. | PICHINCHA | QUITO | | 09804583 | afabara@smtn.org | ESPINOZA CASTRO MARCO ANDRES |
| TRANSPORTE Y ALMACENAMIENTO. | PICHINCHA | QUITO | | 2544144 | info@corralrosales.com | CORRAL & ROSALES ICA. LTDA. |
| COMERCIO AL POR MAYOR Y AL POR MENOR; REPARACIÓN DE VEHÍCULOS AUTOMOTORES Y MOTO | PICHINCHA | QUITO | LA MAGDALENA | 2657323 | mauriciopauta@yahoo.es | GARCIA DELGADO PATRICIA LASTENIA |
| TRANSPORTE Y ALMACENAMIENTO. | PICHINCHA | QUITO | CHILLOGALLO | 2918003 | lorenadiaz83@gmail.com | SARZOSA MADRIL OLIVIO CRUZ |
| COMERCIO AL POR MAYOR Y AL POR MENOR; REPARACIÓN DE VEHÍCULOS AUTOMOTORES Y MOTO | PICHINCHA | QUITO | | 2891713 | patrona@hotmail.com | ROJAS NARANJO HILDA PATRICIA |
| ACTIVIDADES DE ALOJAMIENTO Y DE SERVICIO DE COMIDAS. | PICHINCHA | QUITO | | 026008895 | gccmpresarial@gmail.com | STOLLOWSKY FLORIAN JONATHAN |
| ACTIVIDADES PROFESIONALES, CIENTÍFICAS Y TÉCNICAS. | PICHINCHA | QUITO | | 022254269 | mmurillo@proracing.com.ec | MORENO GUTIERREZ ANGELICA ALEXANDRA |
| ACTIVIDADES PROFESIONALES, CIENTÍFICAS Y TÉCNICAS. | PICHINCHA | QUITO | IÑAQUITO | 2243447 | ximenafreire@contabilidad.pro.ec | SALAZAR VILLAMARIN MARCELO SEBASTIAN |
| ACTIVIDADES PROFESIONALES, CIENTÍFICAS Y TÉCNICAS. | PICHINCHA | QUITO | LA CONCEPCIÓN | 2592966 | vtorres@ifs-group.ec | TORRES LASTRA VICENTE MARCELO |
| ACTIVIDADES PROFESIONALES, CIENTÍFICAS Y TÉCNICAS. | PICHINCHA | QUITO | | 2852582 | fielding@comunicandes.com | DUPUY FIELDING DAVIS |
| ACTIVIDADES PROFESIONALES, CIENTÍFICAS Y TÉCNICAS. | PICHINCHA | QUITO | ALANGASÍ | 026043996 | j_cevallos@riskco.ec | LOOR NAVARRO MARIA PAULINA |
| TRANSPORTE Y ALMACENAMIENTO. | PICHINCHA | QUITO | | 022621020 | enrique.rosero@bureauveritas.com | DE ALENCAR DURAN GONZALO |
| CONSTRUCCIÓN. | PICHINCHA | QUITO | KENNEDY | 24111315 | laalcudia@hotmail.com | ECHEVERRIA GUERRA WLADIMIR VICENTE |
| INFORMACIÓN Y COMUNICACIÓN. | PICHINCHA | QUITO | | 3230474 | jmorales@yellowpepper.com | MORALES ALMEIDA JULIO JAVIER |
| COMERCIO AL POR MAYOR Y AL POR MENOR; REPARACIÓN DE VEHÍCULOS AUTOMOTORES Y MOTO | PICHINCHA | QUITO | | 02266060 | anunez@vivancoyvivanco.com | PORTILLA PEREZ MARTIN EDMUNDO |
| INDUSTRIAS MANUFACTURERAS. | PICHINCHA | QUITO | | 026037814 | wrfernandez@yahoo.com | VINUEZA URGELLES BERTA LUCIA ISABEL |
| ACTIVIDADES PROFESIONALES, CIENTÍFICAS Y TÉCNICAS. | PICHINCHA | QUITO | | 2456468 | evelyn@nortica.com.ec | ZAPATA AGUIRRE DANNY ALAIN |
| CONSTRUCCIÓN. | PICHINCHA | QUITO | | 2439123 | mvasquezmolina@hotmail.com | SALAS LEON WILSON IVAN |
| ACTIVIDADES PROFESIONALES, CIENTÍFICAS Y TÉCNICAS. | PICHINCHA | QUITO | | 022446580 | INMOFONDOCASA@HOTMAIL.ES | ERAZO CORDOVA CARLOS ALBERTO |
| ACTIVIDADES DE SERVICIOS ADMINISTRATIVOS Y DE APOYO. | PICHINCHA | QUITO | | 022650920 | itmation@itmation.ec | CARRION BARREIROS PABLO ERNESTO |
| CONSTRUCCIÓN. | PICHINCHA | QUITO | | 2439123 | jocelo_zaf@hotmail.com | SWOBODA PERALTA ESTEBAN |
| ACTIVIDADES DE SERVICIOS ADMINISTRATIVOS Y DE APOYO. | PICHINCHA | QUITO | | 6003519 | info@andesexpeditions.com.ec | PUEBLA JIMENEZ FABIAN EDUARDO |
| CONSTRUCCIÓN. | PICHINCHA | QUITO | | 2439123 | magavial2011@gmail.com | SWOBODA PERALTA ESTEBAN |
| ACTIVIDADES DE SERVICIOS ADMINISTRATIVOS Y DE APOYO. | PICHINCHA | QUITO | | 2589781 | contabilidad@emco.ec | TUFIÑO QUINTANA XAVIER OSWALDO |
| COMERCIO AL POR MAYOR Y AL POR MENOR; REPARACIÓN DE VEHÍCULOS AUTOMOTORES Y MOTO | PICHINCHA | QUITO | | 022247475 | lojeda@protemax.ec | NEWTON JAUREGUY SANTIAGO MIGUEL MARTIN |

| | | | | | | |
|--|-----------|-------|---------------------|------------|--------------------------------------|---------------------------------------|
| COMERCIO AL POR MAYOR Y AL POR MENOR; REPARACIÓN DE VEHÍCULOS AUTOMOTORES Y MOTO | PICHINCHA | QUITO | LA MAGDALENA | 2613812 | jorgesalazar@sumelab.com.ec | SALAZAR MOSCOSO JORGE ALEXANDER |
| COMERCIO AL POR MAYOR Y AL POR MENOR; REPARACIÓN DE VEHÍCULOS AUTOMOTORES Y MOTO | PICHINCHA | QUITO | EL BATAN | 2236643 | jaelinter@gmail.com | ALVAREZ DORADO JAE |
| COMERCIO AL POR MAYOR Y AL POR MENOR; REPARACIÓN DE VEHÍCULOS AUTOMOTORES Y MOTO | PICHINCHA | QUITO | | 023822491 | malvarez@mecagrun.com | ALVAREZ RON MIGUEL ANGEL |
| ACTIVIDADES DE SERVICIOS ADMINISTRATIVOS Y DE APOYO. | PICHINCHA | QUITO | | 2534256 | pulpotronic@hotmail.com | ROMERO DUQUE ROBIN LEONARDO |
| ACTIVIDADES PROFESIONALES, CIENTÍFICAS Y TÉCNICAS. | PICHINCHA | QUITO | | 23436447 | espinozamariana@hotmail.com | ESPINOZA TARAMUEL MARIANA ELIZA |
| SUMINISTRO DE ELECTRICIDAD, GAS, VAPOR Y AIRE ACONDICIONADO. | PICHINCHA | QUITO | | 2449999 | elsa.flores@kfc.com.ec | GUARDERAS RIOFRO ESTEBAN |
| ACTIVIDADES PROFESIONALES, CIENTÍFICAS Y TÉCNICAS. | PICHINCHA | QUITO | | 023284179 | monivilla2605@hotmail.com | CARRION MORA MERY YESSENIA |
| ACTIVIDADES INMOBILIARIAS. | PICHINCHA | QUITO | | 2243014 | bsolutions-jflores@cablemodem.com.ec | UBIDIA MEJIA LENIN MEDARDO |
| COMERCIO AL POR MAYOR Y AL POR MENOR; REPARACIÓN DE VEHÍCULOS AUTOMOTORES Y MOTO | PICHINCHA | QUITO | MARISCAL SUCRE | 2224382 | caliposmac@hotmail.com | GUILLEN LLERENA WILLY RICARDO |
| COMERCIO AL POR MAYOR Y AL POR MENOR; REPARACIÓN DE VEHÍCULOS AUTOMOTORES Y MOTO | PICHINCHA | QUITO | | 022380378 | osamahlewa@hotmail.com | HLEWA OSAMA |
| COMERCIO AL POR MAYOR Y AL POR MENOR; REPARACIÓN DE VEHÍCULOS AUTOMOTORES Y MOTO | PICHINCHA | QUITO | | 2478075 | contrilex@hotmail.com | MORALES CEVALLOS VICTOR RAUL |
| COMERCIO AL POR MAYOR Y AL POR MENOR; REPARACIÓN DE VEHÍCULOS AUTOMOTORES Y MOTO | PICHINCHA | QUITO | | 022380378 | osamahlewa@hotmail.com | HLEWA OSAMA |
| ACTIVIDADES INMOBILIARIAS. | PICHINCHA | QUITO | | 022378278 | arturoorquera@gmail.com | ORQUERA CARDENAS ARTURO EDUARDO |
| ACTIVIDADES DE SERVICIOS ADMINISTRATIVOS Y DE APOYO. | PICHINCHA | QUITO | EL BATAN | 2459363 | info@hermestrading.ec | HEREMBAS VIANA WILFRIDO HERNAN |
| ACTIVIDADES PROFESIONALES, CIENTÍFICAS Y TÉCNICAS. | PICHINCHA | QUITO | | 2894224 | demetraecuador@hotmail.com | CHACHAPOYA RIVAS DIEGO LEONARDO |
| TRANSPORTE Y ALMACENAMIENTO. | PICHINCHA | QUITO | | 2877161 | lider_almeida1964@yahoo.es | ALMEIDA MEDINA LIDERMAN TOBIAS |
| INFORMACIÓN Y COMUNICACIÓN. | PICHINCHA | QUITO | | 2893545 | info@atiko7.com | JIMENEZ PACHECO ANDRES ALEJANDRO |
| COMERCIO AL POR MAYOR Y AL POR MENOR; REPARACIÓN DE VEHÍCULOS AUTOMOTORES Y MOTO | PICHINCHA | QUITO | | 022361814 | mayraelizabethproa@hotmail.com | PROAÑO PILLIZA MAYRA ELIZABETH |
| INDUSTRIAS MANUFACTURERAS. | PICHINCHA | QUITO | | 022691891 | elsa.flores@kfc.com.ec | HOLGUIN PAREDES ADRIAN FRANCISCO |
| COMERCIO AL POR MAYOR Y AL POR MENOR; REPARACIÓN DE VEHÍCULOS AUTOMOTORES Y MOTO | PICHINCHA | QUITO | | 2345081 | juanete38@hotmail.com | MOLINA CEVALLOS EDGAR RENE |
| ACTIVIDADES PROFESIONALES, CIENTÍFICAS Y TÉCNICAS. | PICHINCHA | QUITO | CARCELÉN | 022801793 | xjurado@induvallas.com | OÑA GONZALEZ WAGNER JAVIER |
| ACTIVIDADES PROFESIONALES, CIENTÍFICAS Y TÉCNICAS. | PICHINCHA | QUITO | | 022452318 | lorenapolite@gmail.com | POLIT ESTRELLA MARIA LORENA |
| INFORMACIÓN Y COMUNICACIÓN. | PICHINCHA | QUITO | | 2242363 | sol_i8@hotmail.com | IZQUIERDO MERINO MARIA SOL |
| ACTIVIDADES DE SERVICIOS ADMINISTRATIVOS Y DE APOYO. | PICHINCHA | QUITO | | 026020836 | santiagoburbanocontadores@gmail.com | MEDINA CARLOS ADOLFO |
| COMERCIO AL POR MAYOR Y AL POR MENOR; REPARACIÓN DE VEHÍCULOS AUTOMOTORES Y MOTO | PICHINCHA | QUITO | | 2904232 | rriquele@punto.net.ec | RIQUELME CARDENAS RAUL RODRIGO |
| INDUSTRIAS MANUFACTURERAS. | PICHINCHA | QUITO | SAN ISIDRO DEL INCA | 3342983 | calejommm@gmail.com | IZURIETA VAREA EDUARDO SEBASTIAN |
| TRANSPORTE Y ALMACENAMIENTO. | PICHINCHA | QUITO | | 2550260 | liliaguerraruiz@hotmail.com | GUERRA RUIZ LILIA BEATRIZ |
| ACTIVIDADES PROFESIONALES, CIENTÍFICAS Y TÉCNICAS. | PICHINCHA | QUITO | | 022560144 | bgdgerencia@guevaraduran.com | GUEVARA DURAN RAMON BOLIVAR |
| COMERCIO AL POR MAYOR Y AL POR MENOR; REPARACIÓN DE VEHÍCULOS AUTOMOTORES Y MOTO | PICHINCHA | QUITO | | 022502094 | contabilidad@domintek.com | CALDERON LOZANO DIEGO ERNESTO |
| ACTIVIDADES INMOBILIARIAS. | PICHINCHA | QUITO | | 022223871 | proyectos.milenio@hotmail.com | MERINO MONJE JUAN FRANCISCO |
| SUMINISTRO DE ELECTRICIDAD, GAS, VAPOR Y AIRE ACONDICIONADO. | PICHINCHA | QUITO | | 022400741 | gerencia@hardcom.ec | REINOSO GONZALEZ HUGO FABRICIO |
| INFORMACIÓN Y COMUNICACIÓN. | PICHINCHA | QUITO | | 022277259 | qvpauli@hotmail.com | JARAMILLO ZULLUAGA MARTHA CECILIA |
| ACTIVIDADES FINANCIERAS Y DE SEGUROS. | PICHINCHA | QUITO | IÑAQUITO | 2242149 | kviteri@plusvalores.com.ec | VITERI PADILLA FLAVIA KATIUSKA |
| COMERCIO AL POR MAYOR Y AL POR MENOR; REPARACIÓN DE VEHÍCULOS AUTOMOTORES Y MOTO | PICHINCHA | QUITO | | 023400675 | avianpigsolution@hotmail.com | COPPIANO ARTEAGA MARIA SUSANA |
| INFORMACIÓN Y COMUNICACIÓN. | PICHINCHA | QUITO | | 022998743 | guillermo_parra@hotmail.com | PARRA VITERI GUILLERMO ALEJANDRO |
| CONSTRUCCIÓN. | PICHINCHA | QUITO | | 2501700 | heredialawyers@interactive.net.ec | HEREDIA SAMPEDRO IVAN HOMERO |
| CONSTRUCCIÓN. | PICHINCHA | QUITO | | 2224146 | gerardonaranjo@hotmail.com | NARANJO GOMEZ JURADO GERARDO SANTIAGO |
| COMERCIO AL POR MAYOR Y AL POR MENOR; REPARACIÓN DE VEHÍCULOS AUTOMOTORES Y MOTO | PICHINCHA | QUITO | | 3215199 | importlens@hotmail.es | PERALTA JUMBO GLENDA PAULINA |
| ACTIVIDADES PROFESIONALES, CIENTÍFICAS Y TÉCNICAS. | PICHINCHA | QUITO | CUMBAYÁ | 023801321 | acordova@bakertillyecuador.com | AVELLAN ARTETA CARLOS ALBERTO |
| ACTIVIDADES DE ATENCIÓN DE LA SALUD HUMANA Y DE ASISTENCIA SOCIAL. | PICHINCHA | QUITO | | 022463730 | gvdental@punto.net.ec | VINTIMILLA VINTIMILLA MARTHA EULALIA |
| ACTIVIDADES PROFESIONALES, CIENTÍFICAS Y TÉCNICAS. | PICHINCHA | QUITO | CUMBAYÁ | 023801321 | acordova@bakertillyecuador.com | AVELLAN ARTETA FELIPE XAVIER |
| TRANSPORTE Y ALMACENAMIENTO. | PICHINCHA | QUITO | | 022391390 | alternativacontable@gmail.com | NUÑEZ BARRIONUEVO BAIRO MESIAS |
| COMERCIO AL POR MAYOR Y AL POR MENOR; REPARACIÓN DE VEHÍCULOS AUTOMOTORES Y MOTO | PICHINCHA | QUITO | LA CONCEPCIÓN | 2464535 | xcastro@cespedecuador.com | CASTRO SALINAS WILLIAM XAVIER |
| ACTIVIDADES DE SERVICIOS ADMINISTRATIVOS Y DE APOYO. | PICHINCHA | QUITO | | 3360941 | info@aaconstyserv.com.ec | ARROYO AGUIRRE ANIBAL ANDRES |
| COMERCIO AL POR MAYOR Y AL POR MENOR; REPARACIÓN DE VEHÍCULOS AUTOMOTORES Y MOTO | PICHINCHA | QUITO | | 2450917 | sgalarza@cisecuador.com | BRAUER CORNEJO CARLOS ROBERTO |
| COMERCIO AL POR MAYOR Y AL POR MENOR; REPARACIÓN DE VEHÍCULOS AUTOMOTORES Y MOTO | PICHINCHA | QUITO | | 2545142 | ventas@arrienco.com | DUEÑAS VITERI PATRICIA DE LOS ANGELES |
| INFORMACIÓN Y COMUNICACIÓN. | PICHINCHA | QUITO | | 023828580 | brpoveda@bustamante.com.ec | POVEDA CAMACHO BAYARDO RAFAEL |
| COMERCIO AL POR MAYOR Y AL POR MENOR; REPARACIÓN DE VEHÍCULOS AUTOMOTORES Y MOTO | PICHINCHA | QUITO | | 022415649 | metzerplas_ecuador@hotmail.com | CEPEDA PEREZ MAURICIO XAVIER |
| ACTIVIDADES DE ALOJAMIENTO Y DE SERVICIO DE COMIDAS. | PICHINCHA | QUITO | | 22492648 | comercializacion@anitex.com.ec | DAVILA MARTINEZ CRISTIAN ANDRES |
| COMERCIO AL POR MAYOR Y AL POR MENOR; REPARACIÓN DE VEHÍCULOS AUTOMOTORES Y MOTO | PICHINCHA | QUITO | | 022544563 | asistente@andinamedical.com.ec | PACHECO CARRILLO GEOVANNA ELIZABETH |
| SUMINISTRO DE ELECTRICIDAD, GAS, VAPOR Y AIRE ACONDICIONADO. | PICHINCHA | QUITO | EL BATAN | 0222257596 | marjorie.alvarado@gmail.com | WANG YAOZHOU |
| COMERCIO AL POR MAYOR Y AL POR MENOR; REPARACIÓN DE VEHÍCULOS AUTOMOTORES Y MOTO | PICHINCHA | QUITO | LA CONCEPCIÓN | 2244374 | ofimar_uio@yahoo.es | RIOS MONGE MIGUEL ANDRES |
| COMERCIO AL POR MAYOR Y AL POR MENOR; REPARACIÓN DE VEHÍCULOS AUTOMOTORES Y MOTO | PICHINCHA | QUITO | | 2235010 | imptm@hotmail.es | MONTENEGRO TELLO EDUARDO RAMIRO |
| ACTIVIDADES DE SERVICIOS ADMINISTRATIVOS Y DE APOYO. | PICHINCHA | QUITO | | 26039219 | a.abril@costamar.com | MARIN JIMENEZ CAROLINA |
| TRANSPORTE Y ALMACENAMIENTO. | PICHINCHA | QUITO | | 2446411 | ecastillo@trading.ec | CASTILLO MARIN MANUEL ESTEBAN |
| ACTIVIDADES PROFESIONALES, CIENTÍFICAS Y TÉCNICAS. | PICHINCHA | QUITO | | 2532947 | back_audidores@hotmail.com | SILVA UTRERAS MARIO MIGUEL ANGEL |
| ACTIVIDADES DE ATENCIÓN DE LA SALUD HUMANA Y DE ASISTENCIA SOCIAL. | PICHINCHA | QUITO | | 3319471 | patricioflor@hotmail.com | FLOR ARTEAGA PATRICIO AMADOR |
| ACTIVIDADES DE SERVICIOS ADMINISTRATIVOS Y DE APOYO. | PICHINCHA | QUITO | | 6005666 | impuerta@americanassist.com | PUERTA GARCES JUAN MARTIN |
| ACTIVIDADES DE ALOJAMIENTO Y DE SERVICIO DE COMIDAS. | PICHINCHA | QUITO | | 2951636 | patovic10@hotmail.com | SANCHEZ ESCOBAR VICTOR HUGO |
| ACTIVIDADES DE SERVICIOS ADMINISTRATIVOS Y DE APOYO. | PICHINCHA | QUITO | IÑAQUITO | 2431373 | wso.finanzas@gmail.com | GARZON GUEVARA EVELYN PAOLA |
| ACTIVIDADES PROFESIONALES, CIENTÍFICAS Y TÉCNICAS. | PICHINCHA | QUITO | | 2440328 | minina8@yahoo.com | NARVAEZ MOLINA ERICA MININA |
| ACTIVIDADES DE ALOJAMIENTO Y DE SERVICIO DE COMIDAS. | PICHINCHA | QUITO | | 022265625 | kattybustamante@grupo-m.ec | MADRINAN GUAYASAMIN DIEGO |
| COMERCIO AL POR MAYOR Y AL POR MENOR; REPARACIÓN DE VEHÍCULOS AUTOMOTORES Y MOTO | PICHINCHA | QUITO | | 3284699 | hacs@hughescontrol.com | HUGHES ROBIN MICHAEL |

| | | | | | |
|--|-----------|-------|-----------|-----------------------------------|--|
| ACTIVIDADES PROFESIONALES, CIENTÍFICAS Y TÉCNICAS. | PICHINCHA | QUITO | 3410148 | consnh@uio.satnet.net | JACOME ESPINOZA JOSE EDUARDO |
| COMERCIO AL POR MAYOR Y AL POR MENOR; REPARACIÓN DE VEHÍCULOS AUTOMOTORES Y MOTO | PICHINCHA | QUITO | 2280171 | e.rojas@arizagalaw.com | ROJAS GONZALEZ JOHNNY ESTEBAN |
| COMERCIO AL POR MAYOR Y AL POR MENOR; REPARACIÓN DE VEHÍCULOS AUTOMOTORES Y MOTO | PICHINCHA | QUITO | 2251583 | paulina@arevaloyasociados.net | VELEZ PUERTAS SONIA MARIBEL |
| INDUSTRIAS MANUFACTURERAS. | PICHINCHA | QUITO | 022041163 | financiero@ecoalternativas.com.ec | MARTINEZ VILLACRESES FERNANDO ENRIQUE |
| INDUSTRIAS MANUFACTURERAS. | PICHINCHA | QUITO | 2450702 | pilarmeza@signoecuador.com | OSPINA VELASQUEZ MARIO ANDRES |
| COMERCIO AL POR MAYOR Y AL POR MENOR; REPARACIÓN DE VEHÍCULOS AUTOMOTORES Y MOTO | PICHINCHA | QUITO | 2570294 | info@imgroup.com | VELASCO TIXILIMA NATHALY ESTEFANIA |
| TRANSPORTE Y ALMACENAMIENTO. | PICHINCHA | QUITO | 2906545 | info@guvaservices.com | GONZALEZ VALENZUELA EDISON FABRIZIO |
| INDUSTRIAS MANUFACTURERAS. | PICHINCHA | QUITO | 2260822 | eduran@proaudio.ec | DURAN ANDRADE PABLO ESTEBAN |
| COMERCIO AL POR MAYOR Y AL POR MENOR; REPARACIÓN DE VEHÍCULOS AUTOMOTORES Y MOTO | PICHINCHA | QUITO | 2888007 | contaxcom@gmail.com | RUALES ORBES LORENA |
| INDUSTRIAS MANUFACTURERAS. | PICHINCHA | QUITO | 2042028 | olosaa.inteandina@grupoetra.com | OSSA GOMEZ OLGA LUCIA |
| ACTIVIDADES DE SERVICIOS ADMINISTRATIVOS Y DE APOYO. | PICHINCHA | QUITO | 097671533 | vladimirdonoso@hotmail.com | DONOSO ESQUIVEL CRISTIAN |
| CONSTRUCCIÓN. | PICHINCHA | QUITO | 022260013 | wr120670@gmail.com | RAMOS JACOME WILLIAM WLADIMIR |
| INFORMACIÓN Y COMUNICACIÓN. | PICHINCHA | QUITO | 2042026 | diego@karibugames.com | JARAMILLO ALBORNOZ DIEGO |
| COMERCIO AL POR MAYOR Y AL POR MENOR; REPARACIÓN DE VEHÍCULOS AUTOMOTORES Y MOTO | PICHINCHA | QUITO | 022806322 | gperez@truck-plaza.com | GARCES SERRANO DANIEL |
| AGRICULTURA, GANADERÍA, SILVICULTURA Y PESCA. | PICHINCHA | QUITO | 02225959 | kgraetzer@gmail.com | GRAETZER PEÑAFIEL KLAUS NICOLAS |
| ACTIVIDADES DE SERVICIOS ADMINISTRATIVOS Y DE APOYO. | PICHINCHA | QUITO | 3332735 | segumecontabilidad@yahoo.com | RIVADENEIRA MANZANO IVAN PATRICIO |
| ENSEÑANZA. | PICHINCHA | QUITO | 026034217 | sysoptima_danza@hotmail.com | AGUIRRE FALCONI MARIA ISABEL |
| COMERCIO AL POR MAYOR Y AL POR MENOR; REPARACIÓN DE VEHÍCULOS AUTOMOTORES Y MOTO | PICHINCHA | QUITO | 2044196 | fernando.davila@bondanderson.com | DAVILA BOND FERNANDO JAVIER |
| INFORMACIÓN Y COMUNICACIÓN. | PICHINCHA | QUITO | 023825416 | lpadilla@newvalorem.com | CARDENAS SALGADO GUSTAVO FERNANDO |
| TRANSPORTE Y ALMACENAMIENTO. | PICHINCHA | QUITO | 022591608 | chpauly@bejaranojibaja.com | MORENO JACOME LUIS ERNESTO |
| ACTIVIDADES DE ATENCIÓN DE LA SALUD HUMANA Y DE ASISTENCIA SOCIAL. | PICHINCHA | QUITO | 2227003 | daniel@seattbelcompany.com | BARZALLO VITERI DANIEL ESTUARDO |
| ACTIVIDADES DE SERVICIOS ADMINISTRATIVOS Y DE APOYO. | PICHINCHA | QUITO | 26018609 | sambitours@hotmail.com | SILVA SOLANO ANDRES GONZALO |
| EXPLOTACIÓN DE MINAS Y CANTERAS. | PICHINCHA | QUITO | 2526756 | nieto.yasociados@hotmail.com | BALDA SANTOS GALO XAVIER |
| INFORMACIÓN Y COMUNICACIÓN. | PICHINCHA | QUITO | 022824750 | | MEDIAVILLA FLORES JOSE FELIX GUILLERMO |
| ACTIVIDADES DE SERVICIOS ADMINISTRATIVOS Y DE APOYO. | PICHINCHA | QUITO | 2523637 | asianskytravel@in.com | PATEL MAHENDRA KUMAR |
| TRANSPORTE Y ALMACENAMIENTO. | PICHINCHA | QUITO | 022150044 | monicflores@hotmail.com | HARO CACHAGO CESAR ELIAS |
| ACTIVIDADES PROFESIONALES, CIENTÍFICAS Y TÉCNICAS. | PICHINCHA | QUITO | 2261762 | ecualiber@punto.net.ec | LARREA ANDRADE MARIO RAFAEL |
| ACTIVIDADES INMOBILIARIAS. | PICHINCHA | QUITO | 2272057 | vinicapelo@gmail.com | CAPELO AGUILAR VINICIO GONZALO |
| ACTIVIDADES DE ALOJAMIENTO Y DE SERVICIO DE COMIDAS. | PICHINCHA | QUITO | 022223714 | 3mcontable@vulqanopark.com | NARANJO BURGOS JENNY MARGARITA |
| COMERCIO AL POR MAYOR Y AL POR MENOR; REPARACIÓN DE VEHÍCULOS AUTOMOTORES Y MOTO | PICHINCHA | QUITO | 3332742 | lourdes.vargas@brekmart.com | TERAN GUERRA MARIA EMILIA |
| ACTIVIDADES DE ALOJAMIENTO Y DE SERVICIO DE COMIDAS. | PICHINCHA | QUITO | 2223714 | 3mcontable@vulqanopark.com | PEREZ BASTIDAS MARCELO PATRICIO |
| TRANSPORTE Y ALMACENAMIENTO. | PICHINCHA | QUITO | 2629416 | luis_loachamin@hotmail.com | GUAMAN MORA GILBERTO NELSON |
| COMERCIO AL POR MAYOR Y AL POR MENOR; REPARACIÓN DE VEHÍCULOS AUTOMOTORES Y MOTO | PICHINCHA | QUITO | 6013007 | ernesto.guerra@alumvitro.com | GUERRA GONZALEZ ERNESTO ANDRES |
| CONSTRUCCIÓN. | PICHINCHA | QUITO | 2595226 | mariorosero2000@yahoo.com | ROSETO AYALA MARIO FRANCISCO |
| ACTIVIDADES DE SERVICIOS ADMINISTRATIVOS Y DE APOYO. | PICHINCHA | QUITO | 2902838 | segundo_yaguari@hotmail.com | ESPINOSA PRADO MARIA GABRIELA |
| ACTIVIDADES DE SERVICIOS ADMINISTRATIVOS Y DE APOYO. | PICHINCHA | QUITO | 2276244 | silviabritom40@hotmail.com | BRITO MENDOZA SILVIA PATRICIA |
| INFORMACIÓN Y COMUNICACIÓN. | PICHINCHA | QUITO | 3360084 | fer29wil46@hotmail.com | FILIPPI SANCHEZ AILE CARELEN |
| ACTIVIDADES FINANCIERAS Y DE SEGUROS. | PICHINCHA | QUITO | 022905344 | dcruz@mercapital.ec | CRUZ NAVAS MARIA DANIELLA |
| COMERCIO AL POR MAYOR Y AL POR MENOR; REPARACIÓN DE VEHÍCULOS AUTOMOTORES Y MOTO | PICHINCHA | QUITO | 2294294 | rafavelascog@hotmail.com | VELASCO GONZALEZ RAFAEL ANDRES |
| INFORMACIÓN Y COMUNICACIÓN. | PICHINCHA | QUITO | 2239459 | ljbravob@gmail.com | BRAVO BRAVO LEONARDO JAVIER |
| INFORMACIÓN Y COMUNICACIÓN. | PICHINCHA | QUITO | 6026533 | esteban@3w.nafta.ec | CASTILLO TRONCOSO ESTEBAN GUILLERMO |
| COMERCIO AL POR MAYOR Y AL POR MENOR; REPARACIÓN DE VEHÍCULOS AUTOMOTORES Y MOTO | PICHINCHA | QUITO | 023957589 | nunezles@yahoo.com | NUÑEZ PROAÑO LESLIE DE LAS MERCEDES |
| COMERCIO AL POR MAYOR Y AL POR MENOR; REPARACIÓN DE VEHÍCULOS AUTOMOTORES Y MOTO | PICHINCHA | QUITO | 2593567 | axelgang@hotmail.com | ALFARO GALLARDO AXEL DAVID |
| COMERCIO AL POR MAYOR Y AL POR MENOR; REPARACIÓN DE VEHÍCULOS AUTOMOTORES Y MOTO | PICHINCHA | QUITO | 022654721 | nikya@ecorporativa.com | ARMAS CARDENAS NIKY EDISON |
| ACTIVIDADES PROFESIONALES, CIENTÍFICAS Y TÉCNICAS. | PICHINCHA | QUITO | 023230375 | sballesteros@lexvalor.com | ARAUJO SERRANO DAVID IGNACIO |
| ACTIVIDADES PROFESIONALES, CIENTÍFICAS Y TÉCNICAS. | PICHINCHA | QUITO | 2440552 | mateord@gmail.com | RODRIGUEZ JIMENEZ GILBER RICARDO |
| COMERCIO AL POR MAYOR Y AL POR MENOR; REPARACIÓN DE VEHÍCULOS AUTOMOTORES Y MOTO | PICHINCHA | QUITO | 2520672 | disnac@uio.satnet.net | NARANJO BENAVIDES CARLOS ALBERTO |
| AGRICULTURA, GANADERÍA, SILVICULTURA Y PESCA. | PICHINCHA | QUITO | 22653688 | gmoreta@ces.med.ec | MORETA JACOME GLORIA |
| COMERCIO AL POR MAYOR Y AL POR MENOR; REPARACIÓN DE VEHÍCULOS AUTOMOTORES Y MOTO | PICHINCHA | QUITO | 2442071 | contabilidad@alpenswiss.com.ec | URBINA GLOOR SEBASTIAN NATALIO |
| INDUSTRIAS MANUFACTURERAS. | PICHINCHA | QUITO | 2306307 | duhuaxia7@yahoo.com | QINGZHI DU |
| COMERCIO AL POR MAYOR Y AL POR MENOR; REPARACIÓN DE VEHÍCULOS AUTOMOTORES Y MOTO | PICHINCHA | QUITO | 2541556 | njames@commerce.com.ec | JAMES BAQUERO NICHOLAS TOLIN |
| TRANSPORTE Y ALMACENAMIENTO. | PICHINCHA | QUITO | 2479519 | wrecalde@icsse.com | RECALDE PONCE WASHINGTON VICENTE |
| COMERCIO AL POR MAYOR Y AL POR MENOR; REPARACIÓN DE VEHÍCULOS AUTOMOTORES Y MOTO | PICHINCHA | QUITO | 2247845 | eliana_968@hotmail.com | HADWEH ZAIDAN ELIANA |
| COMERCIO AL POR MAYOR Y AL POR MENOR; REPARACIÓN DE VEHÍCULOS AUTOMOTORES Y MOTO | PICHINCHA | QUITO | 3823854 | jcanizares@electrodata.com.ec | BURGASI IRRAZABAL MONICA CAROLINA |
| ACTIVIDADES PROFESIONALES, CIENTÍFICAS Y TÉCNICAS. | PICHINCHA | QUITO | 3977000 | ana.escobar@tmf-group.com | CONSULTLMZ CIA. LTDA. |
| EXPLOTACIÓN DE MINAS Y CANTERAS. | PICHINCHA | QUITO | 2441636 | info@crexenergy.com | CHARVET RAMADAN EDUARDO XAVIER |
| ACTIVIDADES DE ALOJAMIENTO Y DE SERVICIO DE COMIDAS. | PICHINCHA | QUITO | 023261091 | eforero@delitietas.com | FORERO BAIER ENRIQUE ALEJANDRO |
| COMERCIO AL POR MAYOR Y AL POR MENOR; REPARACIÓN DE VEHÍCULOS AUTOMOTORES Y MOTO | PICHINCHA | QUITO | 2527100 | wblack@acevedoyasociados.com.ec | ACEVEDO AMAYA SANDRA PATRICIA |
| TRANSPORTE Y ALMACENAMIENTO. | PICHINCHA | QUITO | 2432736 | gvillalba@corporacionlao.com | ACOSTA SOLORZANO PAUL ERNESTO |
| ACTIVIDADES PROFESIONALES, CIENTÍFICAS Y TÉCNICAS. | PICHINCHA | QUITO | 023360545 | rubysanchezb@yahoo.es | PUGA RAMIREZ NORMAN MARCELO |
| ACTIVIDADES PROFESIONALES, CIENTÍFICAS Y TÉCNICAS. | PICHINCHA | QUITO | 25551177 | taxsolutions-sa@hotmail.com | CRUZ FREIRE VERONICA PATRICIA |
| ACTIVIDADES DE SERVICIOS ADMINISTRATIVOS Y DE APOYO. | PICHINCHA | QUITO | 022375511 | energyflujo@gmail.com | VEGA PEREZ CARLOS ELIAS |
| ACTIVIDADES PROFESIONALES, CIENTÍFICAS Y TÉCNICAS. | PICHINCHA | QUITO | 6020854 | rafaelg@gyrodata.com | TERAN MAYORGA FREDDY PAUL |

| | | | | | | |
|--|-----------|-------|------------------|------------|-----------------------------------|---|
| ACTIVIDADES DE SERVICIOS ADMINISTRATIVOS Y DE APOYO. | PICHINCHA | QUITO | | 3111981 | rgomez2632@hotmail.com | PEREZ MOLINA PATRICIA GEOVANA |
| COMERCIO AL POR MAYOR Y AL POR MENOR; REPARACIÓN DE VEHÍCULOS AUTOMOTORES Y MOTO | PICHINCHA | QUITO | | 2901001 | worldcomercial@ymail.com | ESMAEL AEA ALBASRI |
| COMERCIO AL POR MAYOR Y AL POR MENOR; REPARACIÓN DE VEHÍCULOS AUTOMOTORES Y MOTO | PICHINCHA | QUITO | | 084000190 | industrialtrade.sa@gmail.com | VARGAS LOOR FRANCIS ARTURO ABRAVANEL |
| AGRICULTURA, GANADERÍA, SILVICULTURA Y PESCA. | PICHINCHA | QUITO | | 22544364 | healthsysweets.sa@gmail.com | VARGAS LOOR FRANCIS ARTURO ABRAVANEL |
| AGRICULTURA, GANADERÍA, SILVICULTURA Y PESCA. | PICHINCHA | QUITO | | 2415837 | info@segemant.com.ec | ESPINOSA LUCERO JORGE MARCELO |
| ACTIVIDADES PROFESIONALES, CIENTÍFICAS Y TÉCNICAS. | PICHINCHA | QUITO | | 022243035 | contabilidad1@omaca.net | MALDONADO TOMSICH OTTO ALEJANDRO |
| TRANSPORTE Y ALMACENAMIENTO. | PICHINCHA | QUITO | | 2448177 | Juan-casilva@hotmail.com | PADILLA CARGUA JORGE RAMIRO |
| COMERCIO AL POR MAYOR Y AL POR MENOR; REPARACIÓN DE VEHÍCULOS AUTOMOTORES Y MOTO | PICHINCHA | QUITO | | 2544369 | francklettrs@hotmail.com | VARGAS LOOR FRANCIS ARTURO ABRAVANEL |
| ACTIVIDADES PROFESIONALES, CIENTÍFICAS Y TÉCNICAS. | PICHINCHA | QUITO | | 2525283 | diego_vena1@hotmail.com | SUAREZ SAONA ELENA DEL CARMEN |
| ACTIVIDADES PROFESIONALES, CIENTÍFICAS Y TÉCNICAS. | PICHINCHA | QUITO | | 026010013 | mateobarriga@gmail.com | BARRIGA SALAZAR MATEO |
| ACTIVIDADES PROFESIONALES, CIENTÍFICAS Y TÉCNICAS. | PICHINCHA | QUITO | | 091404374 | marlex.mendoza@hotmail.com | MENDEZ OROZCO MARLEX CECILIA |
| ACTIVIDADES DE ALOJAMIENTO Y DE SERVICIO DE COMIDAS. | PICHINCHA | QUITO | CHILLOGALLO | 026043066 | sandran77@hotmail.com | NEUSTADL GARCIA SANDRA |
| ACTIVIDADES INMOBILIARIAS. | PICHINCHA | QUITO | | 2653688 | contabilidad2@ces.med.ec | BARROS MORETA BETSAYDA SARAHÍ |
| COMERCIO AL POR MAYOR Y AL POR MENOR; REPARACIÓN DE VEHÍCULOS AUTOMOTORES Y MOTO | PICHINCHA | QUITO | | 2685566 | edy_mc22@hotmail.com | MORALES CRUZ MONICA MARGOTI |
| ACTIVIDADES INMOBILIARIAS. | PICHINCHA | QUITO | | 022564228 | dgsinmobiliaria@hotmail.com | SALAZAR BARRAGAN EDGAR RIQUELME |
| CONSTRUCCIÓN. | PICHINCHA | QUITO | | 2546879 | gropius_constructores@hotmail.com | GRANJA HERRERA MARIA BELEN |
| ACTIVIDADES DE SERVICIOS ADMINISTRATIVOS Y DE APOYO. | PICHINCHA | QUITO | | 087440597 | jutiriturs@hotmail.com | ASTUDILLO VEINTIMILLA CARINA ELIZABETH |
| TRANSPORTE Y ALMACENAMIENTO. | PICHINCHA | QUITO | | 022914180 | transporte_24granda@hotmail.com | GRANDA RUEALES GONZALO REMIGIO |
| AGRICULTURA, GANADERÍA, SILVICULTURA Y PESCA. | PICHINCHA | QUITO | | 2442071 | contabilidad@alpenswiss.com.ec | URBINA GLOOR SEBASTIAN NATALIO |
| ACTIVIDADES PROFESIONALES, CIENTÍFICAS Y TÉCNICAS. | PICHINCHA | QUITO | CUMBAYÁ | 6005575 | andresh@coelhohome.com | HIDALGO COELHO DE SOUZA ANDRES ERNESTO |
| COMERCIO AL POR MAYOR Y AL POR MENOR; REPARACIÓN DE VEHÍCULOS AUTOMOTORES Y MOTO | PICHINCHA | QUITO | | 022901869 | j.santamaria@alian-ec.com | SANTAMARIA RODRIGUEZ JOFFRE XAVIER |
| COMERCIO AL POR MAYOR Y AL POR MENOR; REPARACIÓN DE VEHÍCULOS AUTOMOTORES Y MOTO | PICHINCHA | QUITO | | 2584564 | jazmin_obando@yahoo.com | OBANDO MARTINEZ YASMIN ELIZABETH |
| COMERCIO AL POR MAYOR Y AL POR MENOR; REPARACIÓN DE VEHÍCULOS AUTOMOTORES Y MOTO | PICHINCHA | QUITO | | 022260666 | emgrandam@yahoo.com | PONCE PALACIOS LUIS RICARDO NICANOR |
| ACTIVIDADES DE SERVICIOS ADMINISTRATIVOS Y DE APOYO. | PICHINCHA | QUITO | | 2222245 | ccorrea@smartfactory.com.ec | CORREA LLUMIQUINGA CARLOS ALBERTO |
| COMERCIO AL POR MAYOR Y AL POR MENOR; REPARACIÓN DE VEHÍCULOS AUTOMOTORES Y MOTO | PICHINCHA | QUITO | | 3238010 | jmoncayo@fadecosmon.com | MONCAYO ESPINOSA JOHANNA CRISTINA |
| INDUSTRIAS MANUFACTURERAS. | PICHINCHA | QUITO | GUAMANÍ | 2695877 | puertacero@punto.net.ec | PEREZ YANEZ GILBERT ROLAD |
| INDUSTRIAS MANUFACTURERAS. | PICHINCHA | QUITO | | 2241332 | cpolite2011@hotmail.com | PEREZ ANDA VILLAGUIRAN JAIME MARCELO |
| ACTIVIDADES DE SERVICIOS ADMINISTRATIVOS Y DE APOYO. | PICHINCHA | QUITO | | 0224538665 | carmitap@hotmail.es | LINDAO LINARES CHRISTIAN LUCAS |
| COMERCIO AL POR MAYOR Y AL POR MENOR; REPARACIÓN DE VEHÍCULOS AUTOMOTORES Y MOTO | PICHINCHA | QUITO | | 2254300 | cpozo@homeluxecuador.com | MAIGUA PORTILLA EDISON ROBERTO |
| ACTIVIDADES PROFESIONALES, CIENTÍFICAS Y TÉCNICAS. | PICHINCHA | QUITO | | 3331669 | pddurango@moderniza.com.ec | DURANGO GARCIA PATRICIO DAVID |
| ACTIVIDADES DE SERVICIOS ADMINISTRATIVOS Y DE APOYO. | PICHINCHA | QUITO | | 3331573 | berthytorres@hotmail.com | MURGUETYIO JERIA SILVANA DEL CARMEN |
| ACTIVIDADES PROFESIONALES, CIENTÍFICAS Y TÉCNICAS. | PICHINCHA | QUITO | | 022453848 | sbaez.novagruf@gmail.com | ROMERO ARAUJO MARIA GABRIELA |
| CONSTRUCCIÓN. | PICHINCHA | QUITO | | 2561401 | as_construc@hotmail.com | SALAZAR SANTAMARIA EDGAR ADOLFO |
| ACTIVIDADES PROFESIONALES, CIENTÍFICAS Y TÉCNICAS. | PICHINCHA | QUITO | | 2921539 | dmenenez@comsemen.com.ec | MENENDEZ LIGUA JOFFRE EFRAIN |
| ACTIVIDADES PROFESIONALES, CIENTÍFICAS Y TÉCNICAS. | PICHINCHA | QUITO | | 022261819 | jvelasquez@afecuador.com | JAUREGUI DAVILA FERNANDO XAVIER |
| TRANSPORTE Y ALMACENAMIENTO. | PICHINCHA | QUITO | | 2454828 | salguero.antonio@hotmail.com | SANTAMARIA CORONADO XIMENA DE LOS ANGELES |
| AGRICULTURA, GANADERÍA, SILVICULTURA Y PESCA. | PICHINCHA | QUITO | | 2954768 | javier@combifruit.com.ec | FRANCO ECHEVERRY JAVIER ALBERTO |
| COMERCIO AL POR MAYOR Y AL POR MENOR; REPARACIÓN DE VEHÍCULOS AUTOMOTORES Y MOTO | PICHINCHA | QUITO | | 022561207 | corporacion_gamix@hotmail.com | RISUEÑO LLUMITASIG CESAR AURELIO |
| ACTIVIDADES DE ATENCIÓN DE LA SALUD HUMANA Y DE ASISTENCIA SOCIAL. | PICHINCHA | QUITO | EL BATAN | 250324 | arianna-ariel@hotmail.es | SANCHO HERDOIZA BYRON MARCELO |
| COMERCIO AL POR MAYOR Y AL POR MENOR; REPARACIÓN DE VEHÍCULOS AUTOMOTORES Y MOTO | PICHINCHA | QUITO | LA CONCEPCIÓN | 2414090 | jcvela@entredulces.com | VELA MURGUETYIO JUAN CARLOS |
| COMERCIO AL POR MAYOR Y AL POR MENOR; REPARACIÓN DE VEHÍCULOS AUTOMOTORES Y MOTO | PICHINCHA | QUITO | | 2241151 | mmoreno@mail.ru | ARIAS TERAN BYRON GIOVANNI |
| ACTIVIDADES PROFESIONALES, CIENTÍFICAS Y TÉCNICAS. | PICHINCHA | QUITO | SANTA PRISCA | 025106036 | wilianverdezo@hotmail.com | ORTEGA UNDA HECTOR BOLIVAR |
| SUMINISTRO DE ELECTRICIDAD, GAS, VAPOR Y AIRE ACONDICIONADO. | PICHINCHA | QUITO | | 023824996 | finanzas@ecapro.ec | CUENCA CISNEROS MARCELO IVAN |
| TRANSPORTE Y ALMACENAMIENTO. | PICHINCHA | QUITO | | 2884371 | lander-express@hotmail.com | PERALTA USHÍÑA LUIS ALFREDO |
| ACTIVIDADES DE ATENCIÓN DE LA SALUD HUMANA Y DE ASISTENCIA SOCIAL. | PICHINCHA | QUITO | EL BATAN | 2250324 | arianna-ariel@hotmail.es | SANCHO HERDOIZA BYRON MARCELO |
| COMERCIO AL POR MAYOR Y AL POR MENOR; REPARACIÓN DE VEHÍCULOS AUTOMOTORES Y MOTO | PICHINCHA | QUITO | | 2601021 | beatrizc213@hotmail.com | CASTRO CULQUI BEATRIZ FELICIA |
| COMERCIO AL POR MAYOR Y AL POR MENOR; REPARACIÓN DE VEHÍCULOS AUTOMOTORES Y MOTO | PICHINCHA | QUITO | | 2271333 | npalacios@kliksoft.com.ec | PALACIOS ALVAREZ NICANOR |
| COMERCIO AL POR MAYOR Y AL POR MENOR; REPARACIÓN DE VEHÍCULOS AUTOMOTORES Y MOTO | PICHINCHA | QUITO | | 2902827 | compac_2010@hotmail.com | CADENA ANGEL RAFAEL |
| INFORMACIÓN Y COMUNICACIÓN. | PICHINCHA | QUITO | | 6000564 | sysoptima_danza@hotmail.com | DONOSO GOMEZ JUAN CARLOS |
| ACTIVIDADES PROFESIONALES, CIENTÍFICAS Y TÉCNICAS. | PICHINCHA | QUITO | | 2450251 | lamunozne@yahoo.es | MUÑOZ NEIRA LUIS ALFREDO |
| COMERCIO AL POR MAYOR Y AL POR MENOR; REPARACIÓN DE VEHÍCULOS AUTOMOTORES Y MOTO | PICHINCHA | QUITO | | 022606003 | katty.vaca@gmail.com | DEL HIERRO MONTOYA GABRIEL ENRIQUE |
| ACTIVIDADES PROFESIONALES, CIENTÍFICAS Y TÉCNICAS. | PICHINCHA | QUITO | | 022549949 | contabilidad@conecta.com.ec | LOPEZ LOPEZ EDWARD ALBERTO |
| TRANSPORTE Y ALMACENAMIENTO. | PICHINCHA | QUITO | | 3201744 | setaircargo@yahoo.com | BAUTISTA SIMBAÑA RICARDO |
| EXPLOTACIÓN DE MINAS Y CANTERAS. | PICHINCHA | QUITO | | 3824685 | fastdrilling@gmail.com | ORTIZ MIRANDA JULIO RAFAEL |
| COMERCIO AL POR MAYOR Y AL POR MENOR; REPARACIÓN DE VEHÍCULOS AUTOMOTORES Y MOTO | PICHINCHA | QUITO | CENTRO HISTÓRICO | 2953811 | dimassport@live.com | ARICHAVALA ARICHAVALA TOYO FERNANDO |
| ACTIVIDADES INMOBILIARIAS. | PICHINCHA | QUITO | | 6013511 | audites@hotmail.es | PONCE NOBOA ELIZABETH SUSAN |
| EXPLOTACIÓN DE MINAS Y CANTERAS. | PICHINCHA | QUITO | | 2252182 | m.camacho@drillingoverseas.ec | CEVALLOS VILLAVICENCIO MARCO PATRICIO |
| COMERCIO AL POR MAYOR Y AL POR MENOR; REPARACIÓN DE VEHÍCULOS AUTOMOTORES Y MOTO | PICHINCHA | QUITO | JIPJAPA | 2243566 | distribuidorante@andianet.net | PONCE CARRERA JUDITH OFELIA |
| ACTIVIDADES PROFESIONALES, CIENTÍFICAS Y TÉCNICAS. | PICHINCHA | QUITO | | 3332121 | mvallejo@profit-law.com | ANDRADE VILLACIS DIEGO FRANCISCO |
| ACTIVIDADES PROFESIONALES, CIENTÍFICAS Y TÉCNICAS. | PICHINCHA | QUITO | | 022291520 | adrimargomez@hotmail.com | MENA ALVARO FABIAN |
| COMERCIO AL POR MAYOR Y AL POR MENOR; REPARACIÓN DE VEHÍCULOS AUTOMOTORES Y MOTO | PICHINCHA | QUITO | | 2323831 | bentacruzcialtda@hotmail.com | TAPIA FLORES LUIS EDUARDO |
| ACTIVIDADES DE SERVICIOS ADMINISTRATIVOS Y DE APOYO. | PICHINCHA | QUITO | | 2230684 | | FLORES CASTILLO PRISCILA JANNETH |
| ACTIVIDADES PROFESIONALES, CIENTÍFICAS Y TÉCNICAS. | PICHINCHA | QUITO | IÑAQUITO | 22462060 | yeinmar1@gmail.com | LEE JAE SUK |

| | | | | | |
|--|-----------|-------|-----------|-------------------------------------|---------------------------------------|
| COMERCIO AL POR MAYOR Y AL POR MENOR; REPARACIÓN DE VEHÍCULOS AUTOMOTORES Y MOTO | PICHINCHA | QUITO | 2416397 | liceniae@yahoo.com | ESPINEL MORALES LICENIA ELIZABETH |
| COMERCIO AL POR MAYOR Y AL POR MENOR; REPARACIÓN DE VEHÍCULOS AUTOMOTORES Y MOTO | PICHINCHA | QUITO | 022237194 | mariopaz@clini-dol.com | PAZ MAZON MARIO IVAN |
| INFORMACIÓN Y COMUNICACIÓN. | PICHINCHA | QUITO | 022529208 | mctoscano@gitana.com.ec | CUEVA FERNANDEZ SYLVIA DEL ROCIO |
| COMERCIO AL POR MAYOR Y AL POR MENOR; REPARACIÓN DE VEHÍCULOS AUTOMOTORES Y MOTO | PICHINCHA | QUITO | 424366634 | jceron@definitive.com.ec | VASCONEZ VEGA CHRISTIAN FERNANDO |
| TRANSPORTE Y ALMACENAMIENTO. | PICHINCHA | QUITO | 3280168 | mrubio@zettalogistic.com | RUBIO TORRES MAURICIO ROBERTO |
| COMERCIO AL POR MAYOR Y AL POR MENOR; REPARACIÓN DE VEHÍCULOS AUTOMOTORES Y MOTO | PICHINCHA | QUITO | 2258171 | tonner.place@gmail.com | PAEZ HERRERA MARCO VINICIO |
| COMERCIO AL POR MAYOR Y AL POR MENOR; REPARACIÓN DE VEHÍCULOS AUTOMOTORES Y MOTO | PICHINCHA | QUITO | 026037725 | pablo.salazar@leudine.com.ec | RODRIGUEZ PINARGOTE YANELLA KASANDRA |
| TRANSPORTE Y ALMACENAMIENTO. | PICHINCHA | QUITO | 3390221 | transportegatito@hotmail.com | PACHECO ESTRELLA JOSE JAVIER |
| ACTIVIDADES PROFESIONALES, CIENTÍFICAS Y TÉCNICAS. | PICHINCHA | QUITO | 3512165 | info@greensolutions.ec | VEGA GOMEZ GERMAN ESTEBAN |
| COMERCIO AL POR MAYOR Y AL POR MENOR; REPARACIÓN DE VEHÍCULOS AUTOMOTORES Y MOTO | PICHINCHA | QUITO | 2547234 | xdelatorre@gaiagreeneec.com | DE LA TORRE DEL SALTO JORGE JAVIER |
| INDUSTRIAS MANUFACTURERAS. | PICHINCHA | QUITO | 2697094 | carlosalbertoponce@hotmail.es | PONCE CONTERO CARLOS ALBERTO |
| ACTIVIDADES PROFESIONALES, CIENTÍFICAS Y TÉCNICAS. | PICHINCHA | QUITO | 2468443 | brito.juancarlos@icea.com.ec | HERNANDEZ PAREDES WILLIAMS HERNAN |
| ACTIVIDADES INMOBILIARIAS. | PICHINCHA | QUITO | 023823865 | paola@ecuacomuna.com | VALLEJO VIVERO MARIA PAOLA |
| COMERCIO AL POR MAYOR Y AL POR MENOR; REPARACIÓN DE VEHÍCULOS AUTOMOTORES Y MOTO | PICHINCHA | QUITO | 6010070 | firenze.ca@gmail.com | SAA JARAMILLO BYRON RAUL |
| INFORMACIÓN Y COMUNICACIÓN. | PICHINCHA | QUITO | 025105341 | botellon_express@yahoo.com | BENITEZ PROAÑO JUAN FERNANDO |
| COMERCIO AL POR MAYOR Y AL POR MENOR; REPARACIÓN DE VEHÍCULOS AUTOMOTORES Y MOTO | PICHINCHA | QUITO | 6010070 | distribuidoraproin@gmail.com | SAA JARAMILLO BYRON RAUL |
| COMERCIO AL POR MAYOR Y AL POR MENOR; REPARACIÓN DE VEHÍCULOS AUTOMOTORES Y MOTO | PICHINCHA | QUITO | 2235306 | durazna76@yahoo.com | DURAN OSPINA DANIELA ESTEFANIA |
| CONSTRUCCIÓN. | PICHINCHA | QUITO | 2525121 | act_contabilidad@hotmail.com | FLORIDO RAMIREZ JUAN |
| COMERCIO AL POR MAYOR Y AL POR MENOR; REPARACIÓN DE VEHÍCULOS AUTOMOTORES Y MOTO | PICHINCHA | QUITO | 022544144 | info@corralrosales.com | CORRAL & ROSALES CIA. LTDA. |
| INDUSTRIAS MANUFACTURERAS. | PICHINCHA | QUITO | 2342542 | pavelpvr@gmail.com | REYES VALDES PAVEL VICENTE |
| CONSTRUCCIÓN. | PICHINCHA | QUITO | 022543704 | janethcha@hotmail.com | SANCHEZ MOSCOSO MARIA ESTHER HERMINIA |
| TRANSPORTE Y ALMACENAMIENTO. | PICHINCHA | QUITO | 091697862 | JOSECABAS@YAHOO.ES | SIMBAÑA CUICHAN JOSE SEBASTIAN |
| ACTIVIDADES DE SERVICIOS ADMINISTRATIVOS Y DE APOYO. | PICHINCHA | QUITO | 022534392 | hydrocleaningec@gmail.com | CANTOS ALARCON PABLO IVAN |
| ACTIVIDADES PROFESIONALES, CIENTÍFICAS Y TÉCNICAS. | PICHINCHA | QUITO | 02256669 | pgordon@gbsupplier.ec | GORDON ROSERO PABLO ARMANDO |
| COMERCIO AL POR MAYOR Y AL POR MENOR; REPARACIÓN DE VEHÍCULOS AUTOMOTORES Y MOTO | PICHINCHA | QUITO | 022482002 | contadorgeneral@rbimportadores.com | ROJAS BERRU SANTIAGO DAVID |
| COMERCIO AL POR MAYOR Y AL POR MENOR; REPARACIÓN DE VEHÍCULOS AUTOMOTORES Y MOTO | PICHINCHA | QUITO | 3333422 | josephsemacon@textimoda.com | SEMAAN GAZAL JOSEPH FOUAD |
| INDUSTRIAS MANUFACTURERAS. | PICHINCHA | QUITO | 022443866 | jcevallos@leximabogados.com | TOBAR CARRION JUAN BERNARDO |
| ACTIVIDADES PROFESIONALES, CIENTÍFICAS Y TÉCNICAS. | PICHINCHA | QUITO | 022444701 | paul.harris@new-access.net | HARRIS MALDONADO PAUL SANTIAGO |
| COMERCIO AL POR MAYOR Y AL POR MENOR; REPARACIÓN DE VEHÍCULOS AUTOMOTORES Y MOTO | PICHINCHA | QUITO | 023825624 | jpdavila@distrimac.com.ec | DAVILA CASTILLO JUAN PABLO |
| COMERCIO AL POR MAYOR Y AL POR MENOR; REPARACIÓN DE VEHÍCULOS AUTOMOTORES Y MOTO | PICHINCHA | QUITO | 2251412 | contabilidad@bunker-alarms.com | HERNANDEZ DEL SALTO MARITZA ELIANA |
| ACTIVIDADES PROFESIONALES, CIENTÍFICAS Y TÉCNICAS. | PICHINCHA | QUITO | 2482002 | contadorgeneral@rbimportadores.com | ROJAS BERRU VICENTE MAURICIO |
| TRANSPORTE Y ALMACENAMIENTO. | PICHINCHA | QUITO | 2827854 | maryjo_10@hotmail.es | PAVON LEON MARIA JOSE |
| ACTIVIDADES PROFESIONALES, CIENTÍFICAS Y TÉCNICAS. | PICHINCHA | QUITO | 6006767 | gems@vectoruno.com | RUBIO PROAÑO GEM STEWART |
| ACTIVIDADES PROFESIONALES, CIENTÍFICAS Y TÉCNICAS. | PICHINCHA | QUITO | 2452649 | epqq@hotmail.com | CAICEDO VALLADARES PATRICIA ALEXANDRA |
| COMERCIO AL POR MAYOR Y AL POR MENOR; REPARACIÓN DE VEHÍCULOS AUTOMOTORES Y MOTO | PICHINCHA | QUITO | 3022303 | marcalla.s.a@hotmail.com | MARCALLA PILAMUNGA CESAR GABRIEL |
| INDUSTRIAS MANUFACTURERAS. | PICHINCHA | QUITO | 2042055 | contabilidad.chacon@hotmail.com | APPEL JOSEF |
| ACTIVIDADES DE SERVICIOS ADMINISTRATIVOS Y DE APOYO. | PICHINCHA | QUITO | 2670867 | bymarcleaner@hotmail.com | CHIRIBOGA AREVALO BYRON EDMUNDO |
| INDUSTRIAS MANUFACTURERAS. | PICHINCHA | QUITO | 026008985 | director@camaleon.com | OÑATE MAYORGA JOSE JAVIER |
| COMERCIO AL POR MAYOR Y AL POR MENOR; REPARACIÓN DE VEHÍCULOS AUTOMOTORES Y MOTO | PICHINCHA | QUITO | 2455625 | gerencia@luxuriesla.com | HERNANDEZ MESA LUIS MIGUEL |
| COMERCIO AL POR MAYOR Y AL POR MENOR; REPARACIÓN DE VEHÍCULOS AUTOMOTORES Y MOTO | PICHINCHA | QUITO | 022807535 | acueva@pinturasamerica.com | MEDINA MANCELA JOSE LUIS |
| COMERCIO AL POR MAYOR Y AL POR MENOR; REPARACIÓN DE VEHÍCULOS AUTOMOTORES Y MOTO | PICHINCHA | QUITO | 2571798 | importaciones_cobemorsa@hotmail.com | COBEÑA SOLORZANO NEXAR BLADIMIR |
| COMERCIO AL POR MAYOR Y AL POR MENOR; REPARACIÓN DE VEHÍCULOS AUTOMOTORES Y MOTO | PICHINCHA | QUITO | 023201103 | louisrodrig_22@yahoo.es | HERNANDEZ LUCERO DIEGO FERNANDO |
| ACTIVIDADES DE SERVICIOS ADMINISTRATIVOS Y DE APOYO. | PICHINCHA | QUITO | 5100838 | exodotravel.ltda@yahoo.es | MARTINEZ VALLEJO MARIA GABRIELA |
| INDUSTRIAS MANUFACTURERAS. | PICHINCHA | QUITO | 2553281 | mecanovaecuador@mecanova.es | CHARPENTIER DONOSO GASTON |
| INDUSTRIAS MANUFACTURERAS. | PICHINCHA | QUITO | 2905822 | zambitaa@yahoo.com.ar | IZQUIERDO ARBOLEDA LIVY FLOR DE MARIA |
| CONSTRUCCIÓN. | PICHINCHA | QUITO | 023432334 | guadalupechamorro12@hotmail.com | CHAMORRO ARGOTI ELSA GUADALUPE |
| COMERCIO AL POR MAYOR Y AL POR MENOR; REPARACIÓN DE VEHÍCULOS AUTOMOTORES Y MOTO | PICHINCHA | QUITO | 2417316 | csns@ecutel.net | NAVAS SANCHEZ CHRISTIAN SANTIAGO |
| CONSTRUCCIÓN. | PICHINCHA | QUITO | 2440831 | proveedores@ecuaoonline.net | ESCALANTE MORILLO FREDY PAVEL |
| CONSTRUCCIÓN. | PICHINCHA | QUITO | 3226666 | sertecimedco@andinanet.net | PALLANGO FERNANDEZ JOSE MISAEL |
| ACTIVIDADES PROFESIONALES, CIENTÍFICAS Y TÉCNICAS. | PICHINCHA | QUITO | 022042085 | jcpalacios@creatablemedia.com.ec | PALACIOS ANDRADE JUAN CARLOS |
| INFORMACIÓN Y COMUNICACIÓN. | PICHINCHA | QUITO | 2902128 | rkohn@imgstores.com | BAUM PASTERNAK JOSE |
| ACTIVIDADES DE ATENCIÓN DE LA SALUD HUMANA Y DE ASISTENCIA SOCIAL. | PICHINCHA | QUITO | 2810328 | medsegursald@gmail.com | CUEVA JACOME LUIS ANTONIO FERNANDO |
| COMERCIO AL POR MAYOR Y AL POR MENOR; REPARACIÓN DE VEHÍCULOS AUTOMOTORES Y MOTO | PICHINCHA | QUITO | 2454652 | adm.import@hotmail.com | NORIEGA LOPEZ JOSE DE JESUS |
| COMERCIO AL POR MAYOR Y AL POR MENOR; REPARACIÓN DE VEHÍCULOS AUTOMOTORES Y MOTO | PICHINCHA | QUITO | 022370802 | chalom77@hotmail.com | ANDRADE LARA FEDERICO PATRICIO |
| CONSTRUCCIÓN. | PICHINCHA | QUITO | 2220683 | p.sanchez@asecom.com.ec | SANCHEZ RUIZ EDISON PAUL |
| INDUSTRIAS MANUFACTURERAS. | PICHINCHA | QUITO | 022405954 | kvega_ingplamec@hotmail.com | GUTIERREZ CEDEÑO JAIRO FABIAN |
| INDUSTRIAS MANUFACTURERAS. | PICHINCHA | QUITO | 022252691 | knunez@acg.ec | TORRES ERAZO JOSE FERNANDO |
| TRANSPORTE Y ALMACENAMIENTO. | PICHINCHA | QUITO | 3443362 | alrimalas.a@hotmail.com | IMBAQUINGO ECHESI LUIS |
| COMERCIO AL POR MAYOR Y AL POR MENOR; REPARACIÓN DE VEHÍCULOS AUTOMOTORES Y MOTO | PICHINCHA | QUITO | 023957537 | lady_209@hotmail.com | REHPANI BARRILLA JUAN FRANCISCO |
| COMERCIO AL POR MAYOR Y AL POR MENOR; REPARACIÓN DE VEHÍCULOS AUTOMOTORES Y MOTO | PICHINCHA | QUITO | 022464318 | jguatemal@powerfast.net | ROSETO LOPEZ IVO JAVIER |
| ACTIVIDADES INMOBILIARIAS. | PICHINCHA | QUITO | 023802407 | vsanchez@elcondadoshopping.com | SCHOLEM APPEL MARCEL |
| ACTIVIDADES PROFESIONALES, CIENTÍFICAS Y TÉCNICAS. | PICHINCHA | QUITO | 2492472 | asetpet@gemmail.com | ASTUDILLO MOSQUERA MARIA ANGELICA |
| ACTIVIDADES PROFESIONALES, CIENTÍFICAS Y TÉCNICAS. | PICHINCHA | QUITO | 022521906 | lidapssi@gmail.com | ALMEIDA TORRES PABLO ENRIQUE |

| | | | | | |
|---|-----------|-------|------------|--------------------------------------|--|
| COMERCIO AL POR MAYOR Y AL POR MENOR; REPARACIÓN DE VEHÍCULOS AUTOMOTORES Y MOTOR | PICHINCHA | QUITO | 2503274 | negotrinsa@gmail.com | TERAN EDGAR ALFREDO |
| ACTIVIDADES DE SERVICIOS ADMINISTRATIVOS Y DE APOYO. | PICHINCHA | QUITO | 256444 | corpociusegsa@hotmail.com | FUENTES ESPIN MARIO ARSUBE |
| ACTIVIDADES PROFESIONALES, CIENTÍFICAS Y TÉCNICAS. | PICHINCHA | QUITO | 2604471 | amoreshugo@yahoo.com | CAVEZAS RAMIREZ ANDRES FERNANDO |
| INFORMACIÓN Y COMUNICACIÓN. | PICHINCHA | QUITO | 2411189 | consorcioavc@hotmail.com | BECERRA GUARDERAS EDWIN ANTONIO |
| COMERCIO AL POR MAYOR Y AL POR MENOR; REPARACIÓN DE VEHÍCULOS AUTOMOTORES Y MOTOR | PICHINCHA | QUITO | 3333422 | josephsemacon@textimoda.com | SEMAAN GAZAL JOSEPH FOUAD |
| COMERCIO AL POR MAYOR Y AL POR MENOR; REPARACIÓN DE VEHÍCULOS AUTOMOTORES Y MOTOR | PICHINCHA | QUITO | 2463920 | pato.vaca@hotmail.com | SOTO TAMAYO MARIA ANTONIETA |
| ACTIVIDADES PROFESIONALES, CIENTÍFICAS Y TÉCNICAS. | PICHINCHA | QUITO | 2898004 | marias@attorneys.com.ec | KUHN BRYAN EDWARD |
| COMERCIO AL POR MAYOR Y AL POR MENOR; REPARACIÓN DE VEHÍCULOS AUTOMOTORES Y MOTOR | PICHINCHA | QUITO | 2545300 | 0 | MORENO MERCHAN NOHORA |
| SUMINISTRO DE ELECTRICIDAD, GAS, VAPOR Y AIRE ACONDICIONADO. | PICHINCHA | QUITO | 023826952 | juan.cabezas@tadeni.com.ec | GEORGY V. VASILENKOV |
| ACTIVIDADES DE ATENCIÓN DE LA SALUD HUMANA Y DE ASISTENCIA SOCIAL. | PICHINCHA | QUITO | 022370326 | centroinfantilmicasa@gmail.com | PEREZ PEREZ DANIELA CRISTINA |
| ACTIVIDADES INMOBILIARIAS. | PICHINCHA | QUITO | 2444098 | jcabezas@equitax-ec.com | EQUITAX EQUILIBRIO IMPOSITIVO CIA. LTDA. |
| ACTIVIDADES PROFESIONALES, CIENTÍFICAS Y TÉCNICAS. | PICHINCHA | QUITO | 2072025 | pafinge@live.com | CARRION CARRION ANDRES FERNANDO |
| COMERCIO AL POR MAYOR Y AL POR MENOR; REPARACIÓN DE VEHÍCULOS AUTOMOTORES Y MOTOR | PICHINCHA | QUITO | 2806725 | cristinacasaliglia@hotmail.com | SALAZAR ALVARADO NORMAN MIGUEL |
| ACTIVIDADES DE SERVICIOS ADMINISTRATIVOS Y DE APOYO. | PICHINCHA | QUITO | 2261220 | miamcayo@asiam-lat.com | MONCAYO CASTILLO ALBERTO FERNANDO |
| ACTIVIDADES INMOBILIARIAS. | PICHINCHA | QUITO | 22464870 | inmofragua.jcarvajal@gmail.com | CARVAJAL VINOCUNA JORGE ALEJANDRO |
| ACTIVIDADES DE SERVICIOS ADMINISTRATIVOS Y DE APOYO. | PICHINCHA | QUITO | 2432674 | jmendrentacar@hotmail.com | VELASTEGUI NAVARRETE MARIA FERNANDA |
| COMERCIO AL POR MAYOR Y AL POR MENOR; REPARACIÓN DE VEHÍCULOS AUTOMOTORES Y MOTOR | PICHINCHA | QUITO | 2562680 | ulianovam@bustamante.com.ec | BUSTAMANTE CRESPO JUAN FELIPE |
| COMERCIO AL POR MAYOR Y AL POR MENOR; REPARACIÓN DE VEHÍCULOS AUTOMOTORES Y MOTOR | PICHINCHA | QUITO | 3319819 | dhidalgo@serinfo.com.ec | HIDALGO BUENO DIEGO MAURICIO |
| EXPLOTACIÓN DE MINAS Y CANTERAS. | PICHINCHA | QUITO | 022444098 | jcabezas@equitax-ec.com | EQUITAX EQUILIBRIO IMPOSITIVO CIA. LTDA. |
| COMERCIO AL POR MAYOR Y AL POR MENOR; REPARACIÓN DE VEHÍCULOS AUTOMOTORES Y MOTOR | PICHINCHA | QUITO | 090324715 | valeriac69@yahoo.com | CALLE CALLE VALERIA AUGUSTA |
| CONSTRUCCIÓN. | PICHINCHA | QUITO | 2545562 | perez_nancyj@yahoo.es | ROJAS JURADO TULIO MANUEL |
| OTRAS ACTIVIDADES DE SERVICIOS. | PICHINCHA | QUITO | 22220568 | contabilidad@consorciovelsco.com | VEGA MEDINA ROBERTO CARLOS |
| ACTIVIDADES PROFESIONALES, CIENTÍFICAS Y TÉCNICAS. | PICHINCHA | QUITO | 2808849 | seidlaconta@cablemodem.com.ec | CORDOVA JIMENEZ LIGIA DEL PILAR |
| ACTIVIDADES PROFESIONALES, CIENTÍFICAS Y TÉCNICAS. | PICHINCHA | QUITO | 0992718981 | mmenag@andinanet.net | ARTIEDA LOPEZ ANA MICHELLE |
| ACTIVIDADES FINANCIERAS Y DE SEGUROS. | PICHINCHA | QUITO | 2555849 | edgarfjacome@yahoo.es | JACOME TIPAN EDGAR FRANCISCO |
| ACTIVIDADES PROFESIONALES, CIENTÍFICAS Y TÉCNICAS. | PICHINCHA | QUITO | 23801112 | carmendelatorre@aspanam.com | PALLARES SEVILLA PABLO MARCELO |
| COMERCIO AL POR MAYOR Y AL POR MENOR; REPARACIÓN DE VEHÍCULOS AUTOMOTORES Y MOTOR | PICHINCHA | QUITO | 2611879 | actualizaprofessional@hotmail.com | LLERENA VALLEJO NORMA YOLANDA |
| ARTES, ENTRETENIMIENTO Y RECREACIÓN. | PICHINCHA | QUITO | 022245617 | paula_bedon@hotmail.com | VELASCO TORRES JUAN FERNANDO |
| ACTIVIDADES PROFESIONALES, CIENTÍFICAS Y TÉCNICAS. | PICHINCHA | QUITO | 022251112 | caibecuador.s.a.@gmail.com | AGUIRRE TORRES GORKI DIMITROV |
| EXPLOTACIÓN DE MINAS Y CANTERAS. | PICHINCHA | QUITO | 3330064 | catsanchez62@hotmail.com | FUENMAYOR RUBIO EDGAR ANTONIO |
| CONSTRUCCIÓN. | PICHINCHA | QUITO | 095021844 | leorivera11@hotmail.com | RIVERA CEVALLOS HECTOR HUGO |
| COMERCIO AL POR MAYOR Y AL POR MENOR; REPARACIÓN DE VEHÍCULOS AUTOMOTORES Y MOTOR | PICHINCHA | QUITO | 095246192 | sumakandes@hotmail.com | GUAMAN CORONEL JORGE GONZALO |
| INFORMACIÓN Y COMUNICACIÓN. | PICHINCHA | QUITO | 3811493 | fernand-su@hotmail.com | SUAREZ ZAPATA LUIS FERNANDO |
| ACTIVIDADES PROFESIONALES, CIENTÍFICAS Y TÉCNICAS. | PICHINCHA | QUITO | 084230000 | mandrade@centroiccc.com | ANDRADE BAQUERO MARIA DE LOURDES |
| AGRICULTURA, GANADERÍA, SILVICULTURA Y PESCA. | PICHINCHA | QUITO | 2951276 | patriciocastelo@hotmail.com | POZO BENALCAZAR RICHARD MARCELO |
| TRANSPORTE Y ALMACENAMIENTO. | PICHINCHA | QUITO | 2417454 | gerencia_sytmat@hotmail.com | LOPEZ CRIOLLO INES ELIZABETH |
| ACTIVIDADES PROFESIONALES, CIENTÍFICAS Y TÉCNICAS. | PICHINCHA | QUITO | 2446158 | cvterivela@gmail.com | VITERI VELA CESAR ANTONIO |
| ACTIVIDADES PROFESIONALES, CIENTÍFICAS Y TÉCNICAS. | PICHINCHA | QUITO | 2233036 | jpaz@hotmail.com | PAZ ESTRELLA JUAN GABRIEL |
| ACTIVIDADES DE ATENCIÓN DE LA SALUD HUMANA Y DE ASISTENCIA SOCIAL. | PICHINCHA | QUITO | 022254940 | adrianasancho@panchonet.net | SANCHO MORENO NORMA ADRIANA |
| COMERCIO AL POR MAYOR Y AL POR MENOR; REPARACIÓN DE VEHÍCULOS AUTOMOTORES Y MOTOR | PICHINCHA | QUITO | 022812850 | mercedes.onofre@gemo-ec.com | ONOFRE CARRERA MERCEDES ELIZABETH |
| INDUSTRIAS MANUFACTURERAS. | PICHINCHA | QUITO | 022473968 | ecuakimipol@hotmail.com | BRITO LOPEZ LEONARDO RODRIGO |
| ACTIVIDADES PROFESIONALES, CIENTÍFICAS Y TÉCNICAS. | PICHINCHA | QUITO | 022236569 | jass84_1@hotmail.com | SANCHEZ SANCHEZ JOSE ANTONIO |
| ACTIVIDADES DE SERVICIOS ADMINISTRATIVOS Y DE APOYO. | PICHINCHA | QUITO | 022812850 | mercedes.onofre@gemo-ec.com | ONOFRE CARRERA MERCEDES ELIZABETH |
| EXPLOTACIÓN DE MINAS Y CANTERAS. | PICHINCHA | QUITO | 023800614 | info@consult-geo.com | ANDRADE NARANJO DIEGO EDUARDO |
| OTRAS ACTIVIDADES DE SERVICIOS. | PICHINCHA | QUITO | 2253890 | rtorres@organizacionmemorial.com | KAROLINA GOMEZ CAMARGO |
| ACTIVIDADES INMOBILIARIAS. | PICHINCHA | QUITO | 022499411 | habitarara@hotmail.com | FIGUERAS COSTA ROMAN |
| ACTIVIDADES DE ALOJAMIENTO Y DE SERVICIO DE COMIDAS. | PICHINCHA | QUITO | 2252690 | knunez@acg.ec | SALTOS CORNEJO JORGE ALBERTO |
| ACTIVIDADES DE SERVICIOS ADMINISTRATIVOS Y DE APOYO. | PICHINCHA | QUITO | 3332946 | vchavez@gvn.com.ec | SALAZAR CORENA HUGO ALFAEL |
| ACTIVIDADES DE ALOJAMIENTO Y DE SERVICIO DE COMIDAS. | PICHINCHA | QUITO | 099499232 | cmackliff1@hotmail.com | VALENZUELA SUBIABRE ALEJANDRO ANDRES |
| CONSTRUCCIÓN. | PICHINCHA | QUITO | 2922553 | nicejobsa@gmail.com | BUENO GUERRERO GONZALO XAVIER |
| ACTIVIDADES DE ALOJAMIENTO Y DE SERVICIO DE COMIDAS. | PICHINCHA | QUITO | 026046811 | lady_209@hotmail.com | REHPANI MORALES JUAN FRANCISCO |
| ACTIVIDADES INMOBILIARIAS. | PICHINCHA | QUITO | 022436069 | mlgomez@commonplace.com.ec | GOMEZ GOMEZ MARIA LORENA |
| ACTIVIDADES DE ATENCIÓN DE LA SALUD HUMANA Y DE ASISTENCIA SOCIAL. | PICHINCHA | QUITO | 022269827 | p.s.calderon@gmail.com | SERPA LARREA FRANS IVAN |
| CONSTRUCCIÓN. | PICHINCHA | QUITO | 2544203 | citytronic@citytroniccascensores.com | RONDA MEJIA ALBERTO RAMON |
| COMERCIO AL POR MAYOR Y AL POR MENOR; REPARACIÓN DE VEHÍCULOS AUTOMOTORES Y MOTOR | PICHINCHA | QUITO | 3280700 | ventas@acerosyaluminio.com | ESPINOSA TERAN MARIA DEL CARMEN |
| INDUSTRIAS MANUFACTURERAS. | PICHINCHA | QUITO | 2905346 | gcarrillo@biancayxaquin.com | CARRILLO GALARZA CLAUDIA GABRIELA |
| ACTIVIDADES INMOBILIARIAS. | PICHINCHA | QUITO | 023216242 | gcomercial@mundicasaecuador.com | VILLAGOMEZ VALDEZ JUAN GABRIEL |
| COMERCIO AL POR MAYOR Y AL POR MENOR; REPARACIÓN DE VEHÍCULOS AUTOMOTORES Y MOTOR | PICHINCHA | QUITO | 2898487 | fernandam@emco.ec | KISLITSYNA TATIANA |
| ACTIVIDADES PROFESIONALES, CIENTÍFICAS Y TÉCNICAS. | PICHINCHA | QUITO | 023520118 | igomezj@uio.satnet.net | MULLER RODRIGUEZ SANDRA PAOLA |
| SUMINISTRO DE ELECTRICIDAD, GAS, VAPOR Y AIRE ACONDICIONADO. | PICHINCHA | QUITO | 2241300 | energiasolarq@gmail.com | MAY PETER |
| ACTIVIDADES DE SERVICIOS ADMINISTRATIVOS Y DE APOYO. | PICHINCHA | QUITO | 2556622 | actef@hotmail.com | PAEZ OBANDO ANA PAULINA |
| DISTRIBUCIÓN DE AGUA; ALCANTARILLADO, GESTIÓN DE DESECHOS Y ACTIVIDADES DE SANEAMIENTOS | PICHINCHA | QUITO | 6005835 | anapaulina.forero@tecca.co | FORERO GUTIERREZ ANA PAULINA |
| ACTIVIDADES DE SERVICIOS ADMINISTRATIVOS Y DE APOYO. | PICHINCHA | QUITO | 2472216 | boxtravel@hotmail.com | TELLO VEGA JAIME GUSTAVO |

| | | | | | |
|---|-----------|-------|-----------|---------------------------------|--|
| ACTIVIDADES INMOBILIARIAS. | PICHINCHA | QUITO | 2278106 | eematamoros@hotmail.com | MATAMOROS DIAZ DE VILLEGAS EVERARDO EMILIO |
| CONSTRUCCIÓN. | PICHINCHA | QUITO | 023809622 | reavi_21@hotmail.com | ROSETO MARQUEZ MARIO SEBASTIAN |
| CONSTRUCCIÓN. | PICHINCHA | QUITO | 023809622 | reavi_21@hotmail.com | ROSETO MARQUEZ MARIO SEBASTIAN |
| ACTIVIDADES PROFESIONALES, CIENTÍFICAS Y TÉCNICAS. | PICHINCHA | QUITO | 022468268 | gst.quito@gmail.com | HERRERA BETANCOURT GERMAN EDUARDO |
| ACTIVIDADES PROFESIONALES, CIENTÍFICAS Y TÉCNICAS. | PICHINCHA | QUITO | 2258219 | vquiroga@vwiqgeomatica.com | FRAGA VILLARREAL GALO IGNACIO |
| COMERCIO AL POR MAYOR Y AL POR MENOR; REPARACIÓN DE VEHÍCULOS AUTOMOTORES Y MOTO | PICHINCHA | QUITO | 022891069 | gleiva@ninewest.com.ec | LEIVA PAEZ JAIME VINICIO |
| ACTIVIDADES INMOBILIARIAS. | PICHINCHA | QUITO | 022462380 | jayluddeferreteria@gmail.com | DELGADO ZURITA LUIS MIGUEL |
| ACTIVIDADES INMOBILIARIAS. | PICHINCHA | QUITO | 6046795 | rsoria@mgsuber.com | EDWIN ROLANDO SORIA FLORES |
| ACTIVIDADES INMOBILIARIAS. | PICHINCHA | QUITO | 022505810 | juandalmau@grupodalmau.com | DALMAU PINTO JUAN FERNANDO |
| TRANSPORTE Y ALMACENAMIENTO. | PICHINCHA | QUITO | 2023028 | liten@agrocomerbal.com | CRUZ LLUMIQUINGA SEGUNDO JUAN |
| ACTIVIDADES PROFESIONALES, CIENTÍFICAS Y TÉCNICAS. | PICHINCHA | QUITO | 2500110 | doppelstudio@hotmail.com | CIFUENTES RODRIGUEZ CESAR AUGUSTO |
| TRANSPORTE Y ALMACENAMIENTO. | PICHINCHA | QUITO | 022660160 | frankvincor@hotmail.com | CORREA FONSECA FRANKLIN VINICIO |
| ACTIVIDADES INMOBILIARIAS. | PICHINCHA | QUITO | 022505810 | juandalmau@grupodalmau.com | DALMAU PINTO JUAN FERNANDO |
| ACTIVIDADES INMOBILIARIAS. | PICHINCHA | QUITO | 022541641 | sdalmau@macroinmo.com.ec | DALMAU XHIRIBOGA SEBASTIAN ANDRES |
| ACTIVIDADES INMOBILIARIAS. | PICHINCHA | QUITO | 022220228 | inmedesa@andinanet.net | DALMAU VORBECK JOSE ANTONIO |
| COMERCIO AL POR MAYOR Y AL POR MENOR; REPARACIÓN DE VEHÍCULOS AUTOMOTORES Y MOTO | PICHINCHA | QUITO | 022454043 | rafa_batallas@hotmail.com | BATALLAS ORBEA RAFAEL ESTEBAN |
| ACTIVIDADES DE ATENCIÓN DE LA SALUD HUMANA Y DE ASISTENCIA SOCIAL. | PICHINCHA | QUITO | 022807502 | erickzasa@hotmail.com | SALINAS CALDERON MARTHA CECILIA |
| ACTIVIDADES PROFESIONALES, CIENTÍFICAS Y TÉCNICAS. | PICHINCHA | QUITO | 22867000 | ealbanm@hotmail.com | FLORES GUEVARA NANCY CRISTINA |
| ACTIVIDADES DE SERVICIOS ADMINISTRATIVOS Y DE APOYO. | PICHINCHA | QUITO | 22249540 | rgomez2632@hotmail.com | ORTEGA GUTIERREZ MILTON OSWALDO |
| TRANSPORTE Y ALMACENAMIENTO. | PICHINCHA | QUITO | 2841966 | libalisto@hotmail.com | CORELLA TAPIA LIBARDO EDMUNDO |
| INDUSTRIAS MANUFACTURERAS. | PICHINCHA | QUITO | 2253021 | drpadilla2001@yahoo.com | LATORRE UGARTE SANTIAGO |
| ACTIVIDADES DE ATENCIÓN DE LA SALUD HUMANA Y DE ASISTENCIA SOCIAL. | PICHINCHA | QUITO | 022226844 | therakinne@yahoo.com | NARANJO PROAÑO ELSA DALILA |
| AGRICULTURA, GANADERÍA, SILVICULTURA Y PESCA. | PICHINCHA | QUITO | 2457506 | maryanis.24@gmail.com | ALVARADO TERAN ALFONSO BOLIVAR |
| ACTIVIDADES DE SERVICIOS ADMINISTRATIVOS Y DE APOYO. | PICHINCHA | QUITO | 022230862 | jsalemp@hotmail.com | LESCANO PARRA JENNY PATRICIA |
| COMERCIO AL POR MAYOR Y AL POR MENOR; REPARACIÓN DE VEHÍCULOS AUTOMOTORES Y MOTO | PICHINCHA | QUITO | 2561239 | rosy_alban@yahoo.com | CURAY CURAY JOSE VICENTE |
| COMERCIO AL POR MAYOR Y AL POR MENOR; REPARACIÓN DE VEHÍCULOS AUTOMOTORES Y MOTO | PICHINCHA | QUITO | 2235634 | gerencia@argspino.com | RAMON JARAMILLO ENITH PATRICIA |
| COMERCIO AL POR MAYOR Y AL POR MENOR; REPARACIÓN DE VEHÍCULOS AUTOMOTORES Y MOTO | PICHINCHA | QUITO | 2648910 | rosiem_@hotmail.com | LAPO GUARNIZO TULIO GONZALO |
| COMERCIO AL POR MAYOR Y AL POR MENOR; REPARACIÓN DE VEHÍCULOS AUTOMOTORES Y MOTO | PICHINCHA | QUITO | 2382253 | davidcastro@grupopionner.com.ec | CASTRO COBEÑA ROMMEL DAVID |
| ACTIVIDADES DE SERVICIOS ADMINISTRATIVOS Y DE APOYO. | PICHINCHA | QUITO | 2546490 | bolivar_1283@hotmail.com | SILVA PONCE FERNANDO STEVEN |
| ACTIVIDADES PROFESIONALES, CIENTÍFICAS Y TÉCNICAS. | PICHINCHA | QUITO | 023340795 | ideasgerenciales@gmail.com | VILLEGAS DAVILA NANCY PATRICIA |
| TRANSPORTE Y ALMACENAMIENTO. | PICHINCHA | QUITO | 091967956 | drabetynoboa@hotmail.com | MORALES MORALES LUIS HONORIO |
| ACTIVIDADES FINANCIERAS Y DE SEGUROS. | PICHINCHA | QUITO | 3330600 | asotomayor@chovadelecuador.com | SOTOMAYOR SALVADOR ANA MARIA |
| COMERCIO AL POR MAYOR Y AL POR MENOR; REPARACIÓN DE VEHÍCULOS AUTOMOTORES Y MOTO | PICHINCHA | QUITO | 2921805 | ejarrin@gmail.com | ESCOBAR HERRERA JOSE PATRICIA |
| ACTIVIDADES INMOBILIARIAS. | PICHINCHA | QUITO | 022970629 | lava@jaboneriawilson.com | NUSSBAUM VASCONEZ SASCHA LEOPOLDO |
| COMERCIO AL POR MAYOR Y AL POR MENOR; REPARACIÓN DE VEHÍCULOS AUTOMOTORES Y MOTO | PICHINCHA | QUITO | 2805115 | msanchez@expertise.com.ec | LOPEZ QUIJANO AURA KARINA |
| TRANSPORTE Y ALMACENAMIENTO. | PICHINCHA | QUITO | 2666083 | soloincargo@hotmail.com | NUÑEZ VANEGAS SILVIA MARGOTH |
| ACTIVIDADES PROFESIONALES, CIENTÍFICAS Y TÉCNICAS. | PICHINCHA | QUITO | 2666407 | etoscano@matosofe.com | TOSCANO FREIRE MARCO ANTONIO |
| ACTIVIDADES INMOBILIARIAS. | PICHINCHA | QUITO | 2226804 | inmoguest@hotmail.com | MARTINEZ HOLGUIN MERCEDES ELENA |
| ACTIVIDADES PROFESIONALES, CIENTÍFICAS Y TÉCNICAS. | PICHINCHA | QUITO | 2908617 | pmidrobo@hotmail.com | IDROBO DAVALOS PAUL MICHAEL |
| COMERCIO AL POR MAYOR Y AL POR MENOR; REPARACIÓN DE VEHÍCULOS AUTOMOTORES Y MOTO | PICHINCHA | QUITO | 3801510 | amartinez@comunicaciones-gp.com | SARABIA ZAPATA ANGEL VINICIO |
| INDUSTRIAS MANUFACTURERAS. | PICHINCHA | QUITO | 2775766 | galoteranj@yahoo.com | TERAN JIMENEZ GALO EDWIN |
| COMERCIO AL POR MAYOR Y AL POR MENOR; REPARACIÓN DE VEHÍCULOS AUTOMOTORES Y MOTO | PICHINCHA | QUITO | 2267951 | sbravo@intexdecor.com | BRAVO CAMPOVERDE SANTOS AMABLE |
| ACTIVIDADES DE SERVICIOS ADMINISTRATIVOS Y DE APOYO. | PICHINCHA | QUITO | 2436709 | fmr@punto.net.ec | MIÑO ROJAS FABIAN PATRICIO |
| COMERCIO AL POR MAYOR Y AL POR MENOR; REPARACIÓN DE VEHÍCULOS AUTOMOTORES Y MOTO | PICHINCHA | QUITO | 2322293 | drhernanandrade@hotmail.com | GARCIA ARCOS ALEX PATRICIO |
| ACTIVIDADES PROFESIONALES, CIENTÍFICAS Y TÉCNICAS. | PICHINCHA | QUITO | 2655182 | amberetex@gmail.com | VALENZUELA AUZ JUAN CARLOS |
| INDUSTRIAS MANUFACTURERAS. | PICHINCHA | QUITO | 2637518 | carlisan@carlisanecuador.com | LICTO LICTO CARLOS MANUEL |
| ACTIVIDADES PROFESIONALES, CIENTÍFICAS Y TÉCNICAS. | PICHINCHA | QUITO | 025104210 | info@mushpa.com | MORALES MEDINA VICENTE PAUL |
| ACTIVIDADES PROFESIONALES, CIENTÍFICAS Y TÉCNICAS. | PICHINCHA | QUITO | 3216500 | capacitacioncairo@andinanet.net | RODRIGUEZ OJEDA RITA ALEXANDRA |
| INDUSTRIAS MANUFACTURERAS. | PICHINCHA | QUITO | 023826144 | peter.sylva@power.alstom.com | SYLVA FUSEAU PETER EDUARDO |
| CONSTRUCCIÓN. | PICHINCHA | QUITO | 5100786 | neksconstrutor@hotmail.com | MARCILLO AGUINAGA JOSE JAVIER |
| COMERCIO AL POR MAYOR Y AL POR MENOR; REPARACIÓN DE VEHÍCULOS AUTOMOTORES Y MOTO | PICHINCHA | QUITO | 2800182 | sduran@reciplastdelecuador.com | DURAN OBANDO DENNIS SANTIAGO |
| ACTIVIDADES DE SERVICIOS ADMINISTRATIVOS Y DE APOYO. | PICHINCHA | QUITO | 3812177 | redicam@hotmail.com | DURAN MERA MYRIAM MARIBEL |
| ACTIVIDADES PROFESIONALES, CIENTÍFICAS Y TÉCNICAS. | PICHINCHA | QUITO | 022402270 | finanzas@mdrs.com.ec | APONTE RUEDA VEYDERT HOMERO |
| COMERCIO AL POR MAYOR Y AL POR MENOR; REPARACIÓN DE VEHÍCULOS AUTOMOTORES Y MOTO | PICHINCHA | QUITO | 2800182 | dduran@reciplastdelecuador.com | DURAN JACOME DENIS ENRIQUE |
| DISTRIBUCIÓN DE AGUA; ALCANTARILLADO, GESTIÓN DE DESECHOS Y ACTIVIDADES DE SANEAMIENT | PICHINCHA | QUITO | 2800182 | dduran@reciplastdelecuador.com | DURAN JACOME DENIS ENRIQUE |
| ACTIVIDADES DE SERVICIOS ADMINISTRATIVOS Y DE APOYO. | PICHINCHA | QUITO | 6046800 | mlanusse@wayrarouters.com | LANUSSE SALAZAR MARIANA |
| TRANSPORTE Y ALMACENAMIENTO. | PICHINCHA | QUITO | 085274854 | jannethalvarado@hotmail.es | PAREDES JACOME LUIS EDUARDO |
| EXPLOTACIÓN DE MINAS Y CANTERAS. | PICHINCHA | QUITO | 2503862 | asistentecontable2@grupotme.com | GAVILANES BARZALLO DIEGO SANTIAGO |
| OTRAS ACTIVIDADES DE SERVICIOS. | PICHINCHA | QUITO | 2270790 | evalle@g2qingenieria.com | VALLE PORTILLA EDWIN SANTIAGO |
| DISTRIBUCIÓN DE AGUA; ALCANTARILLADO, GESTIÓN DE DESECHOS Y ACTIVIDADES DE SANEAMIENT | PICHINCHA | QUITO | 2800182 | sduran@reciplastdelecuador.com | DURAN OBANDO DENNIS SANTIAGO |
| COMERCIO AL POR MAYOR Y AL POR MENOR; REPARACIÓN DE VEHÍCULOS AUTOMOTORES Y MOTO | PICHINCHA | QUITO | 022435401 | gerencia@bitrodiagnostico.com | BENALCAZAR CARRANSA CARLOS FERNANDO |
| ACTIVIDADES FINANCIERAS Y DE SEGUROS. | PICHINCHA | QUITO | 2270899 | cmorales@vectorglobalwmgcv.com | MORALES MOLINA CESAR AUGUSTO |
| COMERCIO AL POR MAYOR Y AL POR MENOR; REPARACIÓN DE VEHÍCULOS AUTOMOTORES Y MOTO | PICHINCHA | QUITO | 023331302 | ventasecoquick@gmail.com | TRUJILLO ROSETO JOSE JULIO |

| | | | | | | |
|---|-----------|-------|----------------|-----------|--------------------------------|---|
| ACTIVIDADES PROFESIONALES, CIENTÍFICAS Y TÉCNICAS. | PICHINCHA | QUITO | | 2272947 | willconta@andinanet.net | VERA SOSA SERGIO MATEO |
| COMERCIO AL POR MAYOR Y AL POR MENOR; REPARACIÓN DE VEHÍCULOS AUTOMOTORES Y MOTO | PICHINCHA | QUITO | YARUQUÍ | 022125138 | charlescisneros7@gmail.com | DURAN CISNEROS FRANCISCO ORLANDO |
| COMERCIO AL POR MAYOR Y AL POR MENOR; REPARACIÓN DE VEHÍCULOS AUTOMOTORES Y MOTO | PICHINCHA | QUITO | MARISCAL SUCRE | 023829790 | apgonzalez@deltamontero.com | MONTERO MONTERO RAFAEL VICENTE |
| ACTIVIDADES PROFESIONALES, CIENTÍFICAS Y TÉCNICAS. | PICHINCHA | QUITO | | 2261206 | gerencia@gessmac.com | URDIALES REINOSO MARCO VINICIO |
| CONSTRUCCIÓN. | PICHINCHA | QUITO | IÑAQUITO | 2460176 | fbaldeon.cwe@gmail.com | ZHU XIAOHUA |
| INFORMACIÓN Y COMUNICACIÓN. | PICHINCHA | QUITO | | 2456185 | kleber_verdesoto@hotmail.com | JARAMILLO VELOZ DAMIAN ANTONIO |
| CONSTRUCCIÓN. | PICHINCHA | QUITO | | 023978100 | meordonez@naranjo-ordonez.com | ORDOÑEZ AYALA HUGO MARCELO |
| ACTIVIDADES PROFESIONALES, CIENTÍFICAS Y TÉCNICAS. | PICHINCHA | QUITO | | 099026094 | wandrade@plus.net.ec | LARA CADENA GISELA ELIZABETH |
| ACTIVIDADES PROFESIONALES, CIENTÍFICAS Y TÉCNICAS. | PICHINCHA | QUITO | | 026034217 | sysoptima_danza@hotmail.com | VERA PINO JORGE LUIS |
| CONSTRUCCIÓN. | PICHINCHA | QUITO | | 2607767 | presmalec@hotmail.com | ESTEVEZ RUIZ OLIMPO FERNANDO |
| AGRICULTURA, GANADERÍA, SILVICULTURA Y PESCA. | PICHINCHA | QUITO | | 022253151 | ccevallos@agrorab.com | CEVALLOS JIMENEZ MARIA CRISTINA |
| COMERCIO AL POR MAYOR Y AL POR MENOR; REPARACIÓN DE VEHÍCULOS AUTOMOTORES Y MOTO | PICHINCHA | QUITO | | 099047770 | integrautos@gmail.com | SALGADO CAPELO DIEGO MEDARDO |
| INFORMACIÓN Y COMUNICACIÓN. | PICHINCHA | QUITO | | 2902746 | amora@clearminds-it.com | MORA JARAMILLO ADRIANA MARISOL |
| ACTIVIDADES PROFESIONALES, CIENTÍFICAS Y TÉCNICAS. | PICHINCHA | QUITO | | 2260690 | n.sanchez.c@hotmail.com | MORENO SILVA FRANCISCO ANTONIO |
| COMERCIO AL POR MAYOR Y AL POR MENOR; REPARACIÓN DE VEHÍCULOS AUTOMOTORES Y MOTO | PICHINCHA | QUITO | | 2226261 | ep.empresas@gmail.com | MOSCOYO LOYOLA MIRIAN PATRICIA |
| CONSTRUCCIÓN. | PICHINCHA | QUITO | | 3122062 | llanosedison@hotmail.com | LLANO CASTELLANOS EDISON BENJAMIN |
| INDUSTRIAS MANUFACTURERAS. | PICHINCHA | QUITO | | 022551461 | nutricionmami@hotmail.com | SALINAS LOTERO JUAN ANDRES |
| ACTIVIDADES PROFESIONALES, CIENTÍFICAS Y TÉCNICAS. | PICHINCHA | QUITO | | 2556934 | wilianverdeoto@hotmail.com | ERAZO VASCONEZ SILVIA MARIELA |
| ACTIVIDADES PROFESIONALES, CIENTÍFICAS Y TÉCNICAS. | PICHINCHA | QUITO | | 244215 | gcpgalo@yahoo.es | VASCONEZ VACA MONICA DEL ROSARIO |
| INFORMACIÓN Y COMUNICACIÓN. | PICHINCHA | QUITO | LA CONCEPCIÓN | 2403038 | apgonzalez@deltamontero.com | BALAREZO ALVARADO DANIEL FRANCISCO |
| COMERCIO AL POR MAYOR Y AL POR MENOR; REPARACIÓN DE VEHÍCULOS AUTOMOTORES Y MOTO | PICHINCHA | QUITO | | 2238160 | mruales@revistaanaconda.com | RUALES MORALES MALLURI YOLANDA DEL CISNE |
| COMERCIO AL POR MAYOR Y AL POR MENOR; REPARACIÓN DE VEHÍCULOS AUTOMOTORES Y MOTO | PICHINCHA | QUITO | | 2554714 | monicajs@hotmail.com | ENMANUEL ORTIZ CARLOS EDUARDO |
| ACTIVIDADES DE SERVICIOS ADMINISTRATIVOS Y DE APOYO. | PICHINCHA | QUITO | | 2470267 | pattynarf@hotmail.com | MORENO MALDONADO PATRICIA ALEXANDRA |
| ACTIVIDADES INMOBILIARIAS. | PICHINCHA | QUITO | | 022933100 | ximenaparedes@farmaenlace.com | ORTIZ CEVALLOS JORGE ROBERTO |
| DISTRIBUCIÓN DE AGUA; ALCANTARILLADO, GESTIÓN DE DESECHOS Y ACTIVIDADES DE SANEAMIENT | PICHINCHA | QUITO | CARCELÉN | 2800182 | sduran@reciplastdeecuador.com | DURAN OBANDO DENNIS SANTIAGO |
| ACTIVIDADES PROFESIONALES, CIENTÍFICAS Y TÉCNICAS. | PICHINCHA | QUITO | | 2464304 | contable@eismaster.com | CHAVEZ ZUMARRAGA CONSUELO MARGARITA |
| ACTIVIDADES DE ATENCIÓN DE LA SALUD HUMANA Y DE ASISTENCIA SOCIAL. | PICHINCHA | QUITO | | 3520134 | mesilvaortiz@hotmail.com | ERAZO ROBLES PAOLA DE LOS ANGELES |
| ENSEÑANZA. | PICHINCHA | QUITO | | 2282585 | abrecamino@hotmail.com | DIAZ MANOTOA OLMEDO |
| INFORMACIÓN Y COMUNICACIÓN. | PICHINCHA | QUITO | | 6047442 | dponce@grupocentrico.com | PONCE MEJIA DANIEL |
| ACTIVIDADES PROFESIONALES, CIENTÍFICAS Y TÉCNICAS. | PICHINCHA | QUITO | | 2457970 | enriques80@hotmail.com | GOMEZ GUERRA ENRIQUE OCTAVIO |
| COMERCIO AL POR MAYOR Y AL POR MENOR; REPARACIÓN DE VEHÍCULOS AUTOMOTORES Y MOTO | PICHINCHA | QUITO | | 3282849 | alexmaec@hotmail.com | FLORES VACA NORMA ALEXANDRA |
| COMERCIO AL POR MAYOR Y AL POR MENOR; REPARACIÓN DE VEHÍCULOS AUTOMOTORES Y MOTO | PICHINCHA | QUITO | | 3824351 | alopez@gbuscorp.com | MURILLO TORO DARWIN PATRICIO |
| INDUSTRIAS MANUFACTURERAS. | PICHINCHA | QUITO | COTOCOLLAO | 2413163 | dpgcontador@gmail.com | PEÑAHERRERA GONZALES DANILIO RICARDO |
| TRANSPORTE Y ALMACENAMIENTO. | PICHINCHA | QUITO | | 023080531 | transllevarltda@hotmail.com | ESTRADA MULLO LUIS ALEJANDRO |
| INDUSTRIAS MANUFACTURERAS. | PICHINCHA | QUITO | | 022290770 | iv_alexa@hotmail.com | MINO SALAZAR MARY SOREL |
| CONSTRUCCIÓN. | PICHINCHA | QUITO | | 022622476 | r2constructores@hotmail.com | ROMERO FREIRE DANILIO XAVIER |
| INDUSTRIAS MANUFACTURERAS. | PICHINCHA | QUITO | | 2800196 | contabilidad@semprebene.com.ec | ORTIZ SANCHEZ JOSE LUIS |
| ACTIVIDADES PROFESIONALES, CIENTÍFICAS Y TÉCNICAS. | PICHINCHA | QUITO | IÑAQUITO | 023825637 | angelot86@hotmail.com | ORELLANA TORO ANGEL DANIEL |
| ACTIVIDADES PROFESIONALES, CIENTÍFICAS Y TÉCNICAS. | PICHINCHA | QUITO | | 2567485 | presidencia@enermax.com.ec | BARAHONA PAEZ HERNAN FRANCISCO |
| CONSTRUCCIÓN. | PICHINCHA | QUITO | | 022584026 | cfarqingcaltlda@gmail.com | COLA GUACAPINA MANUEL IGNACIO |
| ACTIVIDADES PROFESIONALES, CIENTÍFICAS Y TÉCNICAS. | PICHINCHA | QUITO | CARCELÉN | 22805624 | accounting_factory@hotmail.com | GOMEZ VALDEZ WILSON OSWALDO |
| EXPLOTACIÓN DE MINAS Y CANTERAS. | PICHINCHA | QUITO | CUMBAYÁ | 2894582 | ebenavides@gvn.com.ec | EGAS MATEUS WILMA FERNANDA |
| CONSTRUCCIÓN. | PICHINCHA | QUITO | | 3520361 | dry-wall@uio.satnet.net | MOYA LOZANO OSCAR IVAN |
| COMERCIO AL POR MAYOR Y AL POR MENOR; REPARACIÓN DE VEHÍCULOS AUTOMOTORES Y MOTO | PICHINCHA | QUITO | | 022228420 | tania.jaramillo@tevcol.com.ec | MONTALVO PAREDES XIMENA AMADA |
| COMERCIO AL POR MAYOR Y AL POR MENOR; REPARACIÓN DE VEHÍCULOS AUTOMOTORES Y MOTO | PICHINCHA | QUITO | | 022550124 | asertenco@fabara.ec | RUEDA MAYORGA JAVIER GERMAN |
| CONSTRUCCIÓN. | PICHINCHA | QUITO | | 022450011 | estellarey2002@hotmail.com | JIMENEZ CAMACHO JOSE ANTONIO |
| ACTIVIDADES DE SERVICIOS ADMINISTRATIVOS Y DE APOYO. | PICHINCHA | QUITO | | 2242185 | avarea@evolucioneviajes.com | VAREA MALDONADO ALICIA DE LAS MERCEDES |
| COMERCIO AL POR MAYOR Y AL POR MENOR; REPARACIÓN DE VEHÍCULOS AUTOMOTORES Y MOTO | PICHINCHA | QUITO | | 2298699 | jberronesg@hotmail.com | BERRONES GONZALEZ SEGUNDO JUAN |
| COMERCIO AL POR MAYOR Y AL POR MENOR; REPARACIÓN DE VEHÍCULOS AUTOMOTORES Y MOTO | PICHINCHA | QUITO | SANTA PRISCA | 023210683 | automotrizabolito@hotmail.com | MARISCAL CHAVEZ MARIA INES |
| TRANSPORTE Y ALMACENAMIENTO. | PICHINCHA | QUITO | LA CONCEPCIÓN | 2512075 | movilrent_a_car@hotmail.com | CULQUI CHACON MARIO GUSTAVO |
| CONSTRUCCIÓN. | PICHINCHA | QUITO | | 2473356 | jortegaec@yahoo.com | ORTEGA MAFLA JOSE OSWALDO |
| COMERCIO AL POR MAYOR Y AL POR MENOR; REPARACIÓN DE VEHÍCULOS AUTOMOTORES Y MOTO | PICHINCHA | QUITO | | 2232720 | alfamerica@hotmail.com | ALMEIDA GALLARDO FELICISIMO FERNANDO |
| INDUSTRIAS MANUFACTURERAS. | PICHINCHA | QUITO | | 022508009 | info@ecuador.seyse.com.mx | ARAUJO RENJIFO MAURICIO EDUARDO |
| CONSTRUCCIÓN. | PICHINCHA | QUITO | IÑAQUITO | 2262602 | ccaveg@hotmail.com | MONTALVO BUSTAMANTE JORGE ALFONSO AGUSTIN |
| COMERCIO AL POR MAYOR Y AL POR MENOR; REPARACIÓN DE VEHÍCULOS AUTOMOTORES Y MOTO | PICHINCHA | QUITO | | 2352313 | faustos2010@hotmail.com | SARAUZ TERAN FAUSTO ARTURO |
| INDUSTRIAS MANUFACTURERAS. | PICHINCHA | QUITO | | 023337824 | leo@trendtech-ec.com | VILLAGOMEZ GUERRA LEONARD |
| ACTIVIDADES PROFESIONALES, CIENTÍFICAS Y TÉCNICAS. | PICHINCHA | QUITO | | 2923677 | danrodr@hotmail.com | PEREZ PAZMIÑO GLORIA MARCELA MAGDALENA |
| COMERCIO AL POR MAYOR Y AL POR MENOR; REPARACIÓN DE VEHÍCULOS AUTOMOTORES Y MOTO | PICHINCHA | QUITO | | 2556791 | lludena@consultcorp.com.ec | CONSULPROSERV S.A. |
| CONSTRUCCIÓN. | PICHINCHA | QUITO | | 2530658 | ctrujillo@auditconsulting.ec | BLANCO BENITEZ GUSTAVO WLADIMIR |
| ACTIVIDADES PROFESIONALES, CIENTÍFICAS Y TÉCNICAS. | PICHINCHA | QUITO | JIPIJAPA | 6003725 | gerencia@alfadigital.com.ec | BRICEÑO CARDENAS LUIS FERNANDO |
| ACTIVIDADES DE ATENCIÓN DE LA SALUD HUMANA Y DE ASISTENCIA SOCIAL. | PICHINCHA | QUITO | MARISCAL SUCRE | 2900259 | adolfo_nara@hotmail.com | ORELLANA NARVAEZ LEONARDO GERMANICO |
| DISTRIBUCIÓN DE AGUA; ALCANTARILLADO, GESTIÓN DE DESECHOS Y ACTIVIDADES DE SANEAMIENT | PICHINCHA | QUITO | SANTA PRISCA | 023227146 | contabilidadmega1@grupomega.ec | ITURRALDE MONCAYO GUSTAVO MARIO RAFAEL |
| COMERCIO AL POR MAYOR Y AL POR MENOR; REPARACIÓN DE VEHÍCULOS AUTOMOTORES Y MOTO | PICHINCHA | QUITO | | 094253794 | kelval68@hotmail.com | PEREZ OVIEDO LUIS HERMENEGILDO |

| | | | | | | |
|---|-----------|-------|--------------|------------|------------------------------------|---------------------------------------|
| ACTIVIDADES PROFESIONALES, CIENTÍFICAS Y TÉCNICAS. | PICHINCHA | QUITO | | 2446647 | manuelrobalino@yahoo.com | ALZAMORA DONOSO MARIA VALERIA |
| ACTIVIDADES PROFESIONALES, CIENTÍFICAS Y TÉCNICAS. | PICHINCHA | QUITO | | 022430560 | gerencia@asturandina.com | RODRIGUEZ VIÑA EDUARDO GONZALO ALONSO |
| ACTIVIDADES DE SERVICIOS ADMINISTRATIVOS Y DE APOYO. | PICHINCHA | QUITO | | 023824636 | karina@imgroup.com.ec | QUIROS PULGARIN ANGELICA MARIA |
| COMERCIO AL POR MAYOR Y AL POR MENOR; REPARACIÓN DE VEHÍCULOS AUTOMOTORES Y MOTO | PICHINCHA | QUITO | EL BATAN | 2433796 | administracion@minpetroleum.com.ec | MURILLO VENEGAS JOSE ROBERTO |
| COMERCIO AL POR MAYOR Y AL POR MENOR; REPARACIÓN DE VEHÍCULOS AUTOMOTORES Y MOTO | PICHINCHA | QUITO | | 2249041 | INFO@TOL.COM.EC | BASTIDAS ACOSTA MONICA |
| ACTIVIDADES DE SERVICIOS ADMINISTRATIVOS Y DE APOYO. | PICHINCHA | QUITO | CHAUPICRUZ | 6005873 | liliana.segovia@pmservices.com.ec | REYES VILLACIS PABLO ANGEL MAURICIO |
| CONSTRUCCIÓN. | PICHINCHA | QUITO | TUMBACO | 2371937 | mario_perezcarrera@hotmail.com | PEREZ CARRERA MARIO ELICEO |
| COMERCIO AL POR MAYOR Y AL POR MENOR; REPARACIÓN DE VEHÍCULOS AUTOMOTORES Y MOTO | PICHINCHA | QUITO | QUITUMBE | 2693470 | disciem@hotmail.com | SINMALEZA ZURITA VICTOR HUGO |
| COMERCIO AL POR MAYOR Y AL POR MENOR; REPARACIÓN DE VEHÍCULOS AUTOMOTORES Y MOTO | PICHINCHA | QUITO | | 2458126 | renatofvv@hotmail.com | PENAHERRERA GUAMBA JANNETH ALEXANDRA |
| ACTIVIDADES INMOBILIARIAS. | PICHINCHA | QUITO | | 022266911 | roaguair@hotmail.com | AGUIAR ROMAN RODRIGO HUMBERTO |
| CONSTRUCCIÓN. | PICHINCHA | QUITO | | 2504450 | apklinger@deltamontero.com | WEISER ARIAS ROBERTO DAVID |
| AGRICULTURA, GANADERÍA, SILVICULTURA Y PESCA. | PICHINCHA | QUITO | TUMBACO | 022378893 | agrocastillo@yahoo.com | HERRERA NICOLALDE YOLANDA ELIZABETH |
| ACTIVIDADES PROFESIONALES, CIENTÍFICAS Y TÉCNICAS. | PICHINCHA | QUITO | | 0226008048 | nancy_aragon@hotmail.com | ARAGON GRANJA NANCY GUADALUPE |
| ACTIVIDADES DE SERVICIOS ADMINISTRATIVOS Y DE APOYO. | PICHINCHA | QUITO | | 2604279 | backpackers.ec@gmail.com | DUEÑAS ABAD LUIS ALBERTO |
| ACTIVIDADES PROFESIONALES, CIENTÍFICAS Y TÉCNICAS. | PICHINCHA | QUITO | LA MAGDALENA | 2665541 | info@kaexconsultores.com | MOREANO CALDERON KAROL HIPATIA |
| CONSTRUCCIÓN. | PICHINCHA | QUITO | | 2552134 | fanny_chicaiza@hotmail.com | ALVAREZ BRAVO IVAN FERNANDO |
| ACTIVIDADES PROFESIONALES, CIENTÍFICAS Y TÉCNICAS. | PICHINCHA | QUITO | | 022921634 | gabbyri@hotmail.com | SABOGAL ZAMORA MAURICIO |
| INDUSTRIAS MANUFACTURERAS. | PICHINCHA | QUITO | | 022562680 | ulianovam@bustamante.com.ec | BUSTAMANTE CRESPO JOSE RAFAEL |
| INFORMACIÓN Y COMUNICACIÓN. | PICHINCHA | QUITO | | 025112109 | info@maler.com.ec | MALDONADO VILLACIS DIEGO FRANCISCO |
| INDUSTRIAS MANUFACTURERAS. | PICHINCHA | QUITO | | 02246374 | estefaniagkg@almendroycosecha.com | GONZALEZ KAROLIS ESTEFANIA |
| ACTIVIDADES PROFESIONALES, CIENTÍFICAS Y TÉCNICAS. | PICHINCHA | QUITO | | 022903325 | yury.maldonado@gmail.com | MALDONADO CASTRO YURY DANIEL |
| COMERCIO AL POR MAYOR Y AL POR MENOR; REPARACIÓN DE VEHÍCULOS AUTOMOTORES Y MOTO | PICHINCHA | QUITO | | 022569029 | silbetancourt@hotmail.com | BETANCOURT BADILLO SILVIA MARGARITA |
| ACTIVIDADES PROFESIONALES, CIENTÍFICAS Y TÉCNICAS. | PICHINCHA | QUITO | | 022439837 | alvaro@laradillonasociados.com | LARA DILLON ALVARO |
| ACTIVIDADES DE SERVICIOS ADMINISTRATIVOS Y DE APOYO. | PICHINCHA | QUITO | | 2564326 | ecosportour@hotmail.com | NUÑEZ FREIRE JUAN CARLOS |
| COMERCIO AL POR MAYOR Y AL POR MENOR; REPARACIÓN DE VEHÍCULOS AUTOMOTORES Y MOTO | PICHINCHA | QUITO | | 022472645 | lbaca@mansuera.com | PONCE CASTRO DIEGO ROBERTO |
| CONSTRUCCIÓN. | PICHINCHA | QUITO | | 026018814 | ccaiza@datacarrier.com.ec | VASCONEZ ESCUDERO ANA MARIA |
| INDUSTRIAS MANUFACTURERAS. | PICHINCHA | QUITO | | 2455625 | vifher@hotmail.com | HERNANDEZ GAITAN VICTOR FIDEL |
| ACTIVIDADES FINANCIERAS Y DE SEGUROS. | PICHINCHA | QUITO | | 2472645 | lbaca@mansuera.com | COBOS BACA CLAUDIO ENRIQUE |
| ACTIVIDADES DE SERVICIOS ADMINISTRATIVOS Y DE APOYO. | PICHINCHA | QUITO | | 022229667 | dreamecuador@gmail.com | DAVILA CORTEZ JHONNY RODRIGO |
| ACTIVIDADES PROFESIONALES, CIENTÍFICAS Y TÉCNICAS. | PICHINCHA | QUITO | | 2428992 | yelachavez@cablemodem.com.ec | CHAVEZ MORA ALVA TERESA |
| CONSTRUCCIÓN. | PICHINCHA | QUITO | IÑAQUITO | 023332927 | alvarezconst@viviendaquito.com | ALVAREZ TERAN LUIS FELIPE |
| ENSEÑANZA. | PICHINCHA | QUITO | | 2542235 | fujinogakkou@fujinojapones.com | ARTIEDA BUCHELI GABRIEL MIGUEL |
| COMERCIO AL POR MAYOR Y AL POR MENOR; REPARACIÓN DE VEHÍCULOS AUTOMOTORES Y MOTO | PICHINCHA | QUITO | | 023341914 | fdelpozo@gvn.com.ec | SPANGENBERG PARERA ANABELLA INES |
| CONSTRUCCIÓN. | PICHINCHA | QUITO | | 2462793 | xavierxjacome@gmail.com | GAVILANES BUENAÑO WILSON ENRRE |
| CONSTRUCCIÓN. | PICHINCHA | QUITO | | 022528602 | minevol@yahoo.com | SALAZAR CRESPO AUGUSTO RODRIGO |
| TRANSPORTE Y ALMACENAMIENTO. | PICHINCHA | QUITO | | 3302080 | varroyo@haexter.com.com | ARROYO NICOLALDE OSWALDO VINICIO |
| COMERCIO AL POR MAYOR Y AL POR MENOR; REPARACIÓN DE VEHÍCULOS AUTOMOTORES Y MOTO | PICHINCHA | QUITO | SANTA PRISCA | 02320511 | info@autodecorativo.com.ec | CARDENAS LORENCEZ MARCELO JAVIER |
| COMERCIO AL POR MAYOR Y AL POR MENOR; REPARACIÓN DE VEHÍCULOS AUTOMOTORES Y MOTO | PICHINCHA | QUITO | EL BATAN | 3826162 | belen56_80@hotmail.com | MORALES CRUZ MONICA MARGOTH |
| ACTIVIDADES PROFESIONALES, CIENTÍFICAS Y TÉCNICAS. | PICHINCHA | QUITO | | 022463062 | dyepez@alexia.com.ec | VEGA COBO GALO IVAN |
| DISTRIBUCIÓN DE AGUA; ALCANTARILLADO, GESTIÓN DE DESECHOS Y ACTIVIDADES DE SANEAMIE | PICHINCHA | QUITO | | 22467254 | pecs@pecs.com.ec | AVILA LEON PATRICIO GERMAN |
| SUMINISTRO DE ELECTRICIDAD, GAS, VAPOR Y AIRE ACONDICIONADO. | PICHINCHA | QUITO | | 022900330 | artumoscoso@iio.satnet.net | MOSCOLO MORENO ARTURO RENE |
| ACTIVIDADES PROFESIONALES, CIENTÍFICAS Y TÉCNICAS. | PICHINCHA | QUITO | | 6037357 | llerenasantiago@hotmail.com | VERA TORMEN ROBERTO VICENTE |
| ACTIVIDADES PROFESIONALES, CIENTÍFICAS Y TÉCNICAS. | PICHINCHA | QUITO | EL BATAN | 023324023 | mandrade@asaudidores.ec | CEVALLOS BUSTAMANTE FREDDY MAURICIO |
| ACTIVIDADES FINANCIERAS Y DE SEGUROS. | PICHINCHA | QUITO | | 2283200 | mgtpunay@corporacionpgf.com | VILLAMAR UTRERAS PEDRO JOSE |
| DISTRIBUCIÓN DE AGUA; ALCANTARILLADO, GESTIÓN DE DESECHOS Y ACTIVIDADES DE SANEAMIE | PICHINCHA | QUITO | | 2262661 | ep.empresas@gmail.com | BAUTISTA BUITRON SANTIAGO AGUSTIN |
| ACTIVIDADES DE SERVICIOS ADMINISTRATIVOS Y DE APOYO. | PICHINCHA | QUITO | | 022434111 | rodrigojarrin@setconsul.com | JARRIN ERAZO MARMADUKE RODRIGO |
| ENSEÑANZA. | PICHINCHA | QUITO | | 22902151 | director@guatrdiascapacitados.com | PABON ALBUJA ALEXIS MAURICIO |
| TRANSPORTE Y ALMACENAMIENTO. | PICHINCHA | QUITO | IÑAQUITO | 6036253 | daafldu@hotmail.com | RAMOS COBA MARCO JAVIER |
| ACTIVIDADES PROFESIONALES, CIENTÍFICAS Y TÉCNICAS. | PICHINCHA | QUITO | | 2041089 | leiva@laboratoriocontrol.com | LEIVA VARGAS LENIN ESTEBAN |
| TRANSPORTE Y ALMACENAMIENTO. | PICHINCHA | QUITO | | 2691773 | transbeaterio@yahoo.es | ORTIZ CAJAS DAVID ERNESTO |
| INFORMACIÓN Y COMUNICACIÓN. | PICHINCHA | QUITO | | 6035187 | alexanderacp@hotmail.com | MENA COLOMA SANDRA CATALINA |
| COMERCIO AL POR MAYOR Y AL POR MENOR; REPARACIÓN DE VEHÍCULOS AUTOMOTORES Y MOTO | PICHINCHA | QUITO | COTOCOLLAO | 2597888 | veronicap@ecuacem.com | PREXL SOBZAK ADAM EDWYN |
| INFORMACIÓN Y COMUNICACIÓN. | PICHINCHA | QUITO | | 042232095 | talentoh.ventas@gmail.com | BALLESTEROS LOPEZ DIANA MILENA |
| TRANSPORTE Y ALMACENAMIENTO. | PICHINCHA | QUITO | | 022508319 | tmunozg@iberia.es | MUÑOZ GONZALEZ TOMAS |
| ACTIVIDADES PROFESIONALES, CIENTÍFICAS Y TÉCNICAS. | PICHINCHA | QUITO | | 2228685 | lilian_rivera@gruposuperior.com | VERGARA ALMEIDA SANTIAGO JOSE |
| COMERCIO AL POR MAYOR Y AL POR MENOR; REPARACIÓN DE VEHÍCULOS AUTOMOTORES Y MOTO | PICHINCHA | QUITO | | 2295993 | dcordoba@cablemalen.com.ec | CORDOVA VITERI DIEGO FERNANDO |
| CONSTRUCCIÓN. | PICHINCHA | QUITO | | 2266259 | rm-constructores@hotmail.com | MANCHENO VILLACRESES RUBEN PATRICIO |
| CONSTRUCCIÓN. | PICHINCHA | QUITO | POMASQUI | 022350539 | frank_3008@hotmail.com | MANTILLA BATTLE SONIA AMIRA |
| COMERCIO AL POR MAYOR Y AL POR MENOR; REPARACIÓN DE VEHÍCULOS AUTOMOTORES Y MOTO | PICHINCHA | QUITO | | 2570102 | robertorfarez@hotmail.com | FAREZ JIMENEZ ROBERTO RAUL |
| ACTIVIDADES INMOBILIARIAS. | PICHINCHA | QUITO | | 2550690 | vrojias@loquepida.com | ROJAS ALVEAR VICENTE ALFONSO |
| INFORMACIÓN Y COMUNICACIÓN. | PICHINCHA | QUITO | | 025112420 | grupoalmeida2009@hotmail.com | ALMEIDA PASQUEL PAUL CESAR |
| ACTIVIDADES DE SERVICIOS ADMINISTRATIVOS Y DE APOYO. | PICHINCHA | QUITO | | 084798986 | tucanopy@yahoo.com.mx | DUARTE SILVEIRA NINA |
| COMERCIO AL POR MAYOR Y AL POR MENOR; REPARACIÓN DE VEHÍCULOS AUTOMOTORES Y MOTO | PICHINCHA | QUITO | | 081843437 | armascristian@gmail.com | ARMAS GRANDES CRISTIAN RUBEN |

| | | | | | | |
|---|-----------|-------|---------------------|------------|--|---|
| TRANSPORTE Y ALMACENAMIENTO. | PICHINCHA | QUITO | LA CONCEPCIÓN | 2921177 | gerencia@wwto.com.ec | PARDO AGUILERA ARTURO |
| COMERCIO AL POR MAYOR Y AL POR MENOR; REPARACIÓN DE VEHÍCULOS AUTOMOTORES Y MOTOCONSTRUCCIÓN. | PICHINCHA | QUITO | | 6037606 | maduranc@gmail.com | DURAN CASSOLA MARCO ANTONIO |
| EXPLORACIÓN DE MINAS Y CANTERAS. | PICHINCHA | QUITO | EL BATAN | 3230403 | fsantillan@santillan.biz | SANTILLAN ALMEIDA ANGEL FRANCISCO |
| AGRICULTURA, GANADERÍA, SILVICULTURA Y PESCA. | PICHINCHA | QUITO | | 2440438 | hescobar@terragroup.com.ec | WHITE HERNANDEZ CHRISTIAN CHARLES |
| CONSTRUCCIÓN. | PICHINCHA | QUITO | EL BATAN | 2469611 | javikeins@hotmail.com | SALAZAR EDWIN RAMIRO |
| CONSTRUCCIÓN. | PICHINCHA | QUITO | | 2447761 | mpazmino@ksa.com.ec | MORA UNDA EDUARDO FERNANDO |
| INFORMACIÓN Y COMUNICACIÓN. | PICHINCHA | QUITO | SAN ISIDRO DEL INCA | 022248100 | info@constructec.com.ec | PULLAS LOPEZ CARLOS ESTEBAN |
| EXPLORACIÓN DE MINAS Y CANTERAS. | PICHINCHA | QUITO | | 2431208 | daab28@hotmail.com | ALTAMIRANO BAEZ DAVID ALEJANDRO |
| TRANSPORTE Y ALMACENAMIENTO. | PICHINCHA | QUITO | | 2469611 | msalazar@curimining.com | SORIA VENEGAS CARLOS FRANCISCO |
| ACTIVIDADES PROFESIONALES, CIENTÍFICAS Y TÉCNICAS. | PICHINCHA | QUITO | | 2840279 | olg_robert@hotmail.com | ESTRADA LOPEZ OLGER ROBERTO |
| COMERCIO AL POR MAYOR Y AL POR MENOR; REPARACIÓN DE VEHÍCULOS AUTOMOTORES Y MOTOCONSTRUCCIÓN. | PICHINCHA | QUITO | COTOCOLLAO | 26040543 | jforero@diez.com.ec | FORERO AREVALO JUAN CARLOS |
| COMERCIO AL POR MAYOR Y AL POR MENOR; REPARACIÓN DE VEHÍCULOS AUTOMOTORES Y MOTOCONSTRUCCIÓN. | PICHINCHA | QUITO | | 2616621 | cdccomicell2@hotmail.com | LOZA MARTINEZ EDUARDO ALEJANDRO |
| COMERCIO AL POR MAYOR Y AL POR MENOR; REPARACIÓN DE VEHÍCULOS AUTOMOTORES Y MOTOCONSTRUCCIÓN. | PICHINCHA | QUITO | | 2320845 | cp.asociados@yahoo.es | LUNA LUIS EDUARDO |
| COMERCIO AL POR MAYOR Y AL POR MENOR; REPARACIÓN DE VEHÍCULOS AUTOMOTORES Y MOTOCONSTRUCCIÓN. | PICHINCHA | QUITO | | 2491781 | mcarreno@tattoo.ws | CARREÑO OSSA MAURICIO ENRIQUE |
| ACTIVIDADES PROFESIONALES, CIENTÍFICAS Y TÉCNICAS. | PICHINCHA | QUITO | | 2223656 | info@shotgunecuador.com.ec | VALLEJO CABEZAS CARLOS MANUEL |
| ACTIVIDADES PROFESIONALES, CIENTÍFICAS Y TÉCNICAS. | PICHINCHA | QUITO | | 2241554 | servicampo@uio.telconet.net | PICO FLORES LEILA YUDAFIN |
| ACTIVIDADES PROFESIONALES, CIENTÍFICAS Y TÉCNICAS. | PICHINCHA | QUITO | | 023825192 | dpenafiel@fides.ec | PONTON CEVALLOS CARLOS ENRIQUE |
| CONSTRUCCIÓN. | PICHINCHA | QUITO | | 3818504 | servi.pro@hotmail.com | CHOEZ CUEVA TANIA ELIZABETH |
| ACTIVIDADES DE SERVICIOS ADMINISTRATIVOS Y DE APOYO. | PICHINCHA | QUITO | | 023330773 | ileanasunnyworld@cablemoden.com.ec | RIASCOS MONSERRATE ILEANA ISABEL |
| INDUSTRIAS MANUFACTURERAS. | PICHINCHA | QUITO | | 2469611 | hcordero10@yahoo.com | GOMEZ SALAZAR JOSE VICENTE |
| CONSTRUCCIÓN. | PICHINCHA | QUITO | | 2550350 | instalift@hotmail.com | ROMAN SANCHEZ CARLOS ALBERTO |
| TRANSPORTE Y ALMACENAMIENTO. | PICHINCHA | QUITO | | 2249811 | eivonnen@hotmail.com | CARRERA JIMENEZ LUIS ENRIQUE |
| COMERCIO AL POR MAYOR Y AL POR MENOR; REPARACIÓN DE VEHÍCULOS AUTOMOTORES Y MOTOCONSTRUCCIÓN. | PICHINCHA | QUITO | LA CONCEPCIÓN | 2822207 | c_arandi@yahoo.com | ARANDI NARANJO EDGAR BENJAMIN |
| COMERCIO AL POR MAYOR Y AL POR MENOR; REPARACIÓN DE VEHÍCULOS AUTOMOTORES Y MOTOCONSTRUCCIÓN. | PICHINCHA | QUITO | | 022407020 | vhasantesp@yahoo.com | BILBAO ALVEAR ROCIO DE LAS MERCEDES |
| COMERCIO AL POR MAYOR Y AL POR MENOR; REPARACIÓN DE VEHÍCULOS AUTOMOTORES Y MOTOCONSTRUCCIÓN. | PICHINCHA | QUITO | | 2223276 | wacarpom@hotmail.com | CARPIO PEÑAFIEL JANETH CATALINA |
| ACTIVIDADES DE SERVICIOS ADMINISTRATIVOS Y DE APOYO. | PICHINCHA | QUITO | | 023343792 | mparedes@pony-store.com | SANCHEZ ALTRIETH JOSE SEBASTIAN |
| COMERCIO AL POR MAYOR Y AL POR MENOR; REPARACIÓN DE VEHÍCULOS AUTOMOTORES Y MOTOCONSTRUCCIÓN. | PICHINCHA | QUITO | LA CONCEPCIÓN | 3332121 | mvallejo@profit-law.com | GUERRA PAREJA MARIA GABRIELA |
| COMERCIO AL POR MAYOR Y AL POR MENOR; REPARACIÓN DE VEHÍCULOS AUTOMOTORES Y MOTOCONSTRUCCIÓN. | PICHINCHA | QUITO | | 2226109 | contabilidad@plusbrand.com.ec | BANDERAS FERNANDEZ XAVIER |
| COMERCIO AL POR MAYOR Y AL POR MENOR; REPARACIÓN DE VEHÍCULOS AUTOMOTORES Y MOTOCONSTRUCCIÓN. | PICHINCHA | QUITO | | 2523340 | sysoptima_danza@hotmail.com | PEREZ GARCIA AYAX |
| ACTIVIDADES PROFESIONALES, CIENTÍFICAS Y TÉCNICAS. | PICHINCHA | QUITO | LA CONCEPCIÓN | 022456137 | arn-group@hotmail.com | LLERENA LLERENA PEPITA YOLANDA |
| COMERCIO AL POR MAYOR Y AL POR MENOR; REPARACIÓN DE VEHÍCULOS AUTOMOTORES Y MOTOCONSTRUCCIÓN. | PICHINCHA | QUITO | | 022340402 | pogocatalogo@hotmail.com | ORTIZ VINUEZA ANDRES PATRICIO |
| AGRICULTURA, GANADERÍA, SILVICULTURA Y PESCA. | PICHINCHA | QUITO | | 022525384 | contabilidad@shconstructora.com | ALVAREZ OCAMPO ROBERT SANTIAGO |
| INFORMACIÓN Y COMUNICACIÓN. | PICHINCHA | QUITO | | 2922081 | servicioscontables.ta@gmail.com | ARELLANO TOMASELLI JOSE ANTONIO |
| INFORMACIÓN Y COMUNICACIÓN. | PICHINCHA | QUITO | | 022492092 | mendara@wonton-studios.com | ENDARA CRESPO MARTIN ALBERTO |
| COMERCIO AL POR MAYOR Y AL POR MENOR; REPARACIÓN DE VEHÍCULOS AUTOMOTORES Y MOTOCONSTRUCCIÓN. | PICHINCHA | QUITO | | 025101101 | fercevallos@hotmail.com | CEVALLOS FLOR JUAN FERNANDO |
| ACTIVIDADES PROFESIONALES, CIENTÍFICAS Y TÉCNICAS. | PICHINCHA | QUITO | | 2473084 | judithelizabeth29@hotmail.com | SALGADO PACHECO MONICA MARIBEL |
| COMERCIO AL POR MAYOR Y AL POR MENOR; REPARACIÓN DE VEHÍCULOS AUTOMOTORES Y MOTOCONSTRUCCIÓN. | PICHINCHA | QUITO | | 2527100 | wblack@acevedoyasociados.com.ec | PAN CHEN AMY |
| COMERCIO AL POR MAYOR Y AL POR MENOR; REPARACIÓN DE VEHÍCULOS AUTOMOTORES Y MOTOCONSTRUCCIÓN. | PICHINCHA | QUITO | | 022430618 | totty17@hotmail.es | ALZAMORA DE MORA GUILLERMO AGUSTO |
| COMERCIO AL POR MAYOR Y AL POR MENOR; REPARACIÓN DE VEHÍCULOS AUTOMOTORES Y MOTOCONSTRUCCIÓN. | PICHINCHA | QUITO | | 022550914 | d.morales@kiimak.com | DE SOUZA CARLA CECILIA |
| INFORMACIÓN Y COMUNICACIÓN. | PICHINCHA | QUITO | | 2441550 | domenica@aunasoft.com | CANTOS LLANGARI CAMILA DOMENICA |
| ACTIVIDADES INMOBILIARIAS. | PICHINCHA | QUITO | | 2235902 | PGUERRA@AUDICOMEX.COM | COSTALES SALGADO EDUARDO GUSTAVO |
| COMERCIO AL POR MAYOR Y AL POR MENOR; REPARACIÓN DE VEHÍCULOS AUTOMOTORES Y MOTOCONSTRUCCIÓN. | PICHINCHA | QUITO | | 026035793 | veronica_g@importadorabader.com | BADER REHPANI ANA LUCIA |
| ACTIVIDADES DE SERVICIOS ADMINISTRATIVOS Y DE APOYO. | PICHINCHA | QUITO | | 023333560 | ctrujillo@auditconsulting.ec | MUÑOZ PASQUEL ESTEBAN ARTURO |
| ACTIVIDADES INMOBILIARIAS. | PICHINCHA | QUITO | | 023801167 | laguirre@maxyconsult.com.ec | GUZMAN PLAZA LISIMACO |
| ENSEÑANZA. | PICHINCHA | QUITO | | 026039481 | andrangojuan@yahoo.com | GUEVARA ALBUJA MARIA DOLORES |
| ACTIVIDADES FINANCIERAS Y DE SEGUROS. | PICHINCHA | QUITO | | 23801167 | laguirre@maxyconsult.com.ec | ORDOÑEZ BACA DE VILLAMAR MONICA MAGDALENA |
| COMERCIO AL POR MAYOR Y AL POR MENOR; REPARACIÓN DE VEHÍCULOS AUTOMOTORES Y MOTOCONSTRUCCIÓN. | PICHINCHA | QUITO | SANTA PRISCA | 2678215 | elizabeth22091@hotmail.com | CIFUENTES ESPINOSA JUAN ELIAS |
| ACTIVIDADES PROFESIONALES, CIENTÍFICAS Y TÉCNICAS. | PICHINCHA | QUITO | EL BATAN | 2227592 | clbaldeonb@hotmail.com | CAMPOS MAZON MALCONN BENIGNO |
| CONSTRUCCIÓN. | PICHINCHA | QUITO | | 022564181 | gloria.penia@hinsaec.com | HIDALGO MARTINOD ANA CARMEN |
| ACTIVIDADES DE SERVICIOS ADMINISTRATIVOS Y DE APOYO. | PICHINCHA | QUITO | | 022277233 | capacitar@capacitravel.com | MEDINA MAYORGA RODRIGO NICOLAY |
| ACTIVIDADES INMOBILIARIAS. | PICHINCHA | QUITO | | 23560500 | haciendalavictoria@hotmail.com | TAPIA JARAMILLO MELIDA JUDITH CECILIA |
| ACTIVIDADES PROFESIONALES, CIENTÍFICAS Y TÉCNICAS. | PICHINCHA | QUITO | CUMBAYÁ | 2225254 | gerencia@companianacionaldetrIBUTACION.COM | PAREDES TELLO FAUSTO RUBEN |
| ACTIVIDADES INMOBILIARIAS. | PICHINCHA | QUITO | | 3283439 | fdocueva@hotmail.com | CARDENAS CEVALLOS LISETTE DEL CARMEN |
| TRANSPORTE Y ALMACENAMIENTO. | PICHINCHA | QUITO | | 2527637 | zbarahona@zexpressecuador.com | BARAHONA LOZANO ZAMIA EULALIA |
| INDUSTRIAS MANUFACTURERAS. | PICHINCHA | QUITO | | 2526372 | luistirado@emprendedores.org.ec | IBARRA PARRA AMERICA YOLANDA |
| CONSTRUCCIÓN. | PICHINCHA | QUITO | | 23826200 | ysoto@sigmansa.com | CRUZ VELEZ CARLOS GUILLERMO |
| ACTIVIDADES PROFESIONALES, CIENTÍFICAS Y TÉCNICAS. | PICHINCHA | QUITO | | 0422504087 | revlily@gmail.com | GUTIERREZ CHAVEZ LILIA INES |
| COMERCIO AL POR MAYOR Y AL POR MENOR; REPARACIÓN DE VEHÍCULOS AUTOMOTORES Y MOTOCONSTRUCCIÓN. | PICHINCHA | QUITO | | 023300760 | ditesa.admuio@hotmail.com | ACOSTA PEREZ SANTIAGO MANUEL |
| EXPLORACIÓN DE MINAS Y CANTERAS. | PICHINCHA | QUITO | | 022266096 | frodriguez@seismiccorp.ec | VASQUEZ MEJIA JUAN FRANCISCO |
| CONSTRUCCIÓN. | PICHINCHA | QUITO | | 2378323 | sermain.rf@hotmail.com | FLORES ECHEVERRIA RODRIGO MARCELO |
| COMERCIO AL POR MAYOR Y AL POR MENOR; REPARACIÓN DE VEHÍCULOS AUTOMOTORES Y MOTOCONSTRUCCIÓN. | PICHINCHA | QUITO | EL BATAN | 2440042 | dianism11@hotmail.com | NARVAEZ ESPIN JORGE LEONARDO |
| ACTIVIDADES PROFESIONALES, CIENTÍFICAS Y TÉCNICAS. | PICHINCHA | QUITO | | 022467777 | christian.flores@tmf-group.com | CONSULTLMZ CIA. LTDA. |
| AGRICULTURA, GANADERÍA, SILVICULTURA Y PESCA. | PICHINCHA | QUITO | | 022562680 | ulianovam@bustamante.com.ec | BUSTAMANTE CRESPO JOSE RAFAEL |

| | | | | | |
|--|-----------|-------|------------|-----------------------------------|---|
| COMERCIO AL POR MAYOR Y AL POR MENOR; REPARACIÓN DE VEHÍCULOS AUTOMOTORES Y MOTO | PICHINCHA | QUITO | 2527110 | gigatelsa.sa@gmail.com | PEREZ PUENTE ALEJANDRO FRANCISCO |
| COMERCIO AL POR MAYOR Y AL POR MENOR; REPARACIÓN DE VEHÍCULOS AUTOMOTORES Y MOTO | PICHINCHA | QUITO | 2475566 | contadorgeneral@grupo-atlas.com | CHAVEZ PALACIOS JOHANNA ESTEFANIA |
| ACTIVIDADES PROFESIONALES, CIENTÍFICAS Y TÉCNICAS. | PICHINCHA | QUITO | 2545239 | gloaizal@hotmail.com | LOAIZA LOPEZ GIOVANNY ANDRES |
| CONSTRUCCIÓN. | PICHINCHA | QUITO | 022974533 | manbel_o@constructoramc.com | MOLINA CAMACHO CESAR ANTONIO |
| ACTIVIDADES FINANCIERAS Y DE SEGUROS. | PICHINCHA | QUITO | 023317452 | MAURICIO.ARIAS@DIGITALARIAS.COM | ARIAS QUINGA MAURICIO FERNANDO |
| COMERCIO AL POR MAYOR Y AL POR MENOR; REPARACIÓN DE VEHÍCULOS AUTOMOTORES Y MOTO | PICHINCHA | QUITO | 023803964 | arturos100@yahoo.com | LEGUISAMO NARANJO JULIA ELIZABETH |
| COMERCIO AL POR MAYOR Y AL POR MENOR; REPARACIÓN DE VEHÍCULOS AUTOMOTORES Y MOTO | PICHINCHA | QUITO | 2430045 | rodriguezgarciajuan@hotmail.com | JARRIN VIÑA ADRIANA KARINA |
| AGRICULTURA, GANADERÍA, SILVICULTURA Y PESCA. | PICHINCHA | QUITO | 2410760 | alhacienda@alvarezbarba.com.ec | ALVAREZ VILLOTA MARIA DE LOURDES SUSANA |
| CONSTRUCCIÓN. | PICHINCHA | QUITO | 2267411 | anaaguirrepa@yahoo.com | MOSCOSO DAVILA BLASCO ENRIQUE |
| COMERCIO AL POR MAYOR Y AL POR MENOR; REPARACIÓN DE VEHÍCULOS AUTOMOTORES Y MOTO | PICHINCHA | QUITO | 2454286 | egavilal@aol.com | CHAVEZ CASTILLON CARLOS XAVIER |
| COMERCIO AL POR MAYOR Y AL POR MENOR; REPARACIÓN DE VEHÍCULOS AUTOMOTORES Y MOTO | PICHINCHA | QUITO | 2527100 | emitte@acevedoyosociados.com.ec | ACEVEDO AMAYA SANDRA PATRICIA |
| COMERCIO AL POR MAYOR Y AL POR MENOR; REPARACIÓN DE VEHÍCULOS AUTOMOTORES Y MOTO | PICHINCHA | QUITO | 2252393 | jnaranzo.psa@gifec.com | VACA GUZMAN RENE ERNESTO ANTONIO |
| COMERCIO AL POR MAYOR Y AL POR MENOR; REPARACIÓN DE VEHÍCULOS AUTOMOTORES Y MOTO | PICHINCHA | QUITO | 26046723 | cescobar@innovamiento.com | ESCOBAR GARZON CHRISTIAN WLADIMIR |
| COMERCIO AL POR MAYOR Y AL POR MENOR; REPARACIÓN DE VEHÍCULOS AUTOMOTORES Y MOTO | PICHINCHA | QUITO | 2862588 | kbosquez@grupohanaska.com | PAREDES RIBADENEIRA DIEGO GABRIEL |
| INFORMACIÓN Y COMUNICACIÓN. | PICHINCHA | QUITO | 2266674 | biohelptech@yahoo.com | HERNANDEZ HEREDIA ORLANDO LUIS |
| INDUSTRIAS MANUFACTURERAS. | PICHINCHA | QUITO | 022350558 | sysoptima_danza@hotmail.com | BERMUDEZ GRIJALVA GUIDO ALEJANDRO |
| INDUSTRIAS MANUFACTURERAS. | PICHINCHA | QUITO | 2257921 | aduenas@consensos.com.ec | HUGHES IAN |
| CONSTRUCCIÓN. | PICHINCHA | QUITO | 3004135 | telecprof@hotmail.com | HINOJOSA REDROVAN JOHN WILLIAM |
| AGRICULTURA, GANADERÍA, SILVICULTURA Y PESCA. | PICHINCHA | QUITO | 3330175 | ramirovalarezo@hotmail.com | VALAREZO RUBIANES RAMIRO HECTOR |
| COMERCIO AL POR MAYOR Y AL POR MENOR; REPARACIÓN DE VEHÍCULOS AUTOMOTORES Y MOTO | PICHINCHA | QUITO | 2252412 | f.guevara@nutriprotec.com.ec | GIRON AZOCAR HECTOR ANSELMO |
| AGRICULTURA, GANADERÍA, SILVICULTURA Y PESCA. | PICHINCHA | QUITO | 2922208 | servicioscontables.ta@gmail.com | SAENZ ANDRADE PABLO ANDRES |
| CONSTRUCCIÓN. | PICHINCHA | QUITO | 2587196 | constructorasanchez@andinanet.net | ZAVALA CRIOLLO MARTHA YOLANDA |
| INFORMACIÓN Y COMUNICACIÓN. | PICHINCHA | QUITO | 023811983 | calavachita@gmail.com | CALVACHE VELASCO GABRIELA |
| CONSTRUCCIÓN. | PICHINCHA | QUITO | 2374133 | esaudosejo@yahoo.es | OSEJO CASTILLO REMBERTO ESAUD |
| COMERCIO AL POR MAYOR Y AL POR MENOR; REPARACIÓN DE VEHÍCULOS AUTOMOTORES Y MOTO | PICHINCHA | QUITO | 2485889 | juanapatria@hotmail.com | BAUTISTA MUELA JUANA PATRICIA |
| COMERCIO AL POR MAYOR Y AL POR MENOR; REPARACIÓN DE VEHÍCULOS AUTOMOTORES Y MOTO | PICHINCHA | QUITO | 023801514 | sebastian@compuengine.com.ec | VIVANCO SALAZAR WALTER WLADIMIR |
| ACTIVIDADES PROFESIONALES, CIENTÍFICAS Y TÉCNICAS. | PICHINCHA | QUITO | 022446660 | consultorasidkenu@gmail.com | PORTILLA CARRERA MARIANA ARACELY |
| INDUSTRIAS MANUFACTURERAS. | PICHINCHA | QUITO | 022525593 | marifergu8@hotmail.com | BBR REPRESENTACIONES CIA. LTDA. |
| ACTIVIDADES INMOBILIARIAS. | PICHINCHA | QUITO | 2824797 | jchamorro@elrayo.com.ec | YBARZ ABEDRABO MARIA JOSE |
| TRANSPORTE Y ALMACENAMIENTO. | PICHINCHA | QUITO | 2868490 | fguerra@aeronetsa.net | GUERRA OLMEDO FABIAN |
| ACTIVIDADES PROFESIONALES, CIENTÍFICAS Y TÉCNICAS. | PICHINCHA | QUITO | 2435214 | patricia.espinosa@me.com | ESPINOZA RAMOS MIRIAM PATRICIA |
| COMERCIO AL POR MAYOR Y AL POR MENOR; REPARACIÓN DE VEHÍCULOS AUTOMOTORES Y MOTO | PICHINCHA | QUITO | 023317146 | paraujo@lansey.com | BOUGAUD GEORGES BERNARD |
| INDUSTRIAS MANUFACTURERAS. | PICHINCHA | QUITO | 022422147 | infoecuador@basicfarm.com | APONTE GUZMAN ALVARO |
| TRANSPORTE Y ALMACENAMIENTO. | PICHINCHA | QUITO | 2272250 | marco.torres@arrowecuador.com | MN&O BUSINESS SOLUTION S.A. |
| ACTIVIDADES PROFESIONALES, CIENTÍFICAS Y TÉCNICAS. | PICHINCHA | QUITO | 2432717 | spaez@gifec.com | AGUIRRE DURAN MARCELO VICENTE |
| ACTIVIDADES PROFESIONALES, CIENTÍFICAS Y TÉCNICAS. | PICHINCHA | QUITO | 2259335 | jacquelinecevallosa@hotmail.com | FUENTES CEVALLOS ANDRES EDUARDO |
| TRANSPORTE Y ALMACENAMIENTO. | PICHINCHA | QUITO | 022483696 | norlam@andinanet.net | CEVALLOS ACOSTA PEDRO FERMIN |
| ACTIVIDADES INMOBILIARIAS. | PICHINCHA | QUITO | 022420740 | menesesl@bagant.com | MENESES ESPINOSA MIGUEL LEONARDO |
| COMERCIO AL POR MAYOR Y AL POR MENOR; REPARACIÓN DE VEHÍCULOS AUTOMOTORES Y MOTO | PICHINCHA | QUITO | 022544877 | mreyes@metro.com.ec | MOREIRA CEDEÑO ZAIDA ESPERANZA |
| ACTIVIDADES FINANCIERAS Y DE SEGUROS. | PICHINCHA | QUITO | 045112378 | dvelez@fodevasa.com | MACIAS ROCA GUILLERMO ENRIQUE |
| ACTIVIDADES DE SERVICIOS ADMINISTRATIVOS Y DE APOYO. | PICHINCHA | QUITO | 022297602 | olae@gruporepcon.com | ERNBERG OLA IVAR |
| INFORMACIÓN Y COMUNICACIÓN. | PICHINCHA | QUITO | 042682550 | guillermo.aguirre@pttdigital.net | DE OLIVEIRA ALLU JOSE MANUEL |
| ACTIVIDADES INMOBILIARIAS. | PICHINCHA | QUITO | 022583401 | chovvysc11@hotmail.com | SCHWEITZER MELO AMPARO DEL ROCIO |
| COMERCIO AL POR MAYOR Y AL POR MENOR; REPARACIÓN DE VEHÍCULOS AUTOMOTORES Y MOTO | PICHINCHA | QUITO | 022231216 | aluna@identra.com.ec | LUNA SERRANO ALFREDO |
| INDUSTRIAS MANUFACTURERAS. | PICHINCHA | QUITO | 2474120 | megagraf@andinanet.net | AREVALO MOSCOSO FERNANDO IGNACIO |
| TRANSPORTE Y ALMACENAMIENTO. | PICHINCHA | QUITO | 2268500 | ximena.ayala@kuehne-nagel.com | VILLAVICENCIO CALDERON CARLOS ARMANDO |
| COMERCIO AL POR MAYOR Y AL POR MENOR; REPARACIÓN DE VEHÍCULOS AUTOMOTORES Y MOTO | PICHINCHA | QUITO | 022460668 | manuelantoniodelgado@hotmail.com | DELGADO DELGADO MANUEL ANTONIO |
| COMERCIO AL POR MAYOR Y AL POR MENOR; REPARACIÓN DE VEHÍCULOS AUTOMOTORES Y MOTO | PICHINCHA | QUITO | 2263504 | deise_tuqueres@yahoo.com | RIVADENEIRA ICAZA DIEGO ESTEBAN |
| ACTIVIDADES PROFESIONALES, CIENTÍFICAS Y TÉCNICAS. | PICHINCHA | QUITO | 2555669 | consue.andrade@hotmail.com | CRUZ CHICAIZA RICARDO ESTEBAN |
| INFORMACIÓN Y COMUNICACIÓN. | PICHINCHA | QUITO | 023333228 | tatiana.rodriguez@amadeus.com | GOMEZ ORTIZ ALVARO ALONSO |
| COMERCIO AL POR MAYOR Y AL POR MENOR; REPARACIÓN DE VEHÍCULOS AUTOMOTORES Y MOTO | PICHINCHA | QUITO | 3823867 | cpena@adexus.com.ec | LAPO ESPINOSA MANUEL ANGEL |
| COMERCIO AL POR MAYOR Y AL POR MENOR; REPARACIÓN DE VEHÍCULOS AUTOMOTORES Y MOTO | PICHINCHA | QUITO | 022807980 | apasquel@alltech.com | SALAZAR ACOSTA CRISTIAN |
| COMERCIO AL POR MAYOR Y AL POR MENOR; REPARACIÓN DE VEHÍCULOS AUTOMOTORES Y MOTO | PICHINCHA | QUITO | 2621179 | bometatisa@yahoo.com | MOREANO TRIVIÑO GLORIA PATRICIA |
| ACTIVIDADES DE SERVICIOS ADMINISTRATIVOS Y DE APOYO. | PICHINCHA | QUITO | 23318270 | vmazon@wps-sa.com | MAZON ALMEIDA JAMES VICENTE |
| ACTIVIDADES PROFESIONALES, CIENTÍFICAS Y TÉCNICAS. | PICHINCHA | QUITO | 2254323 | vrodriguez5112@gmail.com | CORRAL BUSTAMANTE DAVID |
| ACTIVIDADES INMOBILIARIAS. | PICHINCHA | QUITO | 023237787 | lvera@mplus.ec | VERA PAZMIÑO LIZIE ZOLANGE |
| COMERCIO AL POR MAYOR Y AL POR MENOR; REPARACIÓN DE VEHÍCULOS AUTOMOTORES Y MOTO | PICHINCHA | QUITO | 022823186 | corp@adrianahoyos.com | RAMIREZ SALAZAR RAFAEL FERNANDO |
| INDUSTRIAS MANUFACTURERAS. | PICHINCHA | QUITO | 2232400 | nestle@ec.nestle.com | VERA LOOR ERNESTO XAVIER |
| ACTIVIDADES PROFESIONALES, CIENTÍFICAS Y TÉCNICAS. | PICHINCHA | QUITO | 6046791 | consultores@taxfincorp.com | ALMEIDA CARRION LUCIANO RODRIGO |
| EXPLOTACIÓN DE MINAS Y CANTERAS. | PICHINCHA | QUITO | 2459712 | edison.ayala@ecuador.lafarge.com | CORREA VASCONEZ JOSE ANTONIO |
| ACTIVIDADES INMOBILIARIAS. | PICHINCHA | QUITO | 2224985640 | adrianat_1970@hotmail.com | DURAN PITARQUE HERNAN RAMIRO |
| ACTIVIDADES INMOBILIARIAS. | PICHINCHA | QUITO | 3230303 | joedcaro@access.net.ec | CARVAJAL ROUSSEAU JORGE EDMUNDO |
| ACTIVIDADES INMOBILIARIAS. | PICHINCHA | QUITO | 2544389 | masalazar@gestorinc.com | SALAZAR CARVAJAL MARIA AUGUSTA |

| | | | | | |
|--|-----------|-------|------------|-----------------------------------|---|
| ACTIVIDADES DE SERVICIOS ADMINISTRATIVOS Y DE APOYO. | PICHINCHA | QUITO | 023200952 | sarita_alex@yahoo.com | ALQUINGA GUNSHA SEGUNDO EDUARDO |
| INDUSTRIAS MANUFACTURERAS. | PICHINCHA | QUITO | 022850990 | aragon@gratol.com | TERAN TORRES MARIA GENOVEVA |
| COMERCIO AL POR MAYOR Y AL POR MENOR; REPARACIÓN DE VEHÍCULOS AUTOMOTORES Y MOTO | PICHINCHA | QUITO | 0222443488 | adriana@bauer.com.co | CALDERON MUÑOZ ADRIANA EUNICE |
| ACTIVIDADES PROFESIONALES, CIENTÍFICAS Y TÉCNICAS. | PICHINCHA | QUITO | 022402687 | attitude.cus@gmail.com | HERRERA MORENO LUIS FERNANDO |
| AGRICULTURA, GANADERÍA, SILVICULTURA Y PESCA. | PICHINCHA | QUITO | 2276407 | supercias_clientes@adcontur.com | DAVILA SILVA PABLO ANDRES |
| COMERCIO AL POR MAYOR Y AL POR MENOR; REPARACIÓN DE VEHÍCULOS AUTOMOTORES Y MOTO | PICHINCHA | QUITO | 2255929 | medicaxe@uio.satnet.net | REYES TIGUA ANGELA TANYA |
| ACTIVIDADES DE ALOJAMIENTO Y DE SERVICIO DE COMIDAS. | PICHINCHA | QUITO | 022265265 | jaarosemena@nobis.com.ec | AROSEMENA ROMERO JOSE ANTONIO |
| ACTIVIDADES PROFESIONALES, CIENTÍFICAS Y TÉCNICAS. | PICHINCHA | QUITO | 2501008 | oswalrojo@hotmail.com | MENENDEZ VICTORES ENRIQUE ABSALON |
| ACTIVIDADES FINANCIERAS Y DE SEGUROS. | PICHINCHA | QUITO | 023330111 | jmancero@magnaec.com.ec | MANCERO GALLEGOS JEANNET ALEXANDRA |
| COMERCIO AL POR MAYOR Y AL POR MENOR; REPARACIÓN DE VEHÍCULOS AUTOMOTORES Y MOTO | PICHINCHA | QUITO | 022261444 | jcarias@fideval.com | ARTETA CARDENAS IRENE |
| ACTIVIDADES INMOBILIARIAS. | PICHINCHA | QUITO | 2547854 | aprocontrol@hotmail.com | MARCOVICI LONGAVER ALFREDO MARCELO |
| COMERCIO AL POR MAYOR Y AL POR MENOR; REPARACIÓN DE VEHÍCULOS AUTOMOTORES Y MOTO | PICHINCHA | QUITO | 2525203 | fs2@fs-abogados.com | FERNANDEZ-SALVADOR CHAUVET ANDRES ESTEBAN |
| ACTIVIDADES DE SERVICIOS ADMINISTRATIVOS Y DE APOYO. | PICHINCHA | QUITO | 022450115 | cetagua@cetaguaecuador.com | DURAN PINO GASTON ARMANDO |
| COMERCIO AL POR MAYOR Y AL POR MENOR; REPARACIÓN DE VEHÍCULOS AUTOMOTORES Y MOTO | PICHINCHA | QUITO | 2276537 | laswell@grandes-bodegas.com | MUÑOZ PAZMIÑO PAQUITA DEL CARMEN |
| EXPLOTACIÓN DE MINAS Y CANTERAS. | PICHINCHA | QUITO | 022220198 | san_asesorlegal@yahoo.com | VASQUEZ MONTESINOS GUSTAVO EDMUNDO |
| ACTIVIDADES INMOBILIARIAS. | PICHINCHA | QUITO | 2343509 | catsanchez62@hotmail.com | CEVALLOS ROJAS EDISON GUSTAVO |
| COMERCIO AL POR MAYOR Y AL POR MENOR; REPARACIÓN DE VEHÍCULOS AUTOMOTORES Y MOTO | PICHINCHA | QUITO | 6041877 | fbergantinos@kiel-ec.com | BERGANTINOS LOYARTE MODESTO FRANCISCO |
| CONSTRUCCIÓN. | PICHINCHA | QUITO | 092720118 | ditcore@interactive.net | ANASI CAIZATO A LUIS ENRIQUE |
| SUMINISTRO DE ELECTRICIDAD, GAS, VAPOR Y AIRE ACONDICIONADO. | PICHINCHA | QUITO | 02-3330869 | mvaca@fccig.com | VACA CASTILLO MARCIA IRENE |
| ACTIVIDADES INMOBILIARIAS. | PICHINCHA | QUITO | 022986495 | secretaria@teran-teran.com | CHANCUSIG QUINATO A SEGUNDO GALO |
| COMERCIO AL POR MAYOR Y AL POR MENOR; REPARACIÓN DE VEHÍCULOS AUTOMOTORES Y MOTO | PICHINCHA | QUITO | 2412624 | contabilidad1@virumec.com | GALLEGOS CHIRIBOGA JOSE IVAN |
| OTRAS ACTIVIDADES DE SERVICIOS. | PICHINCHA | QUITO | 022508484 | marco.nunez@martinizing-ec.com | DONOSO PROAÑO MARIA LUCIA |
| SUMINISTRO DE ELECTRICIDAD, GAS, VAPOR Y AIRE ACONDICIONADO. | PICHINCHA | QUITO | 022437046 | lgomez@transtelco.ec | JOHN SMITH |
| COMERCIO AL POR MAYOR Y AL POR MENOR; REPARACIÓN DE VEHÍCULOS AUTOMOTORES Y MOTO | PICHINCHA | QUITO | 2635205 | dieselsurec@hotmail.com | VARELA PESANTES JOSE GUILLERMO |
| ACTIVIDADES DE SERVICIOS ADMINISTRATIVOS Y DE APOYO. | PICHINCHA | QUITO | 2524863 | gimorales1071@andinanet.net | ALVAREZ SALAZAR EDITH PATRICIA |
| ACTIVIDADES PROFESIONALES, CIENTÍFICAS Y TÉCNICAS. | PICHINCHA | QUITO | 3801115 | audiam@uio.satnet.net | RAMIREZ LOPEZ CLAUDIA |
| INFORMACIÓN Y COMUNICACIÓN. | PICHINCHA | QUITO | 2260301 | Inavarrete@cinemark.com.ec | WRIGHT VELA ESTEBAN PATRICIO |
| COMERCIO AL POR MAYOR Y AL POR MENOR; REPARACIÓN DE VEHÍCULOS AUTOMOTORES Y MOTO | PICHINCHA | QUITO | 2692770 | | JAEN LIMNIO EDUARDO ENRIQUE |
| ACTIVIDADES DE SERVICIOS ADMINISTRATIVOS Y DE APOYO. | PICHINCHA | QUITO | 023301196 | turismo@maxiviajes.com | CALDERON ARAUZ FERNANDO XAVIER |
| ACTIVIDADES FINANCIERAS Y DE SEGUROS. | PICHINCHA | QUITO | 2540985 | carizaga@vidasana.ec | VAREA GUAYASAMIN JUAN JERONIMO |
| TRANSPORTE Y ALMACENAMIENTO. | PICHINCHA | QUITO | 2985710 | alexandra.vasquez@dhl.com | LUCAS LANDI SEBASTIAN |
| COMERCIO AL POR MAYOR Y AL POR MENOR; REPARACIÓN DE VEHÍCULOS AUTOMOTORES Y MOTO | PICHINCHA | QUITO | 022600777 | luis.caldero@red-partner.com | CALERO PERALTA LUIS ADRIANO |
| EXPLOTACIÓN DE MINAS Y CANTERAS. | PICHINCHA | QUITO | 2985300 | angel.anchundia@petrobras.com | GREMES CORDERO JORGE JAVIER |
| COMERCIO AL POR MAYOR Y AL POR MENOR; REPARACIÓN DE VEHÍCULOS AUTOMOTORES Y MOTO | PICHINCHA | QUITO | 2249200 | gerencia@evigisa.com | CALVOPIÑA HERRERA MARCELO ANTONIO |
| COMERCIO AL POR MAYOR Y AL POR MENOR; REPARACIÓN DE VEHÍCULOS AUTOMOTORES Y MOTO | PICHINCHA | QUITO | 023477370 | carmela.ecuador@deltagengroup.com | GOMEZ MORAL CONSUELO ELENA |
| EXPLOTACIÓN DE MINAS Y CANTERAS. | PICHINCHA | QUITO | 022904027 | info@kluane-ecuador.ec | QUEVEDO NOLIVOS LUIS ABDON |
| EXPLOTACIÓN DE MINAS Y CANTERAS. | PICHINCHA | QUITO | 022243212 | Jorge.Gomez@nov.com | AYOUNG ORTIZ DANIEL |
| ACTIVIDADES PROFESIONALES, CIENTÍFICAS Y TÉCNICAS. | PICHINCHA | QUITO | 2444048 | info@smartpro.com.ec | RIVADENEIRA SILVA MARIO ROBERTO |
| COMERCIO AL POR MAYOR Y AL POR MENOR; REPARACIÓN DE VEHÍCULOS AUTOMOTORES Y MOTO | PICHINCHA | QUITO | 022523025 | gloriasepa@yahoo.es | RUBIO LOZADA FREDDY RICARDO |
| EXPLOTACIÓN DE MINAS Y CANTERAS. | PICHINCHA | QUITO | 3814880 | fatima.tubon@geopetsa.com | MIHAİL RADU |
| ACTIVIDADES INMOBILIARIAS. | PICHINCHA | QUITO | 022236235 | ideascorp2012@hotmail.com | MANCHENO PONCE TELMO EDUARDO |
| INDUSTRIAS MANUFACTURERAS. | PICHINCHA | QUITO | 2250205 | lleon@bestsupplytech.com | LEON TORRES EDWIN XAVIER |
| INDUSTRIAS MANUFACTURERAS. | PICHINCHA | QUITO | 2807562 | puntoquimica@gmail.com | KLING FERNANDEZ ALBERTO |
| COMERCIO AL POR MAYOR Y AL POR MENOR; REPARACIÓN DE VEHÍCULOS AUTOMOTORES Y MOTO | PICHINCHA | QUITO | 022269607 | jacare@interactive.net.ec | CASTILLO SANDRA ELENA |
| INFORMACIÓN Y COMUNICACIÓN. | PICHINCHA | QUITO | 022986440 | ceo@interactive.com.ec | CHEME DELGADO FABRICIO BARON |
| EXPLOTACIÓN DE MINAS Y CANTERAS. | PICHINCHA | QUITO | 022261190 | fmanguia@elipe.com.ec | ROJAS CHANALUISA FILIBERTO WLADIMIR |
| COMERCIO AL POR MAYOR Y AL POR MENOR; REPARACIÓN DE VEHÍCULOS AUTOMOTORES Y MOTO | PICHINCHA | QUITO | 2221253 | m.sanchez@dismacompu.com.ec | SANCHEZ CORDOVA MARCO XAVIER |
| COMERCIO AL POR MAYOR Y AL POR MENOR; REPARACIÓN DE VEHÍCULOS AUTOMOTORES Y MOTO | PICHINCHA | QUITO | 022629370 | provemaderaecuador@hotmail.com | MUÑOZ LUNA JUAN ARMANDO |
| ACTIVIDADES DE SERVICIOS ADMINISTRATIVOS Y DE APOYO. | PICHINCHA | QUITO | 2550911 | thexplor@andinanet.net | NUÑEZ MONAR JOSE AURELIO |
| CONSTRUCCIÓN. | PICHINCHA | QUITO | 2977600 | azul@azul.com.ec | PHILLIPS COOPER WILLIAM WALLACE |
| ACTIVIDADES DE SERVICIOS ADMINISTRATIVOS Y DE APOYO. | PICHINCHA | QUITO | 22250412 | jedgerton@emgroup.com.ec | EDGERTON DELGADO JOHN |
| COMERCIO AL POR MAYOR Y AL POR MENOR; REPARACIÓN DE VEHÍCULOS AUTOMOTORES Y MOTO | PICHINCHA | QUITO | 2252240 | mej357@uiosatnet.com | BURBANO SERRANO MARIA EULALIA |
| ACTIVIDADES DE SERVICIOS ADMINISTRATIVOS Y DE APOYO. | PICHINCHA | QUITO | 2544302 | paulina@arevaloyasociados.net | ZURITA CABRERA JOSE BENEDICTO |
| COMERCIO AL POR MAYOR Y AL POR MENOR; REPARACIÓN DE VEHÍCULOS AUTOMOTORES Y MOTO | PICHINCHA | QUITO | 022271022 | mnavarro@dispetro.com | DARQUEA ALOMIA ALFONSO JOSE |
| ACTIVIDADES PROFESIONALES, CIENTÍFICAS Y TÉCNICAS. | PICHINCHA | QUITO | 022261192 | fmanguia@elipe.com.ec | ROJAS CHANALUISA FILIBERTO WLADIMIR |
| COMERCIO AL POR MAYOR Y AL POR MENOR; REPARACIÓN DE VEHÍCULOS AUTOMOTORES Y MOTO | PICHINCHA | QUITO | 022557686 | dataradio@andinanet.net | VALENZUELA ARIAS OSWALDO FABIAN |
| ACTIVIDADES PROFESIONALES, CIENTÍFICAS Y TÉCNICAS. | PICHINCHA | QUITO | 022239367 | epca1102@persatecsa.com | CERDA ALBUJA MILTON ALFREDO |
| AGRICULTURA, GANADERÍA, SILVICULTURA Y PESCA. | PICHINCHA | QUITO | 022922351 | rosariog@buildequa.com | APPEL JOSEF |
| CONSTRUCCIÓN. | PICHINCHA | QUITO | 022259433 | turconti@andinanet.net | GUARDERAS SANCHEZ JAIME ALFONSO |
| COMERCIO AL POR MAYOR Y AL POR MENOR; REPARACIÓN DE VEHÍCULOS AUTOMOTORES Y MOTO | PICHINCHA | QUITO | 2444880 | contabilidad@rejapon.com | GARCIA MAYA MARCELO EDUARDO |
| INDUSTRIAS MANUFACTURERAS. | PICHINCHA | QUITO | 022807535 | acueva@pinturasamerica.com | MEDINA MANCELA JOSE LUIS |
| COMERCIO AL POR MAYOR Y AL POR MENOR; REPARACIÓN DE VEHÍCULOS AUTOMOTORES Y MOTO | PICHINCHA | QUITO | 2237143 | ormcotelar@andinanet.net | ROJAS MIRANDA MARIA DE LOURDES |
| INDUSTRIAS MANUFACTURERAS. | PICHINCHA | QUITO | 3564221 | frankn@logikard.com | NANKERVIS MATEUS FRANK ANTHONY |

| | | | | | | |
|--|-----------|-------|------------|-------------------|--------------------------------------|--|
| CONSTRUCCIÓN. | PICHINCHA | QUITO | 2492468 | | | ZAVALA SANABRIA ELVER JORGE |
| COMERCIO AL POR MAYOR Y AL POR MENOR; REPARACIÓN DE VEHÍCULOS AUTOMOTORES Y MOTO | PICHINCHA | QUITO | 2559736 | | alcavir@hotmail.com | HIDALGO BORJA FANNY CECILIA |
| COMERCIO AL POR MAYOR Y AL POR MENOR; REPARACIÓN DE VEHÍCULOS AUTOMOTORES Y MOTO | PICHINCHA | QUITO | 2245621 | | hidroasit@uio.satnet.net | MUÑOZ RIOFRIO KELVIN FABIAN AUGUSTO |
| ACTIVIDADES DE ALOJAMIENTO Y DE SERVICIO DE COMIDAS. | PICHINCHA | QUITO | 2545193 | | informes@hotelreinaisabel.com | JARAMILLO SALANDRA LEONARDO GABRIEL |
| COMERCIO AL POR MAYOR Y AL POR MENOR; REPARACIÓN DE VEHÍCULOS AUTOMOTORES Y MOTO | PICHINCHA | QUITO | 023430655 | POMASQUI | ccaveg@hotmail.com | VARON CASA MANUEL GUILLERMO |
| COMERCIO AL POR MAYOR Y AL POR MENOR; REPARACIÓN DE VEHÍCULOS AUTOMOTORES Y MOTO | PICHINCHA | QUITO | 2232400 | | alcarrillocoq@yahoo.es | LARGO TOBAR HENRY JORGE |
| CONSTRUCCIÓN. | PICHINCHA | QUITO | 2472766 | | esmontsa@hotmail.com | CORDOVA QUIROGA IVAN OLIVERIO |
| COMERCIO AL POR MAYOR Y AL POR MENOR; REPARACIÓN DE VEHÍCULOS AUTOMOTORES Y MOTO | PICHINCHA | QUITO | 022040140 | | mayo_sabogal@hotmail.com | SABOGAL CRUZ MARIA DE LOS ANGELES |
| INDUSTRIAS MANUFACTURERAS. | PICHINCHA | QUITO | 23463086 | COTOCOLLAO | amacias@ntecuador.com | MACIAS VALENCIA ALVARO DE JESUS |
| ACTIVIDADES DE SERVICIOS ADMINISTRATIVOS Y DE APOYO. | PICHINCHA | QUITO | 2462213 | | info@jarnatravel.com | MANTILLA MACHASILLA DAVID PATRICIO |
| ACTIVIDADES DE SERVICIOS ADMINISTRATIVOS Y DE APOYO. | PICHINCHA | QUITO | 022437137 | IÑAQUITO | contabilidadjetworld@grupojet.com.ec | SUAJES ROMAN JOSE HERNAN |
| AGRICULTURA, GANADERÍA, SILVICULTURA Y PESCA. | PICHINCHA | QUITO | 2521180 | | xaviflo76@hotmail.com | PINTO GAIBOR CRISTIAN DIMITRI |
| INFORMACIÓN Y COMUNICACIÓN. | PICHINCHA | QUITO | 461158 | EL BATAN | ambi@eolnet.net | BASTIDAS IGLESIAS ANA MARIA |
| ACTIVIDADES PROFESIONALES, CIENTÍFICAS Y TÉCNICAS. | PICHINCHA | QUITO | 2465283 | | julioalvarez@panchonet.net | ALVAREZ TORRES LUIS BOLIVAR |
| ACTIVIDADES INMOBILIARIAS. | PICHINCHA | QUITO | 022261689 | | gudenus@live.com | GUDENUS HOLGER |
| COMERCIO AL POR MAYOR Y AL POR MENOR; REPARACIÓN DE VEHÍCULOS AUTOMOTORES Y MOTO | PICHINCHA | QUITO | 022508779 | | margarita.tamayo@ec.henkel.com | FCY REPRESENTACIONES CIA. LTDA. |
| COMERCIO AL POR MAYOR Y AL POR MENOR; REPARACIÓN DE VEHÍCULOS AUTOMOTORES Y MOTO | PICHINCHA | QUITO | 2449452 | | gvalenzuela@mexce.ec | LUCINI CANO OMAR JUAN |
| COMERCIO AL POR MAYOR Y AL POR MENOR; REPARACIÓN DE VEHÍCULOS AUTOMOTORES Y MOTO | PICHINCHA | QUITO | 023520537 | EL BATAN | financiero@viertina.com | RODRIGUEZ HERRERA EDWIN JAVIER |
| COMERCIO AL POR MAYOR Y AL POR MENOR; REPARACIÓN DE VEHÍCULOS AUTOMOTORES Y MOTO | PICHINCHA | QUITO | 2245882 | EL BATAN | corpcult@punto.net.ec | ZELLER STARCEWICH ALFRED LAWRENCE |
| COMERCIO AL POR MAYOR Y AL POR MENOR; REPARACIÓN DE VEHÍCULOS AUTOMOTORES Y MOTO | PICHINCHA | QUITO | 0222423341 | | waguayo@hotmail.com | AGUAYO AVILES WASHINGTON EDMUNDO |
| COMERCIO AL POR MAYOR Y AL POR MENOR; REPARACIÓN DE VEHÍCULOS AUTOMOTORES Y MOTO | PICHINCHA | QUITO | 2252333 | EL BATAN | rsicaf@hotmail.com | CLAVIJO GUERRERO CESAR GUSTAVO |
| TRANSPORTE Y ALMACENAMIENTO. | PICHINCHA | QUITO | 2672529 | CHILLOGALLO | servicontri@hotmail.es | TITUAÑA LLIVE EDGAR MARCELO |
| COMERCIO AL POR MAYOR Y AL POR MENOR; REPARACIÓN DE VEHÍCULOS AUTOMOTORES Y MOTO | PICHINCHA | QUITO | 022805232 | CHAUPICRUZ | admin@acsuinsa.com | BELTRAN ZAPATA EDGAR ENRIQUE |
| COMERCIO AL POR MAYOR Y AL POR MENOR; REPARACIÓN DE VEHÍCULOS AUTOMOTORES Y MOTO | PICHINCHA | QUITO | 2364313 | | floritecna@rosamont.com | BUSTOS GUERRA ALEX XAVIER |
| COMERCIO AL POR MAYOR Y AL POR MENOR; REPARACIÓN DE VEHÍCULOS AUTOMOTORES Y MOTO | PICHINCHA | QUITO | 2551577 | | messerecuador@tvcable.net.ec | ARCOS MARTINEZ JAIME GONZALO |
| COMERCIO AL POR MAYOR Y AL POR MENOR; REPARACIÓN DE VEHÍCULOS AUTOMOTORES Y MOTO | PICHINCHA | QUITO | 022402898 | | jnovoag@vitro.com | CANTU QUINTERO RENE ADALBERTO |
| CONSTRUCCIÓN. | PICHINCHA | QUITO | 2435008 | | macsa_10@hotmail.com | MONGE BARRERA XAVIER EDUARDO |
| EXPLOTACIÓN DE MINAS Y CANTERAS. | PICHINCHA | QUITO | 23950000 | IÑAQUITO | jenny.beltran@bakerhughes.com | BUITRON TINTA PABLO RICARDO |
| INFORMACIÓN Y COMUNICACIÓN. | PICHINCHA | QUITO | 022224769 | | marcos.gordillo@seteinfo.com | GORDILLO FELIX MARCOS TIMOLEON |
| ACTIVIDADES PROFESIONALES, CIENTÍFICAS Y TÉCNICAS. | PICHINCHA | QUITO | 022440867 | | contabilidad5@conectiflor.com | RULE DEAN EDWARD |
| ACTIVIDADES PROFESIONALES, CIENTÍFICAS Y TÉCNICAS. | PICHINCHA | QUITO | 2221931 | | deyha@andinanet.net | MANTILLA GARRIDO GLORIA BEATRIZ |
| TRANSPORTE Y ALMACENAMIENTO. | PICHINCHA | QUITO | 022550567 | SANTA PRISCA | fermoran00@yahoo.com | ESPINOZA HUAILLAS FABIAN DANILO |
| AGRICULTURA, GANADERÍA, SILVICULTURA Y PESCA. | PICHINCHA | QUITO | 022360087 | AYORA | daisy.vilana@hiltoncolon.com | BRAGGIOTTI TOBAR LUZ MARIA |
| INDUSTRIAS MANUFACTURERAS. | PICHINCHA | QUITO | 2950849 | SANTA PRISCA | m_burbano@graphicsource.com.ec | RIVAS AGURTO TOMAS AUGUSTO |
| COMERCIO AL POR MAYOR Y AL POR MENOR; REPARACIÓN DE VEHÍCULOS AUTOMOTORES Y MOTO | PICHINCHA | QUITO | 022904129 | | aderodriguez@inacorpsa.com | TAPIA MONARD AMPARO INES |
| ENSEÑANZA. | PICHINCHA | QUITO | 022546088 | MARISCAL SUCRE | cherrera@metromedical-ec.com | SERRANO PONCE ALFREDO FRANCISCO |
| COMERCIO AL POR MAYOR Y AL POR MENOR; REPARACIÓN DE VEHÍCULOS AUTOMOTORES Y MOTO | PICHINCHA | QUITO | 022292346 | | ventas@imcospet.com.ec | REESE SANDOVAL ALBERTO RENAN |
| ACTIVIDADES DE ATENCIÓN DE LA SALUD HUMANA Y DE ASISTENCIA SOCIAL. | PICHINCHA | QUITO | 2292277 | | euge0211@yahoo.com | TORRES VEGA JAIME ENRIQUE |
| SUMINISTRO DE ELECTRICIDAD, GAS, VAPOR Y AIRE ACONDICIONADO. | PICHINCHA | QUITO | 022220805 | | iic@interactive.net.ec | VILLARREAL ABDON EDUARDO |
| OTRAS ACTIVIDADES DE SERVICIOS. | PICHINCHA | QUITO | 022508484 | | marco.nunez@martinizing-ec.com | DONOSO GARCIA JORGE RODRIGO |
| ACTIVIDADES INMOBILIARIAS. | PICHINCHA | QUITO | 2463067 | IÑAQUITO | eparedes@transtelco.ec | MONTUFAR ARROYO JUAN PABLO |
| INFORMACIÓN Y COMUNICACIÓN. | PICHINCHA | QUITO | 2430992 | CHAUPICRUZ | administracion@protelcotelsa.com | MADRID MARTINEZ WINDSOR ARTURO FREDDI |
| AGRICULTURA, GANADERÍA, SILVICULTURA Y PESCA. | PICHINCHA | QUITO | 2363565 | | fiorentina@access.net.ec | DESCALZI SALGADO GINO ROMANO ANTONIO |
| ACTIVIDADES DE ALOJAMIENTO Y DE SERVICIO DE COMIDAS. | PICHINCHA | QUITO | 022234678 | | hotel@lacolinasuites.com | DUARTE TAPIA NORMA YOLANDA |
| ACTIVIDADES INMOBILIARIAS. | PICHINCHA | QUITO | 2529-008 | MARISCAL SUCRE | contabilidad@marbise.com | PAZMIÑO LUNA GALO JOSE |
| ACTIVIDADES INMOBILIARIAS. | PICHINCHA | QUITO | 2902677 | CHILLOGALLO | inmobinmosa@hotmail.com | CHIRIBOGA CHAVES MARTIN FELIPE |
| ACTIVIDADES INMOBILIARIAS. | PICHINCHA | QUITO | 2552750 | | moscoso.buitron@gmail.com | VALDIVIESO CHIRIBOGA MARCELA MARIA DEL PILAR |
| ACTIVIDADES INMOBILIARIAS. | PICHINCHA | QUITO | 022902677 | | inmobinmosa@hotmail.com | CHIRIBOGA CHAVES MARTIN FELIPE |
| CONSTRUCCIÓN. | PICHINCHA | QUITO | 2262532 | | gusy_396@hotmail.com | CHIRIBOGA NUÑEZ ROBERTO EFRAIN |
| ACTIVIDADES DE ATENCIÓN DE LA SALUD HUMANA Y DE ASISTENCIA SOCIAL. | PICHINCHA | QUITO | 2556008 | | cenirmedclinica@yahoo.com | TAPIA MONARD ANGEL RAUL |
| INFORMACIÓN Y COMUNICACIÓN. | PICHINCHA | QUITO | 2902167 | | oswaldo-51@hotmail.es | ARAUJO DONOSO MARIA XIMENA DEL CARMEN |
| COMERCIO AL POR MAYOR Y AL POR MENOR; REPARACIÓN DE VEHÍCULOS AUTOMOTORES Y MOTO | PICHINCHA | QUITO | 023260952 | CHAUPICRUZ | zeta@uio.satnet.net | BETANCOURT GUERRERO MARCO ANDRES |
| COMERCIO AL POR MAYOR Y AL POR MENOR; REPARACIÓN DE VEHÍCULOS AUTOMOTORES Y MOTO | PICHINCHA | QUITO | 023999500 | EL BATAN | mrodriguez@corpmaresa.com.ec | CARDONA VELASCO CARLOS MARIO |
| ACTIVIDADES PROFESIONALES, CIENTÍFICAS Y TÉCNICAS. | PICHINCHA | QUITO | 022269416 | | jcadena@castromor.com.ec | PEPINOSA PEREZ HERNANDO GUILLERMO |
| COMERCIO AL POR MAYOR Y AL POR MENOR; REPARACIÓN DE VEHÍCULOS AUTOMOTORES Y MOTO | PICHINCHA | QUITO | 022327100 | CALDERÓN (CARAPUN | fmorero@qala.com.ec | QUINTERO DE LA BARRERA JORGE ENRIQUE |
| AGRICULTURA, GANADERÍA, SILVICULTURA Y PESCA. | PICHINCHA | QUITO | 2922351 | | rosariog@buildequa.com | GARCIA GARAY ROSARIO BEATRIZ |
| ACTIVIDADES DE ALOJAMIENTO Y DE SERVICIO DE COMIDAS. | PICHINCHA | QUITO | 022252276 | COMITÉ DEL PUEBLO | mariloly@mfsecuador.com | LARREA DONOSO MARIA LOLA JUDITH |
| TRANSPORTE Y ALMACENAMIENTO. | PICHINCHA | QUITO | 022686116 | | schrosero@hotmail.com | ROSETO CASTILLO SHUBERT ALFREDO |
| AGRICULTURA, GANADERÍA, SILVICULTURA Y PESCA. | PICHINCHA | QUITO | 023325417 | | boutique.flowers@ecuagarden.com.ec | GRAETZER DELGADO PETER KLAUS |
| COMERCIO AL POR MAYOR Y AL POR MENOR; REPARACIÓN DE VEHÍCULOS AUTOMOTORES Y MOTO | PICHINCHA | QUITO | 2529619 | | PPHILCO@BITLOGICSA.COM | PILCO NARANJO MARCO PATRICIO |
| ACTIVIDADES DE ATENCIÓN DE LA SALUD HUMANA Y DE ASISTENCIA SOCIAL. | PICHINCHA | QUITO | 2462747 | | msarzosajativa@yahoo.com | SARZOSA SALVADOR MARCO ANTONIO |
| TRANSPORTE Y ALMACENAMIENTO. | PICHINCHA | QUITO | 2642285 | SANTA PRISCA | cialasallesa@hotmail.com | MORENO MUÑOZ JORGE WASHINGTON |
| ACTIVIDADES DE SERVICIOS ADMINISTRATIVOS Y DE APOYO. | PICHINCHA | QUITO | 2890919 | | panico.tributariosri@gmail.com | EICHENLAUB HOFFMANN RALPH |

| | | | | | | |
|--|-----------|-------|----------------|-----------|--------------------------------------|--|
| INDUSTRIAS MANUFACTURERAS. | PICHINCHA | QUITO | | 022672699 | cyaucan@absorpelsa.com.ec | ALVAREZ NARANJO CARLOS RODRIGO |
| COMERCIO AL POR MAYOR Y AL POR MENOR; REPARACIÓN DE VEHÍCULOS AUTOMOTORES Y MOTO | PICHINCHA | QUITO | | 022561320 | aviteri@confiteca.com.ec | VITERI DUEÑAS ANDRES EDUARDO |
| COMERCIO AL POR MAYOR Y AL POR MENOR; REPARACIÓN DE VEHÍCULOS AUTOMOTORES Y MOTO | PICHINCHA | QUITO | | 022635885 | edickersa@interactive.net | CERVANTES QUINTERO ISMAEL CERVANTES |
| TRANSPORTE Y ALMACENAMIENTO. | PICHINCHA | QUITO | | 2662782 | edyavila2005@yahoo.es | AVILA ROCHA EDY RODOLFO |
| INDUSTRIAS MANUFACTURERAS. | PICHINCHA | QUITO | | 022499587 | josuealejandro_ruizcastro@hotmail.es | AZULA GONZALEZ GUILLERMO |
| TRANSPORTE Y ALMACENAMIENTO. | PICHINCHA | QUITO | COTOCOLLAO | 023284122 | transfurgostil@hotmail.com | MORALES QUSHPE LUIS EUSTORGIO |
| TRANSPORTE Y ALMACENAMIENTO. | PICHINCHA | QUITO | | 2392002 | ccanycon@hotmail.com | PALACIOS DELIO SEGUINDO |
| ACTIVIDADES INMOBILIARIAS. | PICHINCHA | QUITO | INÁQUITO | 2449731 | soluciones_contables1@hotmail.com | MONTALVO TORRES MARISOL BERTHA |
| CONSTRUCCIÓN. | PICHINCHA | QUITO | EL BATAN | 2245778 | bscounting@hotmail.com | MOYA PERALTA JUAN CRUZ |
| COMERCIO AL POR MAYOR Y AL POR MENOR; REPARACIÓN DE VEHÍCULOS AUTOMOTORES Y MOTO | PICHINCHA | QUITO | MARISCAL SUCRE | 022229956 | info@dbond.com.ec | DAVILA BOND ARTURO EDUARDO |
| ACTIVIDADES DE SERVICIOS ADMINISTRATIVOS Y DE APOYO. | PICHINCHA | QUITO | | 2976250 | eguania@motorlink.ec | WRIGHT ENZ ROBERT ANTHONY |
| INFORMACIÓN Y COMUNICACIÓN. | PICHINCHA | QUITO | MARISCAL SUCRE | 022244102 | erika.trujillo@telecos.com.ec | CACERES PULLAS BOLIVAR ALEJANDRO |
| CONSTRUCCIÓN. | PICHINCHA | QUITO | | 2507400 | jjaramillo@construecuador.com.ec | JARAMILLO VILLACRES JOSE JAVIER |
| COMERCIO AL POR MAYOR Y AL POR MENOR; REPARACIÓN DE VEHÍCULOS AUTOMOTORES Y MOTO | PICHINCHA | QUITO | | 022821501 | jarvani@andinanet.net | VIVAR BAQUERO JACINTO TOMAS |
| COMERCIO AL POR MAYOR Y AL POR MENOR; REPARACIÓN DE VEHÍCULOS AUTOMOTORES Y MOTO | PICHINCHA | QUITO | | 3826745 | megarmi.ecuador@gmail.com | VINELLI AYALA JUAN ALEJANDRO |
| ACTIVIDADES PROFESIONALES, CIENTÍFICAS Y TÉCNICAS. | PICHINCHA | QUITO | INÁQUITO | 2275438 | hidroplan@cablemodem.com.ec | CASTILLO BERRU GUILLERMO PATRICIO |
| ACTIVIDADES DE SERVICIOS ADMINISTRATIVOS Y DE APOYO. | PICHINCHA | QUITO | INÁQUITO | 02251085 | normyhb@hotmail.com | ROMAN LAZO CARLOS EDUARDO |
| ACTIVIDADES DE ATENCIÓN DE LA SALUD HUMANA Y DE ASISTENCIA SOCIAL. | PICHINCHA | QUITO | LA MAGDALENA | 2668478 | roscontabilidad@hotmail.com | VILLACRES CEVALLOS CESAR RAUL |
| SUMINISTRO DE ELECTRICIDAD, GAS, VAPOR Y AIRE ACONDICIONADO. | PICHINCHA | QUITO | CUMBAYÁ | 022890191 | edorfzaun@gmail.com | DORFZAUN HEID ERNESTO SIMON |
| ACTIVIDADES INMOBILIARIAS. | PICHINCHA | QUITO | INÁQUITO | 022463067 | eparedes@transtelco.ec | MONTUFAR BARBA FREILE LORENZO SANTIAGO |
| TRANSPORTE Y ALMACENAMIENTO. | PICHINCHA | QUITO | CHILLOGALLO | 2628478 | apgonzalez@deltamontero.com | GARCIA PEÑA CARLOS OLMEDO |
| TRANSPORTE Y ALMACENAMIENTO. | PICHINCHA | QUITO | SAN JUAN | 022570372 | transbisam@punto.net.ec | SANCHEZ SANCHEZ MILTON ANIBAL |
| COMERCIO AL POR MAYOR Y AL POR MENOR; REPARACIÓN DE VEHÍCULOS AUTOMOTORES Y MOTO | PICHINCHA | QUITO | | 022241256 | gabyrodriguez666@hotmail.com | RODRIGUEZ SALAZAR CARLOS SAUL EDUARDO |
| TRANSPORTE Y ALMACENAMIENTO. | PICHINCHA | QUITO | | 022690906 | traimcobsa@yahoo.com.ar | GORDILLO COBA ADOLFO SALOMON |
| ACTIVIDADES PROFESIONALES, CIENTÍFICAS Y TÉCNICAS. | PICHINCHA | QUITO | | 2459712 | edison.ayala@ecuador.lafarge.com | CORREA VASCONEZ JOSE ANTONIO |
| TRANSPORTE Y ALMACENAMIENTO. | PICHINCHA | QUITO | | 022448084 | pproanio@coraduanas-ec.com | PROAÑO ADRIAN LUIS FERNANDO |
| COMERCIO AL POR MAYOR Y AL POR MENOR; REPARACIÓN DE VEHÍCULOS AUTOMOTORES Y MOTO | PICHINCHA | QUITO | | 022540000 | alex.salazar@be-analytic.com | SALAZAR DILLON ALEX JAVIER |
| ACTIVIDADES INMOBILIARIAS. | PICHINCHA | QUITO | | 2485878 | pmuso@ennotex.com.ec | BATISTA GUERINI CASARI |
| ACTIVIDADES DE SERVICIOS ADMINISTRATIVOS Y DE APOYO. | PICHINCHA | QUITO | | 2266848 | javiertapiar@aguirreyasociados.ec | MONTUFAR MONTOYA CARLOS RAUL |
| AGRICULTURA, GANADERÍA, SILVICULTURA Y PESCA. | PICHINCHA | QUITO | TUMBACO | 022374729 | rvilatuna@aconts.com.ec | MUSE FELDMANN MARIA |
| COMERCIO AL POR MAYOR Y AL POR MENOR; REPARACIÓN DE VEHÍCULOS AUTOMOTORES Y MOTO | PICHINCHA | QUITO | | 023331797 | daniel.pahon@clariant.com | ALBRECHT BERND DIETER |
| COMERCIO AL POR MAYOR Y AL POR MENOR; REPARACIÓN DE VEHÍCULOS AUTOMOTORES Y MOTO | PICHINCHA | QUITO | | 2959938 | acm@andinanet.net | MULLO PROAÑO DIEGO ESTEBAN |
| CONSTRUCCIÓN. | PICHINCHA | QUITO | INÁQUITO | 022466633 | mdpcontabilidad@andinanet.net | PACHANO VITERI FRANCISCO JOSE |
| ACTIVIDADES DE ALOJAMIENTO Y DE SERVICIO DE COMIDAS. | PICHINCHA | QUITO | | 2231656 | pavarottigrupo@andinanet.net | CUESTA CAICEDO MARIA ELENA |
| TRANSPORTE Y ALMACENAMIENTO. | PICHINCHA | QUITO | CHILLOGALLO | 2694511 | beacotransa-sa@hotmail.com | GARZON MURILLO ERNESTO RAMIRO |
| ACTIVIDADES INMOBILIARIAS. | PICHINCHA | QUITO | | 5116350 | avse_consultores@hotmail.com | PEREZ PLANAS HONORIO RAUL |
| INDUSTRIAS MANUFACTURERAS. | PICHINCHA | QUITO | | 022229236 | cagminsa@intertel.net.ec | CORDOVA REINOSO DJENANA MARGARITA |
| ACTIVIDADES DE ATENCIÓN DE LA SALUD HUMANA Y DE ASISTENCIA SOCIAL. | PICHINCHA | QUITO | | 022893597 | ortizvillacres@yahoo.es | LARCO CHACON MARIA FERNANDA |
| COMERCIO AL POR MAYOR Y AL POR MENOR; REPARACIÓN DE VEHÍCULOS AUTOMOTORES Y MOTO | PICHINCHA | QUITO | | 023265025 | repozosa@hotmail.com | ENCALADA RAMIREZ WILSON EUGENIO |
| TRANSPORTE Y ALMACENAMIENTO. | PICHINCHA | QUITO | CHILLOGALLO | 2635625 | vepiex@yahoo.com | BARAHONA PINEDA LUIS OSWALDO |
| ACTIVIDADES INMOBILIARIAS. | PICHINCHA | QUITO | | 2253600 | info@plazaequinoccial.com | CARRILLO SOTO FERNANDO RODRIGO |
| ACTIVIDADES DE SERVICIOS ADMINISTRATIVOS Y DE APOYO. | PICHINCHA | QUITO | | 022569934 | klc-sa@hotmail.com | BAQUERO GERMAN KATIA CECILIA |
| CONSTRUCCIÓN. | PICHINCHA | QUITO | INÁQUITO | 2277666 | lateran@iseyco.com | TERAN CAMACHO LUIS ANTONIO |
| COMERCIO AL POR MAYOR Y AL POR MENOR; REPARACIÓN DE VEHÍCULOS AUTOMOTORES Y MOTO | PICHINCHA | QUITO | CARCELÉN | 2803926 | gerencia@discosto.com | MARTINEZ SCAFF JAVIER MARCELO |
| TRANSPORTE Y ALMACENAMIENTO. | PICHINCHA | QUITO | | 2342884 | nilogarciay@gmail.com | GARCIA YERE NILO FLABERTO |
| COMERCIO AL POR MAYOR Y AL POR MENOR; REPARACIÓN DE VEHÍCULOS AUTOMOTORES Y MOTO | PICHINCHA | QUITO | EL BATAN | 022258716 | cesarg@danielcom.com | ESPINOZA VARGAS ALONSO FERNANDO |
| EXPLOTACIÓN DE MINAS Y CANTERAS. | PICHINCHA | QUITO | | 3999550 | vmonroy@cayman-int.com | PADILLA LOPEZ FRANKLIN ERNESTO |
| COMERCIO AL POR MAYOR Y AL POR MENOR; REPARACIÓN DE VEHÍCULOS AUTOMOTORES Y MOTO | PICHINCHA | QUITO | | 022988900 | contacto@telalca.com | MENA TAPIA SANTIAGO RAFAEL |
| INDUSTRIAS MANUFACTURERAS. | PICHINCHA | QUITO | | 2502774 | mvaldez@espinosapaez.com | VALDEZ VITERI DIEGO MARCELO |
| INDUSTRIAS MANUFACTURERAS. | PICHINCHA | QUITO | CHILLOGALLO | 2674350 | ldiaz@ilsa.la | DIAZ VILLAR LUIS ANTONIO |
| COMERCIO AL POR MAYOR Y AL POR MENOR; REPARACIÓN DE VEHÍCULOS AUTOMOTORES Y MOTO | PICHINCHA | QUITO | | 042220888 | dmunoz@tecnoquimicas.com | MUÑOZ GOMEZ DARIO ENRIQUE |
| ACTIVIDADES DE ALOJAMIENTO Y DE SERVICIO DE COMIDAS. | PICHINCHA | QUITO | | 3330899 | maelena@serviciosintegrados.com | RUALES TREJO DIEGO FERNANDO |
| COMERCIO AL POR MAYOR Y AL POR MENOR; REPARACIÓN DE VEHÍCULOS AUTOMOTORES Y MOTO | PICHINCHA | QUITO | | 2235228 | avse_consultores@hotmail.com | VELEZ CALISTO DELIA GERTRUDIS |
| TRANSPORTE Y ALMACENAMIENTO. | PICHINCHA | QUITO | | 2455547 | rtaxisopetrans@hotmail.com | PICHUCHO GARCIA ALEX ALFREDO |
| AGRICULTURA, GANADERÍA, SILVICULTURA Y PESCA. | PICHINCHA | QUITO | | 2725115 | pongosa.corp@gmail.com | VILLAFUERTE MENESES FRANCISCO XAVIER |
| ACTIVIDADES PROFESIONALES, CIENTÍFICAS Y TÉCNICAS. | PICHINCHA | QUITO | | 022245178 | guarderas_silva@hotmail.com | GUARDERAS SAMANIEGO SILVIA DEL ROCIO |
| COMERCIO AL POR MAYOR Y AL POR MENOR; REPARACIÓN DE VEHÍCULOS AUTOMOTORES Y MOTO | PICHINCHA | QUITO | | 022981868 | vidortec@ecnet.ec | WESCHLER BERSTEIN SANTIAGO FERNANDO |
| ACTIVIDADES PROFESIONALES, CIENTÍFICAS Y TÉCNICAS. | PICHINCHA | QUITO | CUMBAYÁ | 022891069 | fpaez00@yahoo.com | LEIVA ALMEIDA JAIME OSWALDO |
| INFORMACIÓN Y COMUNICACIÓN. | PICHINCHA | QUITO | | 023801183 | paulinac@emprocinema.com | BARRA MARCEL IGNACIO |
| COMERCIO AL POR MAYOR Y AL POR MENOR; REPARACIÓN DE VEHÍCULOS AUTOMOTORES Y MOTO | PICHINCHA | QUITO | | 2923725 | imaldonado@imconsultores.com.ec | ANDRADE ORELLANA MIGUEL ANGEL |
| INFORMACIÓN Y COMUNICACIÓN. | PICHINCHA | QUITO | INÁQUITO | 022453756 | rmosquera@mgiecuador.com | MARTIN CEBALLOS CARLOS ARTURO MARTIN |
| ACTIVIDADES PROFESIONALES, CIENTÍFICAS Y TÉCNICAS. | PICHINCHA | QUITO | | 022905925 | giovanny.mancheno@goldenmind.ec | MANCHENO VARGAS WILLIAM GIOVANNY |
| ACTIVIDADES DE SERVICIOS ADMINISTRATIVOS Y DE APOYO. | PICHINCHA | QUITO | | 2792342 | acarvajal@floriver.com | CARVAJAL BATALLAN BLANCA ALEXANDRA |

| | | | | | | |
|--|-----------|-------|-------------------|-----------|--|--|
| CONSTRUCCIÓN. | PICHINCHA | QUITO | IÑAQUITO | 2263472 | gfinanciera@pivaltec.com | GUEVARA FERNANDEZ GUSTAVO ERNESTO |
| CONSTRUCCIÓN. | PICHINCHA | QUITO | | 2824046 | tchoez@esacero.com | PALACIOS POVEDA VIDAL FERNANDO |
| ACTIVIDADES INMOBILIARIAS. | PICHINCHA | QUITO | | 022239889 | gcarrasco@avaluac.com | CARRASCO VALDIVIESO BRUNO GUILLERMO |
| COMERCIO AL POR MAYOR Y AL POR MENOR; REPARACIÓN DE VEHÍCULOS AUTOMOTORES Y MOTO | PICHINCHA | QUITO | IÑAQUITO | 2222112 | apgonzalez@deltamontero.com | GOMEZ REYES ANDRES |
| ACTIVIDADES DE SERVICIOS ADMINISTRATIVOS Y DE APOYO. | PICHINCHA | QUITO | | 022466301 | gorquera@oagalapagos.com | CHILUISA SAMPEDRO CESAR AUGUSTO |
| ACTIVIDADES INMOBILIARIAS. | PICHINCHA | QUITO | | 2492558 | adelhierro@aekia.com.ec | DEL HIERRO CALISTO CARLOS ALBERTO |
| ACTIVIDADES DE SERVICIOS ADMINISTRATIVOS Y DE APOYO. | PICHINCHA | QUITO | MARISCAL SUCRE | 2903909 | contabilidad@glasam.net | RASMUSSEN CRESPO SOLVEI |
| AGRICULTURA, GANADERÍA, SILVICULTURA Y PESCA. | PICHINCHA | QUITO | | 022922351 | rosariog@buildequa.com | GARCIA GARAY ROSARIO BEATRIZ |
| COMERCIO AL POR MAYOR Y AL POR MENOR; REPARACIÓN DE VEHÍCULOS AUTOMOTORES Y MOTO | PICHINCHA | QUITO | | 023430683 | respinosa@autoplazapusuqui.com | CEVALLOS SILVA CARLOS JULIO |
| COMERCIO AL POR MAYOR Y AL POR MENOR; REPARACIÓN DE VEHÍCULOS AUTOMOTORES Y MOTO | PICHINCHA | QUITO | | 022256500 | emgrandam@yahoo.com | PBP REPRESENTACIONES CIA. LTDA. |
| COMERCIO AL POR MAYOR Y AL POR MENOR; REPARACIÓN DE VEHÍCULOS AUTOMOTORES Y MOTO | PICHINCHA | QUITO | CONOCOTO | 2343390 | ysosa@pharmabrand.com.ec | LEDESMA DEL POZO PABLO LEONEL |
| EXPLOTACIÓN DE MINAS Y CANTERAS. | PICHINCHA | QUITO | IÑAQUITO | 023950000 | jenny.beltran@bakerhughes.com | BUITRON TINTA PABLO RICARDO |
| COMERCIO AL POR MAYOR Y AL POR MENOR; REPARACIÓN DE VEHÍCULOS AUTOMOTORES Y MOTO | PICHINCHA | QUITO | | 2408601 | lupita.davalos@yahoo.com | TAPIA PUENTE GERMAN RODRIGO |
| INDUSTRIAS MANUFACTURERAS. | PICHINCHA | QUITO | | 6007010 | andy261101@hotmail.com | MUÑOZ DE LA TORRE DIEGO FABRICIO |
| TRANSPORTE Y ALMACENAMIENTO. | PICHINCHA | QUITO | | 3464557 | transerv@interactive.net.ec | PEREZ CALDERON BYRON ALFREDO |
| COMERCIO AL POR MAYOR Y AL POR MENOR; REPARACIÓN DE VEHÍCULOS AUTOMOTORES Y MOTO | PICHINCHA | QUITO | | 2475735 | p.escobar@hidromercado.com.ec | CELI CASTILLO NANCY CECILIA |
| COMERCIO AL POR MAYOR Y AL POR MENOR; REPARACIÓN DE VEHÍCULOS AUTOMOTORES Y MOTO | PICHINCHA | QUITO | | 2456308 | alexis_2681@yahoo.es | MUÑOZ AVILESS NATALYIA |
| ACTIVIDADES DE ALOJAMIENTO Y DE SERVICIO DE COMIDAS. | PICHINCHA | QUITO | SANTA PRISCA | 2527007 | muelae@sportsplanet.ws | PAZ RODRIGUEZ JULIO ESTEBAN |
| COMERCIO AL POR MAYOR Y AL POR MENOR; REPARACIÓN DE VEHÍCULOS AUTOMOTORES Y MOTO | PICHINCHA | QUITO | | 022253698 | fsalvador@close-upinternational.com.ec | MUÑOZ PASQUEL PABLO JAVIER |
| CONSTRUCCIÓN. | PICHINCHA | QUITO | | 3342863 | freddy.bergmann@gruintec.com | BERGMANN CARDOSO FREDDY ALBERTO |
| ACTIVIDADES INMOBILIARIAS. | PICHINCHA | QUITO | IÑAQUITO | 022449999 | inicio.vizcaino@kfc.com.ec | FORNAX GROUP CORP |
| COMERCIO AL POR MAYOR Y AL POR MENOR; REPARACIÓN DE VEHÍCULOS AUTOMOTORES Y MOTO | PICHINCHA | QUITO | | 02237263 | equitronics@equitronics-ec.com | MORALES ZURITA CELSO GERMAN |
| ACTIVIDADES DE SERVICIOS ADMINISTRATIVOS Y DE APOYO. | PICHINCHA | QUITO | | 022269607 | jacare@interactive.net.ec | CASTILLO REYES JASMIN |
| ACTIVIDADES FINANCIERAS Y DE SEGUROS. | PICHINCHA | QUITO | | 2544294 | r.kaiser@aaug.com | KAISER RALF |
| COMERCIO AL POR MAYOR Y AL POR MENOR; REPARACIÓN DE VEHÍCULOS AUTOMOTORES Y MOTO | PICHINCHA | QUITO | | 2266999 | andinox@andinanet.net | PAZMIÑO ESCOBAR PATRICIA ESMERALDAS |
| COMERCIO AL POR MAYOR Y AL POR MENOR; REPARACIÓN DE VEHÍCULOS AUTOMOTORES Y MOTO | PICHINCHA | QUITO | | 2220550 | contabilidad@fabara.ec | FCY REPRESENTACIONES CIA. LTDA. |
| COMERCIO AL POR MAYOR Y AL POR MENOR; REPARACIÓN DE VEHÍCULOS AUTOMOTORES Y MOTO | PICHINCHA | QUITO | | 023900312 | amazonastimbers@ice.co.cr | COBOS PLAZA KATHERINE ALEXANDRA |
| INFORMACIÓN Y COMUNICACIÓN. | PICHINCHA | QUITO | | 6001031 | anymaria49@hotmail.com | GALLEGOS BOADA GERMAN ROBERTO |
| ACTIVIDADES DE SERVICIOS ADMINISTRATIVOS Y DE APOYO. | PICHINCHA | QUITO | | 2041520 | jorge@tierradelvolcan.com | PEREZ GANGOTENA JORGE SANTIAGO |
| ACTIVIDADES DE SERVICIOS ADMINISTRATIVOS Y DE APOYO. | PICHINCHA | QUITO | | 2902495 | dcondoy@gvn.com.ec | AGUIRRE NOLIVOS BORYS EDUARDO |
| COMERCIO AL POR MAYOR Y AL POR MENOR; REPARACIÓN DE VEHÍCULOS AUTOMOTORES Y MOTO | PICHINCHA | QUITO | | 022500269 | gustavo_llaguno@hotmail.com | BARRIGA PASTOR VICENTE ALBERTO |
| ACTIVIDADES PROFESIONALES, CIENTÍFICAS Y TÉCNICAS. | PICHINCHA | QUITO | | 026008220 | rcastillo@taski.com.ec | AYERVE ROSAS OSCAR RENE |
| COMERCIO AL POR MAYOR Y AL POR MENOR; REPARACIÓN DE VEHÍCULOS AUTOMOTORES Y MOTO | PICHINCHA | QUITO | COMITÉ DEL PUEBLO | 2805010 | dgorevelo@yahoo.com | REVELO MARCONI DIEGO EDUARDO |
| ACTIVIDADES PROFESIONALES, CIENTÍFICAS Y TÉCNICAS. | PICHINCHA | QUITO | SANTA PRISCA | 22551811 | madelosa@ec.gt.com | GUIJARRO RUALES MARIA DE LOS ANGELES |
| TRANSPORTE Y ALMACENAMIENTO. | PICHINCHA | QUITO | | 3280138 | prostursa@hotmail.com | UNAUCHO SANGUÑA JOSE MIGUEL |
| COMERCIO AL POR MAYOR Y AL POR MENOR; REPARACIÓN DE VEHÍCULOS AUTOMOTORES Y MOTO | PICHINCHA | QUITO | IÑAQUITO | 2907536 | eparedes@transtelco.ec | INTRIAGO LEGARDA GRACIELA MARIA BERNARDA |
| ACTIVIDADES DE ALOJAMIENTO Y DE SERVICIO DE COMIDAS. | PICHINCHA | QUITO | LA CONCEPCIÓN | 2269647 | cafeteriamontys@gmail.com | CHEMIN LACOMBE CHRISTINE MURIEL |
| ACTIVIDADES DE SERVICIOS ADMINISTRATIVOS Y DE APOYO. | PICHINCHA | QUITO | | 2999860 | ezurita@recaudadora.com.ec | ENDARA GARZON RODRIGO WLADIMIR |
| INDUSTRIAS MANUFACTURERAS. | PICHINCHA | QUITO | | 022477529 | tania.izquierdo@champ-tech.com | YIBIRIN MARIN RAMON TOMAS |
| COMERCIO AL POR MAYOR Y AL POR MENOR; REPARACIÓN DE VEHÍCULOS AUTOMOTORES Y MOTO | PICHINCHA | QUITO | CUMBAYÁ | 026036143 | katiaeliza111@hotmail.com | HERRERA LARREA JAVIER FERNANDO |
| ACTIVIDADES INMOBILIARIAS. | PICHINCHA | QUITO | CUMBAYÁ | 022042350 | xdiaz@lourcarinc.com | ALTAMIRANO OLIVA DIEGO FERNANDO |
| COMERCIO AL POR MAYOR Y AL POR MENOR; REPARACIÓN DE VEHÍCULOS AUTOMOTORES Y MOTO | PICHINCHA | QUITO | | 2907469 | globalimpex@andinanet.net | PAVON CONTRERAS JOSE RUBEN DARIO |
| COMERCIO AL POR MAYOR Y AL POR MENOR; REPARACIÓN DE VEHÍCULOS AUTOMOTORES Y MOTO | PICHINCHA | QUITO | | 2522647 | incotronics@hotmail.com | HIDALGO GARCES RODRIGO VINICIO |
| COMERCIO AL POR MAYOR Y AL POR MENOR; REPARACIÓN DE VEHÍCULOS AUTOMOTORES Y MOTO | PICHINCHA | QUITO | KENNEDY | 2811065 | contabilidad@mrbooks.com | GALARZA BERMEO MARTHA SUSANA |
| ACTIVIDADES PROFESIONALES, CIENTÍFICAS Y TÉCNICAS. | PICHINCHA | QUITO | | 2660336 | topescom@hotmail.com | PULGAR QUINZO NELLY DEL CARMEN |
| COMERCIO AL POR MAYOR Y AL POR MENOR; REPARACIÓN DE VEHÍCULOS AUTOMOTORES Y MOTO | PICHINCHA | QUITO | MARISCAL SUCRE | 022520005 | wmorales@coasin.com.ec | HARRIS GREGORY RICHARD |
| ACTIVIDADES FINANCIERAS Y DE SEGUROS. | PICHINCHA | QUITO | | 2988100 | mrodriguez@corpmaresa.com.ec | RESTREPO PALACIOS FRANCISCO JAVIER |
| EXPLOTACIÓN DE MINAS Y CANTERAS. | PICHINCHA | QUITO | | 022542641 | carlossanchez@agroindustrialsa.com | ESCOBAR CISNEROS JORGE OSWALDO |
| COMERCIO AL POR MAYOR Y AL POR MENOR; REPARACIÓN DE VEHÍCULOS AUTOMOTORES Y MOTO | PICHINCHA | QUITO | | 2400500 | etixi@teojama.com | MALO MONSALVE JACINTO IGNACIO |
| COMERCIO AL POR MAYOR Y AL POR MENOR; REPARACIÓN DE VEHÍCULOS AUTOMOTORES Y MOTO | PICHINCHA | QUITO | | 2263500 | cdelopez@izurietamorabowen.com | IZURIETA MORA BOWEN RICARDO ALFONSO |
| TRANSPORTE Y ALMACENAMIENTO. | PICHINCHA | QUITO | | 22900594 | paulinacarrillo@mawneyecuador.com | YEPEZ BARONA DIEGO ALFREDO ANTONIO |
| CONSTRUCCIÓN. | PICHINCHA | QUITO | | 2258363 | ponceh@ponceh.com | PONCE CARRERA NELSON RUBEN |
| ACTIVIDADES FINANCIERAS Y DE SEGUROS. | PICHINCHA | QUITO | | 2233677 | raul.barriga@servipagos.com | BARRIGA IZURIETA RAUL AGUSTO |
| ACTIVIDADES PROFESIONALES, CIENTÍFICAS Y TÉCNICAS. | PICHINCHA | QUITO | | 2555198 | rispergraf@punto.net.ec | PEREZ DOMINGUEZ PEDRO PABLO |
| ACTIVIDADES INMOBILIARIAS. | PICHINCHA | QUITO | | 2240417 | dra_erika__checa@yahoo.com.mx | MARTINEZ MARTINEZ AMPARO GRACE |
| COMERCIO AL POR MAYOR Y AL POR MENOR; REPARACIÓN DE VEHÍCULOS AUTOMOTORES Y MOTO | PICHINCHA | QUITO | IÑAQUITO | 022269913 | cordovashumaya@hotmail.com | GUARDERAS CORDOVA PAULINA GABRIELA |
| ACTIVIDADES DE SERVICIOS ADMINISTRATIVOS Y DE APOYO. | PICHINCHA | QUITO | | 2556108 | dr.marcelomaldonado@gmail.com | BRACHO TENELEMA FRANCISCO XAVIER |
| COMERCIO AL POR MAYOR Y AL POR MENOR; REPARACIÓN DE VEHÍCULOS AUTOMOTORES Y MOTO | PICHINCHA | QUITO | | 022471914 | fernandoeangulo@gmail.com | CHIRIBOGA MANSFIELD ANA CAROLINA |
| TRANSPORTE Y ALMACENAMIENTO. | PICHINCHA | QUITO | | 022845421 | gatitojunior2012@hotmail.com | CORDOVILLA NUÑEZ NESTOR ORLANDO |
| ACTIVIDADES INMOBILIARIAS. | PICHINCHA | QUITO | LA CONCEPCIÓN | 2442508 | admin@inexa.com.ec | LEVY BAMBERG LUIS WERNER |
| TRANSPORTE Y ALMACENAMIENTO. | PICHINCHA | QUITO | | 2830651 | shyrystrans@hotmail.com | ALMEIDA JIMENEZ WILSON ALSIBADES |
| EXPLOTACIÓN DE MINAS Y CANTERAS. | PICHINCHA | QUITO | | 2245219 | prubio@qmaxecuador.com | HANS BRIAN ROBERT |
| ACTIVIDADES DE SERVICIOS ADMINISTRATIVOS Y DE APOYO. | PICHINCHA | QUITO | EL BATAN | 2231442 | pachamama@pachamamataours.com | BONILLA VELASTEGUI BLANCA ALICIA |

| | | | | | | |
|--|-----------|-------|---------------|-----------|-----------------------------------|---|
| AGRICULTURA, GANADERÍA, SILVICULTURA Y PESCA. | PICHINCHA | QUITO | | 022903447 | deruiter@roses-ec.com | PETERS MULDER ANSCHARIUS RUDOLPHUS FRANCISCUS |
| TRANSPORTE Y ALMACENAMIENTO. | PICHINCHA | QUITO | | 022950892 | cotreinsa@hotmail.com | ALVAREZ MORENO JORGE MARCELO |
| INDUSTRIAS MANUFACTURERAS. | PICHINCHA | QUITO | | 2461831 | info@eurotape.ec | SIERRA BARRERA ROBERTO HORACIO |
| AGRICULTURA, GANADERÍA, SILVICULTURA Y PESCA. | PICHINCHA | QUITO | | 2529253 | scarlosdiaz@hormail.com | PEREZ ESPINOSA JUAN CARLOS |
| INDUSTRIAS MANUFACTURERAS. | PICHINCHA | QUITO | | 2678682 | danrodr@hotmail.com | GRUN DUKES ELIAHU |
| COMERCIO AL POR MAYOR Y AL POR MENOR; REPARACIÓN DE VEHÍCULOS AUTOMOTORES Y MOTO | PICHINCHA | QUITO | CARCELÉN | 3284408 | cristianpaezcampoverde@gmail.com | PAEZ CAMPOVERDE CRISTIAN VLADIMIR |
| ENSEÑANZA. | PICHINCHA | QUITO | | 022087295 | colegi_educar2000@yahoo.com | LOZA RIVADENEIRA MARIA DE LOURDES |
| AGRICULTURA, GANADERÍA, SILVICULTURA Y PESCA. | PICHINCHA | QUITO | | 2268930 | wjerez@comreivic.com | HIDALGO BARAHONA JULIO GONZALO |
| ACTIVIDADES DE ATENCIÓN DE LA SALUD HUMANA Y DE ASISTENCIA SOCIAL. | PICHINCHA | QUITO | | 2267281 | susi.santamaria@global.dental.net | SANTAMARIA OÑA SUSI JAQUELINE |
| COMERCIO AL POR MAYOR Y AL POR MENOR; REPARACIÓN DE VEHÍCULOS AUTOMOTORES Y MOTO | PICHINCHA | QUITO | | 023826121 | vmena@inveligent.com | MENA SALGADO VIOLETA DE LAS MERCEDES |
| COMERCIO AL POR MAYOR Y AL POR MENOR; REPARACIÓN DE VEHÍCULOS AUTOMOTORES Y MOTO | PICHINCHA | QUITO | | 2559407 | buzon.general@heidelberg.com.ec | SEGOVIA SEGOVIA MARCO EDWIN |
| TRANSPORTE Y ALMACENAMIENTO. | PICHINCHA | QUITO | COTOCOLLAO | 2451313 | imaldonado@ivsmar.com | MALDONADO ARBOLEDA IVONNE SARA |
| INDUSTRIAS MANUFACTURERAS. | PICHINCHA | QUITO | | 2046299 | jburneo@moldec.com.ec | BURNEO CALISTO MARCELO FRANCISCO |
| ACTIVIDADES INMOBILIARIAS. | PICHINCHA | QUITO | | 2866162 | fortunega@andinanet.net | OQUENDO DORTIGNACG RENE ENRIQUE |
| ACTIVIDADES DE SERVICIOS ADMINISTRATIVOS Y DE APOYO. | PICHINCHA | QUITO | RUMIPAMBA | 023317358 | guido.montufar@armiled.com | MIRANDA SAMANIEGO GUILLERMO ALEJANDRO |
| ACTIVIDADES PROFESIONALES, CIENTÍFICAS Y TÉCNICAS. | PICHINCHA | QUITO | | 2440043 | esingeco@punto.net.ec | SORIA SAMANIEGO VICTOR HUGO |
| ACTIVIDADES DE SERVICIOS ADMINISTRATIVOS Y DE APOYO. | PICHINCHA | QUITO | | 2245033 | agenciatravelshop@gmail.com | DELGADO MACHUCA CATALINA |
| COMERCIO AL POR MAYOR Y AL POR MENOR; REPARACIÓN DE VEHÍCULOS AUTOMOTORES Y MOTO | PICHINCHA | QUITO | | 022626191 | jvelasquez@afexecuador.com | ESPINOZA ADRIAN ESTEBAN XAVIER |
| INDUSTRIAS MANUFACTURERAS. | PICHINCHA | QUITO | | 2472126 | nefroctr@nefrocontrol.com.ec | GUTIERREZ VEGA LUIS OMAR |
| EXPLOTACIÓN DE MINAS Y CANTERAS. | PICHINCHA | QUITO | EL BATAN | 022923943 | dacosta@tecna.com | ESTERMAN DE ENRIQUEZ MARGARITA PERLA |
| COMERCIO AL POR MAYOR Y AL POR MENOR; REPARACIÓN DE VEHÍCULOS AUTOMOTORES Y MOTO | PICHINCHA | QUITO | | 2443252 | morejon_suarez@yahoo.com | CALLE ESCOBAR MONICA CECILIA |
| INDUSTRIAS MANUFACTURERAS. | PICHINCHA | QUITO | | 022479991 | patriciotrujillos@gmail.com | TRUJILLO SUASNAVAS GERARDO PATRICIO |
| ACTIVIDADES DE ATENCIÓN DE LA SALUD HUMANA Y DE ASISTENCIA SOCIAL. | PICHINCHA | QUITO | CHAUPICRUZ | 2466314 | contmaegas@hotmail.com | JIJON LETORT ALFREDO JOSE |
| ACTIVIDADES INMOBILIARIAS. | PICHINCHA | QUITO | | 095662578 | contmaegas@hotmail.com | MOLINA ZEAS JUAN MILTON |
| INDUSTRIAS MANUFACTURERAS. | PICHINCHA | QUITO | SANTA PRISCA | 2236534 | spa_1@uio.satnet.net | TRAVERSARI SALVADOR PEDRO MARCELO |
| TRANSPORTE Y ALMACENAMIENTO. | PICHINCHA | QUITO | KENNEDY | 2402788 | taxiservicios207@hotmail.com | TORO SANTACRUZ FRANKLIN EDMUNDO |
| COMERCIO AL POR MAYOR Y AL POR MENOR; REPARACIÓN DE VEHÍCULOS AUTOMOTORES Y MOTO | PICHINCHA | QUITO | | 2455029 | aarteta@comdisal.com | ARTETA CARDENAS SERGIO ALEJANDRO |
| TRANSPORTE Y ALMACENAMIENTO. | PICHINCHA | QUITO | | 2261852 | solentuio@andinanet.net | CASTRO CARRERA GERMAN FERNANDO |
| ACTIVIDADES DE ATENCIÓN DE LA SALUD HUMANA Y DE ASISTENCIA SOCIAL. | PICHINCHA | QUITO | | 2521089 | stalucia@trans-telco.com | ALMEIDA MONTERO ALFONSO PATRICIO |
| COMERCIO AL POR MAYOR Y AL POR MENOR; REPARACIÓN DE VEHÍCULOS AUTOMOTORES Y MOTO | PICHINCHA | QUITO | | 022544923 | vanessae@quimasa.com | AGUILAR MIER RICARDO ENRIQUE |
| COMERCIO AL POR MAYOR Y AL POR MENOR; REPARACIÓN DE VEHÍCULOS AUTOMOTORES Y MOTO | PICHINCHA | QUITO | | 022808529 | rafacal77@hotmail.com | CALDERON GUERRERO PEDRO RAFAEL |
| ACTIVIDADES PROFESIONALES, CIENTÍFICAS Y TÉCNICAS. | PICHINCHA | QUITO | | 2467946 | gerencia@moralesysociados.com.ec | MORALES BOZA ALIRO MANUEL |
| ACTIVIDADES DE SERVICIOS ADMINISTRATIVOS Y DE APOYO. | PICHINCHA | QUITO | | 022551614 | achupallas_tour@hotmail.com | PAEZ OCHOA CARLOS PATRICIO |
| INDUSTRIAS MANUFACTURERAS. | PICHINCHA | QUITO | | 2864575 | fflores@interactive.net.ec | FLORES ALVARADO JORGE FERNANDO |
| COMERCIO AL POR MAYOR Y AL POR MENOR; REPARACIÓN DE VEHÍCULOS AUTOMOTORES Y MOTO | PICHINCHA | QUITO | EL BATAN | 2452969 | lhidalgo@promedentecuador.com | ESPINAL MAYA DIEGO DE JESUS |
| COMERCIO AL POR MAYOR Y AL POR MENOR; REPARACIÓN DE VEHÍCULOS AUTOMOTORES Y MOTO | PICHINCHA | QUITO | CONOCOTO | 022343645 | ecastro@fermagri.ec | CASTRO CORAY ERIC MIGUEL ADOLFO |
| COMERCIO AL POR MAYOR Y AL POR MENOR; REPARACIÓN DE VEHÍCULOS AUTOMOTORES Y MOTO | PICHINCHA | QUITO | EL BATAN | 022289731 | mjimenez@ile.com.ec | GODOY RUIZ MANUEL AGUSTIN |
| TRANSPORTE Y ALMACENAMIENTO. | PICHINCHA | QUITO | | 2617699 | furguturaltrebol@hotmail.com | LOJAN SOLORZANO GERMAN GUILLERMO |
| COMERCIO AL POR MAYOR Y AL POR MENOR; REPARACIÓN DE VEHÍCULOS AUTOMOTORES Y MOTO | PICHINCHA | QUITO | CUMBAYÁ | 022892254 | gmafla@laminasytechos.com | MAFLA ORTEGA GUSTAVO HERNAN |
| EXPLOTACIÓN DE MINAS Y CANTERAS. | PICHINCHA | QUITO | | 2501502 | diego.villacis@agipecuador.com | THIERRY JEAN MARIE COBUT |
| EXPLOTACIÓN DE MINAS Y CANTERAS. | PICHINCHA | QUITO | | 2441065 | canadagr@uio.satnet.net | TAE JOO SONG |
| INDUSTRIAS MANUFACTURERAS. | PICHINCHA | QUITO | | 2250942 | tean@tean-ingenieria.com | NIETO VEGA FRANCISCO ALEJANDRO |
| INDUSTRIAS MANUFACTURERAS. | PICHINCHA | QUITO | | 022463246 | adrianasanchezp@yahoo.com | SANCHEZ PAVON ADRIANA MARCELA |
| INDUSTRIAS MANUFACTURERAS. | PICHINCHA | QUITO | IÑAQUITO | 2413983 | sonia.paredes@ingelin.com.ec | PAREDES GONZALEZ SONIA ALEXANDRA |
| COMERCIO AL POR MAYOR Y AL POR MENOR; REPARACIÓN DE VEHÍCULOS AUTOMOTORES Y MOTO | PICHINCHA | QUITO | KENNEDY | 2663763 | wmaruri2000@yahoo.com | MARURI CEVALLOS WASHINGTON RAMIRO |
| AGRICULTURA, GANADERÍA, SILVICULTURA Y PESCA. | PICHINCHA | QUITO | CHIMBACALLE | 022563584 | cfsi2@hoy.net | ITURRALDE SEVILLA PABLO ENRIQUE |
| AGRICULTURA, GANADERÍA, SILVICULTURA Y PESCA. | PICHINCHA | QUITO | | 2272771 | jovima@hoy.net | MANTILLA ANDERSON CESAR AUGUSTO |
| INDUSTRIAS MANUFACTURERAS. | PICHINCHA | QUITO | ITCHIMBIA | 2224661 | serquin@andinanet.net | NOROÑA JURADO MARCELO LEONIDAS |
| COMERCIO AL POR MAYOR Y AL POR MENOR; REPARACIÓN DE VEHÍCULOS AUTOMOTORES Y MOTO | PICHINCHA | QUITO | | 2246660 | muasocia@muasociados.net | VILLAGOMEZ URRESTA ROSA AURELIA |
| COMERCIO AL POR MAYOR Y AL POR MENOR; REPARACIÓN DE VEHÍCULOS AUTOMOTORES Y MOTO | PICHINCHA | QUITO | IÑAQUITO | 2240124 | elecaro@transtelco.ec | LECARO RIVADENEIRA MAURICIO ESTEBAN |
| AGRICULTURA, GANADERÍA, SILVICULTURA Y PESCA. | PICHINCHA | QUITO | | 2550124 | santi_tinoco@hotmail.com | ZURITA ZAMBRANO GUIDO PATRICIO |
| TRANSPORTE Y ALMACENAMIENTO. | PICHINCHA | QUITO | TUMBACO | 022370525 | jc.baquero@ecucarga.com | BAQUERO GALLEGOS JUAN CARLOS |
| INDUSTRIAS MANUFACTURERAS. | PICHINCHA | QUITO | | 2085105 | tecwaretec@hotmail.com | GLUSCHKE CHRISTOPH |
| EXPLOTACIÓN DE MINAS Y CANTERAS. | PICHINCHA | QUITO | SANTA PRISCA | 022239295 | gabriela_aguinaga@tescocorp.com | SODEREX C LTDA |
| COMERCIO AL POR MAYOR Y AL POR MENOR; REPARACIÓN DE VEHÍCULOS AUTOMOTORES Y MOTO | PICHINCHA | QUITO | LA CONCEPCIÓN | 2456556 | proinstra@proinstra.com | MONTENEGRO DARQUEA EDWIN VINICIO |
| ACTIVIDADES PROFESIONALES, CIENTÍFICAS Y TÉCNICAS. | PICHINCHA | QUITO | SANTA PRISCA | 2569127 | julio_prieto@soderex.com | SODEREX C LTDA |
| ACTIVIDADES INMOBILIARIAS. | PICHINCHA | QUITO | | 022822337 | intela@andinanet.net | ELISCOVICH FEDERICO |
| COMERCIO AL POR MAYOR Y AL POR MENOR; REPARACIÓN DE VEHÍCULOS AUTOMOTORES Y MOTO | PICHINCHA | QUITO | SANTA PRISCA | 2524182 | gato.araujo@sifuturo.com | ARAUJO DONOSO JUAN CARLOS |
| INDUSTRIAS MANUFACTURERAS. | PICHINCHA | QUITO | | 023441412 | mesilvaortiz@hotmail.com | LOPEZ ORTIZ XIMENA MARIA |
| CONSTRUCCIÓN. | PICHINCHA | QUITO | | 2557921 | brownecu@uio.satnet.net | SALAZAR CEPEDA EDUARDO JAVIER |
| COMERCIO AL POR MAYOR Y AL POR MENOR; REPARACIÓN DE VEHÍCULOS AUTOMOTORES Y MOTO | PICHINCHA | QUITO | | 2545460 | fabricio_gallardo@hotmail.com | GALLARDO PAZMIÑO ERNESTO FABRICIO |
| INDUSTRIAS MANUFACTURERAS. | PICHINCHA | QUITO | | 22804742 | peri@4x4todoterreno.com | CARREÑO OSSA OSCAR EUGENIO |
| INDUSTRIAS MANUFACTURERAS. | PICHINCHA | QUITO | | 022500155 | ethnic@uio.satnet.net | CARPIO RODAS RUTH MARIA |

| | | | | | | |
|--|-----------|-------|----------------|-----------|--------------------------------------|--|
| ACTIVIDADES DE SERVICIOS ADMINISTRATIVOS Y DE APOYO. | PICHINCHA | QUITO | IÑAQUITO | 2260471 | miltonalcivar@cemexpo.com.ec | ROLDAN MUÑOZ RAFAEL FRANCISCO |
| AGRICULTURA, GANADERÍA, SILVICULTURA Y PESCA. | PICHINCHA | QUITO | COCHAPAMBA | 2527726 | ccevallos@agroRAB.com | VELASCO CISNEROS GINA PIEDAD |
| COMERCIO AL POR MAYOR Y AL POR MENOR; REPARACIÓN DE VEHÍCULOS AUTOMOTORES Y MOTO | PICHINCHA | QUITO | | 2220550 | contabilidad@fabara.ec | FYC REPRESENTACIONES CIA. LTDA. |
| INDUSTRIAS MANUFACTURERAS. | PICHINCHA | QUITO | | 022255770 | flexofama-gerencia@uio.satnet.net | VIZCAINO ARMENDARIZ VINICIO FABIAN |
| ACTIVIDADES PROFESIONALES, CIENTÍFICAS Y TÉCNICAS. | PICHINCHA | QUITO | | 022257405 | auditjvr@gms.net.ec | VILLAVICENCIO ROSERO JOSE LEONARDO |
| EXPLOTACIÓN DE MINAS Y CANTERAS. | PICHINCHA | QUITO | | 023964600 | margarita.cueva@pacifpetrol.com | EFROMVICH GERMAN |
| COMERCIO AL POR MAYOR Y AL POR MENOR; REPARACIÓN DE VEHÍCULOS AUTOMOTORES Y MOTO | PICHINCHA | QUITO | | 022483141 | sales@horticoop.ec | MARTINUS CORNELIS WOUTER JOHANNES BOEKHOLT |
| TRANSPORTE Y ALMACENAMIENTO. | PICHINCHA | QUITO | | 022275565 | javiertapia@aguirreyasociados.ec | MUÑOZ BRAVO JOSE LUIS |
| ACTIVIDADES DE SERVICIOS ADMINISTRATIVOS Y DE APOYO. | PICHINCHA | QUITO | | 2670927 | contaturismo@mch.com.ec | PEREZ MATEOS MARIA JESUS |
| ACTIVIDADES PROFESIONALES, CIENTÍFICAS Y TÉCNICAS. | PICHINCHA | QUITO | | 2555140 | marco.vivanco@publiasesores.com | VIVANCO HERRERA MARCO VINICIO |
| ACTIVIDADES DE SERVICIOS ADMINISTRATIVOS Y DE APOYO. | PICHINCHA | QUITO | CHIMBACALLE | 2613211 | pedro-arauz80@hotmail.com | ARAUZ BETANCOURT PEDRO HUGO |
| COMERCIO AL POR MAYOR Y AL POR MENOR; REPARACIÓN DE VEHÍCULOS AUTOMOTORES Y MOTO | PICHINCHA | QUITO | | 3333003 | oro@tecnitradeoro.com | ANDRADE JATIVA ANITA CARLOTA |
| TRANSPORTE Y ALMACENAMIENTO. | PICHINCHA | QUITO | | 022686974 | info@efocol.com | DURINI PEREZ JUAN MANUEL |
| COMERCIO AL POR MAYOR Y AL POR MENOR; REPARACIÓN DE VEHÍCULOS AUTOMOTORES Y MOTO | PICHINCHA | QUITO | CARCELÉN | 022482413 | tan@andinanet.net | NOSOVA BORISOVNA TATIANA |
| INFORMACIÓN Y COMUNICACIÓN. | PICHINCHA | QUITO | | 028559995 | rcastillo@taski.com.ec | REINOSO ORTEGA JORGE LUIS |
| ACTIVIDADES PROFESIONALES, CIENTÍFICAS Y TÉCNICAS. | PICHINCHA | QUITO | | 2824052 | ospininq@opininq.com | OSPINA CABEZAS PEDRO NEL FERNANDO |
| ACTIVIDADES PROFESIONALES, CIENTÍFICAS Y TÉCNICAS. | PICHINCHA | QUITO | | 022467711 | eslegal@eslegal.com | BENITEZ ZAPATA BYRON FERNANDO |
| COMERCIO AL POR MAYOR Y AL POR MENOR; REPARACIÓN DE VEHÍCULOS AUTOMOTORES Y MOTO | PICHINCHA | QUITO | | 022823027 | novofarms@hotmail.com | NARVAEZ RIOFRIO EDUARDO RAUL CRISTOBAL |
| ACTIVIDADES DE SERVICIOS ADMINISTRATIVOS Y DE APOYO. | PICHINCHA | QUITO | CHAUPICRUZ | 2430916 | jaimemiranda@andinanet.net | MIRANDA CABRERA JAIME FERNANDO |
| COMERCIO AL POR MAYOR Y AL POR MENOR; REPARACIÓN DE VEHÍCULOS AUTOMOTORES Y MOTO | PICHINCHA | QUITO | | 022435033 | pia.villacis@metaltronic.com.ec | RODRIGUEZ CAMPANA MAURICIO FERNANDO |
| EXPLOTACIÓN DE MINAS Y CANTERAS. | PICHINCHA | QUITO | | 22251319 | kcardenas@deloitte.com | PINO RODRIGUEZ JUANA MARIA |
| ACTIVIDADES PROFESIONALES, CIENTÍFICAS Y TÉCNICAS. | PICHINCHA | QUITO | | 202923064 | energypetrol@energypetrol.net | CEVALLOS WATED GUSTAVO MARCELO |
| ACTIVIDADES PROFESIONALES, CIENTÍFICAS Y TÉCNICAS. | PICHINCHA | QUITO | | 022529310 | spccontadores@hotmail.com | NACIMBA GUALLICHICO RAUL HUGO |
| INDUSTRIAS MANUFACTURERAS. | PICHINCHA | QUITO | KENNEDY | 022403412 | cobot@uio.satnet.net | COBO TERAN RITA EUVENIA |
| ACTIVIDADES DE SERVICIOS ADMINISTRATIVOS Y DE APOYO. | PICHINCHA | QUITO | | 22553706 | carolina.cardenas21@yahoo.es | CARDENAS CALDERON ANDREA CAROLINA |
| EXPLOTACIÓN DE MINAS Y CANTERAS. | PICHINCHA | QUITO | | 2228557 | jorge_brito@bpzenergy.com | BRITO CASTILLO JORGE EDUARDO |
| INFORMACIÓN Y COMUNICACIÓN. | PICHINCHA | QUITO | | 2271310 | contabilidad@resolucion.tv | ESPINOSA GARCES PABLO JOSE |
| ACTIVIDADES DE SERVICIOS ADMINISTRATIVOS Y DE APOYO. | PICHINCHA | QUITO | | 2548912 | emprisco@interactive.net.ec | MESTANZA MANZANO NERVO RANULFO |
| CONSTRUCCIÓN. | PICHINCHA | QUITO | | 2266566 | info@toradeinc.com | PUENTE ALVARADO VINICIO RAMIRO |
| ACTIVIDADES PROFESIONALES, CIENTÍFICAS Y TÉCNICAS. | PICHINCHA | QUITO | IÑAQUITO | 2922839 | triada@triadaservice.com | AYALA CUEVA CLAUDIO IVAN |
| ACTIVIDADES DE SERVICIOS ADMINISTRATIVOS Y DE APOYO. | PICHINCHA | QUITO | IÑAQUITO | 2905331 | ventas@tierraverdetours.com | PAYON LEGUISAMO BLANCA DEL ROSARIO |
| COMERCIO AL POR MAYOR Y AL POR MENOR; REPARACIÓN DE VEHÍCULOS AUTOMOTORES Y MOTO | PICHINCHA | QUITO | | 2242370 | info@dailywork.biz | MORAL SANCHEZ ANTONIO ANDRES |
| ACTIVIDADES DE SERVICIOS ADMINISTRATIVOS Y DE APOYO. | PICHINCHA | QUITO | COTOCOLLAO | 3962300 | margarita.delavega@ils.com.ec | JARRIN JARA JOHNNE |
| ACTIVIDADES PROFESIONALES, CIENTÍFICAS Y TÉCNICAS. | PICHINCHA | QUITO | | 2321528 | estrateg@uio.telconet.net | CHACON ERAZO PACO GIOVANNY |
| COMERCIO AL POR MAYOR Y AL POR MENOR; REPARACIÓN DE VEHÍCULOS AUTOMOTORES Y MOTO | PICHINCHA | QUITO | | 2240161 | oxislud@hoy.net | SANCHEZ WIESNER JUAN CARLOS |
| TRANSPORTE Y ALMACENAMIENTO. | PICHINCHA | QUITO | | 022832436 | TRANS-SJCOCOTOG@HOTMAIL.COM | GAVIDIA MERINO GEOVANI PATRICIO |
| ACTIVIDADES FINANCIERAS Y DE SEGUROS. | PICHINCHA | QUITO | COTOCOLLAO | 022483914 | comusri@aseyco.com | CORRAL ALBAN FAUSTO FERNANDO |
| COMERCIO AL POR MAYOR Y AL POR MENOR; REPARACIÓN DE VEHÍCULOS AUTOMOTORES Y MOTO | PICHINCHA | QUITO | SANTA PRISCA | 2565201 | emejia@fastline.com.ec | AGUILAR PADILLA MARIO IVAN |
| COMERCIO AL POR MAYOR Y AL POR MENOR; REPARACIÓN DE VEHÍCULOS AUTOMOTORES Y MOTO | PICHINCHA | QUITO | | 2543698 | wtoscano@nova.com.ec | TOSCANO HERRERA WILMA |
| ACTIVIDADES DE SERVICIOS ADMINISTRATIVOS Y DE APOYO. | PICHINCHA | QUITO | ITCHIMBIA | 022986714 | MariadeLourdes.Delgado@KornFerry.com | VITERI SANTOLIVA JEANNETH ALEXANDRA |
| ACTIVIDADES DE SERVICIOS ADMINISTRATIVOS Y DE APOYO. | PICHINCHA | QUITO | | 2455067 | asvicipcia@hotmail.com | FIALLOS CASTILLO HUGO EFRAIN |
| COMERCIO AL POR MAYOR Y AL POR MENOR; REPARACIÓN DE VEHÍCULOS AUTOMOTORES Y MOTO | PICHINCHA | QUITO | | 2528964 | xacosta@iqsa.com.ec | ACOSTA GARCES XAVIER ANIBAL |
| ACTIVIDADES PROFESIONALES, CIENTÍFICAS Y TÉCNICAS. | PICHINCHA | QUITO | | 022233838 | greystejada2007@hotmail.com | BETANCOURT SALTOS ROBERTO XAVIER |
| INFORMACIÓN Y COMUNICACIÓN. | PICHINCHA | QUITO | | 2568316 | rumba@rumbastereo.net | ENRIQUEZ VASQUEZ DAVID |
| COMERCIO AL POR MAYOR Y AL POR MENOR; REPARACIÓN DE VEHÍCULOS AUTOMOTORES Y MOTO | PICHINCHA | QUITO | SANTA PRISCA | 02224380 | josuealejandro_ruizcastro@hotmail.es | MOSCOSO FREILE LEONARDO ENRIQUE (HRDOS) |
| ACTIVIDADES PROFESIONALES, CIENTÍFICAS Y TÉCNICAS. | PICHINCHA | QUITO | JIPIJAPA | 022433458 | jtobar@italcauchos.com | TAYLOR GAVILANES MARTHA PATRICIA |
| COMERCIO AL POR MAYOR Y AL POR MENOR; REPARACIÓN DE VEHÍCULOS AUTOMOTORES Y MOTO | PICHINCHA | QUITO | EL BATAN | 2268349 | msacosta@attorneys.com.ec | CAMPAÑA MONTENEGRO GERMAN ALEJANDRO |
| COMERCIO AL POR MAYOR Y AL POR MENOR; REPARACIÓN DE VEHÍCULOS AUTOMOTORES Y MOTO | PICHINCHA | QUITO | | 2469470 | veromantalvoj@hotmail.com | GUARANDA AQUIETA JUAN JOSE |
| TRANSPORTE Y ALMACENAMIENTO. | PICHINCHA | QUITO | | 2542864 | seprocon2001@hotmail.com | SILVA RAMOS MIROSLAVA SALOME |
| AGRICULTURA, GANADERÍA, SILVICULTURA Y PESCA. | PICHINCHA | QUITO | | 023332592 | contabilidad@ecofroz.com | GUARDERAS ARTETA PEDRO JOSE |
| ACTIVIDADES DE ALOJAMIENTO Y DE SERVICIO DE COMIDAS. | PICHINCHA | QUITO | | 022970002 | contabilidad@sheraton-quito.com | SERRANO WAGNER PEDRO IVAN |
| ACTIVIDADES INMOBILIARIAS. | PICHINCHA | QUITO | CUMBAYÁ | 3957621 | jcevallos@grupoquinoccio.com | CEVALLOS MORALES JUAN CARLOS |
| COMERCIO AL POR MAYOR Y AL POR MENOR; REPARACIÓN DE VEHÍCULOS AUTOMOTORES Y MOTO | PICHINCHA | QUITO | | 2674222 | motorclassimportadores@ecutel.net | RODRIGUEZ VILLACIS ADRIAN SANTIAGO |
| COMERCIO AL POR MAYOR Y AL POR MENOR; REPARACIÓN DE VEHÍCULOS AUTOMOTORES Y MOTO | PICHINCHA | QUITO | | 2567760 | bnavarrete@solus.com.ec | NAVARRETE CORTEZ GINO PAUL |
| TRANSPORTE Y ALMACENAMIENTO. | PICHINCHA | QUITO | | 022384045 | FLVAUDIT@YAHOO.COM | FREIRE VASCO SEGUNDO HECTOR |
| COMERCIO AL POR MAYOR Y AL POR MENOR; REPARACIÓN DE VEHÍCULOS AUTOMOTORES Y MOTO | PICHINCHA | QUITO | EL BATAN | 023829500 | maria.cruz@alcon.com | RIVEROS SABANDO CARLOS SEGUNDO |
| ACTIVIDADES INMOBILIARIAS. | PICHINCHA | QUITO | | 2438028 | mteedumas@hotmail.com | MALDONADO CEDEÑO FAUSTO ALEJANDRO |
| TRANSPORTE Y ALMACENAMIENTO. | PICHINCHA | QUITO | | 2568244 | laurigtg@uio.satnet.net | SEGURA LARA GALO ANIBAL |
| ACTIVIDADES PROFESIONALES, CIENTÍFICAS Y TÉCNICAS. | PICHINCHA | QUITO | MARISCAL SUCRE | 2556027 | accounts@bermeolaw.com | ANDRADE TORRES RUTH CECILIA |
| INDUSTRIAS MANUFACTURERAS. | PICHINCHA | QUITO | | 3112008 | j.c.sanchezsalcado@hotmail.com | SANCHEZ SALCEDO JUAN CARLOS |
| ACTIVIDADES INMOBILIARIAS. | PICHINCHA | QUITO | SANTA PRISCA | 2570560 | patricio_trejo@hotmail.com | TREJO ESPAÑA PATRICIO MODESTO |
| ACTIVIDADES INMOBILIARIAS. | PICHINCHA | QUITO | | 023228450 | jjaramillo@construecuador.com.ec | JARAMILLO VILLACRES JOSE JAVIER |
| ACTIVIDADES DE SERVICIOS ADMINISTRATIVOS Y DE APOYO. | PICHINCHA | QUITO | | 023410276 | weaponseg@yahoo.com | TUFIÑO ARELLANO HERNAN ALBERTO |

| | | | | | |
|---|-----------|-------|-----------|-------------------------------------|--|
| ACTIVIDADES PROFESIONALES, CIENTÍFICAS Y TÉCNICAS. | PICHINCHA | QUITO | 022908681 | r.kaiser@aaug.com | KAISER RALF |
| COMERCIO AL POR MAYOR Y AL POR MENOR; REPARACIÓN DE VEHÍCULOS AUTOMOTORES Y MOTO | PICHINCHA | QUITO | 022814014 | info@dybimagen.com | ROMERO CORREA DENNIS ANDRES |
| INDUSTRIAS MANUFACTURERAS. | PICHINCHA | QUITO | 2920609 | begloba@uio.satnet.net | LOPEZ BAEZ FERNANDO |
| ACTIVIDADES INMOBILIARIAS. | PICHINCHA | QUITO | 2267871 | aladino@uio.satnet.net | SIERO LIONEL RENE |
| COMERCIO AL POR MAYOR Y AL POR MENOR; REPARACIÓN DE VEHÍCULOS AUTOMOTORES Y MOTO | PICHINCHA | QUITO | 022820105 | gerencia@semacar.com.ec | FREIRE BONILLA DIEGO ARMANDO |
| ACTIVIDADES INMOBILIARIAS. | PICHINCHA | QUITO | 2921374 | | NARANJO MARTINEZ Y ASOCIADOS CIA. LTDA. |
| INDUSTRIAS MANUFACTURERAS. | PICHINCHA | QUITO | 3226644 | impvimagraf@andinanet.net | MADERA GONZALEZ VICENTE RENE |
| ACTIVIDADES DE SERVICIOS ADMINISTRATIVOS Y DE APOYO. | PICHINCHA | QUITO | 022906644 | nickydracaena@hotmail.com | CARVAJAL PAREDES PABLO |
| ACTIVIDADES INMOBILIARIAS. | PICHINCHA | QUITO | 022905905 | administracion@habitataecuador.com | REINOSO BARRIONUEVO NANCY DEL PILAR |
| TRANSPORTE Y ALMACENAMIENTO. | PICHINCHA | QUITO | 2472090 | ligia1821@yahoo.es | BENITEZ PALLO RAMIRO |
| COMERCIO AL POR MAYOR Y AL POR MENOR; REPARACIÓN DE VEHÍCULOS AUTOMOTORES Y MOTO | PICHINCHA | QUITO | 022404079 | dicepcol@yahoo.com | SANDOVAL VERGARA CARLOS HUMBERTO |
| OTRAS ACTIVIDADES DE SERVICIOS. | PICHINCHA | QUITO | 022546203 | contabilidad@jardinesdelvalle.com | ZABALA GOETSCHEL RONALD EFRAIN |
| INFORMACIÓN Y COMUNICACIÓN. | PICHINCHA | QUITO | 3564221 | frankn@smarkard.com | BORJA PALLARES JOSE RAFAEL |
| TRANSPORTE Y ALMACENAMIENTO. | PICHINCHA | QUITO | 2902208 | cotrafur@hotmail.com | GUALOTUÑA OÑA SANDRA XIMENA |
| INFORMACIÓN Y COMUNICACIÓN. | PICHINCHA | QUITO | 022244102 | erika.trujillo@telecos.com.ec | CACERES PULLAS BOLIVAR ALEJANDRO |
| COMERCIO AL POR MAYOR Y AL POR MENOR; REPARACIÓN DE VEHÍCULOS AUTOMOTORES Y MOTO | PICHINCHA | QUITO | 2485506 | tinturexa@gmail.com | CARRILLO CIFUENTES MATEO MALAQUIAS |
| TRANSPORTE Y ALMACENAMIENTO. | PICHINCHA | QUITO | 022340922 | vansexpres-jacky@hotmail.com | SALAZAR CEVALLOS HUGO GUILLERMO |
| COMERCIO AL POR MAYOR Y AL POR MENOR; REPARACIÓN DE VEHÍCULOS AUTOMOTORES Y MOTO | PICHINCHA | QUITO | 022584564 | imporbahia@andinanet.net | OBANDO LOOR LEONARDO STALIN |
| COMERCIO AL POR MAYOR Y AL POR MENOR; REPARACIÓN DE VEHÍCULOS AUTOMOTORES Y MOTO | PICHINCHA | QUITO | 2525209 | marianidejesus@gmail.com | MARMOL COLIMBA JAIME RAMIRO |
| TRANSPORTE Y ALMACENAMIENTO. | PICHINCHA | QUITO | 022733818 | trans.uniamerica@hotmail.com | TAPIA SALGADO FERNANDO ANIBAL |
| ACTIVIDADES DE ALOJAMIENTO Y DE SERVICIO DE COMIDAS. | PICHINCHA | QUITO | 2244825 | tourblanche@andinanet.net | ACUÑA INGA ROSA LIZETT |
| COMERCIO AL POR MAYOR Y AL POR MENOR; REPARACIÓN DE VEHÍCULOS AUTOMOTORES Y MOTO | PICHINCHA | QUITO | 38199041 | mwillacis@florimex.ec | VILLACIS VILLACIS MARIA AUGUSTA |
| COMERCIO AL POR MAYOR Y AL POR MENOR; REPARACIÓN DE VEHÍCULOS AUTOMOTORES Y MOTO | PICHINCHA | QUITO | 2907242 | fzurita@adrialpetro.com | MARTINEZ YEROVI CARLA RENATA |
| COMERCIO AL POR MAYOR Y AL POR MENOR; REPARACIÓN DE VEHÍCULOS AUTOMOTORES Y MOTO | PICHINCHA | QUITO | 022540031 | v_escobar@provefabrica.com.ec | RUEDA ABARCA GRACE CAROLINA |
| COMERCIO AL POR MAYOR Y AL POR MENOR; REPARACIÓN DE VEHÍCULOS AUTOMOTORES Y MOTO | PICHINCHA | QUITO | 2407475 | wilsonlarco@yahoo.es | LARCO YANEZ WILSON RAMON |
| ACTIVIDADES INMOBILIARIAS. | PICHINCHA | QUITO | 2418035 | ecordero@favorita.com | DONOSO GARCIA FRANCISCO EDUARDO |
| TRANSPORTE Y ALMACENAMIENTO. | PICHINCHA | QUITO | 2631424 | altratura@gmail.com | CORDOVA PICHISACA MATILDE |
| TRANSPORTE Y ALMACENAMIENTO. | PICHINCHA | QUITO | 2485474 | ecuador@larmgroup.com | DAVALOS OVIEDO EDWIN JOHNNY |
| COMERCIO AL POR MAYOR Y AL POR MENOR; REPARACIÓN DE VEHÍCULOS AUTOMOTORES Y MOTO | PICHINCHA | QUITO | 022445145 | qualicom2011@hotmail.com | OSORIO TRAVEZ GUILLERMO RENE |
| COMERCIO AL POR MAYOR Y AL POR MENOR; REPARACIÓN DE VEHÍCULOS AUTOMOTORES Y MOTO | PICHINCHA | QUITO | 2923773 | impexlibre2011@yahoo.com | CASTRO BIEDERMANN VICENTE DANILO |
| ACTIVIDADES PROFESIONALES, CIENTÍFICAS Y TÉCNICAS. | PICHINCHA | QUITO | 022548973 | wwauditora@gmail.com | SALAZAR PAZMIÑO WILSON HERIBERTO |
| COMERCIO AL POR MAYOR Y AL POR MENOR; REPARACIÓN DE VEHÍCULOS AUTOMOTORES Y MOTO | PICHINCHA | QUITO | 022800749 | garias@soldin.com.ec | BENITEZ CALISTO ANA MARGARITA |
| COMERCIO AL POR MAYOR Y AL POR MENOR; REPARACIÓN DE VEHÍCULOS AUTOMOTORES Y MOTO | PICHINCHA | QUITO | 2431186 | prehorcefabrica@hotmail.com | CALLE LEON ESTEBAN XAVIER |
| ACTIVIDADES DE ATENCIÓN DE LA SALUD HUMANA Y DE ASISTENCIA SOCIAL. | PICHINCHA | QUITO | 022556894 | ernestoparrag@uio.satnet.net | YANEZ SUAREZ XIMENA DEL CONSUELO |
| TRANSPORTE Y ALMACENAMIENTO. | PICHINCHA | QUITO | 2630999 | azubasan@hotmail.com | LOPEZ CHIMBORAZO EDGAR PATRICIO |
| SUMINISTRO DE ELECTRICIDAD, GAS, VAPOR Y AIRE ACONDICIONADO. | PICHINCHA | QUITO | 022564192 | kristian.gonzalez@caminosca_sa.com | ROSETO GARCES AUGUSTA PATRICIA |
| COMERCIO AL POR MAYOR Y AL POR MENOR; REPARACIÓN DE VEHÍCULOS AUTOMOTORES Y MOTO | PICHINCHA | QUITO | 2650341 | santiago.caiza@gmail.com | MADRID MEJIA ALVARO JAVIER |
| COMERCIO AL POR MAYOR Y AL POR MENOR; REPARACIÓN DE VEHÍCULOS AUTOMOTORES Y MOTO | PICHINCHA | QUITO | 022400585 | maribelguevarap@hotmail.com | HIDALGO BARAHONA OLIVIA ELVIRA |
| COMERCIO AL POR MAYOR Y AL POR MENOR; REPARACIÓN DE VEHÍCULOS AUTOMOTORES Y MOTO | PICHINCHA | QUITO | 2460943 | jfpuyo@surtventas.com | PUYO SANTACRUZ JUAN FERNANDO |
| ACTIVIDADES PROFESIONALES, CIENTÍFICAS Y TÉCNICAS. | PICHINCHA | QUITO | 2234434 | minovi@uio.satnet.net | MIÑO GALLARDO RUFO MIGUEL |
| DISTRIBUCIÓN DE AGUA; ALCANTARILLADO, GESTIÓN DE DESECHOS Y ACTIVIDADES DE SANEAMIENT | PICHINCHA | QUITO | 022243684 | verticalsunshineplus@hotmail.com | MOYA GUEVARA VICTOR ANTONIO |
| COMERCIO AL POR MAYOR Y AL POR MENOR; REPARACIÓN DE VEHÍCULOS AUTOMOTORES Y MOTO | PICHINCHA | QUITO | 2483984 | quimicolours@hotmail.com | FLOR GORDON RICARDO MARCELO |
| INFORMACIÓN Y COMUNICACIÓN. | PICHINCHA | QUITO | 022650294 | info@pamince.com | NASIMBA TIPAN MILTON FERNANDO |
| COMERCIO AL POR MAYOR Y AL POR MENOR; REPARACIÓN DE VEHÍCULOS AUTOMOTORES Y MOTO | PICHINCHA | QUITO | 022434845 | silv.sant@hotmail.com | BORJA SERRANO JOSE PATRICIO |
| COMERCIO AL POR MAYOR Y AL POR MENOR; REPARACIÓN DE VEHÍCULOS AUTOMOTORES Y MOTO | PICHINCHA | QUITO | 2295584 | reindauto@hotmail.com | CABRERA MORA ANGEL PATRICIO |
| TRANSPORTE Y ALMACENAMIENTO. | PICHINCHA | QUITO | 2640864 | byronlopezc@hotmail.com | LOPEZ CARTAGENA BYRON EDUARDO |
| COMERCIO AL POR MAYOR Y AL POR MENOR; REPARACIÓN DE VEHÍCULOS AUTOMOTORES Y MOTO | PICHINCHA | QUITO | 022375179 | noandrad@uio.satnet.net | PAREDES LLERENA ESTUARDO RAMON |
| INDUSTRIAS MANUFACTURERAS. | PICHINCHA | QUITO | 6043986 | movinzer@hotmail.com | ZAVALA GUADALUPE JAIME FERNANDO |
| COMERCIO AL POR MAYOR Y AL POR MENOR; REPARACIÓN DE VEHÍCULOS AUTOMOTORES Y MOTO | PICHINCHA | QUITO | 2850494 | huedros18@yahoo.com | ROSETO LEMA HUGO EDUARDO |
| ACTIVIDADES DE SERVICIOS ADMINISTRATIVOS Y DE APOYO. | PICHINCHA | QUITO | 022541889 | amesegur@punto.net.ec | VEGA SARANGO BOLIVAR DE JESUS |
| COMERCIO AL POR MAYOR Y AL POR MENOR; REPARACIÓN DE VEHÍCULOS AUTOMOTORES Y MOTO | PICHINCHA | QUITO | 022590040 | scalafuturo@hotmail.com | RUALES BENAVIDES DORIS PATRICIA |
| COMERCIO AL POR MAYOR Y AL POR MENOR; REPARACIÓN DE VEHÍCULOS AUTOMOTORES Y MOTO | PICHINCHA | QUITO | 022791204 | jaimelasencia@hotmail.com | TERAN MADERA CLEMENCIA MARIA ELENA |
| SUMINISTRO DE ELECTRICIDAD, GAS, VAPOR Y AIRE ACONDICIONADO. | PICHINCHA | QUITO | 2467881 | eduardo.rosoero@green-energy-ec.com | ROSETO RHEA JAIME EDUARDO |
| ACTIVIDADES DE SERVICIOS ADMINISTRATIVOS Y DE APOYO. | PICHINCHA | QUITO | 2283360 | centiseg@hotmail.es | TEJADA PARRA EDGAR AGUSTO |
| ACTIVIDADES INMOBILIARIAS. | PICHINCHA | QUITO | 2924135 | edmundoa@jcbg.com.ec | AGUIRRE GUERRERO LUIS EDMUNDO |
| COMERCIO AL POR MAYOR Y AL POR MENOR; REPARACIÓN DE VEHÍCULOS AUTOMOTORES Y MOTO | PICHINCHA | QUITO | 022507368 | clientes@isacnet.net | GALLARDO DASTE JAIME PATRICIO |
| AGRICULTURA, GANADERÍA, SILVICULTURA Y PESCA. | PICHINCHA | QUITO | 084471011 | cesar@milifarms.com.ec | AGUIRRE NIETO DEHISY YOLANDA DE LAS MERCEDES |
| COMERCIO AL POR MAYOR Y AL POR MENOR; REPARACIÓN DE VEHÍCULOS AUTOMOTORES Y MOTO | PICHINCHA | QUITO | 022924109 | sumycios@hotmail.com | PALAU FARINA MARCOS TULLIO |
| ACTIVIDADES PROFESIONALES, CIENTÍFICAS Y TÉCNICAS. | PICHINCHA | QUITO | 2452636 | auditores@astrileg.com.ec | TRUJILLO CALERO CRISTINA ALEXANDRA |
| INDUSTRIAS MANUFACTURERAS. | PICHINCHA | QUITO | 022824191 | info@microempaques-ec.com | NARANJO CHAVEZ OSCAR ALBERTO |
| COMERCIO AL POR MAYOR Y AL POR MENOR; REPARACIÓN DE VEHÍCULOS AUTOMOTORES Y MOTO | PICHINCHA | QUITO | 2675605 | tme@hoy.net | BASIC KUZMICIC YERKO ANDRES |
| COMERCIO AL POR MAYOR Y AL POR MENOR; REPARACIÓN DE VEHÍCULOS AUTOMOTORES Y MOTO | PICHINCHA | QUITO | 022260166 | moscoso.buitron@gmail.com | PONCE BUENO DIEGO JOSE |
| ACTIVIDADES DE SERVICIOS ADMINISTRATIVOS Y DE APOYO. | PICHINCHA | QUITO | 022823186 | msola@ahcorporate.com | CHIRIBOGA CHAVES MARTIN FELIPE |

| | | | | | | |
|--|-----------|-------|---------------------|-----------|-----------------------------------|---|
| INFORMACIÓN Y COMUNICACIÓN. | PICHINCHA | QUITO | | 2979400 | scastillo6@quito.oilfield.slb.com | MARIN GUSTAVO ARIEL |
| COMERCIO AL POR MAYOR Y AL POR MENOR; REPARACIÓN DE VEHÍCULOS AUTOMOTORES Y MOTO | PICHINCHA | QUITO | | 2556691 | jcastro_cont@yahoo.com | ROSERO JACOME LIGIA AZUCENA DE LAS MERCEDES |
| COMERCIO AL POR MAYOR Y AL POR MENOR; REPARACIÓN DE VEHÍCULOS AUTOMOTORES Y MOTO | PICHINCHA | QUITO | | 022601850 | megaquim@interactive.net.ec | MEJIA MOLINA DIEGO FERNANDO |
| TRANSPORTE Y ALMACENAMIENTO. | PICHINCHA | QUITO | | 2485375 | gina.pdilla@ticsa-ec.com | CHAVEZ PALACIOS EDUARDO NICOLAY |
| CONSTRUCCIÓN. | PICHINCHA | QUITO | LA CONCEPCIÓN | 022256437 | mmoreta@megafriosa.com | MORETA ARGUELLO MARCELA |
| INDUSTRIAS MANUFACTURERAS. | PICHINCHA | QUITO | | 026002922 | contabilidad@admix-ec.com | LOAYZA CORDOVEZ MILTON GUILLERMO |
| CONSTRUCCIÓN. | PICHINCHA | QUITO | | 062880294 | franklingallegos@gmail.com | GALLEGOS JARAMILLO FRANKLIN GILBERTO |
| ACTIVIDADES DE SERVICIOS ADMINISTRATIVOS Y DE APOYO. | PICHINCHA | QUITO | | 022273477 | vquevedo@emer24.com | GUIJARRO NUÑEZ FERNANDO LEONEL |
| CONSTRUCCIÓN. | PICHINCHA | QUITO | | 6001536 | contabilidad@admix-ec.com | LOAYZA CORDOVEZ MILTON GUILLERMO |
| AGRICULTURA, GANADERÍA, SILVICULTURA Y PESCA. | PICHINCHA | QUITO | | 2506905 | hcochasqui@hotmail.es | VALDEZ CARDENAS JUAN CARLOS |
| ACTIVIDADES DE SERVICIOS ADMINISTRATIVOS Y DE APOYO. | PICHINCHA | QUITO | | 022248745 | macetoviseg@hotmail.com | VIZCAINO ARTEAGA WILMAN RENE |
| ACTIVIDADES PROFESIONALES, CIENTÍFICAS Y TÉCNICAS. | PICHINCHA | QUITO | | 2261702 | info@corralrosales.com | CORRAL & ROSALES CIA. LTDA. |
| COMERCIO AL POR MAYOR Y AL POR MENOR; REPARACIÓN DE VEHÍCULOS AUTOMOTORES Y MOTO | PICHINCHA | QUITO | | 2550998 | impuestos@primax.com.ec | PROAÑO ORTIZ YURI ANTONIO |
| COMERCIO AL POR MAYOR Y AL POR MENOR; REPARACIÓN DE VEHÍCULOS AUTOMOTORES Y MOTO | PICHINCHA | QUITO | COTOCOLLAO | 022483914 | comusri@aseyco.com | SANCHEZ VACA GONZALO MAURICIO |
| INFORMACIÓN Y COMUNICACIÓN. | PICHINCHA | QUITO | | 6004800 | dw@dwcculware.com | DURAN TERAN PATRICIO XAVIER |
| COMERCIO AL POR MAYOR Y AL POR MENOR; REPARACIÓN DE VEHÍCULOS AUTOMOTORES Y MOTO | PICHINCHA | QUITO | | 2970626 | lava@jaboneriawilson.com | NUSSBAUM VASCONEZ SASCHA LEOPOLDO |
| INDUSTRIAS MANUFACTURERAS. | PICHINCHA | QUITO | | 2468468 | nelly.diaz@vimezcom.com | MESTANZA MORENO FERNANDO RAFAEL |
| COMERCIO AL POR MAYOR Y AL POR MENOR; REPARACIÓN DE VEHÍCULOS AUTOMOTORES Y MOTO | PICHINCHA | QUITO | | 2442227 | gerencia@quimelia.com | LEIVA TORRES MARCELO ERNESTO |
| ACTIVIDADES PROFESIONALES, CIENTÍFICAS Y TÉCNICAS. | PICHINCHA | QUITO | | 2252002 | enterpoint@ecutel.net | MERINO NARANJO EDWIN MARCELO |
| ACTIVIDADES PROFESIONALES, CIENTÍFICAS Y TÉCNICAS. | PICHINCHA | QUITO | | 2232529 | ofiagro@andianet.net | FLORES AGREDA RUBEN ERNESTO |
| COMERCIO AL POR MAYOR Y AL POR MENOR; REPARACIÓN DE VEHÍCULOS AUTOMOTORES Y MOTO | PICHINCHA | QUITO | IÑAQUITO | 022435063 | aespin@naturvital.ec | CHAVEZ CRUZ JHOMAR DEL CARMEN |
| TRANSPORTE Y ALMACENAMIENTO. | PICHINCHA | QUITO | | 3970300 | gerencia@consultoresmym.com | TORRES VIVANCO CARMEN AMELIA |
| ACTIVIDADES DE SERVICIOS ADMINISTRATIVOS Y DE APOYO. | PICHINCHA | QUITO | | 2259333 | mrodriguez@corpmaresa.com.ec | MATHEUS ROMO LEROUX FRANCISCO ALEJANDRO |
| COMERCIO AL POR MAYOR Y AL POR MENOR; REPARACIÓN DE VEHÍCULOS AUTOMOTORES Y MOTO | PICHINCHA | QUITO | CONOCOTO | 2835919 | andrademarcelo1@hotmail.com | NOROÑA ZAMBRANO JIMMY FABRICIO |
| AGRICULTURA, GANADERÍA, SILVICULTURA Y PESCA. | PICHINCHA | QUITO | CHAUPICRUZ | 22466414 | pedromoscosohermida@hotmail.com | MOSCOSO HERMIDA PEDRO JOSE |
| COMERCIO AL POR MAYOR Y AL POR MENOR; REPARACIÓN DE VEHÍCULOS AUTOMOTORES Y MOTO | PICHINCHA | QUITO | CHAUPICRUZ | 023402032 | ulianovam@bustamante.com.ec | CUEVA MALDONADO CARLOS DANIEL |
| COMERCIO AL POR MAYOR Y AL POR MENOR; REPARACIÓN DE VEHÍCULOS AUTOMOTORES Y MOTO | PICHINCHA | QUITO | EL BATAN | 2237385 | gammamedical@uio.satnet.net | IDROVO CABEZAS FAUSTO FERNANDO |
| ACTIVIDADES INMOBILIARIAS. | PICHINCHA | QUITO | | 02250792 | jemahauadw@hotmail.com | MAHAUAD WITT JORGE EDUARDO |
| TRANSPORTE Y ALMACENAMIENTO. | PICHINCHA | QUITO | | 022921555 | acartagenova@globalex.com | SALAZAR VILLAFUERTE HERNAN PATRICIO |
| COMERCIO AL POR MAYOR Y AL POR MENOR; REPARACIÓN DE VEHÍCULOS AUTOMOTORES Y MOTO | PICHINCHA | QUITO | | 2490186 | biosystems@gmail.com | ARMENDARIZ GOMEZ PUBLIO HUMBERTO |
| INFORMACIÓN Y COMUNICACIÓN. | PICHINCHA | QUITO | | 022221552 | mrmoreno@mba3.com | CORTEZ IZURIETA ROBERTO MANUEL |
| INDUSTRIAS MANUFACTURERAS. | PICHINCHA | QUITO | | 2801959 | info@eg-cm.com | CHAVEZ SANCHEZ JORGE HUMBERTO |
| INDUSTRIAS MANUFACTURERAS. | PICHINCHA | QUITO | | 022672787 | setpro@interactive.net.EC | GUTIERREZ GUALOTUÑA ARMANDO RODRIGO |
| COMERCIO AL POR MAYOR Y AL POR MENOR; REPARACIÓN DE VEHÍCULOS AUTOMOTORES Y MOTO | PICHINCHA | QUITO | | 6004443 | contabilidad@puntozero.com.ec | MOLINA HERRERA ROBERTO SANTIAGO |
| TRANSPORTE Y ALMACENAMIENTO. | PICHINCHA | QUITO | | 022840825 | monyeli1@hotmail.com | CHAMPUTIZ TULCAN LUIS ANTONIO |
| ACTIVIDADES DE SERVICIOS ADMINISTRATIVOS Y DE APOYO. | PICHINCHA | QUITO | | 022528616 | golondri@uio.satnet.net | SERRANO VALLADARES EDMUNDO XAVIER |
| ACTIVIDADES INMOBILIARIAS. | PICHINCHA | QUITO | | 2232742 | financiero@ccontruquito.ec | REYES GILER KARLA DIANA |
| CONSTRUCCIÓN. | PICHINCHA | QUITO | | 2596522 | conserbeg@punto.net.ec | BECERRA GUZMAN CARLOS XAVIER |
| ACTIVIDADES PROFESIONALES, CIENTÍFICAS Y TÉCNICAS. | PICHINCHA | QUITO | MARISCAL SUCRE | 2559255 | graceherrmann@hotmail.com | HERRMANN FERNANDEZ LUCIA PATRICIA |
| COMERCIO AL POR MAYOR Y AL POR MENOR; REPARACIÓN DE VEHÍCULOS AUTOMOTORES Y MOTO | PICHINCHA | QUITO | | 2254197 | info@musicalisimo.ec | RIBADENEIRA ARAUJO HERNAN AUGUSTO |
| ACTIVIDADES DE SERVICIOS ADMINISTRATIVOS Y DE APOYO. | PICHINCHA | QUITO | | 2545142 | paulinareyes@arrienco.com | CISNEROS VILLACIS SANTIAGO RAUL |
| INDUSTRIAS MANUFACTURERAS. | PICHINCHA | QUITO | CARCELÉN | 2808-767 | carolcosta@laesperanza.ec | COSTA IZURIETA CAROLINA VANESSA |
| ACTIVIDADES DE SERVICIOS ADMINISTRATIVOS Y DE APOYO. | PICHINCHA | QUITO | CUMBAYÁ | 2891880 | info@birdecuador.com | BUSTAMANTE HOLGUIN IRENE |
| ACTIVIDADES DE SERVICIOS ADMINISTRATIVOS Y DE APOYO. | PICHINCHA | QUITO | | 022490575 | kawi1@cablemodem.com.ec | SPONAGEL KARL WILHELM |
| COMERCIO AL POR MAYOR Y AL POR MENOR; REPARACIÓN DE VEHÍCULOS AUTOMOTORES Y MOTO | PICHINCHA | QUITO | | 2253556 | rulitech@uio.satnet.net | RAZA LOPEZ EDUARDO GUSTAVO |
| COMERCIO AL POR MAYOR Y AL POR MENOR; REPARACIÓN DE VEHÍCULOS AUTOMOTORES Y MOTO | PICHINCHA | QUITO | | 023330729 | gpalacios@masgas.com.ec | IDROVO MURILLO CARLOS HUGO |
| OTRAS ACTIVIDADES DE SERVICIOS. | PICHINCHA | QUITO | | 022239264 | mrleancialtda@hotmail.com | DUARTE MENDEZ ALVARO |
| CONSTRUCCIÓN. | PICHINCHA | QUITO | | 2566456 | confesa57@yahoo.com | FERNANDEZ CRESPO CARLOS HUMBERTO |
| ACTIVIDADES INMOBILIARIAS. | PICHINCHA | QUITO | | 2430309 | jordonez_uio@satnet.net | ORDOÑEZ MURILLO JOSE AMABLE |
| ACTIVIDADES PROFESIONALES, CIENTÍFICAS Y TÉCNICAS. | PICHINCHA | QUITO | | 022557854 | emaldonado@petroenergy.com.ec | MALDONADO PALACIOS CESAR ENRIQUE |
| COMERCIO AL POR MAYOR Y AL POR MENOR; REPARACIÓN DE VEHÍCULOS AUTOMOTORES Y MOTO | PICHINCHA | QUITO | | 2461691 | mba@mil-colores.com | AGUIRRE BERRU MARIA BEATRIZ |
| COMERCIO AL POR MAYOR Y AL POR MENOR; REPARACIÓN DE VEHÍCULOS AUTOMOTORES Y MOTO | PICHINCHA | QUITO | | 2230199 | mba@mil-colores.com | AGUIRRE BERRU MARIA BEATRIZ |
| EXPLOTACIÓN DE MINAS Y CANTERAS. | PICHINCHA | QUITO | | 023988600 | nancy.checha@tecpetrol.com | BERRA RICARDO AUGUSTO |
| ACTIVIDADES PROFESIONALES, CIENTÍFICAS Y TÉCNICAS. | PICHINCHA | QUITO | | 2981578 | law@almeidaguzman.com | ALMEIDA CEVALLOS DIEGO ANDRES |
| ACTIVIDADES DE SERVICIOS ADMINISTRATIVOS Y DE APOYO. | PICHINCHA | QUITO | SAN ISIDRO DEL INCA | 022553098 | galaeco@hotmail.com | PUENTE SALGADO KRUPSKAIA JENNY |
| ACTIVIDADES DE ALOJAMIENTO Y DE SERVICIO DE COMIDAS. | PICHINCHA | QUITO | | 2403644 | marcpol29@yahoo.com | CEVALLOS SALAZAR INES PIEDAD |
| ACTIVIDADES DE SERVICIOS ADMINISTRATIVOS Y DE APOYO. | PICHINCHA | QUITO | | 022260810 | silviasocietyseg@gmail.com | IZURIETA CANOVA PABLO LEONARDO |
| INFORMACIÓN Y COMUNICACIÓN. | PICHINCHA | QUITO | | 2555588 | gmartinez@giocomunicaciones.com | MARTINEZ REALPE GIOVANNY BLADIMIR |
| ACTIVIDADES INMOBILIARIAS. | PICHINCHA | QUITO | | 023957542 | frpareja@epc.com.ec | ESPINOSA MALDONADO SIMON PEDRO |
| ACTIVIDADES DE SERVICIOS ADMINISTRATIVOS Y DE APOYO. | PICHINCHA | QUITO | IÑAQUITO | 2268204 | icoronel@prinansa.com | AVELLAN ARTETA FELIPE XAVIER |
| COMERCIO AL POR MAYOR Y AL POR MENOR; REPARACIÓN DE VEHÍCULOS AUTOMOTORES Y MOTO | PICHINCHA | QUITO | COMITÉ DEL PUEBLO | 2474199 | gerenciageneral@ungerer.com.ec | FLORES PASTOR CARLOS ALBERTO |
| INDUSTRIAS MANUFACTURERAS. | PICHINCHA | QUITO | COTOCOLLAO | 2482410 | pcabrera@marceal.com.ec | ESTRELLA CARRERA SANTIAGO JAVIER |
| AGRICULTURA, GANADERÍA, SILVICULTURA Y PESCA. | PICHINCHA | QUITO | | 022383612 | jvalarezo@pambafloor.com.ec | MENA ROMOLEROUX MARIA BERNARDA |

| | | | | | | |
|--|-----------|-------|----------------|------------|----------------------------------|---|
| TRANSPORTE Y ALMACENAMIENTO. | PICHINCHA | QUITO | | 022236085 | salazar.mery@yahoo.es | DE LA CRUZ LUIS ALFONSO |
| CONSTRUCCIÓN. | PICHINCHA | QUITO | | 022443933 | oficina@ioplant.com | VILLAGOMEZ BASSANTE EDGAR FABIAN |
| ACTIVIDADES PROFESIONALES, CIENTÍFICAS Y TÉCNICAS. | PICHINCHA | QUITO | IÑAQUITO | 022236235 | xherrera@hnh.com.ec | HERNANDEZ FABARA OSCAR EDMUNDO |
| ENSEÑANZA. | PICHINCHA | QUITO | IÑAQUITO | 022230566 | jose.alvarez@wsi.com.ec | ALVAREZ PALACIO JOSE LUIS |
| INFORMACIÓN Y COMUNICACIÓN. | PICHINCHA | QUITO | IÑAQUITO | 022445450 | acarrera@cronix.com.ec | NARVAEZ TRONCOSO YAICI IVONE |
| COMERCIO AL POR MAYOR Y AL POR MENOR; REPARACIÓN DE VEHÍCULOS AUTOMOTORES Y MOTO | PICHINCHA | QUITO | | 2373115 | leonvega@hotmail.com | VEGA PEREZ SEGUNDO LEONARDO |
| TRANSPORTE Y ALMACENAMIENTO. | PICHINCHA | QUITO | | 2441706 | scollantes@hotmail.es | RUALES ESPINOSA ROBERTO PATRICIO |
| ACTIVIDADES PROFESIONALES, CIENTÍFICAS Y TÉCNICAS. | PICHINCHA | QUITO | | 2544132 | sadeyn-quito@uio.satnet.net | LUCIO MANZONI GABRIEL BOLIVAR |
| COMERCIO AL POR MAYOR Y AL POR MENOR; REPARACIÓN DE VEHÍCULOS AUTOMOTORES Y MOTO | PICHINCHA | QUITO | | 2998100 | mrodriguez@corpmaresa.com.ec | RESTREPO PALACIOS FRANCISCO JAVIER |
| ACTIVIDADES PROFESIONALES, CIENTÍFICAS Y TÉCNICAS. | PICHINCHA | QUITO | | 2464621 | exagama@exagama.com | SANCHEZ CHACON GUSTAVO EDUARDO |
| COMERCIO AL POR MAYOR Y AL POR MENOR; REPARACIÓN DE VEHÍCULOS AUTOMOTORES Y MOTO | PICHINCHA | QUITO | JIPIJAPA | 023340654 | carwash@uio.satnet.net | LASO SILVA CARLOS ALFREDO |
| INDUSTRIAS MANUFACTURERAS. | PICHINCHA | QUITO | CALDERÓN | 2973800 | carla.estrella@arcacontal.com | BARRERA JUAREZ JUAN CARLOS |
| ACTIVIDADES DE SERVICIOS ADMINISTRATIVOS Y DE APOYO. | PICHINCHA | QUITO | SANTA PRISCA | 2529993 | info.asecontyt@gmail.com | ENDARA ERAZO MARCOS DAVID |
| ACTIVIDADES DE SERVICIOS ADMINISTRATIVOS Y DE APOYO. | PICHINCHA | QUITO | | 023237224 | fpinto@aneta.org.ec | MONTALVO GALLO DIANA NATHALI |
| COMERCIO AL POR MAYOR Y AL POR MENOR; REPARACIÓN DE VEHÍCULOS AUTOMOTORES Y MOTO | PICHINCHA | QUITO | | 3833010 | inicio.puedmag@aldoronline.com | HERRERA GUTIERREZ HERNAN |
| ACTIVIDADES PROFESIONALES, CIENTÍFICAS Y TÉCNICAS. | PICHINCHA | QUITO | | 022449686 | conta@wsa.com.ec | SOTO HURTADO MARCELO ERNESTO |
| INDUSTRIAS MANUFACTURERAS. | PICHINCHA | QUITO | | 2522922 | vm@quiga.com | QUIROLA GARCES MARIA PAZ |
| COMERCIO AL POR MAYOR Y AL POR MENOR; REPARACIÓN DE VEHÍCULOS AUTOMOTORES Y MOTO | PICHINCHA | QUITO | | 2249712 | contabilidad@librimundi.com | DALMAU CHIRIBOGA FRANCISCO BENJAMIN |
| COMERCIO AL POR MAYOR Y AL POR MENOR; REPARACIÓN DE VEHÍCULOS AUTOMOTORES Y MOTO | PICHINCHA | QUITO | | 022566280 | distrilujos@plus.net.ec | NUÑEZ ESTRELLA RODRIGO ERNESTO |
| INDUSTRIAS MANUFACTURERAS. | PICHINCHA | QUITO | JIPIJAPA | 022458001 | contabilidad@mueblesforma.com.ec | BURNEO SUAREZ GLADYS MARIA SOLEDAD |
| INDUSTRIAS MANUFACTURERAS. | PICHINCHA | QUITO | | 022012150 | ecuaroll@pi.pro.pec | PEREZ CADAVID RAFAEL |
| COMERCIO AL POR MAYOR Y AL POR MENOR; REPARACIÓN DE VEHÍCULOS AUTOMOTORES Y MOTO | PICHINCHA | QUITO | | 2437460 | penyastrain@yahoo.com | GONZALEZ MIRANDA LILIANA |
| INDUSTRIAS MANUFACTURERAS. | PICHINCHA | QUITO | COTOCOLLAO | 022531053 | contabilidad@repcomplast.com.ec | JARAMILLO GRANDA ENIT MATILDE |
| ACTIVIDADES PROFESIONALES, CIENTÍFICAS Y TÉCNICAS. | PICHINCHA | QUITO | | 022402527 | auditoria.solnopro@hotmail.com | VILLACIS VILLACIS JUAN |
| ACTIVIDADES INMOBILIARIAS. | PICHINCHA | QUITO | IÑAQUITO | 2257731 | axxis@uio.satnet.net | UQUILLAS FREIRE RAMON OSCAR ALFREDO |
| TRANSPORTE Y ALMACENAMIENTO. | PICHINCHA | QUITO | | 22666196 | transciptra@hotmail.com | GUZMAN HERNANDEZ GONZALO GUILLERMO |
| INFORMACIÓN Y COMUNICACIÓN. | PICHINCHA | QUITO | LA CONCEPCIÓN | 2270699 | e.financiero@edinun.com | FLORES MONTENEGRO HERLINDA ELIZABETH |
| ACTIVIDADES PROFESIONALES, CIENTÍFICAS Y TÉCNICAS. | PICHINCHA | QUITO | | 2440220 | alclachi1@hotmail.com | CLAVIJO SERRANO RAFAEL ANTONIO |
| ACTIVIDADES PROFESIONALES, CIENTÍFICAS Y TÉCNICAS. | PICHINCHA | QUITO | | 2271569 | sertextil@co-dan.com | JIJON LETORT SANTIAGO MIGUEL ANTONIO |
| ACTIVIDADES PROFESIONALES, CIENTÍFICAS Y TÉCNICAS. | PICHINCHA | QUITO | | 2557122 | jaguinaga@asesoresec.com | GOREN REZNIK MOISES GRINSPON |
| ACTIVIDADES PROFESIONALES, CIENTÍFICAS Y TÉCNICAS. | PICHINCHA | QUITO | | 2455035 | vibahqme1@cablemodem.com.ec | BAHAMONDE TIPAN VICTOR MANUEL |
| INDUSTRIAS MANUFACTURERAS. | PICHINCHA | QUITO | | 022824052 | ospining@ospining.com | OSPINA LARREA PEDRO MANUEL |
| ENSEÑANZA. | PICHINCHA | QUITO | | 2550060 | delpaz@interactive.net.ec | GONZALEZ OVIEDO MAURICIO EFRAIN |
| ACTIVIDADES DE ALOJAMIENTO Y DE SERVICIO DE COMIDAS. | PICHINCHA | QUITO | COTOCOLLAO | 2595257 | edwine90210@hotmail.com | ROSEMO Molestina JUAN BERNARDO |
| ACTIVIDADES PROFESIONALES, CIENTÍFICAS Y TÉCNICAS. | PICHINCHA | QUITO | | 2449480 | bgdgerencia@guevaraduran.com | JARAMILLO POLI MANUEL MARIA |
| INDUSTRIAS MANUFACTURERAS. | PICHINCHA | QUITO | | 2454628 | javiertapia@aguirreyasociados.ec | MARTINEZ TORRES JOSE DEL CARMEN |
| COMERCIO AL POR MAYOR Y AL POR MENOR; REPARACIÓN DE VEHÍCULOS AUTOMOTORES Y MOTO | PICHINCHA | QUITO | | 2527544 | edimedsa@andinanet.net | CASTRO LOPEZ WILLIAN HERNAN |
| ACTIVIDADES PROFESIONALES, CIENTÍFICAS Y TÉCNICAS. | PICHINCHA | QUITO | CHAUPICRUZ | 022454000 | ebazante1982@hotmail.com | BAZANTE RAMIREZ EMILIA DE LAS MERCEDES |
| ACTIVIDADES DE SERVICIOS ADMINISTRATIVOS Y DE APOYO. | PICHINCHA | QUITO | | 022462440 | csego07@gmail.com | PITA ZAMBRANO QUINCHE LEONOR |
| CONSTRUCCIÓN. | PICHINCHA | QUITO | | 2565257 | aqenergy@gmail.com | ABAD TORRES JOEL |
| ACTIVIDADES PROFESIONALES, CIENTÍFICAS Y TÉCNICAS. | PICHINCHA | QUITO | SANTA PRISCA | 022559602 | monica.tapia@jezl-auditores.com | ZAPATA LARA JORGE EDUARDO |
| COMERCIO AL POR MAYOR Y AL POR MENOR; REPARACIÓN DE VEHÍCULOS AUTOMOTORES Y MOTO | PICHINCHA | QUITO | | 2495885 | info@interinox.com.ec | REINOSO MORENO HERNAN GONZALO |
| ACTIVIDADES DE ALOJAMIENTO Y DE SERVICIO DE COMIDAS. | PICHINCHA | QUITO | | 2972000 | info@corralrosales.com | LECANDA JIMENEZ HUGO LUIS |
| COMERCIO AL POR MAYOR Y AL POR MENOR; REPARACIÓN DE VEHÍCULOS AUTOMOTORES Y MOTO | PICHINCHA | QUITO | | 022258321 | hervaz@interactive.net.ec | VASQUEZ TREJO ERIC MAURICIO |
| INFORMACIÓN Y COMUNICACIÓN. | PICHINCHA | QUITO | MARISCAL SUCRE | 022552491 | janneth@gkha.com | KHALIFE MORAGA GALO MIGUEL |
| COMERCIO AL POR MAYOR Y AL POR MENOR; REPARACIÓN DE VEHÍCULOS AUTOMOTORES Y MOTO | PICHINCHA | QUITO | | 3333423 | josephsemacon@textimoda.com | SEMAAN GAZAL JOSEPH FOUAD |
| INDUSTRIAS MANUFACTURERAS. | PICHINCHA | QUITO | | 2823743 | estimber@uio.satnet.net | LEON FIALLOS MANUEL IVAN |
| COMERCIO AL POR MAYOR Y AL POR MENOR; REPARACIÓN DE VEHÍCULOS AUTOMOTORES Y MOTO | PICHINCHA | QUITO | | 0222890919 | panico.tributariosri@gmail.com | EICHENLAUB HOFFMANN RALPH |
| INFORMACIÓN Y COMUNICACIÓN. | PICHINCHA | QUITO | | 2236945 | info@metamorf.net.ec | HALBERSTADT RAY JASON |
| TRANSPORTE Y ALMACENAMIENTO. | PICHINCHA | QUITO | | 022736353 | nuvagen98@hotmail.com | BALLESTEROS OLALLA GABRIEL ALFREDO |
| ACTIVIDADES DE SERVICIOS ADMINISTRATIVOS Y DE APOYO. | PICHINCHA | QUITO | | 022506269 | cegarotravel@hotmail.com | FERIGRA RAMIREZ YANETH EUGENIA |
| CONSTRUCCIÓN. | PICHINCHA | QUITO | | 2446302 | dgallegosguerra@hotmail.com | GALLEGOS GUERRA DAVID |
| ACTIVIDADES PROFESIONALES, CIENTÍFICAS Y TÉCNICAS. | PICHINCHA | QUITO | IÑAQUITO | 022568100 | tandagoya@us-constructores.com | SCHWARZKOPF JOSEPH SAMUEL |
| COMERCIO AL POR MAYOR Y AL POR MENOR; REPARACIÓN DE VEHÍCULOS AUTOMOTORES Y MOTO | PICHINCHA | QUITO | | 2272089 | frojaldo@belcorp.biz | SALCEDO PONCE DE LEON LUIS FERNANDO |
| ACTIVIDADES PROFESIONALES, CIENTÍFICAS Y TÉCNICAS. | PICHINCHA | QUITO | | 022419393 | elempres@andinanet.net | LOPEZ MEDINA EDGAR GERMAN |
| COMERCIO AL POR MAYOR Y AL POR MENOR; REPARACIÓN DE VEHÍCULOS AUTOMOTORES Y MOTO | PICHINCHA | QUITO | | 2250089 | m.collahuazo@medilaborsa.com | RACINES VIZUETO JOHNNY FABIAN |
| COMERCIO AL POR MAYOR Y AL POR MENOR; REPARACIÓN DE VEHÍCULOS AUTOMOTORES Y MOTO | PICHINCHA | QUITO | | 2273492 | teresantamaria0742@hotmail.com | VASCONEZ SALGUERO OSCAR JULIAN |
| CONSTRUCCIÓN. | PICHINCHA | QUITO | LA CONCEPCIÓN | 2464533 | rubiopinoscontabilidad@gmail.com | RUBIO MOLINA EDIN MARIO |
| COMERCIO AL POR MAYOR Y AL POR MENOR; REPARACIÓN DE VEHÍCULOS AUTOMOTORES Y MOTO | PICHINCHA | QUITO | CHIMBACALLE | 022613131 | rcastillo@taski.com.ec | MOLINA ROSERO CHRISTIAN ROLANDO |
| EXPLOTACIÓN DE MINAS Y CANTERAS. | PICHINCHA | QUITO | | 2463621 | contrilex@hotmail.com | CASTAÑEDA VELEZ VICTOR JULIAN |
| ACTIVIDADES PROFESIONALES, CIENTÍFICAS Y TÉCNICAS. | PICHINCHA | QUITO | | 2271664 | egvconsult@andinanet.net | GUILLEN VALDIVIESO EDUARDO ALFREDO |
| ACTIVIDADES INMOBILIARIAS. | PICHINCHA | QUITO | | 2543907 | centrinsa@hotmail.com | PUYOL CORDERO WILSON HUMBERTO |
| INDUSTRIAS MANUFACTURERAS. | PICHINCHA | QUITO | | 2500904 | comercial@pacacevisa.com | VILLAVICENCIO CONTRERAS RODRIGO VICENTE |

| | | | | | | |
|--|-----------|-------|-------------------|-----------|--|--|
| ACTIVIDADES DE SERVICIOS ADMINISTRATIVOS Y DE APOYO. CONSTRUCCIÓN. | PICHINCHA | QUITO | | 2467522 | jaime.ortega.e@hotmail.com | ORTEGA ROMERO ADRIANA |
| ACTIVIDADES DE SERVICIOS ADMINISTRATIVOS Y DE APOYO. | PICHINCHA | QUITO | CONOCOTO | 022384626 | contalcorp@hotmail.com | PINOS NAJERA HENRY DAVID |
| ACTIVIDADES INMOBILIARIAS. | PICHINCHA | QUITO | | 022985600 | amuela@internacional.edu.ec | AYALA ORTIZ EDISON ANDRES |
| ACTIVIDADES DE SERVICIOS ADMINISTRATIVOS Y DE APOYO. | PICHINCHA | QUITO | SANTA PRISCA | 2268352 | mcristibu@yahoo.com | BUCHELI TAPIA PIEDAD DEL CARMEN |
| TRANSPORTE Y ALMACENAMIENTO. | PICHINCHA | QUITO | | 2543803 | admin@equateur-voyages.com | PASCAL HIRIART GERALD JEAN |
| INDUSTRIAS MANUFACTURERAS. | PICHINCHA | QUITO | COTOCOLLAO | 22530695 | kalyp_d@hotmail.com | MUÑOZ MALDONADO ROSA CATALINA |
| ACTIVIDADES FINANCIERAS Y DE SEGUROS. | PICHINCHA | QUITO | | 2294233 | luisespinoza@artirel.com | ESPINOZA VELASQUEZ LUIS OSWALDO |
| INDUSTRIAS MANUFACTURERAS. | PICHINCHA | QUITO | INÁQUITO | 2266400 | fbaldeon@fiduecuador.com | MERA SOLORZANO JULIO HUMBERTO |
| ACTIVIDADES DE ATENCIÓN DE LA SALUD HUMANA Y DE ASISTENCIA SOCIAL. INFORMACIÓN Y COMUNICACIÓN. | PICHINCHA | QUITO | COTOCOLLAO | 2242876 | vjavierbalarezo@gmail.com | GUIJARRO FREIRE CESAR PATRICIO |
| COMERCIO AL POR MAYOR Y AL POR MENOR; REPARACIÓN DE VEHÍCULOS AUTOMOTORES Y MOTO | PICHINCHA | QUITO | LA CONCEPCIÓN | 022241393 | clinicagalenus@gmail.com | NAVARETTE ANDRADE DIEGO MAURICIO |
| COMERCIO AL POR MAYOR Y AL POR MENOR; REPARACIÓN DE VEHÍCULOS AUTOMOTORES Y MOTO | PICHINCHA | QUITO | | 2277324 | contabilida_bas@hotmail.com | BASTIDAS MORA JUAN JOSE |
| COMERCIO AL POR MAYOR Y AL POR MENOR; REPARACIÓN DE VEHÍCULOS AUTOMOTORES Y MOTO | PICHINCHA | QUITO | JIPIJAPA | 022459961 | milenium_cdelgado@yahoo.com | MALDONADO COELLO BYRON GERMAN |
| COMERCIO AL POR MAYOR Y AL POR MENOR; REPARACIÓN DE VEHÍCULOS AUTOMOTORES Y MOTO | PICHINCHA | QUITO | | 022861463 | mcoral@diacelec.com.ec | ARIAS ISCH PAMELA CAROLINA |
| ACTIVIDADES DE SERVICIOS ADMINISTRATIVOS Y DE APOYO. | PICHINCHA | QUITO | | 052921342 | flamingo.toursecu@gmail.com | AREVALO MARTINEZ DIEGO ANDRES |
| COMERCIO AL POR MAYOR Y AL POR MENOR; REPARACIÓN DE VEHÍCULOS AUTOMOTORES Y MOTO | PICHINCHA | QUITO | | 022483914 | comsri@aseyco.com | MARIN SINCHE MEDLEN GRACIELA |
| COMERCIO AL POR MAYOR Y AL POR MENOR; REPARACIÓN DE VEHÍCULOS AUTOMOTORES Y MOTO | PICHINCHA | QUITO | | 2483914 | comsri@aseyco.com | CORRAL JIMENEZ FAUSTO FERNANDO |
| ACTIVIDADES INMOBILIARIAS. | PICHINCHA | QUITO | | 224675878 | franciscoxloza@hotmail.com | LOZA ALMEIDA FRANCISCO XAVIER |
| COMERCIO AL POR MAYOR Y AL POR MENOR; REPARACIÓN DE VEHÍCULOS AUTOMOTORES Y MOTO | PICHINCHA | QUITO | CONOCOTO | 2850736 | compras@elgasolinero.com | CHACON VELASTEGUI JOSE FERNANDO |
| ACTIVIDADES PROFESIONALES, CIENTÍFICAS Y TÉCNICAS. | PICHINCHA | QUITO | | 2814183 | raquel@sisconti.com.ec | FLORES FLORES WILLIAM FRANCISCO |
| ACTIVIDADES INMOBILIARIAS. | PICHINCHA | QUITO | | 2467568 | franciscocoloza@hotmail.com | QUILUMBANGO TITUAÑA TRANSITO |
| INDUSTRIAS MANUFACTURERAS. | PICHINCHA | QUITO | | 434303 | | ARMAS BRITO PATRICIO |
| COMERCIO AL POR MAYOR Y AL POR MENOR; REPARACIÓN DE VEHÍCULOS AUTOMOTORES Y MOTO | PICHINCHA | QUITO | | 2223100 | traveltex@andinanet.net | VELASQUEZ PENAGOS LUZ MERCEDES |
| INFORMACIÓN Y COMUNICACIÓN. | PICHINCHA | QUITO | | 022458350 | garciabuitron5@hotmail.com | PINO CABRERA CARLOS EDUARDO |
| INDUSTRIAS MANUFACTURERAS. | PICHINCHA | QUITO | COMITÉ DEL PUEBLO | 2474665 | iccintco@panchonet.net | CASTRO VINUEZA WILSON ARMANDO |
| ENSEÑANZA. | PICHINCHA | QUITO | | 2231990 | carla@paecuador.com | VALDIVIESO WRIGHT CARLA SOFIA |
| INDUSTRIAS MANUFACTURERAS. | PICHINCHA | QUITO | EL CONDADO | 026040632 | arteagrico@punto.net.ec | SALAZAR CHICA JUAN CARLOS |
| ACTIVIDADES DE SERVICIOS ADMINISTRATIVOS Y DE APOYO. | PICHINCHA | QUITO | | 2972081 | mpaucar@servicioalclientesa.com | VACA SOTO VALERIE TATIANA |
| ACTIVIDADES INMOBILIARIAS. | PICHINCHA | QUITO | | 022263200 | mmontalvo@aloagpark.com.ec | MONTALVO VASCONCEZ MAURICIO XAVIER |
| TRANSPORTE Y ALMACENAMIENTO. | PICHINCHA | QUITO | | 2738490 | info@adetranscorp.com | CORELLA BELTRAN HUGO GERMAN |
| ACTIVIDADES PROFESIONALES, CIENTÍFICAS Y TÉCNICAS. | PICHINCHA | QUITO | | 022450721 | jpm@andinanet.net | PASTOR MORRIS JOHN FERNANDO ALEJANDRO |
| TRANSPORTE Y ALMACENAMIENTO. | PICHINCHA | QUITO | | 2463100 | info@premiumlogistics.com.ec | SERRANO ROMERO RAUL ALBERTO |
| COMERCIO AL POR MAYOR Y AL POR MENOR; REPARACIÓN DE VEHÍCULOS AUTOMOTORES Y MOTO | PICHINCHA | QUITO | | 022476983 | ferharo@haroimp.com.ec | HARO RODRIGUEZ JULIO FERNANDO |
| ACTIVIDADES DE SERVICIOS ADMINISTRATIVOS Y DE APOYO. | PICHINCHA | QUITO | | 3227209 | incuvalsecurity@hotmail.com | CIFUENTES FONSECA EDISON FERNANDO |
| TRANSPORTE Y ALMACENAMIENTO. | PICHINCHA | QUITO | | 022041464 | jcizurieta@green-consulting.com | IZURIETA JURADO JUAN CARLOS |
| TRANSPORTE Y ALMACENAMIENTO. | PICHINCHA | QUITO | | 026040017 | aatrans@aeroandestrans.com.ec | PINEDA VACA GIOVANY JAVIER |
| INDUSTRIAS MANUFACTURERAS. | PICHINCHA | QUITO | | 022418961 | inzatex@gmail.com | ACURIO MIRANDA AMPARITO DEL PILAR |
| INDUSTRIAS MANUFACTURERAS. | PICHINCHA | QUITO | | 2252648 | beatrizyopez2008@hotmail.com | PAZMIÑO NOVOA CARLOS ALBERTO |
| COMERCIO AL POR MAYOR Y AL POR MENOR; REPARACIÓN DE VEHÍCULOS AUTOMOTORES Y MOTO | PICHINCHA | QUITO | | 022447237 | luis.romero@advmedical.com.ec | ROMERO SIERRA LUIS ALFONSO |
| COMERCIO AL POR MAYOR Y AL POR MENOR; REPARACIÓN DE VEHÍCULOS AUTOMOTORES Y MOTO | PICHINCHA | QUITO | | 2907351 | cmorales@cybercell.com.ec | HERRERA JARRIN FERNANDO GERARDO |
| ACTIVIDADES DE SERVICIOS ADMINISTRATIVOS Y DE APOYO. | PICHINCHA | QUITO | NAYÓN | 022244338 | jruben@mayortur.com | PROAÑO CRESPO JOSE RUBEN |
| ACTIVIDADES DE SERVICIOS ADMINISTRATIVOS Y DE APOYO. | PICHINCHA | QUITO | MARISCAL SUCRE | 2547720 | edgar.hernandez@adecco.com.ec | TORAL MORILLO JOSE JAVIER |
| ACTIVIDADES DE ALOJAMIENTO Y DE SERVICIO DE COMIDAS. | PICHINCHA | QUITO | | 2544144 | veronica.olivo@carralrosales.com | CORRAL & ROSALES CIA. LTDA. |
| COMERCIO AL POR MAYOR Y AL POR MENOR; REPARACIÓN DE VEHÍCULOS AUTOMOTORES Y MOTO | PICHINCHA | QUITO | POMASQUI | 023431536 | acounter@punto.net.ec | ENRIQUEZ SAAVEDRA MARCO FERNANDO |
| DISTRIBUCIÓN DE AGUA; ALCANTARILLADO, GESTIÓN DE DESECHOS Y ACTIVIDADES DE SANEAMIENTO | PICHINCHA | QUITO | CARCELÉN | 022481865 | info@incinerox.com.ec | ROMAN SILVA DIEGO NICOLAS |
| COMERCIO AL POR MAYOR Y AL POR MENOR; REPARACIÓN DE VEHÍCULOS AUTOMOTORES Y MOTO | PICHINCHA | QUITO | | 2920617 | luis.naranjo@indequipos.com | NARANJO DAZA LUIS ANGEL |
| CONSTRUCCIÓN. | PICHINCHA | QUITO | | 2462599 | mgarciamora07@hotmail.com | BASTIDAS OÑA WASHINGTON POLICARPO |
| AGRICULTURA, GANADERÍA, SILVICULTURA Y PESCA. | PICHINCHA | QUITO | INÁQUITO | 023238242 | alazan@cablemodem.com.ec | CORDOVA VALLEJO JOSE FABIAN RAMIRO |
| INFORMACIÓN Y COMUNICACIÓN. | PICHINCHA | QUITO | | 2555386 | catalejo@uio.satnet.net | OQUENDO BENITEZ JORGE WASHINGTON |
| TRANSPORTE Y ALMACENAMIENTO. | PICHINCHA | QUITO | | 023962600 | rubenc@royalcargo-ec.com | VERDEZOTO LUCIO ALFREDO ZENON |
| ACTIVIDADES PROFESIONALES, CIENTÍFICAS Y TÉCNICAS. | PICHINCHA | QUITO | | 2555403 | mayala@norlojw.com.ec | SOLA TANCA FRANCISCO XAVIER |
| COMERCIO AL POR MAYOR Y AL POR MENOR; REPARACIÓN DE VEHÍCULOS AUTOMOTORES Y MOTO | PICHINCHA | QUITO | | 2480084 | provitales@grupoprovitales.com | SUAREZ MORA DIEGO PAUL |
| INDUSTRIAS MANUFACTURERAS. | PICHINCHA | QUITO | INÁQUITO | 022449999 | inicio.vizcaino@kfc.com.ec | TELLO NUÑEZ FRANKLIN ALBERTO |
| ACTIVIDADES INMOBILIARIAS. | PICHINCHA | QUITO | | 022869318 | memorenop@corporaciongpf.com | VILLAMAR VILLAFUERTE GALO ENRIQUE RENE |
| COMERCIO AL POR MAYOR Y AL POR MENOR; REPARACIÓN DE VEHÍCULOS AUTOMOTORES Y MOTO | PICHINCHA | QUITO | | 2680917 | mбанegas@serviciosdetelecomunicaciones.com | BANEGAS SANCHEZ MARIA ELENA |
| AGRICULTURA, GANADERÍA, SILVICULTURA Y PESCA. | PICHINCHA | QUITO | | 2404373 | scarlosdiaz@hotmail.com | APOLO RAMIREZ AMAN RODRIGO |
| AGRICULTURA, GANADERÍA, SILVICULTURA Y PESCA. | PICHINCHA | QUITO | | 2166040 | otoms@andinanet.net | FIGUEROA GALARZA LUIS ALBERTO |
| ACTIVIDADES PROFESIONALES, CIENTÍFICAS Y TÉCNICAS. | PICHINCHA | QUITO | MARISCAL SUCRE | 2547220 | chemeng@cablemodem.com.ec | BOHORQUEZ VILLALBA TANIA DEL PILAR |
| ACTIVIDADES DE ALOJAMIENTO Y DE SERVICIO DE COMIDAS. | PICHINCHA | QUITO | INÁQUITO | 2557662 | contabilidad@intercul.com.ec | MORENO SEMINARIO CARMEN ROSALIA |
| INFORMACIÓN Y COMUNICACIÓN. | PICHINCHA | QUITO | | 2509810 | msaa@rdyec.net | SAA RUBIO MIREYA ELENA |
| INDUSTRIAS MANUFACTURERAS. | PICHINCHA | QUITO | CUMBAYÁ | 022890919 | contabilidad@solagro.com.ec | BAILEY CHRISTOPHER DONALD |
| COMERCIO AL POR MAYOR Y AL POR MENOR; REPARACIÓN DE VEHÍCULOS AUTOMOTORES Y MOTO | PICHINCHA | QUITO | | 5102030 | laura.garzon@rettech.net | POZO GARZON TOMAS ARTURO |
| COMERCIO AL POR MAYOR Y AL POR MENOR; REPARACIÓN DE VEHÍCULOS AUTOMOTORES Y MOTO | PICHINCHA | QUITO | | 2254338 | rodrigopulamarin@hotmail.com | JASBON ARREBA JAVIER ANTONIO |
| COMERCIO AL POR MAYOR Y AL POR MENOR; REPARACIÓN DE VEHÍCULOS AUTOMOTORES Y MOTO | PICHINCHA | QUITO | INÁQUITO | 2278547 | cguzman@bantecdi.com | ESPINOSA ALMELA JORGE ERNESTO |

| | | | | | | |
|--|-----------|-------|------------------|-----------|---------------------------------|-------------------------------------|
| COMERCIO AL POR MAYOR Y AL POR MENOR; REPARACIÓN DE VEHÍCULOS AUTOMOTORES Y MOTO | PICHINCHA | QUITO | CARCELÉN | 2471168 | tocomrup@andinanet.net | RUPERTI GOMEZ JUANA MILDRED |
| EXPLOTACIÓN DE MINAS Y CANTERAS. | PICHINCHA | QUITO | | 2252385 | jnaranjo.psa@gifec.com | AGUIRRE DURAN MARCELO VICENTE |
| COMERCIO AL POR MAYOR Y AL POR MENOR; REPARACIÓN DE VEHÍCULOS AUTOMOTORES Y MOTO | PICHINCHA | QUITO | | 023444321 | gerencia@goldderie.com | GUTIERREZ MENESES ROMULO SANTIAGO |
| EXPLOTACIÓN DE MINAS Y CANTERAS. | PICHINCHA | QUITO | | 022252385 | jnaranjo.psa@gifec.com | TORIO MIGUEL ANGEL |
| EXPLOTACIÓN DE MINAS Y CANTERAS. | PICHINCHA | QUITO | | 2563888 | | OPEKAR RICHARD |
| COMERCIO AL POR MAYOR Y AL POR MENOR; REPARACIÓN DE VEHÍCULOS AUTOMOTORES Y MOTO | PICHINCHA | QUITO | | 2568287 | amparitozaruma@yahoo.es | ORTEGA JIMENEZ JAIME VINICIO |
| EXPLOTACIÓN DE MINAS Y CANTERAS. | PICHINCHA | QUITO | | 2252383 | jnaranjo.psa@gifec.com | AGUIRRE DURAN MARCELO VICENTE |
| CONSTRUCCIÓN. | PICHINCHA | QUITO | KENNEDY | 022810972 | elecsol@uio.satnet.net | SOLORZANO AVILEZ IVAN ENRIQUE |
| COMERCIO AL POR MAYOR Y AL POR MENOR; REPARACIÓN DE VEHÍCULOS AUTOMOTORES Y MOTO | PICHINCHA | QUITO | | 2485 147 | fsalazar@regarsa.ec | SALAZAR GAVIRIA JOSE FERNANDO |
| ACTIVIDADES DE SERVICIOS ADMINISTRATIVOS Y DE APOYO. | PICHINCHA | QUITO | COTOCOLLAO | 022404909 | froilanluna@hotmail.com | LUNA LUDÉÑA FROILAN FERNANDO |
| INFORMACIÓN Y COMUNICACIÓN. | PICHINCHA | QUITO | | 022921883 | maritza.gamarra@q-matic.ec | GOMEZ GARIBAY JESUS ANTONIO |
| ACTIVIDADES FINANCIERAS Y DE SEGUROS. | PICHINCHA | QUITO | IÑAQUITO | 2987900 | rosa.castillo@bpac.com.ec | ACOSTA ESPINOSA JAIME JOSE |
| ACTIVIDADES FINANCIERAS Y DE SEGUROS. | PICHINCHA | QUITO | | 2232443 | paarias@pichincha.com | MOSCOSO CORRAL JUAN FERNANDO |
| COMERCIO AL POR MAYOR Y AL POR MENOR; REPARACIÓN DE VEHÍCULOS AUTOMOTORES Y MOTO | PICHINCHA | QUITO | | 022483123 | wvillacis@bio-campo.com | COBO LOPEZ CARLOS ANDRES |
| COMERCIO AL POR MAYOR Y AL POR MENOR; REPARACIÓN DE VEHÍCULOS AUTOMOTORES Y MOTO | PICHINCHA | QUITO | | 2221788 | ysosa@farmacid.com.ec | CID VIVANCO RAUL ENRIQUE |
| ACTIVIDADES INMOBILIARIAS. | PICHINCHA | QUITO | | 2902677 | inmobinmosa@hotmail.com | CHIRIBOGA CHAVES MARTIN FELIPE |
| ACTIVIDADES INMOBILIARIAS. | PICHINCHA | QUITO | | 2902677 | inmobinmosa@hotmail.com | CHIRIBOGA CHAVES MARTIN FELIPE |
| INDUSTRIAS MANUFACTURERAS. | PICHINCHA | QUITO | | 023190822 | ofirema@yahoo.com | TAMAYO TAPIA JOSE TOBIAS |
| ACTIVIDADES INMOBILIARIAS. | PICHINCHA | QUITO | | 042986666 | gerencia@repeca.com | MORA ANDRADE PIERO ALESSANDRO |
| ACTIVIDADES DE SERVICIOS ADMINISTRATIVOS Y DE APOYO. | PICHINCHA | QUITO | | 2541143 | daisy.vilana@hiltoncolon.com | CASTRO ALVAREZ IBETTE |
| ACTIVIDADES INMOBILIARIAS. | PICHINCHA | QUITO | IÑAQUITO | 2267451 | susana.morales@rocanegra.com.ec | MORALES CELI SUSANA DOLORES |
| ACTIVIDADES DE SERVICIOS ADMINISTRATIVOS Y DE APOYO. | PICHINCHA | QUITO | | 022269509 | jacara@grupojacara.com | CASTILLO REYES JASMIN |
| COMERCIO AL POR MAYOR Y AL POR MENOR; REPARACIÓN DE VEHÍCULOS AUTOMOTORES Y MOTO | PICHINCHA | QUITO | | 022250436 | paco.borja@iriarco.com | BORJA COLINA PACO ALEJANDRO |
| ACTIVIDADES DE SERVICIOS ADMINISTRATIVOS Y DE APOYO. | PICHINCHA | QUITO | | 2246696 | travelce@uio.satnet.net | MONTALVO CARRERA PATRICIO NAPOLEON |
| INDUSTRIAS MANUFACTURERAS. | PICHINCHA | QUITO | COTOCOLLAO | 2490888 | mmiranda@hoy.com.ec | MIRANDA MERA MARLON MAURICIO |
| EXPLOTACIÓN DE MINAS Y CANTERAS. | PICHINCHA | QUITO | IÑAQUITO | 022923943 | dacosta@tecn.com | ALVAREZ ADOLFO MIGUEL |
| ACTIVIDADES DE SERVICIOS ADMINISTRATIVOS Y DE APOYO. | PICHINCHA | QUITO | | 022340601 | account@campustrekking.com | RIENTJES MULDER MARIE ANNE |
| COMERCIO AL POR MAYOR Y AL POR MENOR; REPARACIÓN DE VEHÍCULOS AUTOMOTORES Y MOTO | PICHINCHA | QUITO | | 2986570 | daniela.roman@quevedo-ponce.com | PONCE MARTINEZ ALEJANDRO JOSE |
| EXPLOTACIÓN DE MINAS Y CANTERAS. | PICHINCHA | QUITO | | 022904362 | gonzalo.ruiz@rioalto.com.ec | OPEKAR RICHARD JAN |
| COMERCIO AL POR MAYOR Y AL POR MENOR; REPARACIÓN DE VEHÍCULOS AUTOMOTORES Y MOTO | PICHINCHA | QUITO | CHILLOGALLO | 3010840 | gpconstructora_77@hotmail.com | MENDOZA CEDEÑO ROSA HAYDEE |
| COMERCIO AL POR MAYOR Y AL POR MENOR; REPARACIÓN DE VEHÍCULOS AUTOMOTORES Y MOTO | PICHINCHA | QUITO | | 2478510 | masanchez@farmapack.com.ec | CAJIAO FLORES DIEGO MAURICIO |
| AGRICULTURA, GANADERÍA, SILVICULTURA Y PESCA. | PICHINCHA | QUITO | EL QUINCHE | 2120218 | info@sandegroup.ec | FERENC DE VRIES |
| COMERCIO AL POR MAYOR Y AL POR MENOR; REPARACIÓN DE VEHÍCULOS AUTOMOTORES Y MOTO | PICHINCHA | QUITO | COTOCOLLAO | 022483386 | oswaldo@pinturasdonpolo.com | ULLAURI MALDONADO OSWALDO LENIN |
| CONSTRUCCIÓN. | PICHINCHA | QUITO | EL BATAN | 022267084 | coevo@hotmail.com | ENRIQUEZ CAJAS LUIS OSWALDO |
| COMERCIO AL POR MAYOR Y AL POR MENOR; REPARACIÓN DE VEHÍCULOS AUTOMOTORES Y MOTO | PICHINCHA | QUITO | CENTRO HISTÓRICO | 022222333 | jbastidas@pronaca.com | SANCHEZ BORJA WASHINGTON VICENTE |
| ACTIVIDADES INMOBILIARIAS. | PICHINCHA | QUITO | | 2658542 | embalar@andinanet.net | ARCOS JIMENEZ NANCY CECILIA |
| INDUSTRIAS MANUFACTURERAS. | PICHINCHA | QUITO | CHAUPICRUZ | 2432000 | calidad@modularescuador.com | LOPEZ AVILA OSCAR OSWALDO |
| AGRICULTURA, GANADERÍA, SILVICULTURA Y PESCA. | PICHINCHA | QUITO | EL BATAN | 02243920 | imporag@uio.satnet.net | SOTOMAYOR RODAS DIEGO RAMIRO |
| ACTIVIDADES PROFESIONALES, CIENTÍFICAS Y TÉCNICAS. | PICHINCHA | QUITO | | 022562680 | lnacevilla@bustamante.com.ec | BUSTAMANTE ESPINOSA JOSE RAFAEL |
| ACTIVIDADES PROFESIONALES, CIENTÍFICAS Y TÉCNICAS. | PICHINCHA | QUITO | | 2450590 | isabelortega@daimiecuador.com | ORTEGA CHAVEZ MILTON EDUARDO |
| ENSEÑANZA. | PICHINCHA | QUITO | | 2440170 | alafuentea@yahoo.es | LAFUENTE ANDRADE ANA JUDITH |
| ACTIVIDADES DE SERVICIOS ADMINISTRATIVOS Y DE APOYO. | PICHINCHA | QUITO | | 2567646 | richard.aguilar@percaseseg.com | SALME ARROYO GERMANIA ELIZABETH |
| ACTIVIDADES INMOBILIARIAS. | PICHINCHA | QUITO | | 022499411 | inmocrecer@hotmail.com | BENEDITO BENET MONTSERRAT |
| COMERCIO AL POR MAYOR Y AL POR MENOR; REPARACIÓN DE VEHÍCULOS AUTOMOTORES Y MOTO | PICHINCHA | QUITO | EL BATAN | 099723599 | pattyol_mosquera@yahoo.es | LOZANO SANTUCCI DANIEL ANIBAL |
| ACTIVIDADES DE SERVICIOS ADMINISTRATIVOS Y DE APOYO. | PICHINCHA | QUITO | | 6019905 | j.sanchez@herrerassanchezca.com | FESER YUNGBAUR VOLKER ERNESTO |
| ACTIVIDADES INMOBILIARIAS. | PICHINCHA | QUITO | | 2898471 | fc_consultoresasoc@hotmail.com | HINOJOSA JIMENEZ MARCO ALEJANDRO |
| INFORMACIÓN Y COMUNICACIÓN. | PICHINCHA | QUITO | | 022237394 | mery.basantes9@hotmail.com | MONCAYO GOMEZ JULIO LEONARDO |
| INDUSTRIAS MANUFACTURERAS. | PICHINCHA | QUITO | | 2500576 | crieforte@panchonet.net | PORRAS VILLALBA MARCELO RODRIGO |
| COMERCIO AL POR MAYOR Y AL POR MENOR; REPARACIÓN DE VEHÍCULOS AUTOMOTORES Y MOTO | PICHINCHA | QUITO | | 023988600 | irconsultora@hotmail.com | HOMES CAMEJO MIGUEL ANGEL |
| INDUSTRIAS MANUFACTURERAS. | PICHINCHA | QUITO | | 022806521 | comsaju@andinanet.net | SALAMANCA JUNCA PABLO ENRIQUE |
| INDUSTRIAS MANUFACTURERAS. | PICHINCHA | QUITO | IÑAQUITO | 022270387 | MAISABEL9696@GMAIL.COM | LOPEZ FARIAS RAMIRO GUILLERMO |
| TRANSPORTE Y ALMACENAMIENTO. | PICHINCHA | QUITO | TUMBACO | 2375918 | traesone@hotmail.com | JATIVA CARPIO JOFRE GONZALO |
| ACTIVIDADES PROFESIONALES, CIENTÍFICAS Y TÉCNICAS. | PICHINCHA | QUITO | MARISCAL SUCRE | 022556169 | jgalarza@bcgdelecuador.com | GALARZA SALAZAR JEFFERSON STALIN |
| COMERCIO AL POR MAYOR Y AL POR MENOR; REPARACIÓN DE VEHÍCULOS AUTOMOTORES Y MOTO | PICHINCHA | QUITO | | 022330207 | wilfrido.p@hotmail.com | TAPIA TAPIA GALO MARCELO |
| INFORMACIÓN Y COMUNICACIÓN. | PICHINCHA | QUITO | | 2222322 | info@createc.com.ec | GOMEZ POSSO LAURA MAGDALENA |
| CONSTRUCCIÓN. | PICHINCHA | QUITO | CHAUPICRUZ | 2449256 | donbeni@hotmail.com | DONOSO URIBE BENIGNO RICARDO |
| ACTIVIDADES PROFESIONALES, CIENTÍFICAS Y TÉCNICAS. | PICHINCHA | QUITO | | 023957600 | mguerrero@grupoequinoccio.com | BARRA MARCEL ESTEBAN |
| ACTIVIDADES PROFESIONALES, CIENTÍFICAS Y TÉCNICAS. | PICHINCHA | QUITO | | 2437046 | lgomez@transtelco.ec | GOMEZ MORALES LUIS ALBERTO |
| COMERCIO AL POR MAYOR Y AL POR MENOR; REPARACIÓN DE VEHÍCULOS AUTOMOTORES Y MOTO | PICHINCHA | QUITO | CARCELÉN | 3465300 | ab.diegonzalez@gmail.com | GALLINA BARON PATICK |
| ACTIVIDADES DE ALOJAMIENTO Y DE SERVICIO DE COMIDAS. | PICHINCHA | QUITO | | 022278978 | ocatrib@yahoo.es | GARCIA RIVAS ARVELIO NICOLAS |
| ACTIVIDADES PROFESIONALES, CIENTÍFICAS Y TÉCNICAS. | PICHINCHA | QUITO | | 6041698 | info@interley.net | ROSANIA DAVILA MARIA TERESA |
| COMERCIO AL POR MAYOR Y AL POR MENOR; REPARACIÓN DE VEHÍCULOS AUTOMOTORES Y MOTO | PICHINCHA | QUITO | | 026042956 | penriquez@netrix.com.ec | ENRIQUEZ BEDON PABLO EDUARDO |
| EXPLOTACIÓN DE MINAS Y CANTERAS. | PICHINCHA | QUITO | | 023550110 | miguel.aleman@cardno.com | ALEMAN ANDRADE MIGUEL ANGEL VICENTE |

| | | | | | | |
|--|-----------|-------|-------------------|-----------|-------------------------------------|---|
| ACTIVIDADES PROFESIONALES, CIENTÍFICAS Y TÉCNICAS. | PICHINCHA | QUITO | KENNEDY | 2416307 | ercampo2@gmail.com | CAMPOVERDE AGUILAR ANTONIO LEOPOLDO |
| ACTIVIDADES PROFESIONALES, CIENTÍFICAS Y TÉCNICAS. | PICHINCHA | QUITO | | 022254323 | rjijon@pbplaw.com | IJON LETORT RODRIGO |
| ACTIVIDADES PROFESIONALES, CIENTÍFICAS Y TÉCNICAS. | PICHINCHA | QUITO | | 023343161 | ceprodu@hotmail.com | BAQUERO PAEZ JOSE LEONARDO |
| COMERCIO AL POR MAYOR Y AL POR MENOR; REPARACIÓN DE VEHÍCULOS AUTOMOTORES Y MOTO | PICHINCHA | QUITO | EL BATAN | 2465961 | llaverde@frisonex.com | BUITRON ANDRADE ANAPHA DEL CONSUELO |
| COMERCIO AL POR MAYOR Y AL POR MENOR; REPARACIÓN DE VEHÍCULOS AUTOMOTORES Y MOTO | PICHINCHA | QUITO | | 2684821 | pattyruiz2001@yahoo.es | ALARCON BACH INA ISABEL |
| COMERCIO AL POR MAYOR Y AL POR MENOR; REPARACIÓN DE VEHÍCULOS AUTOMOTORES Y MOTO | PICHINCHA | QUITO | | 6002880 | acabrera@alcabasan.com | CABRERA BASANTES ALEXANDER MAURICIO |
| ACTIVIDADES PROFESIONALES, CIENTÍFICAS Y TÉCNICAS. | PICHINCHA | QUITO | | 2232316 | carlos.garcia@micelle-inc.com | GARCIA LUZURIAGA CARLOS ARTURO |
| COMERCIO AL POR MAYOR Y AL POR MENOR; REPARACIÓN DE VEHÍCULOS AUTOMOTORES Y MOTO | PICHINCHA | QUITO | | 022886607 | lagp1946@hotmail.com | LOZANO LEON NIEVES |
| COMERCIO AL POR MAYOR Y AL POR MENOR; REPARACIÓN DE VEHÍCULOS AUTOMOTORES Y MOTO | PICHINCHA | QUITO | MANTA | 052625934 | bloor@servycont.com | MENESES SALVADOR JUAN CARLOS |
| TRANSPORTE Y ALMACENAMIENTO. | PICHINCHA | QUITO | | 2444910 | jittans@ecnet.ec | CUBERO CRUZ YOLANDA MAGDALENA |
| CONSTRUCCIÓN. | PICHINCHA | QUITO | | 2449685 | conta@wsa.com.ec | WRIGHT FERRI MELANIE |
| ARTES, ENTRETENIMIENTO Y RECREACIÓN. | PICHINCHA | QUITO | | 2549112 | topshows@jradio.com.ec | DEL ALCAZAR PONCE CHRISTIAN |
| TRANSPORTE Y ALMACENAMIENTO. | PICHINCHA | QUITO | | 3120322 | luis_rcch@hotmail.com | LOACHAMIN GUTIERREZ JOSE FLORENCIO |
| ACTIVIDADES DE SERVICIOS ADMINISTRATIVOS Y DE APOYO. | PICHINCHA | QUITO | | 022266923 | capt_david_arellano@yahoo.com | ARELLANO IBAJA DAVID MARCELO |
| CONSTRUCCIÓN. | PICHINCHA | QUITO | CARCELÉN | 022806300 | grace-jurado@incoayam.com.ec | AYALA SALAS CARLOS LUIS |
| ACTIVIDADES INMOBILIARIAS. | PICHINCHA | QUITO | CHILLOGALLO | 022624159 | oscarcransa@hotmail.com | MACHASILLA LUNA OSCAR EFRAIN |
| COMERCIO AL POR MAYOR Y AL POR MENOR; REPARACIÓN DE VEHÍCULOS AUTOMOTORES Y MOTO | PICHINCHA | QUITO | | 023317323 | patriciototy@yahoo.es | TOTOY ALVARO VICTOR PATRICIO |
| ACTIVIDADES DE ALOJAMIENTO Y DE SERVICIO DE COMIDAS. | PICHINCHA | QUITO | JIPIJAPA | 022448328 | contabilidad@pizzeriaelhornero.com | DEGETAU HOF MICHAEL FRANCO |
| COMERCIO AL POR MAYOR Y AL POR MENOR; REPARACIÓN DE VEHÍCULOS AUTOMOTORES Y MOTO | PICHINCHA | QUITO | RUMIPAMBA | 2228218 | johnsons@tecnomega.com | SILVA VISCARRA GILBER JONHSON |
| CONSTRUCCIÓN. | PICHINCHA | QUITO | | 2460117 | mdelgado@inmosolucion.com.ec | ORTIZ BURBANO FRANKLIN GULLIVER |
| COMERCIO AL POR MAYOR Y AL POR MENOR; REPARACIÓN DE VEHÍCULOS AUTOMOTORES Y MOTO | PICHINCHA | QUITO | | 2820154 | rupertov@andinanet.net | VELASCO RUPERTO EDISON |
| SUMINISTRO DE ELECTRICIDAD, GAS, VAPOR Y AIRE ACONDICIONADO. | PICHINCHA | QUITO | CENTRO HISTÓRICO | 022951174 | caravana1985@hotmail.com | ASHRAFI SAMEI MANUCHER |
| COMERCIO AL POR MAYOR Y AL POR MENOR; REPARACIÓN DE VEHÍCULOS AUTOMOTORES Y MOTO | PICHINCHA | QUITO | | 022442752 | xjaramillo@ift.com.ec | FLORES VALLEJO MANUEL VIRGILIO |
| COMERCIO AL POR MAYOR Y AL POR MENOR; REPARACIÓN DE VEHÍCULOS AUTOMOTORES Y MOTO | PICHINCHA | QUITO | | 022270133 | info@dmdirmark.com | CARDENAS BARRIONUEVO AGUSTO EFRAIN |
| COMERCIO AL POR MAYOR Y AL POR MENOR; REPARACIÓN DE VEHÍCULOS AUTOMOTORES Y MOTO | PICHINCHA | QUITO | | 022460225 | intser@intser.com.ec | CHERRES MURRIAGUI JOSE FERNANDO |
| ACTIVIDADES DE SERVICIOS ADMINISTRATIVOS Y DE APOYO. | PICHINCHA | QUITO | | 2277365 | jpazmino@southamericantours.com | FALK-NEUBERT ULRIKE SIGLINDE |
| ACTIVIDADES DE SERVICIOS ADMINISTRATIVOS Y DE APOYO. | PICHINCHA | QUITO | EL BATAN | 022900901 | ltobar@atphonecenter.com | TOBAR CABRERA JORGE LEONARDO |
| ACTIVIDADES PROFESIONALES, CIENTÍFICAS Y TÉCNICAS. | PICHINCHA | QUITO | | 2494718 | navy1973@hotmail.com | LLERENA SALAZAR LUIS HUMBERTO |
| ACTIVIDADES PROFESIONALES, CIENTÍFICAS Y TÉCNICAS. | PICHINCHA | QUITO | | 2565393 | ecosoil@telconet.net | GUANOLIQUIN PAUCAR SEGUNDO BERNARDO |
| COMERCIO AL POR MAYOR Y AL POR MENOR; REPARACIÓN DE VEHÍCULOS AUTOMOTORES Y MOTO | PICHINCHA | QUITO | | 2920695 | overseas@interactive.net.ec | DAVALOS OVIEDO RICKY IVAN MIGUEL FEDERICO |
| COMERCIO AL POR MAYOR Y AL POR MENOR; REPARACIÓN DE VEHÍCULOS AUTOMOTORES Y MOTO | PICHINCHA | QUITO | | 2244063 | licjuancastro75@gmail.com | LOPEZ SAA ERNESTO SANTIAGO |
| ACTIVIDADES DE ALOJAMIENTO Y DE SERVICIO DE COMIDAS. | PICHINCHA | QUITO | | 2476334 | info@caterepress.com.ec | NARANJO ROBINSON LEONIDAS FERNANDO |
| TRANSPORTE Y ALMACENAMIENTO. | PICHINCHA | QUITO | | 023410225 | mca_ecu@hotmail.com | VELASCO PILA LUIS ENRIQUE |
| ACTIVIDADES DE SERVICIOS ADMINISTRATIVOS Y DE APOYO. | PICHINCHA | QUITO | | 2508531 | contabilidad@grupomundo.com.ec | BUSTAMANTE SANCHEZ GISELA MARIA CONSUELO |
| ENSEÑANZA. | PICHINCHA | QUITO | | 022276000 | ggeneral@wei.edu.ec | SANCHEZ LANDAZURI TERESA DE LOURDES |
| AGRICULTURA, GANADERÍA, SILVICULTURA Y PESCA. | PICHINCHA | QUITO | | 022190450 | fmonica@uio.satnet.net | VERA MENESES CARLOS ROMEO |
| AGRICULTURA, GANADERÍA, SILVICULTURA Y PESCA. | PICHINCHA | QUITO | | 022540688 | adunque@flopia.com | SERRANO LUCIANO SANTIAGO ALEJANDRO |
| COMERCIO AL POR MAYOR Y AL POR MENOR; REPARACIÓN DE VEHÍCULOS AUTOMOTORES Y MOTO | PICHINCHA | QUITO | LA CONCEPCIÓN | 026002706 | juliofreire2@hotmail.com | FREIRE CABRERA JOSE JULIO |
| COMERCIO AL POR MAYOR Y AL POR MENOR; REPARACIÓN DE VEHÍCULOS AUTOMOTORES Y MOTO | PICHINCHA | QUITO | SANTA PRISCA | 2221904 | contabilidad@digidoc.com.ec | POZO ACOSTA SILVANA DE LOURDES |
| INDUSTRIAS MANUFACTURERAS. | PICHINCHA | QUITO | | 022807652 | belech@galvanorte.ec | CHONATA MIRANDA MARIA BELEN |
| ACTIVIDADES INMOBILIARIAS. | PICHINCHA | QUITO | | 2403908 | frank1.b@hotmail.com | VIVAS GONZALEZ JOSE RAFAEL |
| ACTIVIDADES DE SERVICIOS ADMINISTRATIVOS Y DE APOYO. | PICHINCHA | QUITO | LA CONCEPCIÓN | 6040915 | seprital@cablemodem.com.ec | PAREDES CARLOS LUIS |
| ACTIVIDADES PROFESIONALES, CIENTÍFICAS Y TÉCNICAS. | PICHINCHA | QUITO | | 022895583 | arturofabianc@hotmail.com | CABRERA PEÑAHERRERA ARTURO FABIAN |
| COMERCIO AL POR MAYOR Y AL POR MENOR; REPARACIÓN DE VEHÍCULOS AUTOMOTORES Y MOTO | PICHINCHA | QUITO | | 2404778 | morlantex_fin@morlantex.ec | DAVILA GALLEGOS PABLO FERNANDO |
| ACTIVIDADES DE SERVICIOS ADMINISTRATIVOS Y DE APOYO. | PICHINCHA | QUITO | GUAMANÍ | 273801 | setracom2002@gmail.com | ALTAMIRANO ESCOBAR LUIS GERARDO |
| INDUSTRIAS MANUFACTURERAS. | PICHINCHA | QUITO | TUMBACO | 2044038 | janethcabezas@hotmail.com | BRAVO RIVERA MARIO EDUARDO |
| ACTIVIDADES PROFESIONALES, CIENTÍFICAS Y TÉCNICAS. | PICHINCHA | QUITO | | 023238493 | ximena.beltran@hpiintl.com | ESPINOSA SERRANO ALFONSO EDUARDO |
| INDUSTRIAS MANUFACTURERAS. | PICHINCHA | QUITO | CHAUPICRUZ | 2453170 | walencia@asesorestributarios.com.ec | LOPEZ CARRILLO MARIA ELIZABETH |
| INDUSTRIAS MANUFACTURERAS. | PICHINCHA | QUITO | CALDERÓN (CARAPUN | 2822588 | jchamorro@elrayo.com.ec | ABEDRABBO LARACH JORGE ALBERTO |
| INFORMACIÓN Y COMUNICACIÓN. | PICHINCHA | QUITO | EL BATAN | 3983400 | contabilidad@grupo-makro.com | BURBANO DE LARA GARCIA SANTIAGO IVAN |
| INDUSTRIAS MANUFACTURERAS. | PICHINCHA | QUITO | | 022921531 | orcfer@punto.net.ec | ORBE ARAUZ MILTON FERNANDO |
| COMERCIO AL POR MAYOR Y AL POR MENOR; REPARACIÓN DE VEHÍCULOS AUTOMOTORES Y MOTO | PICHINCHA | QUITO | TUMBACO | 2044035 | janethcabezas@hotmail.com | BRAVO VERGARA RENE MARCELO |
| INFORMACIÓN Y COMUNICACIÓN. | PICHINCHA | QUITO | | 2501479 | repcion.corp@gmail.com | SANCHEZ JARRIN FRANCISCO ORLANDO |
| COMERCIO AL POR MAYOR Y AL POR MENOR; REPARACIÓN DE VEHÍCULOS AUTOMOTORES Y MOTO | PICHINCHA | QUITO | | 2958124 | menn2011@crediganga.com | NACIMBA NARVAEZ MARIO EDUARDO |
| ACTIVIDADES DE ALOJAMIENTO Y DE SERVICIO DE COMIDAS. | PICHINCHA | QUITO | | 2544600 | myriam.bautista@hotelquito.com | BURBANO DE LARA CORREA PABLO ENRIQUE |
| TRANSPORTE Y ALMACENAMIENTO. | PICHINCHA | QUITO | CHAUPICRUZ | 022266881 | mesilvaortiz@hotmail.com | AVILA GUEVARA GALO GABRIEL |
| ACTIVIDADES PROFESIONALES, CIENTÍFICAS Y TÉCNICAS. | PICHINCHA | QUITO | | 022269509 | jacare@grupojacare.com | CASTILLO REYES JASMIN |
| ACTIVIDADES DE SERVICIOS ADMINISTRATIVOS Y DE APOYO. | PICHINCHA | QUITO | | 2561225 | fmena67@hotmail.com | ARIAS AGUIRRE PAOLA |
| ACTIVIDADES PROFESIONALES, CIENTÍFICAS Y TÉCNICAS. | PICHINCHA | QUITO | CHAUPICRUZ | 2240196 | rivanatti.ascorp@gmail.com | RIVADENEIRA AVENATTI MILTON ALBERTO |
| COMERCIO AL POR MAYOR Y AL POR MENOR; REPARACIÓN DE VEHÍCULOS AUTOMOTORES Y MOTO | PICHINCHA | QUITO | | 2922960 | kitrp@uio.satnet.net | BARRETO CALDERON FERNANDO RAMIRO |
| TRANSPORTE Y ALMACENAMIENTO. | PICHINCHA | QUITO | CHILLOGALLO | 3021729 | cia8deoctubre2010@hotmail.com | CASTRO SAENZ PAULINA ELIZABETH |
| COMERCIO AL POR MAYOR Y AL POR MENOR; REPARACIÓN DE VEHÍCULOS AUTOMOTORES Y MOTO | PICHINCHA | QUITO | CARCELÉN | 2482253 | hdelgado@andipapel.com | DELGADO FIERRO HERSON |
| INDUSTRIAS MANUFACTURERAS. | PICHINCHA | QUITO | CARCELÉN | 2480654 | vpprimex@ecnet.ec | PACHECO REYES LUIS VLADIMIR |

| | | | | | | |
|--|-----------|-------|---------------------|------------|-----------------------------------|---|
| CONSTRUCCIÓN. | PICHINCHA | QUITO | | 2900984 | tapiaymeracialtda@gmail.com | TAPIA GOMEZ MARCO VINICIO |
| ACTIVIDADES FINANCIERAS Y DE SEGUROS. | PICHINCHA | QUITO | | 2505645 | integralco@access.net.ec | BACA CARBO RAUL OSWALDO |
| TRANSPORTE Y ALMACENAMIENTO. | PICHINCHA | QUITO | SAN BARTOLO | 022670875 | diastrans.sa@hotmail.com | HIDALGO HERRERA CARLOS RAFAEL |
| COMERCIO AL POR MAYOR Y AL POR MENOR; REPARACIÓN DE VEHÍCULOS AUTOMOTORES Y MOTO | PICHINCHA | QUITO | CHAUPICRUZ | 2404525 | henryc78@hotmail.com | VILLARREAL VILLACIS MELVA BEATRIZ |
| ACTIVIDADES PROFESIONALES, CIENTÍFICAS Y TÉCNICAS. | PICHINCHA | QUITO | | 2440161 | dsolis@industrialpolitex.com | MERIZALDE MALDONADO HUMBERTO OSWALDO |
| INFORMACIÓN Y COMUNICACIÓN. | PICHINCHA | QUITO | EL BATAN | 023815114 | mcartagena@deloitte.com | CARTAGENA PROAÑO MANUEL SANTIAGO |
| INDUSTRIAS MANUFACTURERAS. | PICHINCHA | QUITO | SAN ISIDRO DEL INCA | 2440161 | jmerino@industrialpolitex.com | MERINO PILLAJO JOHANNA GABRIELA |
| ACTIVIDADES DE ATENCIÓN DE LA SALUD HUMANA Y DE ASISTENCIA SOCIAL. | PICHINCHA | QUITO | LA CONCEPCIÓN | 2240923 | respin@clinicacontigo.com | ESPIN PAREDES CARLOS MARCELO |
| EXPLOTACIÓN DE MINAS Y CANTERAS. | PICHINCHA | QUITO | EL BATAN | 2274402 | gaguirre@sokoloil.com | AGUIRRE VALDIVIESO GALO IVAN |
| INDUSTRIAS MANUFACTURERAS. | PICHINCHA | QUITO | CARCELÉN | 2472014 | rsicaf@hotmail.com | VEJAR LAVELLE EDWIN VLADIMIR |
| CONSTRUCCIÓN. | PICHINCHA | QUITO | | 2906065 | ventas@terranativa.com | LEON BANDERAS ALFREDO ERNESTO |
| ENSEÑANZA. | PICHINCHA | QUITO | | 2420067 | luis.calero@red-partner.com | FORERO VELASCO LINA MARIA |
| TRANSPORTE Y ALMACENAMIENTO. | PICHINCHA | QUITO | CHAUPICRUZ | 3811088 | cia.steyt@hotmail.com | VALENCIA PARRA SANTOS ISAIAS |
| COMERCIO AL POR MAYOR Y AL POR MENOR; REPARACIÓN DE VEHÍCULOS AUTOMOTORES Y MOTO | PICHINCHA | QUITO | JIPIJAPA | 2241854 | rmerino60@gmail.com | MERINO SAMANIEGO JOSE ROBERTO |
| TRANSPORTE Y ALMACENAMIENTO. | PICHINCHA | QUITO | | 2245120 | redcontable@live.com | SIGCHA OCHOA WILSON ADOLFO |
| ACTIVIDADES DE SERVICIOS ADMINISTRATIVOS Y DE APOYO. | PICHINCHA | QUITO | | 2230791 | quitogaccounts@gadventures.com | KINCH MATTHEW THOMAS |
| INDUSTRIAS MANUFACTURERAS. | PICHINCHA | QUITO | EL BATAN | 2556771 | seingadm@uio.satnet.net | PROAÑO SANCHEZ ANDRES AURELIO |
| COMERCIO AL POR MAYOR Y AL POR MENOR; REPARACIÓN DE VEHÍCULOS AUTOMOTORES Y MOTO | PICHINCHA | QUITO | | 2865166 | extintec@andinanet.net | MENDOZA MALDONADO CONSTANTINO ALEJANDRO |
| ACTIVIDADES PROFESIONALES, CIENTÍFICAS Y TÉCNICAS. | PICHINCHA | QUITO | | 6001992 | consultoresandinos@gmail.com | TACLE AGUILA PEDRO EDUARDO |
| INDUSTRIAS MANUFACTURERAS. | PICHINCHA | QUITO | CARCELÉN | 022800749 | garias@soldin.com.ec | BENITEZ CALISTO ANA MARGARITA |
| INDUSTRIAS MANUFACTURERAS. | PICHINCHA | QUITO | LA MAGDALENA | 2664124 | indmecluna@yahoo.com | LUNA FLORES ALEXANDRA GENOVEVA |
| COMERCIO AL POR MAYOR Y AL POR MENOR; REPARACIÓN DE VEHÍCULOS AUTOMOTORES Y MOTO | PICHINCHA | QUITO | | 2265701 | ucot@andinanet.net | MORILLO ENRIQUEZ PABLO GONZALO |
| COMERCIO AL POR MAYOR Y AL POR MENOR; REPARACIÓN DE VEHÍCULOS AUTOMOTORES Y MOTO | PICHINCHA | QUITO | PUEMBO | 2391545 | gerencia@laholandesa.ec | ESCUDERO TORRES EDGAR ENRIQUE |
| EXPLOTACIÓN DE MINAS Y CANTERAS. | PICHINCHA | QUITO | COTOCOLLAO | 476867 | taty@termikon.com | RODAS VACA MARIO GONZALO |
| ACTIVIDADES PROFESIONALES, CIENTÍFICAS Y TÉCNICAS. | PICHINCHA | QUITO | | 2986666 | clucero@law.com.ec | ROMERO PONCE JUAN PABLO ESTEBAN |
| TRANSPORTE Y ALMACENAMIENTO. | PICHINCHA | QUITO | CHILLOGALLO | 022680373 | tav3000@hotmail.com | QUILLIGANA ALDAS NELSON ENRIQUE |
| ACTIVIDADES PROFESIONALES, CIENTÍFICAS Y TÉCNICAS. | PICHINCHA | QUITO | | 2908200 | cvallejo@relacionespublicas.ec | VALLEJO DONOSO CRISTINA |
| OTRAS ACTIVIDADES DE SERVICIOS. | PICHINCHA | QUITO | IÑAQUITO | 0202227330 | dchaves@seprofin.com | CUESTA CAPUTI SANTIAGO XAVIER |
| ACTIVIDADES DE SERVICIOS ADMINISTRATIVOS Y DE APOYO. | PICHINCHA | QUITO | | 3303895 | vascorag@uio.satnet.net | CORTEZ ALMEIDA MILTON EDUARDO |
| COMERCIO AL POR MAYOR Y AL POR MENOR; REPARACIÓN DE VEHÍCULOS AUTOMOTORES Y MOTO | PICHINCHA | QUITO | | 2414635 | tierna-sory@hotmail.com | SANCHEZ CISNEROS MONICA JACQUELINE |
| TRANSPORTE Y ALMACENAMIENTO. | PICHINCHA | QUITO | LA ARGELIA | 2672207 | fernandoarteaga1969@hotmail.com | BONIFAZ GOMEZ VICTOR HUGO |
| COMERCIO AL POR MAYOR Y AL POR MENOR; REPARACIÓN DE VEHÍCULOS AUTOMOTORES Y MOTO | PICHINCHA | QUITO | IÑAQUITO | 022446662 | redemax@uio.satnet.net | BRAVO BASTIDAS JORGE ENRIQUE |
| ACTIVIDADES PROFESIONALES, CIENTÍFICAS Y TÉCNICAS. | PICHINCHA | QUITO | EL BATAN | 022258441 | lyauri@gmacro.com | MIÑO ANDRADE FERNANDO ALBERTO |
| EXPLOTACIÓN DE MINAS Y CANTERAS. | PICHINCHA | QUITO | | 022908616 | wmorales@morales-asociados.com.ec | RICAUARTE YANEZ RAMIRO EDMUNDO |
| INDUSTRIAS MANUFACTURERAS. | PICHINCHA | QUITO | | 022226978 | lemuye@ecnet.ec | JARAMILLO RUIZ MONICA DEL CONSUELO |
| EXPLOTACIÓN DE MINAS Y CANTERAS. | PICHINCHA | QUITO | IÑAQUITO | 022261199 | fmanguia@elipe.com.ec | TECHNOGROUP S.A. |
| CONSTRUCCIÓN. | PICHINCHA | QUITO | | 2252542 | andinos@uio.satnet.net | NAVAS HUREL EDUARDO MIGUEL |
| COMERCIO AL POR MAYOR Y AL POR MENOR; REPARACIÓN DE VEHÍCULOS AUTOMOTORES Y MOTO | PICHINCHA | QUITO | | 2591201 | greenwel@uio.satnet.net | RUEDA ALARCON LUIS RODRIGO |
| ACTIVIDADES PROFESIONALES, CIENTÍFICAS Y TÉCNICAS. | PICHINCHA | QUITO | CUMBAYÁ | 2350488 | pdmendezm@hotmail.com | CHIERUZZI LOWENSTEIN MONICA CLARA |
| ACTIVIDADES PROFESIONALES, CIENTÍFICAS Y TÉCNICAS. | PICHINCHA | QUITO | JIPIJAPA | 22458600 | atalahadathy@yahoo.com | LATORRE PONCE CARLOS ALFONSO |
| ACTIVIDADES DE ATENCIÓN DE LA SALUD HUMANA Y DE ASISTENCIA SOCIAL. | PICHINCHA | QUITO | | 022540980 | luisbaezq@gamil.com | NAVAS NARANJO MARIO OSWALDO |
| COMERCIO AL POR MAYOR Y AL POR MENOR; REPARACIÓN DE VEHÍCULOS AUTOMOTORES Y MOTO | PICHINCHA | QUITO | | 2229818 | mvelasquez@cosideco.com | ORDOÑEZ CRESPO DIEGO FERNANDO |
| TRANSPORTE Y ALMACENAMIENTO. | PICHINCHA | QUITO | | 2450404 | marcelodennys@yahoo.com.mx | GUTIERREZ CHAVEZ DENNYS MARCELO |
| COMERCIO AL POR MAYOR Y AL POR MENOR; REPARACIÓN DE VEHÍCULOS AUTOMOTORES Y MOTO | PICHINCHA | QUITO | SAN ANTONIO | 022397665 | msol@papelart.com | KENNEDY TROYA EDWAR JONATHAN VICENT |
| COMERCIO AL POR MAYOR Y AL POR MENOR; REPARACIÓN DE VEHÍCULOS AUTOMOTORES Y MOTO | PICHINCHA | QUITO | | 2526589 | orgataec-quito@cablemodem.com.ec | PORTALANZA PORTALANZA ARMANDO GUALBERTO |
| INDUSTRIAS MANUFACTURERAS. | PICHINCHA | QUITO | | 087544381 | financiero@ecuasure.com | FALCONI ANDRADE RAFAEL AUGUSTO |
| ACTIVIDADES PROFESIONALES, CIENTÍFICAS Y TÉCNICAS. | PICHINCHA | QUITO | RUMIPAMBA | 023823550 | consultflex2008@yahoo.com | CARRION ESTUPIÑAN LUIS EDUARDO |
| COMERCIO AL POR MAYOR Y AL POR MENOR; REPARACIÓN DE VEHÍCULOS AUTOMOTORES Y MOTO | PICHINCHA | QUITO | CALDERÓN (CARAPUN | 2031121 | visagro@uio.satnet.net | GUTIERREZ CASTRO DIETMAR GUNTHER |
| INFORMACIÓN Y COMUNICACIÓN. | PICHINCHA | QUITO | LA CONCEPCIÓN | 25102203 | misantos@vipdatanet.com | CARDENAS JENNY MARGARITA |
| COMERCIO AL POR MAYOR Y AL POR MENOR; REPARACIÓN DE VEHÍCULOS AUTOMOTORES Y MOTO | PICHINCHA | QUITO | EL BATAN | 2465961 | llaverde@frisonex.com | BUITRON ANDRADE ANAPHA DEL CONSUELO |
| TRANSPORTE Y ALMACENAMIENTO. | PICHINCHA | QUITO | | 2269108 | llumiquingag@falconfarms.com.ec | ALVAREZ PALACIOS PATRICIO ENRIQUE |
| ACTIVIDADES DE SERVICIOS ADMINISTRATIVOS Y DE APOYO. | PICHINCHA | QUITO | RUMIPAMBA | 023319048 | contabilidad@provigilance.com.ec | ESTRELLA ROJAS SANDRA JACQUELINE |
| COMERCIO AL POR MAYOR Y AL POR MENOR; REPARACIÓN DE VEHÍCULOS AUTOMOTORES Y MOTO | PICHINCHA | QUITO | | 022478674 | contabilidad@madel.com.ec | RIOS CORDOVA VICENTE RENE |
| CONSTRUCCIÓN. | PICHINCHA | QUITO | | 2560455 | contrandinaltda@hotmail.com | CRUZ MOYA DIEGO FERNANDO |
| ACTIVIDADES DE SERVICIOS ADMINISTRATIVOS Y DE APOYO. | PICHINCHA | QUITO | CHIMBACALLE | 22654316 | fraviseq2012@hotmail.com | CAMACHO RUIZ ANITA MERCEDES |
| ACTIVIDADES PROFESIONALES, CIENTÍFICAS Y TÉCNICAS. | PICHINCHA | QUITO | | 022244178 | gerencia@xfreile-co.com | FREILE DARQUEA XAVIER |
| COMERCIO AL POR MAYOR Y AL POR MENOR; REPARACIÓN DE VEHÍCULOS AUTOMOTORES Y MOTO | PICHINCHA | QUITO | | 022804919 | finanzas@degso.com | ZURITA PEREZ EDUARDO HOMERO |
| TRANSPORTE Y ALMACENAMIENTO. | PICHINCHA | QUITO | CARCELÉN | 023960000 | wherrera@grupolaar.com | TAMAYO CASTILLO MIRIAM JIMENA |
| COMERCIO AL POR MAYOR Y AL POR MENOR; REPARACIÓN DE VEHÍCULOS AUTOMOTORES Y MOTO | PICHINCHA | QUITO | | 022807830 | marcelo.cardenas@autec.ec | ESPINOSA VACAS DANIEL RICARDO |
| ACTIVIDADES PROFESIONALES, CIENTÍFICAS Y TÉCNICAS. | PICHINCHA | QUITO | | 2220677 | torrivas@andinanet.net | TORRES RIVAS JOSE MENELIO |
| TRANSPORTE Y ALMACENAMIENTO. | PICHINCHA | QUITO | | 2567701 | cnmoralitos@yahoo.com | VEGA NELLY MARIA |
| ACTIVIDADES DE SERVICIOS ADMINISTRATIVOS Y DE APOYO. | PICHINCHA | QUITO | | 2520810 | reservas-uo@lobodemar.com.ec | VILEMA FREIRE CRISTHIAN ANDRES |
| TRANSPORTE Y ALMACENAMIENTO. | PICHINCHA | QUITO | | 2430478 | | BASANTES PABON JORGE PATRICIO |

| | | | | | | |
|--|-----------|-------|---------------------|-----------|--|--|
| ACTIVIDADES PROFESIONALES, CIENTÍFICAS Y TÉCNICAS. | PICHINCHA | QUITO | EL BATAN | 2242370 | monica.rodriguez@lamosan.com | MORAL GOMEZ MANUEL ANTONIO |
| ACTIVIDADES DE SERVICIOS ADMINISTRATIVOS Y DE APOYO. | PICHINCHA | QUITO | COCHAPAMBA | 022445113 | info@kaibilgroup.com | REINOSO JEREZ MERCEDES ALEXANDRA |
| EXPLOTACIÓN DE MINAS Y CANTERAS. | PICHINCHA | QUITO | | 3331891 | efrain.cruz@seeroil.com | CRUZ PAEZ LEONIDAS EFRAIN |
| ACTIVIDADES DE ALOJAMIENTO Y DE SERVICIO DE COMIDAS. | PICHINCHA | QUITO | EL BATAN | 2241210 | micocinamagamaxi@hotmail.com | BUENO SERRANO MARCELO ANTONIO |
| CONSTRUCCIÓN. | PICHINCHA | QUITO | LA CONCEPCIÓN | 2274216 | soluciones_contables1@hotmail.com | ENRIQUEZ PAREJA EDUARDO GEOVANNI |
| TRANSPORTE Y ALMACENAMIENTO. | PICHINCHA | QUITO | | 2470152 | comercial@gislogistics.com.ec | BASANTES PABON JORGE PATRICIO |
| ACTIVIDADES DE SERVICIOS ADMINISTRATIVOS Y DE APOYO. | PICHINCHA | QUITO | | 022906028 | altar@uio.satnet.net | NUÑEZ ZUMBA ANGEL ENRIQUE |
| ACTIVIDADES DE SERVICIOS ADMINISTRATIVOS Y DE APOYO. | PICHINCHA | QUITO | | 022502411 | gerencia@zipol.ec | PIEDRA NAVARRETE WALTER HUGO |
| COMERCIO AL POR MAYOR Y AL POR MENOR; REPARACIÓN DE VEHÍCULOS AUTOMOTORES Y MOTO | PICHINCHA | QUITO | MARISCAL SUCRE | 2231570 | info@andes-spirulina.com | MERTENS LEIBE PETER |
| ACTIVIDADES DE ALOJAMIENTO Y DE SERVICIO DE COMIDAS. | PICHINCHA | QUITO | | 22263302 | p.elizabethcontreras@hotmail.com | HELLER ALBIN SILVIO SALOMON |
| INDUSTRIAS MANUFACTURERAS. | PICHINCHA | QUITO | | 000200160 | info@vymasa.net | MORALES LEIVA TERESA DE LAS MERCEDES |
| ACTIVIDADES DE SERVICIOS ADMINISTRATIVOS Y DE APOYO. | PICHINCHA | QUITO | COTOCOLLAO | 2480746 | aviespecialtda@hotmail.com | QUELAL NARVAEZ MARCO HENRY |
| ACTIVIDADES DE SERVICIOS ADMINISTRATIVOS Y DE APOYO. | PICHINCHA | QUITO | SANTA PRISCA | 2523849 | maritetour@yahoo.com | PAZ CAICEDO RITA MARIBEL |
| CONSTRUCCIÓN. | PICHINCHA | QUITO | | 022551677 | cycling@uio.satnet.net | PEREZ MORENO ROBERTO EDISON |
| ACTIVIDADES DE SERVICIOS ADMINISTRATIVOS Y DE APOYO. | PICHINCHA | QUITO | SANTA PRISCA | 026031134 | tefaegipto@hotmail.com | ABARCA ALVAREZ EDGAR ANTONIO |
| INDUSTRIAS MANUFACTURERAS. | PICHINCHA | QUITO | | 2469432 | pcardenas@qualco.com.ec | JARAMILLO DE HOWITT ALBERTO ESTEBAN |
| TRANSPORTE Y ALMACENAMIENTO. | PICHINCHA | QUITO | COTOCOLLAO | 2531499 | cialosarrayanes@gmail.com | VILLOTA SARAVIA HECTOR RUBEN |
| ACTIVIDADES INMOBILIARIAS. | PICHINCHA | QUITO | | 022898257 | alex.b.flor@gmail.com | FLOR MONTES MARIVEL ALEXANDRA |
| ACTIVIDADES DE SERVICIOS ADMINISTRATIVOS Y DE APOYO. | PICHINCHA | QUITO | | 2556592 | williano_contador@hotmail.com | SORIA PACHECO ANGELA MARIA |
| ACTIVIDADES PROFESIONALES, CIENTÍFICAS Y TÉCNICAS. | PICHINCHA | QUITO | | 2401853 | carloscarrion72@hotmail.com | CARRION GRIJALVA CARLOS EDMUNDO |
| TRANSPORTE Y ALMACENAMIENTO. | PICHINCHA | QUITO | | 2010162 | contabilidad@external.com.ec | LIASSO DE LA TORRE JUAN FRANCISCO |
| TRANSPORTE Y ALMACENAMIENTO. | PICHINCHA | QUITO | | 2248076 | jmcdemortt@mctransandina.com | MACDERMOTT MARK JOHN |
| COMERCIO AL POR MAYOR Y AL POR MENOR; REPARACIÓN DE VEHÍCULOS AUTOMOTORES Y MOTO | PICHINCHA | QUITO | | 2568032 | bt@hoy.net | RICAUARTE ARTEAGA SIMON PATRICIO |
| INFORMACIÓN Y COMUNICACIÓN. | PICHINCHA | QUITO | | 2440972 | jyanez@fulldata.com.ec | YANEZ CHAMORRO JORGE RODRIGO |
| CONSTRUCCIÓN. | PICHINCHA | QUITO | NAYÓN | 2898738 | gjimenez@construirfuturo.ec | SOLINES CORONEL JAIME PATRICIO |
| ACTIVIDADES PROFESIONALES, CIENTÍFICAS Y TÉCNICAS. | PICHINCHA | QUITO | IÑAQUITO | 022525640 | maria.miranda@tecnocoes.com.ec | ZAMORA ESPIN EDMUNDO JAIME |
| COMERCIO AL POR MAYOR Y AL POR MENOR; REPARACIÓN DE VEHÍCULOS AUTOMOTORES Y MOTO | PICHINCHA | QUITO | LA CONCEPCIÓN | 022272583 | hilospinto@hotmail.com | PINTO PARADA RICARDO JOSE |
| INFORMACIÓN Y COMUNICACIÓN. | PICHINCHA | QUITO | | 2545076 | spachano@plus-projects.com | PACHANO USCATEGUI JUAN ABEL |
| ACTIVIDADES DE SERVICIOS ADMINISTRATIVOS Y DE APOYO. | PICHINCHA | QUITO | | 022229885 | genesistour@panchonet.net | MERA IDROBO LUIS ERNESTO |
| ACTIVIDADES DE ALOJAMIENTO Y DE SERVICIO DE COMIDAS. | PICHINCHA | QUITO | COTOCOLLAO | 022807444 | contabilidad@gev.ec | VILLACIS SARASTI ANDRES SEBASTIAN |
| COMERCIO AL POR MAYOR Y AL POR MENOR; REPARACIÓN DE VEHÍCULOS AUTOMOTORES Y MOTO | PICHINCHA | QUITO | CENTRO HISTÓRICO | 022276231 | cecr_0602@hotmail.com | MONTESINOS GARZON KLEVER FERNANDO |
| INDUSTRIAS MANUFACTURERAS. | PICHINCHA | QUITO | | 2490865 | compocar@andinanet.net | VALLADARES CARRILLO CECILIA DE LOURDES |
| ACTIVIDADES DE ALOJAMIENTO Y DE SERVICIO DE COMIDAS. | PICHINCHA | QUITO | SAN ISIDRO DEL INCA | 2504115 | jeanne@redtotal.ec | ACURIO ROMERO FANTINA DIDINA |
| ENSEÑANZA. | PICHINCHA | QUITO | | 022240747 | inesita.rivera@hotmail.com | GALINDO ZAPATA CATALINA EUGENIA |
| TRANSPORTE Y ALMACENAMIENTO. | PICHINCHA | QUITO | | 022380212 | sotranorca@gmail.com | CARVAJAL CAJAS IVAN YOVANNY |
| INFORMACIÓN Y COMUNICACIÓN. | PICHINCHA | QUITO | | 2908661 | pduran@nekkar.com | DURAN JARAMILLO PATRICIO EDUARDO |
| ACTIVIDADES INMOBILIARIAS. | PICHINCHA | QUITO | TUMBACO | 022373354 | esaltos@venturamall.net | CEVALLOS ANDRADE GASTON DANILO |
| COMERCIO AL POR MAYOR Y AL POR MENOR; REPARACIÓN DE VEHÍCULOS AUTOMOTORES Y MOTO | PICHINCHA | QUITO | CONOCOTO | 2080014 | jjimorocho@aghemor.com | MOROCHO QUIÑONEZ JORGE IVAN |
| ACTIVIDADES PROFESIONALES, CIENTÍFICAS Y TÉCNICAS. | PICHINCHA | QUITO | EL BATAN | 022444316 | pksecuador@hotmail.com | ENRIQUEZ LANDAZURI BYRON DARIO |
| COMERCIO AL POR MAYOR Y AL POR MENOR; REPARACIÓN DE VEHÍCULOS AUTOMOTORES Y MOTO | PICHINCHA | QUITO | CALDERÓN (CARAPUN | 022826027 | carint@punto.net.ec | MENA BERMEO GABRIEL MAXIMILIANO |
| ACTIVIDADES PROFESIONALES, CIENTÍFICAS Y TÉCNICAS. | PICHINCHA | QUITO | | 2566915 | administracion@gerenfoque.com | CAJIAO LUNA MARIA CRISTINA |
| COMERCIO AL POR MAYOR Y AL POR MENOR; REPARACIÓN DE VEHÍCULOS AUTOMOTORES Y MOTO | PICHINCHA | QUITO | | 022240282 | falmeida@autoconsa.com | ALMEIDA TERAN MANUEL FERNANDO |
| ACTIVIDADES PROFESIONALES, CIENTÍFICAS Y TÉCNICAS. | PICHINCHA | QUITO | | 2230252 | ebarriga@corral-sanchez.com | BARRIGA ORDOÑEZ MARIA ELENA |
| ACTIVIDADES DE ALOJAMIENTO Y DE SERVICIO DE COMIDAS. | PICHINCHA | QUITO | | | ventcontrol@puntonet.ec | LASTRA VELEZ JAIME GUSTAVO |
| ACTIVIDADES INMOBILIARIAS. | PICHINCHA | QUITO | | 2453079 | luisypezg@hotmail.com | CHIRIBOGA AGUIRRE MARIA LORENA |
| ACTIVIDADES DE SERVICIOS ADMINISTRATIVOS Y DE APOYO. | PICHINCHA | QUITO | SAN BARTOLO | 2368005 | olgacviajes@hotmail.com | ALMACHE MORENO OLGA CARMITA |
| COMERCIO AL POR MAYOR Y AL POR MENOR; REPARACIÓN DE VEHÍCULOS AUTOMOTORES Y MOTO | PICHINCHA | QUITO | | 2891342 | trujilloduque_contabilidad@hotmail.com | TRUJILLO FLORES JULIO RENE |
| TRANSPORTE Y ALMACENAMIENTO. | PICHINCHA | QUITO | CHIMBACALLE | 022675969 | segundopinto1@yahoo.com | CABRERA DIAZ FERNANDO |
| INDUSTRIAS MANUFACTURERAS. | PICHINCHA | QUITO | | 022342116 | fundicionesfigval@hotmail.com | FIGUEROA RAUL CESAR AMABLE |
| COMERCIO AL POR MAYOR Y AL POR MENOR; REPARACIÓN DE VEHÍCULOS AUTOMOTORES Y MOTO | PICHINCHA | QUITO | LA CONCEPCIÓN | 2250363 | carmenmoya@sumofi.com.ec | PICO LEON CARMEN EUFEMIA |
| CONSTRUCCIÓN. | PICHINCHA | QUITO | | 2250987 | franciscoxioza@gmail.com | ALMEIDA MUÑOZ MARTHA SUSANA |
| ACTIVIDADES DE SERVICIOS ADMINISTRATIVOS Y DE APOYO. | PICHINCHA | QUITO | EL BATAN | 2270171 | orodriguez@dataproec.com | CHARPENTIER RICCI MARTHA PAULINA |
| ACTIVIDADES DE SERVICIOS ADMINISTRATIVOS Y DE APOYO. | PICHINCHA | QUITO | | 022382989 | viarunsegurida@hotmail.com | DIAZ SUNTAXI CELSO FERNANDO |
| INDUSTRIAS MANUFACTURERAS. | PICHINCHA | QUITO | PUENGASÍ | 022605039 | andrestorres@torrescal.com | TORRES CALDERON ANDRES FRANCISCO |
| AGRICULTURA, GANADERÍA, SILVICULTURA Y PESCA. | PICHINCHA | QUITO | | 022300648 | accounting@gypsoflowers.com | VACA SERRANO MARIA LORENA |
| ACTIVIDADES DE SERVICIOS ADMINISTRATIVOS Y DE APOYO. | PICHINCHA | QUITO | | 22638324 | MANDINOGMF@HOTMAIL.COM | ANDINO RACINES MARCO VINICIO |
| ACTIVIDADES DE SERVICIOS ADMINISTRATIVOS Y DE APOYO. | PICHINCHA | QUITO | SANTA PRISCA | 2542807 | ctf_consultores@hotmail.com | GARCIA BUSTAMANTE HECTOR ELIAS |
| ACTIVIDADES DE ALOJAMIENTO Y DE SERVICIO DE COMIDAS. | PICHINCHA | QUITO | | 2811071 | joseluisriofrio@hotmail.com | RIOFRIO GONZALEZ JOSE LUIS |
| INDUSTRIAS MANUFACTURERAS. | PICHINCHA | QUITO | LA CONCEPCIÓN | 022242463 | daniela.j.c@hotmail.com | JARAMILLO CORDOVA DANIELA |
| COMERCIO AL POR MAYOR Y AL POR MENOR; REPARACIÓN DE VEHÍCULOS AUTOMOTORES Y MOTO | PICHINCHA | QUITO | | 022509560 | prunex@uio.satnet.net | ROJAS LOZA ANDRES CRISTIAN |
| EXPLOTACIÓN DE MINAS Y CANTERAS. | PICHINCHA | QUITO | EL BATAN | 022462499 | ventas@unipetsa.com | ARAUZ JARAMILLO LUIS ALBERTO |
| COMERCIO AL POR MAYOR Y AL POR MENOR; REPARACIÓN DE VEHÍCULOS AUTOMOTORES Y MOTO | PICHINCHA | QUITO | | 022805303 | lzavala@unilimpio.com | CARCHI LEON JULIETA VICTORIA |
| COMERCIO AL POR MAYOR Y AL POR MENOR; REPARACIÓN DE VEHÍCULOS AUTOMOTORES Y MOTO | PICHINCHA | QUITO | | 022236567 | urgercom@hotmail.com | TUPE MITES ANGEL REMIGIO |

| | | | | | | |
|---|-----------|-------|-------------------|-----------|---------------------------------------|---|
| TRANSPORTE Y ALMACENAMIENTO. | PICHINCHA | QUITO | COTOCOLLAO | 3962300 | margarita.delavega@ils.com.ec | JARRIN JARA JOHNNE |
| ACTIVIDADES DE SERVICIOS ADMINISTRATIVOS Y DE APOYO. | PICHINCHA | QUITO | | 2556108 | adriana.velez@aviancataca.com | BRACHO TENELEMA FRANCISCO XAVIER |
| ACTIVIDADES DE SERVICIOS ADMINISTRATIVOS Y DE APOYO. | PICHINCHA | QUITO | KENNEDY | 2405335 | mbermudez@ales.com.ec | CIFUENTES VALVERDE JOSE EDUARDO |
| COMERCIO AL POR MAYOR Y AL POR MENOR; REPARACIÓN DE VEHÍCULOS AUTOMOTORES Y MOTO | PICHINCHA | QUITO | CHILLOGALLO | 022684869 | dinaconsa@hotmail.es | ERAZO SANCHEZ ADRIAN ROBERTO |
| ACTIVIDADES DE SERVICIOS ADMINISTRATIVOS Y DE APOYO. | PICHINCHA | QUITO | | 022991795 | C.FLORES@QUALITYPRINT.CO.EC | FLORES ANDRADE CARLOS RAMIRO |
| COMERCIO AL POR MAYOR Y AL POR MENOR; REPARACIÓN DE VEHÍCULOS AUTOMOTORES Y MOTO | PICHINCHA | QUITO | | 022590535 | vjsoft@vjsoft.ec | PONCE DIAZ VERONICA JUDITH |
| INFORMACIÓN Y COMUNICACIÓN. | PICHINCHA | QUITO | IÑAQUITO | 2227089 | anysis@pontonet.ec | RUIZ VELASCO VICTOR HUGO |
| AGRICULTURA, GANADERÍA, SILVICULTURA Y PESCA. | PICHINCHA | QUITO | | 2466809 | victorw@cardenasinterprises.com | CARDENAS LIMA VICTOR WASHINGTON |
| CONSTRUCCIÓN. | PICHINCHA | QUITO | JIPIJAPA | 2438770 | constecoin@andinanet.net | ROMERO RACINES LUIS ALBERTO |
| TRANSPORTE Y ALMACENAMIENTO. | PICHINCHA | QUITO | | 022380512 | oz@ozzapatta.com | ZAPATA JARA OSCAR MACARIO |
| INDUSTRIAS MANUFACTURERAS. | PICHINCHA | QUITO | CARCELÉN | 3464110 | fpnoboa@gmail.com | NOBOA AVILA GERARDO RAMIRO |
| ACTIVIDADES DE SERVICIOS ADMINISTRATIVOS Y DE APOYO. | PICHINCHA | QUITO | IÑAQUITO | 022251085 | normyhb@hotmail.com | ROMAN CHIRIBOGA LORENA IVETH |
| DISTRIBUCIÓN DE AGUA; ALCANTARILLADO, GESTIÓN DE DESECHOS Y ACTIVIDADES DE SANEAMIE | PICHINCHA | QUITO | | 2473225 | reciclar@uio.satnet.net | HERMIDA GARCIA JUAN BERNARDO |
| ACTIVIDADES PROFESIONALES, CIENTÍFICAS Y TÉCNICAS. | PICHINCHA | QUITO | | 022896091 | criscarrera@syr-whistler.com | SMITH GRAEME EUGENE |
| ACTIVIDADES PROFESIONALES, CIENTÍFICAS Y TÉCNICAS. | PICHINCHA | QUITO | | 022465377 | gerencia@ambigest-lab.com | NARVAEZ TRONCOSO IAN EDDY |
| ACTIVIDADES PROFESIONALES, CIENTÍFICAS Y TÉCNICAS. | PICHINCHA | QUITO | | 2924102 | webmaster@velnec.com | NEIRA MESA ANDRES GERMAN |
| INFORMACIÓN Y COMUNICACIÓN. | PICHINCHA | QUITO | | 2504307 | richard.noboa@gmail.com | COSTA SAMBRONE CLOTILDE |
| AGRICULTURA, GANADERÍA, SILVICULTURA Y PESCA. | PICHINCHA | QUITO | | 2387287 | secretariaf5@fdm.com.ec | MESSA BEDOYA JUAN MANUEL |
| COMERCIO AL POR MAYOR Y AL POR MENOR; REPARACIÓN DE VEHÍCULOS AUTOMOTORES Y MOTO | PICHINCHA | QUITO | | 022923975 | impelal@hotmail.com | ALVARADO ROMAN WALTER VICENTE |
| INDUSTRIAS MANUFACTURERAS. | PICHINCHA | QUITO | | 022564863 | sensicontrol@gmail.com | CHAVEZ SALAZAR ROMULO EGIDIO |
| CONSTRUCCIÓN. | PICHINCHA | QUITO | LA CONCEPCIÓN | 2800420 | gaquieta@hotmail.com | GUERRON CASTILLO GUSTAVO RAFAEL |
| ACTIVIDADES DE ATENCIÓN DE LA SALUD HUMANA Y DE ASISTENCIA SOCIAL. | PICHINCHA | QUITO | | 2231452 | creumato@interactive.net.ec | STRAKA HAJEK PABLO CARLOS JARAMIR |
| COMERCIO AL POR MAYOR Y AL POR MENOR; REPARACIÓN DE VEHÍCULOS AUTOMOTORES Y MOTO | PICHINCHA | QUITO | | 6020900 | mguerron@reimponex.com | GUERRON VARELA FABIAN ARTURO |
| ACTIVIDADES DE SERVICIOS ADMINISTRATIVOS Y DE APOYO. | PICHINCHA | QUITO | | 022236225 | smart.business@andinanet.net | VEGA HIDALGO ROBERTO FABIAN |
| COMERCIO AL POR MAYOR Y AL POR MENOR; REPARACIÓN DE VEHÍCULOS AUTOMOTORES Y MOTO | PICHINCHA | QUITO | | 2553738 | protrauma@punto.net.ec | NIETO MORENO MAURICIO LUIS |
| COMERCIO AL POR MAYOR Y AL POR MENOR; REPARACIÓN DE VEHÍCULOS AUTOMOTORES Y MOTO | PICHINCHA | QUITO | IÑAQUITO | 022504081 | evallejo@compuventas.com.ec | JACOME BRITO EDGAR MUNIRO |
| ACTIVIDADES DE SERVICIOS ADMINISTRATIVOS Y DE APOYO. | PICHINCHA | QUITO | | 2500271 | j.sanchez@herrerassanchezca.com | HERRERA SANCHEZ HUMBERTO ALEJANDRO |
| ACTIVIDADES PROFESIONALES, CIENTÍFICAS Y TÉCNICAS. | PICHINCHA | QUITO | CALDERÓN (CARAPUN | 2822637 | bioreserch@andinanet.net | AVILES MARTIN JAVIER ALFONSO |
| COMERCIO AL POR MAYOR Y AL POR MENOR; REPARACIÓN DE VEHÍCULOS AUTOMOTORES Y MOTO | PICHINCHA | QUITO | LA MAGDALENA | 022617740 | tractosur@hotmail.com | VACA NAVAS LEONARDO RIGOBERTO |
| INDUSTRIAS MANUFACTURERAS. | PICHINCHA | QUITO | | 2350407 | pusuqui@pi.pro.ec | PEREZ PONCE RAFAEL FERNANDO |
| TRANSPORTE Y ALMACENAMIENTO. | PICHINCHA | QUITO | IÑAQUITO | 3331692 | maria.lmeillersalinas@delta.com | REPRESENTACIONES ASESORIA PROFESIONAL RAPLAW CIA. LTDA. |
| TRANSPORTE Y ALMACENAMIENTO. | PICHINCHA | QUITO | GUAMANÍ | 2694366 | transalambrek@andinanet.net | CUEVA AYALA VICENTE DOMINGO |
| INDUSTRIAS MANUFACTURERAS. | PICHINCHA | QUITO | PUEMBO | 2390354 | administrativo@rosalma.com.ec | RUIZ PAULSEN GUSTAVO HERNAN |
| COMERCIO AL POR MAYOR Y AL POR MENOR; REPARACIÓN DE VEHÍCULOS AUTOMOTORES Y MOTO | PICHINCHA | QUITO | | 022432478 | salomepazmino@gmail.com | SEMERENE ZAMBRANO ALFREDO |
| COMERCIO AL POR MAYOR Y AL POR MENOR; REPARACIÓN DE VEHÍCULOS AUTOMOTORES Y MOTO | PICHINCHA | QUITO | | 2543000 | ppuruncajas@clipperenergy.com | JEFFREY CASEY |
| COMERCIO AL POR MAYOR Y AL POR MENOR; REPARACIÓN DE VEHÍCULOS AUTOMOTORES Y MOTO | PICHINCHA | QUITO | | 022898217 | silviacrespo123@yahoo.com | CRESPO VEGA SILVIA EULALIA |
| INDUSTRIAS MANUFACTURERAS. | PICHINCHA | QUITO | | 2800437 | jnt@hotmail.com | LASO MEJIA JOSE RODRIGO |
| INDUSTRIAS MANUFACTURERAS. | PICHINCHA | QUITO | | 022923284 | inducarton@hotmail.com | BOSMEDIANO CONTERO EDWIN RAMIRO |
| ACTIVIDADES PROFESIONALES, CIENTÍFICAS Y TÉCNICAS. | PICHINCHA | QUITO | | 2469309 | sarce@macconstrucciones.com | MACCHIAVELLO NOGALES JOSE ANDRES |
| COMERCIO AL POR MAYOR Y AL POR MENOR; REPARACIÓN DE VEHÍCULOS AUTOMOTORES Y MOTO | PICHINCHA | QUITO | ITCHIMBIA | 2233867 | crisavila@asesorato.com | TAPIA CAMPAÑA LUIS BENIGNO |
| ACTIVIDADES DE SERVICIOS ADMINISTRATIVOS Y DE APOYO. | PICHINCHA | QUITO | EL BATAN | 2977600 | azul@azul.com.ec | TOBAR CARRION SEBASTIAN JUAN |
| CONSTRUCCIÓN. | PICHINCHA | QUITO | | 022865315 | cnmoralitos@yahoo.com | FLORES JARAMILLO MILTON |
| ACTIVIDADES DE SERVICIOS ADMINISTRATIVOS Y DE APOYO. | PICHINCHA | QUITO | | 2566540 | avanti@andinanet.net.ec | ANDRETTI SEDIOLI ROLF ANTON |
| ACTIVIDADES DE ATENCIÓN DE LA SALUD HUMANA Y DE ASISTENCIA SOCIAL. | PICHINCHA | QUITO | | 022545690 | maat.contabilidad@hotmail.com | MERA MARIN CELIA MIREYA |
| ENSEÑANZA. | PICHINCHA | QUITO | | 022493587 | lvcontabilidad@yahoo.com | ALMEIDA GARCIA MARIA ISABEL |
| COMERCIO AL POR MAYOR Y AL POR MENOR; REPARACIÓN DE VEHÍCULOS AUTOMOTORES Y MOTO | PICHINCHA | QUITO | | 022814283 | marcorubio11@hotmail.com | ESCOBAR VARGAS FLOR DEL ROSARIO |
| COMERCIO AL POR MAYOR Y AL POR MENOR; REPARACIÓN DE VEHÍCULOS AUTOMOTORES Y MOTO | PICHINCHA | QUITO | CARCELÉN | 2485050 | gvillamil@agroalimentar.com.ec | VILLAMIL GONZALEZ GERMAN |
| COMERCIO AL POR MAYOR Y AL POR MENOR; REPARACIÓN DE VEHÍCULOS AUTOMOTORES Y MOTO | PICHINCHA | QUITO | MARISCAL SUCRE | 022904089 | contabilidad@multioficinasecuador.com | LOWNDES CARRERA MELANIE ANDREA |
| ACTIVIDADES DE SERVICIOS ADMINISTRATIVOS Y DE APOYO. | PICHINCHA | QUITO | CHILLOGALLO | 022620523 | saivenin_sa@hotmail.com | HERRERA JIMENEZ WASHINGTON FABIAN |
| INFORMACIÓN Y COMUNICACIÓN. | PICHINCHA | QUITO | | 023815114 | gaperez@deloitte.com | RIBADENEIRA ESPINOSA FRANCISCO XAVIER |
| INDUSTRIAS MANUFACTURERAS. | PICHINCHA | QUITO | CALDERÓN (CARAPUN | 022066020 | danijara@plastikyto.com | JARAMILLO GRANDA CARLOS DANILO |
| COMERCIO AL POR MAYOR Y AL POR MENOR; REPARACIÓN DE VEHÍCULOS AUTOMOTORES Y MOTO | PICHINCHA | QUITO | | 022233705 | jrmayac@corporacionpf.com | VILLAMAR UTRERAS PEDRO JOSE |
| EXPLOTACIÓN DE MINAS Y CANTERAS. | PICHINCHA | QUITO | | 2981746 | heriberto.rojas@tripoint-ec.con | ROJAS HERNANDEZ HERIBERTO |
| COMERCIO AL POR MAYOR Y AL POR MENOR; REPARACIÓN DE VEHÍCULOS AUTOMOTORES Y MOTO | PICHINCHA | QUITO | | 2807388 | schecomex@ecutel.net | SCHRECKINGER VILLARRUEL JORGE JOAQUIN |
| COMERCIO AL POR MAYOR Y AL POR MENOR; REPARACIÓN DE VEHÍCULOS AUTOMOTORES Y MOTO | PICHINCHA | QUITO | | 2556655 | eroman@cridegcom.com | ROMAN ALVARADO WILLAN EFREN |
| INDUSTRIAS MANUFACTURERAS. | PICHINCHA | QUITO | CONOCOTO | 2071076 | sysoptima_danza@hotmail.com | ARBOLEDA MONCAYO EDMA VANEZA |
| ACTIVIDADES INMOBILIARIAS. | PICHINCHA | QUITO | | 023333423 | gsemaan@textimoda.com | SEMAAN GHAZAL GLADYS FOUAD |
| COMERCIO AL POR MAYOR Y AL POR MENOR; REPARACIÓN DE VEHÍCULOS AUTOMOTORES Y MOTO | PICHINCHA | QUITO | RUMIPAMBA | 2252045 | leoplaza@ieee.org | PLAZA ORBE LIONEL DAVID |
| ACTIVIDADES PROFESIONALES, CIENTÍFICAS Y TÉCNICAS. | PICHINCHA | QUITO | | 022905543 | dcguzman@deltamontero.com | GARZON VITERI AUGUSTO FERNANDO |
| INDUSTRIAS MANUFACTURERAS. | PICHINCHA | QUITO | | 3331802 | cocinter@yahoo.com | RON EGAS OSCAR IVAN |
| ACTIVIDADES DE SERVICIOS ADMINISTRATIVOS Y DE APOYO. | PICHINCHA | QUITO | | 022230194 | islazultours@hotmail.com | RIOS ESPIN GLORIA MONICA |
| COMERCIO AL POR MAYOR Y AL POR MENOR; REPARACIÓN DE VEHÍCULOS AUTOMOTORES Y MOTO | PICHINCHA | QUITO | EL BATAN | 022271403 | andres.villota@plmlatina.com | VILLOTA PEREZ GUSTAVO ANDRES |
| COMERCIO AL POR MAYOR Y AL POR MENOR; REPARACIÓN DE VEHÍCULOS AUTOMOTORES Y MOTO | PICHINCHA | QUITO | | 2535807 | farcong@telynet.net | ROJAS IMBAQUINGO JAIME FABIAN |

| | | | | | | |
|--|-----------|-------|---------------------|-----------|------------------------------------|--|
| COMERCIO AL POR MAYOR Y AL POR MENOR; REPARACIÓN DE VEHÍCULOS AUTOMOTORES Y MOTO | PICHINCHA | QUITO | EL BATAN | 23340826 | rodrigo@briko.com.ec | RIOFRIO HUERTA JORGE RODRIGO |
| COMERCIO AL POR MAYOR Y AL POR MENOR; REPARACIÓN DE VEHÍCULOS AUTOMOTORES Y MOTO | PICHINCHA | QUITO | | 022279940 | contabilidad@navarrologistic.com | NAVARRO RAMON REYNALDO PATRICIO |
| COMERCIO AL POR MAYOR Y AL POR MENOR; REPARACIÓN DE VEHÍCULOS AUTOMOTORES Y MOTO | PICHINCHA | QUITO | JIPIJAPA | 022458159 | nereliatorres@cablemodem.com.ec | TORRES VASQUEZ NERELIA REBECA |
| ACTIVIDADES DE ATENCIÓN DE LA SALUD HUMANA Y DE ASISTENCIA SOCIAL. | PICHINCHA | QUITO | | 2433400 | desireeguerramd@hotmail.com | GUERRA MENDOZA DESIREE MONICA |
| INDUSTRIAS MANUFACTURERAS. | PICHINCHA | QUITO | | 022044007 | gerencia@fashionlana.com | DAVILA BLANCO VIRGILIO JOSE |
| ACTIVIDADES PROFESIONALES, CIENTÍFICAS Y TÉCNICAS. | PICHINCHA | QUITO | | 22458350 | inectracontable@gmail.com | OBANDO SEVILLA WILFRIDO IVAN |
| ACTIVIDADES DE SERVICIOS ADMINISTRATIVOS Y DE APOYO. | PICHINCHA | QUITO | EL BATAN | 2274156 | contabilidad@grupo-makro.com | BURBANO DE LARA GARCIA SANTIAGO IVAN |
| COMERCIO AL POR MAYOR Y AL POR MENOR; REPARACIÓN DE VEHÍCULOS AUTOMOTORES Y MOTO | PICHINCHA | QUITO | | 2986575 | alejandro.ponce@quevedo-ponce.com | LANDA PROCHAZKA MIGUEL MARTIN |
| COMERCIO AL POR MAYOR Y AL POR MENOR; REPARACIÓN DE VEHÍCULOS AUTOMOTORES Y MOTO | PICHINCHA | QUITO | | 023200235 | acerotex1@andinanet.net | CATUCUAMBA GOMEZ ROBERTO ANDRES |
| INFORMACIÓN Y COMUNICACIÓN. | PICHINCHA | QUITO | | 22257814 | elombey@servinforma-ec.com | LOMBEYDA VACA EDGAR EDUARDO |
| CONSTRUCCIÓN. | PICHINCHA | QUITO | IÑAQUITO | 022528289 | dandrade@grupoancon.com | ANDRADE CONTRARAS DIEGO ROBERTO |
| INDUSTRIAS MANUFACTURERAS. | PICHINCHA | QUITO | | 2241280 | gpje_1961@hotmail.com | HIDALGO BARAHONA FERNANDO SEBASTIAN |
| COMERCIO AL POR MAYOR Y AL POR MENOR; REPARACIÓN DE VEHÍCULOS AUTOMOTORES Y MOTO | PICHINCHA | QUITO | CENTRO HISTÓRICO | 026003350 | sys62@hotmail.com | VASCONEZ SALAS SANDRA MARISOL |
| COMERCIO AL POR MAYOR Y AL POR MENOR; REPARACIÓN DE VEHÍCULOS AUTOMOTORES Y MOTO | PICHINCHA | QUITO | IÑAQUITO | 3530305 | jvelasco@nipponauto.com.ec | VELASCO BARBERIS JORGE LUIS |
| ACTIVIDADES DE SERVICIOS ADMINISTRATIVOS Y DE APOYO. | PICHINCHA | QUITO | SANTA PRISCA | 6046567 | lorena@ecuadortierradefuego.com | VIZCAINO SIERRA LORENA JANINE |
| ACTIVIDADES DE SERVICIOS ADMINISTRATIVOS Y DE APOYO. | PICHINCHA | QUITO | | 023260614 | grossman-ecu@hotmail.com | SOZA DELGADO WILLIAM FRANCISCO |
| AGRICULTURA, GANADERÍA, SILVICULTURA Y PESCA. | PICHINCHA | QUITO | EL BATAN | 022460668 | contabilidad@sanagustin.ec | DELGADO ALVEAR MANUEL MARCELO |
| CONSTRUCCIÓN. | PICHINCHA | QUITO | | 2250327 | javiertapia@aguirreyasociados.ec | FLORES CAZAR EDWAR ROBERTO |
| INDUSTRIAS MANUFACTURERAS. | PICHINCHA | QUITO | | 022485444 | cormatex@hotmail.com | CORTES JACOME ANGEL MARIA |
| COMERCIO AL POR MAYOR Y AL POR MENOR; REPARACIÓN DE VEHÍCULOS AUTOMOTORES Y MOTO | PICHINCHA | QUITO | | 087270417 | enriquezamparo@hotmail.com | QUIÑONEZ ENRIQUEZ PABLO ANDRES |
| ACTIVIDADES DE SERVICIOS ADMINISTRATIVOS Y DE APOYO. | PICHINCHA | QUITO | | 2340849 | pguzman@uio.satnet.net | GUZMAN MIRANDA JUAN PABLO |
| TRANSPORTE Y ALMACENAMIENTO. | PICHINCHA | QUITO | | 2480419 | josorio@cellsystem.com.ec | ALMEIDA OCAMPO JUAN FRANCISCO |
| COMERCIO AL POR MAYOR Y AL POR MENOR; REPARACIÓN DE VEHÍCULOS AUTOMOTORES Y MOTO | PICHINCHA | QUITO | | 022417760 | coimportaciones@porta.net | PADILLA PADILLA JORGE ALBERTO |
| INDUSTRIAS MANUFACTURERAS. | PICHINCHA | QUITO | | 2923930 | leoncables@ecuatel.net | LEON NIETO MIRIAN EULALIA |
| COMERCIO AL POR MAYOR Y AL POR MENOR; REPARACIÓN DE VEHÍCULOS AUTOMOTORES Y MOTO | PICHINCHA | QUITO | | 022454722 | salvimpex1@andinanet.net | PEREZ GRANJA MARCELO RAMIRO |
| ACTIVIDADES DE SERVICIOS ADMINISTRATIVOS Y DE APOYO. | PICHINCHA | QUITO | | 2572173 | vigallado@hotmail.com | CARRILLO VELARDE CRISTOBAL GUALBERTO |
| ACTIVIDADES FINANCIERAS Y DE SEGUROS. | PICHINCHA | QUITO | SANTA PRISCA | 022565452 | latintravel@andinanet.net | HERRERA ROBLES MARCIAL ISOCRATES |
| COMERCIO AL POR MAYOR Y AL POR MENOR; REPARACIÓN DE VEHÍCULOS AUTOMOTORES Y MOTO | PICHINCHA | QUITO | LA CONCEPCIÓN | 2247497 | gerencia@erafi.com | ERAZO FIALLO LUIS RODRIGO |
| CONSTRUCCIÓN. | PICHINCHA | QUITO | IÑAQUITO | 2469309 | sarce@maccconstrucciones.com | MACCHIAVELLO ALMEIDA GUIDO ESTEBAN |
| INDUSTRIAS MANUFACTURERAS. | PICHINCHA | QUITO | | 022565231 | karffany@andinanet.net | MUÑOZ MERIZALDE JACQUELINE |
| CONSTRUCCIÓN. | PICHINCHA | QUITO | CONOCOTO | 2603147 | conserde@conserde.ec | ARMAS ARMAS DIEGO ANIBAL |
| COMERCIO AL POR MAYOR Y AL POR MENOR; REPARACIÓN DE VEHÍCULOS AUTOMOTORES Y MOTO | PICHINCHA | QUITO | EL CONDADO | 023340309 | milempro_cont@milempro.ec | GALEANO OSPINA HERNAN ALBERTO |
| COMERCIO AL POR MAYOR Y AL POR MENOR; REPARACIÓN DE VEHÍCULOS AUTOMOTORES Y MOTO | PICHINCHA | QUITO | COTOCOLLAO | 2485585 | marquimf@uio.satnet.net | HERRERA BENALCAZAR MARCO |
| COMERCIO AL POR MAYOR Y AL POR MENOR; REPARACIÓN DE VEHÍCULOS AUTOMOTORES Y MOTO | PICHINCHA | QUITO | ITCHIMBIA | 2528895 | medimpsa@ecnet.ec | ROSSIGNOLI CHACON PABLO JAVIER |
| ACTIVIDADES PROFESIONALES, CIENTÍFICAS Y TÉCNICAS. | PICHINCHA | QUITO | | 2433007 | j.sanchez@herrerassanchezca.com | PAEZ MENA MALENA MARIA |
| COMERCIO AL POR MAYOR Y AL POR MENOR; REPARACIÓN DE VEHÍCULOS AUTOMOTORES Y MOTO | PICHINCHA | QUITO | | 2525558 | ferreteria_acuna@yahoo.com | ACUÑA VIZCAINO HUGO FRANCISCO |
| INDUSTRIAS MANUFACTURERAS. | PICHINCHA | QUITO | | 2807519 | herguplas@hotmail.com | JACOME YANEZ JOSE EDUARDO |
| COMERCIO AL POR MAYOR Y AL POR MENOR; REPARACIÓN DE VEHÍCULOS AUTOMOTORES Y MOTO | PICHINCHA | QUITO | | 2676943 | mapradic@yahoo.com | GUAMANI ALAJO JESUS ABEL |
| ACTIVIDADES DE SERVICIOS ADMINISTRATIVOS Y DE APOYO. | PICHINCHA | QUITO | | 022452157 | jimmy.jouvin@longportsecurity.com | ALBAN PALACIOS JOSE BERNARDO |
| CONSTRUCCIÓN. | PICHINCHA | QUITO | COMITÉ DEL PUEBLO | 026042956 | mrosado@netrix.com.ec | ENRIQUEZ BEDON PABLO EDUARDO |
| COMERCIO AL POR MAYOR Y AL POR MENOR; REPARACIÓN DE VEHÍCULOS AUTOMOTORES Y MOTO | PICHINCHA | QUITO | EL BATAN | 022260310 | mccorella@automotoresandina.com | VELASCO ESPINOSA LUIS FERNANDO |
| COMERCIO AL POR MAYOR Y AL POR MENOR; REPARACIÓN DE VEHÍCULOS AUTOMOTORES Y MOTO | PICHINCHA | QUITO | SAN ISIDRO DEL INCA | 023260446 | aflores@ec.megabrok.com | CADENA SACERDOTE ANDRES ALESSANDRO |
| COMERCIO AL POR MAYOR Y AL POR MENOR; REPARACIÓN DE VEHÍCULOS AUTOMOTORES Y MOTO | PICHINCHA | QUITO | SAN ISIDRO DEL INCA | 022409046 | monicaverde@hotmail.com | VERDESOTO CALERO MONICA MARIA |
| INDUSTRIAS MANUFACTURERAS. | PICHINCHA | QUITO | | 2800423 | gerencia@plastinec.com | CHAVEZ SALVADOR MARCIA CECILIA |
| INDUSTRIAS MANUFACTURERAS. | PICHINCHA | QUITO | | 022339309 | rafaels1@conversa.com.ec | SIMON MEDINA RAFAEL ALFREDO |
| ACTIVIDADES DE SERVICIOS ADMINISTRATIVOS Y DE APOYO. | PICHINCHA | QUITO | | 2041162 | macarena@senderosnaturales.com | ITURRALDE GOMEZ DE LA TORRE MACARENA |
| TRANSPORTE Y ALMACENAMIENTO. | PICHINCHA | QUITO | EL BATAN | 023360914 | apavega@alaireecuador.com | VEGA EGAS APARICIO VICENTE |
| TRANSPORTE Y ALMACENAMIENTO. | PICHINCHA | QUITO | COTOCOLLAO | 023303907 | pvarela@telemercsa.com | VARELA CAMPOVERDE PATRICIA KATTERINE |
| ACTIVIDADES DE SERVICIOS ADMINISTRATIVOS Y DE APOYO. | PICHINCHA | QUITO | | 022908637 | frevinco@hotmail.com | CHUQUIRIMA MAZA NORMAN BEDA |
| ACTIVIDADES PROFESIONALES, CIENTÍFICAS Y TÉCNICAS. | PICHINCHA | QUITO | | 2540441 | anibalagapito@hotmail.com | ESPIN VACA ANTONIO JOAQUIN |
| ACTIVIDADES INMOBILIARIAS. | PICHINCHA | QUITO | EL BATAN | 2560129 | mantillas@solutions.com.ec | MANTILLA RUBIO LUIS STALIN |
| TRANSPORTE Y ALMACENAMIENTO. | PICHINCHA | QUITO | CARCELÉN | 022481308 | cristopher.marquez@transcaba.com | CAZCO BARRIGA HERNAN RAFAEL |
| ACTIVIDADES PROFESIONALES, CIENTÍFICAS Y TÉCNICAS. | PICHINCHA | QUITO | | 2448460 | ggomez@quantum-informe.com | LANUSSE SALAZAR CAMILA |
| ACTIVIDADES DE SERVICIOS ADMINISTRATIVOS Y DE APOYO. | PICHINCHA | QUITO | | 3650771 | superclientes@adcontur.com | AUCATOMA GUASHPA SEGUNDO MARCELO |
| ACTIVIDADES DE SERVICIOS ADMINISTRATIVOS Y DE APOYO. | PICHINCHA | QUITO | | 2890418 | contabilidadmg@hotmail.com | JACOME SPECK SANTIAGO |
| INDUSTRIAS MANUFACTURERAS. | PICHINCHA | QUITO | SANTA PRISCA | 2906640 | compumilenum2009@hotmail.com | BALSECA ORTIZ RENE LEONEL |
| COMERCIO AL POR MAYOR Y AL POR MENOR; REPARACIÓN DE VEHÍCULOS AUTOMOTORES Y MOTO | PICHINCHA | QUITO | | 022669593 | jamuz7800@hotmail.com | VEINTIMILLA ARMAS SORAYA DE LAS MERCEDES |
| ACTIVIDADES PROFESIONALES, CIENTÍFICAS Y TÉCNICAS. | PICHINCHA | QUITO | | 2238584 | kairos@kairos.ec | JARRIN SANCHEZ HUGO ALEJANDRO |
| ACTIVIDADES DE SERVICIOS ADMINISTRATIVOS Y DE APOYO. | PICHINCHA | QUITO | | 2863086 | adventureplanet@interactive.net.ec | CEVALLOS MELCHIADE MARCO VINICIO |
| COMERCIO AL POR MAYOR Y AL POR MENOR; REPARACIÓN DE VEHÍCULOS AUTOMOTORES Y MOTO | PICHINCHA | QUITO | KENNEDY | 022811900 | navcasa@cablemodem.com.ec | NAVARRETE CERON WILSON RAMIRO |
| TRANSPORTE Y ALMACENAMIENTO. | PICHINCHA | QUITO | | 3464709 | alfredbastidas@frontcargo.com.ec | BASTIDAS VALENCIA ALFREDO SANTIAGO |
| COMERCIO AL POR MAYOR Y AL POR MENOR; REPARACIÓN DE VEHÍCULOS AUTOMOTORES Y MOTO | PICHINCHA | QUITO | | 2661969 | felicidad.navas@samasatsa.com | NAVAS CARRERA BLANCA FELICIDAD |
| ACTIVIDADES DE SERVICIOS ADMINISTRATIVOS Y DE APOYO. | PICHINCHA | QUITO | | 3333284 | rafaeljacomes@hotmail.com | FUEL PEPINOS EDGAR ENRIQUE |

| | | | | | | |
|---|-----------|-------|--------------------|-----------|------------------------------------|--------------------------------------|
| INDUSTRIAS MANUFACTURERAS. | PICHINCHA | QUITO | CARCELÉN | 2477967 | morejon_suarez@yahoo.com | ARMENDARIZ GARCIA NELSON GUILLERMO |
| COMERCIO AL POR MAYOR Y AL POR MENOR; REPARACIÓN DE VEHÍCULOS AUTOMOTORES Y MOTOR | PICHINCHA | QUITO | | 2440867 | contabilidad5@conectiflor.com | RULE DEAN EDWARD |
| ACTIVIDADES DE SERVICIOS ADMINISTRATIVOS Y DE APOYO. | PICHINCHA | QUITO | | 022521451 | gerencia@travelpointviajes.com | MORA CORDERO JUAN FERNANDO |
| COMERCIO AL POR MAYOR Y AL POR MENOR; REPARACIÓN DE VEHÍCULOS AUTOMOTORES Y MOTOR | PICHINCHA | QUITO | LA MAGDALENA | 22528460 | buisar@andinanet.net | BUITRON NARVAEZ MARIO FERNANDO |
| TRANSPORTE Y ALMACENAMIENTO. | PICHINCHA | QUITO | | 026014570 | geovanny150209@hotmail.es | FLORES RAMIREZ SEGUNDO MANUEL |
| TRANSPORTE Y ALMACENAMIENTO. | PICHINCHA | QUITO | | 022650136 | alejandraortiz76@hotmail.com | ORTIZ MORENO BEATRIZ ALEJANDRA |
| INFORMACIÓN Y COMUNICACIÓN. | PICHINCHA | QUITO | COTOCOLLAO | 022477110 | slalama@novagroup.com.ec | BARRENO REINOSO EDWIN RENE |
| INDUSTRIAS MANUFACTURERAS. | PICHINCHA | QUITO | | 2815206 | confeccioneslatina@gmail.com | KIM KIM JUNG KUK |
| TRANSPORTE Y ALMACENAMIENTO. | PICHINCHA | QUITO | LA CONCEPCIÓN | 023300536 | maisabel9696@gmail.com | PAZMIÑO ARTEAGA ORLANDO ROBYNSON |
| ACTIVIDADES PROFESIONALES, CIENTÍFICAS Y TÉCNICAS. | PICHINCHA | QUITO | | 022444002 | bdavila@tax.ec | DAVILA LEDESMA BEKER EDUARDO |
| CONSTRUCCIÓN. | PICHINCHA | QUITO | | 022500172 | oereyes@gemconstructores.com | REYES RODRIGUEZ OSCAR EFREN |
| COMERCIO AL POR MAYOR Y AL POR MENOR; REPARACIÓN DE VEHÍCULOS AUTOMOTORES Y MOTOR | PICHINCHA | QUITO | | 2480583 | construacabados@uio.satnet.net | TAPIA YANEZ NIDIA CECILIA |
| COMERCIO AL POR MAYOR Y AL POR MENOR; REPARACIÓN DE VEHÍCULOS AUTOMOTORES Y MOTOR | PICHINCHA | QUITO | | 022564387 | info@nayanayon.com | ONNO JEROEN HEERMA VAN VOSS |
| INDUSTRIAS MANUFACTURERAS. | PICHINCHA | QUITO | IÑAQUITO | 2558252 | ecuacalcios@andinanet.net | DAVILA LOAIZA JULIAN AMADO |
| COMERCIO AL POR MAYOR Y AL POR MENOR; REPARACIÓN DE VEHÍCULOS AUTOMOTORES Y MOTOR | PICHINCHA | QUITO | | 022905851 | produpeima_sa@hotmail.com | MIÑO VALLEJO ANGEL VINICIO |
| INDUSTRIAS MANUFACTURERAS. | PICHINCHA | QUITO | | 022484948 | santiago@ziro.com.ec | CHEDIAK RIVADENEIRA FERNANDO ALFONSO |
| ARTES, ENTRETENIMIENTO Y RECREACIÓN. | PICHINCHA | QUITO | | 023731440 | flavio.tepper@file.com.ec | ISRAEL TEPPER FLAVIO AUGUSTO |
| ACTIVIDADES DE SERVICIOS ADMINISTRATIVOS Y DE APOYO. | PICHINCHA | QUITO | | 22404982 | mcabezas@adefca.com | AVELLAN PINTO CAMILA MARIA |
| ACTIVIDADES PROFESIONALES, CIENTÍFICAS Y TÉCNICAS. | PICHINCHA | QUITO | MARISCAL SUCRE | 022228807 | gazm_2005@hotmail.com | ZARATE MORA GEOVANNA ALEXANDRA |
| COMERCIO AL POR MAYOR Y AL POR MENOR; REPARACIÓN DE VEHÍCULOS AUTOMOTORES Y MOTOR | PICHINCHA | QUITO | EL BATAN | 022227528 | promiro@andinanet.net | GANGOTENA ARTETA MARIA GABRIELA |
| EXPLOTACIÓN DE MINAS Y CANTERAS. | PICHINCHA | QUITO | | 022562714 | ulianovam@bustamante.com.ec | BUSTAMANTE Y BUSTAMANTE CIA. LTDA. |
| INDUSTRIAS MANUFACTURERAS. | PICHINCHA | QUITO | | 2471233 | fmonsalve@calcograf.com | MONSALVE OTALVARO LUIS FELIPE |
| ACTIVIDADES INMOBILIARIAS. | PICHINCHA | QUITO | CHAUPICRUZ | 022460205 | info@ponteselva.com.ec | GUERINI CASARI GIUSEPPE |
| TRANSPORTE Y ALMACENAMIENTO. | PICHINCHA | QUITO | | 2884803 | reydiasoc@yahoo.com | SOTALIN PILAPAÑA EDGAR OLMEDO |
| INDUSTRIAS MANUFACTURERAS. | PICHINCHA | QUITO | CALACALÍ | 2306522 | easy_tax@hotmail.com | CHIRIBOGA GUERRERO TOA YOLANDA |
| INDUSTRIAS MANUFACTURERAS. | PICHINCHA | QUITO | CUMBAYÁ | 022890746 | ecuanova@andinanet.net | CASAL RONQUILLO GUILLERMO ESTEBAN |
| COMERCIO AL POR MAYOR Y AL POR MENOR; REPARACIÓN DE VEHÍCULOS AUTOMOTORES Y MOTOR | PICHINCHA | QUITO | | 023214369 | surgitox@andinanet.net | AVILES MATEUS DAVID AGUSTIN |
| COMERCIO AL POR MAYOR Y AL POR MENOR; REPARACIÓN DE VEHÍCULOS AUTOMOTORES Y MOTOR | PICHINCHA | QUITO | | 022922377 | rbedon@eqy.com.ec | ARIAS GORDILLO PEDRO VINICIO |
| ACTIVIDADES PROFESIONALES, CIENTÍFICAS Y TÉCNICAS. | PICHINCHA | QUITO | | 2564061 | jcastro_cont@yahoo.com | CASTRO SANCHEZ JUAN FRANCISCO |
| ACTIVIDADES DE SERVICIOS ADMINISTRATIVOS Y DE APOYO. | PICHINCHA | QUITO | | 022505756 | gfinanciera@ecuacenter.com | PACHECO ZAVALA GRACE PAMELA |
| COMERCIO AL POR MAYOR Y AL POR MENOR; REPARACIÓN DE VEHÍCULOS AUTOMOTORES Y MOTOR | PICHINCHA | QUITO | EL BATAN | 3238846 | gaspetsa@panchonet.net | TORRES CAZCO CRISTOBAL ALFONSO |
| TRANSPORTE Y ALMACENAMIENTO. | PICHINCHA | QUITO | | 2010162 | contabilidad@external.com.ec | LIASSO DE LA TORRE JUAN FRANCISCO |
| OTRAS ACTIVIDADES DE SERVICIOS. | PICHINCHA | QUITO | | 022907026 | jltorres@macronet-ec.net | TORRES VILLACIS JOSE LUIS |
| CONSTRUCCIÓN. | PICHINCHA | QUITO | | 022474856 | administracion@tcontrols.com | VASCONEZ GORDILLO WILSON VICENTE |
| ACTIVIDADES DE SERVICIOS ADMINISTRATIVOS Y DE APOYO. | PICHINCHA | QUITO | | 2522375 | mecviajes@hotmail.com | DAISY JOHANNA MEJIA ORTEGA |
| COMERCIO AL POR MAYOR Y AL POR MENOR; REPARACIÓN DE VEHÍCULOS AUTOMOTORES Y MOTOR | PICHINCHA | QUITO | | 2468153 | keops@uio.satnet.net | PARRA CALDERON FREDDY EDMUNDO |
| COMERCIO AL POR MAYOR Y AL POR MENOR; REPARACIÓN DE VEHÍCULOS AUTOMOTORES Y MOTOR | PICHINCHA | QUITO | EL BATAN | 2560129 | mantillas@solutions.com.ec | MANTILLA RUBIO LUIS STALIN |
| ACTIVIDADES DE SERVICIOS ADMINISTRATIVOS Y DE APOYO. | PICHINCHA | QUITO | | 2244946 | guarpriecuador@hotmail.com | CEDEÑO VARGAS JOSE ROBERTO |
| CONSTRUCCIÓN. | PICHINCHA | QUITO | | 2254382 | cnaravel@uio.satnet.net | NARANJO CAICEDO JOSE MARIA |
| ACTIVIDADES PROFESIONALES, CIENTÍFICAS Y TÉCNICAS. | PICHINCHA | QUITO | | 2222878 | mariaesthercarrillo@hotmail.com | CARRILLO ABRIL MARIA ESTHER |
| ACTIVIDADES DE SERVICIOS ADMINISTRATIVOS Y DE APOYO. | PICHINCHA | QUITO | | 026042345 | espinosal@continentour.com.ec | ESPINOSA SUQUILLO AMPARO LUCIA |
| ACTIVIDADES PROFESIONALES, CIENTÍFICAS Y TÉCNICAS. | PICHINCHA | QUITO | | 022559929 | sandrae_v@hotmail.com | MUÑOZ PROAÑO OLGA YOLANDA |
| ACTIVIDADES DE ALOJAMIENTO Y DE SERVICIO DE COMIDAS. | PICHINCHA | QUITO | | 02494864 | info@lunservice-servisafe.com | LUNA BEAKEY ANNE MARIE |
| COMERCIO AL POR MAYOR Y AL POR MENOR; REPARACIÓN DE VEHÍCULOS AUTOMOTORES Y MOTOR | PICHINCHA | QUITO | | 02599527 | hordby@andinanet.net | MORENO TRUJILLO MARCO ANTONIO |
| INDUSTRIAS MANUFACTURERAS. | PICHINCHA | QUITO | | 2412370 | lruiz@textilanafi.com | DASSUM ARMENDARIZ FUAD ALBERTO |
| TRANSPORTE Y ALMACENAMIENTO. | PICHINCHA | QUITO | | 2441425 | villquev@uio.satnet.net | VILLACIS GRANJA JOSE ANTONIO |
| AGRICULTURA, GANADERÍA, SILVICULTURA Y PESCA. | PICHINCHA | QUITO | | 022025467 | egrose@hotmail.com | CALLE CALLE CARLOS RAFAEL |
| COMERCIO AL POR MAYOR Y AL POR MENOR; REPARACIÓN DE VEHÍCULOS AUTOMOTORES Y MOTOR | PICHINCHA | QUITO | | 022560824 | ana.esobar@tmf-group.com | JARAMILLO ANDRADE RAUL NEPTALI |
| COMERCIO AL POR MAYOR Y AL POR MENOR; REPARACIÓN DE VEHÍCULOS AUTOMOTORES Y MOTOR | PICHINCHA | QUITO | | 022431109 | gerencia@alteelectronics.com | ALVARADO SANCHEZ SILVIO HUMBERTO |
| AGRICULTURA, GANADERÍA, SILVICULTURA Y PESCA. | PICHINCHA | QUITO | SANTO DOMINGO DE I | 2764132 | jaramilloxavier@hotmail.com | JARAMILLO FALCONI ORLANDO XAVIER |
| COMERCIO AL POR MAYOR Y AL POR MENOR; REPARACIÓN DE VEHÍCULOS AUTOMOTORES Y MOTOR | PICHINCHA | QUITO | CALDERÓN (CARAPUN | 2024120 | alejandro.jativa@dicomvisek.com | JATIVA RODRIGUEZ JOSE ALEJANDRO |
| ACTIVIDADES PROFESIONALES, CIENTÍFICAS Y TÉCNICAS. | PICHINCHA | QUITO | | 022261792 | lcastillo@semconsulting.ec | JURADO BEJAR EDUARDO XAVIER |
| INDUSTRIAS MANUFACTURERAS. | PICHINCHA | QUITO | CARCELÉN | 022485458 | annquimica@punto.net.ec | CALDERON GUAMBO DENNIS JAVIER |
| INDUSTRIAS MANUFACTURERAS. | PICHINCHA | QUITO | CONOCOTO | 2343390 | ysosa@farmacid.com.ec | CID VIVANCO ROBERTO FRANCISCO |
| COMERCIO AL POR MAYOR Y AL POR MENOR; REPARACIÓN DE VEHÍCULOS AUTOMOTORES Y MOTOR | PICHINCHA | QUITO | CHIMBACALLE | 02667147 | nch@andinanet.net | CHUMANIA GOMEZ NESTOR ALFREDO |
| COMERCIO AL POR MAYOR Y AL POR MENOR; REPARACIÓN DE VEHÍCULOS AUTOMOTORES Y MOTOR | PICHINCHA | QUITO | CENTRO HISTÓRICO | 022570571 | jciguenza@hotmail.com | VERGARA SALAZAR JORGE ESTEBAN |
| TRANSPORTE Y ALMACENAMIENTO. | PICHINCHA | QUITO | | 022875162 | jctorresmon@hotmail.com | CURAY PELAEZ ANA YOLANDA DE JESUS |
| ACTIVIDADES PROFESIONALES, CIENTÍFICAS Y TÉCNICAS. | PICHINCHA | QUITO | | 022261531 | wburke@coface.com.ec | BURKE LARA WALTER GABRIEL |
| AGRICULTURA, GANADERÍA, SILVICULTURA Y PESCA. | PICHINCHA | QUITO | | 022368173 | contabilidad@neumannflowers.com.ec | NEUMANN GOMEZ RUDOLF WILHEM EMIL |
| ACTIVIDADES INMOBILIARIAS. | PICHINCHA | QUITO | | 022439429 | j.herdoiza@andinanet.net | HERDOIZA CATTANI JORGE ESTUARDO |
| INDUSTRIAS MANUFACTURERAS. | PICHINCHA | QUITO | GUAMANÍ | 3650330 | limfresh@hotmail.com | CHAVEZ SEVILLA JOSE HERIBERTO |
| COMERCIO AL POR MAYOR Y AL POR MENOR; REPARACIÓN DE VEHÍCULOS AUTOMOTORES Y MOTOR | PICHINCHA | QUITO | | 2805592 | anturios@andinanet.net.ec | SALAZAR CHICA TANIA CARMITA |
| TRANSPORTE Y ALMACENAMIENTO. | PICHINCHA | QUITO | | 2274443 | rodwei@andinanet.net | RODRIGUEZ WEISSON JOSE FERNANDO |

| | | | | | | |
|--|-----------|-------|---------------------|------------|-------------------------------------|---|
| CONSTRUCCIÓN. | PICHINCHA | QUITO | | 022906865 | info@lacaida.com | SANTIN CALVAS MARLON GIOVANNY |
| ACTIVIDADES DE SERVICIOS ADMINISTRATIVOS Y DE APOYO. | PICHINCHA | QUITO | | 2524135 | proviecuador@andinanet.net | PROAÑO MALDONADO SANDRA ELIZABET |
| ACTIVIDADES DE ALOJAMIENTO Y DE SERVICIO DE COMIDAS. | PICHINCHA | QUITO | CENTRO HISTÓRICO | 022951174 | caravana1985@hotmail.com | ASHRAFI SAMEI MANUCHER |
| ACTIVIDADES PROFESIONALES, CIENTÍFICAS Y TÉCNICAS. | PICHINCHA | QUITO | | 2494191 | ingemina@hotmail.com | MARURI CEVALLOS WASHINGTON RAMIRO |
| ACTIVIDADES FINANCIERAS Y DE SEGUROS. | PICHINCHA | QUITO | | 3230126 | bcaisa@ibcorp.com.ec | CHERREZ MIÑO JORGE OSWALDO |
| ACTIVIDADES PROFESIONALES, CIENTÍFICAS Y TÉCNICAS. | PICHINCHA | QUITO | | 2233867 | ps.colega@gmail.com | SUAREZ JARAMILLO PABLO XAVIER |
| TRANSPORTE Y ALMACENAMIENTO. | PICHINCHA | QUITO | | 2241122 | | ALMEIDA GOMEZ WILSON HERNAN |
| INDUSTRIAS MANUFACTURERAS. | PICHINCHA | QUITO | | 02261555 | ingrid@ecualaser.com | REYES IGNATOVA MAXIMO ALEXIS |
| ACTIVIDADES DE SERVICIOS ADMINISTRATIVOS Y DE APOYO. | PICHINCHA | QUITO | | 022457232 | degiraoperaciones@hotmail.com | LASSO RIVAS ADRIANA NATASHA |
| COMERCIO AL POR MAYOR Y AL POR MENOR; REPARACIÓN DE VEHÍCULOS AUTOMOTORES Y MOTO | PICHINCHA | QUITO | | 2380103 | cuevanevarez@gmail.com | CUEVA NEVAREZ JUAN CARLOS |
| COMERCIO AL POR MAYOR Y AL POR MENOR; REPARACIÓN DE VEHÍCULOS AUTOMOTORES Y MOTO | PICHINCHA | QUITO | CHILLOGALLO | 022629546 | jmullo@aceroscenter.com.ec | MULLO MALDONADO LUIS EDUARDO |
| CONSTRUCCIÓN. | PICHINCHA | QUITO | SANTA PRISCA | 2522989 | amtapia@grupoosi.com | ORTEGA MERA WELLINGTON GIOVANNO |
| INFORMACIÓN Y COMUNICACIÓN. | PICHINCHA | QUITO | | 2461506 | scjgarcia@hotmail.com | ARROYO ARGUELLO MARCELO XAVIER |
| COMERCIO AL POR MAYOR Y AL POR MENOR; REPARACIÓN DE VEHÍCULOS AUTOMOTORES Y MOTO | PICHINCHA | QUITO | | 6034259 | jpmolina@theexiticblends.com | MOLINA MALO JUAN PABLO |
| COMERCIO AL POR MAYOR Y AL POR MENOR; REPARACIÓN DE VEHÍCULOS AUTOMOTORES Y MOTO | PICHINCHA | QUITO | | 022416160 | hotluis23@hotmail.com | HERNANDEZ ARROYO LUIS ALEJANDRO |
| ACTIVIDADES PROFESIONALES, CIENTÍFICAS Y TÉCNICAS. | PICHINCHA | QUITO | JIPIJAPA | 022260160 | lpr@comefex.com | PROAÑO RECALDE LUIS ESTUARDO |
| COMERCIO AL POR MAYOR Y AL POR MENOR; REPARACIÓN DE VEHÍCULOS AUTOMOTORES Y MOTO | PICHINCHA | QUITO | CUMBAYÁ | 023822301 | ccaveg@hotmail.com | DE LA TORRE BLANCHE JOAQUIN |
| TRANSPORTE Y ALMACENAMIENTO. | PICHINCHA | QUITO | | 2483914 | comunisri@aseyco.com | CHACON HIDROVO HOMER EDI |
| ACTIVIDADES PROFESIONALES, CIENTÍFICAS Y TÉCNICAS. | PICHINCHA | QUITO | | 023264330 | hpasternak@hmpasternak.com | PASTERNAK ZAMBRANO HERMAN MARTIN |
| ACTIVIDADES DE ATENCIÓN DE LA SALUD HUMANA Y DE ASISTENCIA SOCIAL. | PICHINCHA | QUITO | | 2254558 | gsalvad@hotmail.com | SALVADOR DAVILA GUSTAVO EMILIO |
| COMERCIO AL POR MAYOR Y AL POR MENOR; REPARACIÓN DE VEHÍCULOS AUTOMOTORES Y MOTO | PICHINCHA | QUITO | | 092521978 | caicedoe2005@gmail.com | CAICEDO VARGAS CARLOS ESTUARDO |
| TRANSPORTE Y ALMACENAMIENTO. | PICHINCHA | QUITO | | 2921506 | adriana.velez@aviancataca.com | SALVADOR SALAZAR ANTONIO EDUARDO |
| INFORMACIÓN Y COMUNICACIÓN. | PICHINCHA | QUITO | | 2523413 | vaguilar@logiciel-ec.com | AGUILAR VILLACIS VICTOR ELIAS |
| TRANSPORTE Y ALMACENAMIENTO. | PICHINCHA | QUITO | COTOCOLLAO | 023950500 | gabriela.guerrero@urbano.com.ec | VASCONEZ LUIS FERNANDO |
| INDUSTRIAS MANUFACTURERAS. | PICHINCHA | QUITO | | 2304594 | gerencia@grupoarcar.com | VARGAS POLANIA ARCADIO |
| COMERCIO AL POR MAYOR Y AL POR MENOR; REPARACIÓN DE VEHÍCULOS AUTOMOTORES Y MOTO | PICHINCHA | QUITO | | 6039724 | pabloayala@uio.satnet.net | VALLEJO IGLESIAS ELIZABETH DE LAS MERCEDES |
| ACTIVIDADES PROFESIONALES, CIENTÍFICAS Y TÉCNICAS. | PICHINCHA | QUITO | | 2440833 | enviroland@allenergyworld.com | LEMA ORTEGA JOSE VICENTE |
| COMERCIO AL POR MAYOR Y AL POR MENOR; REPARACIÓN DE VEHÍCULOS AUTOMOTORES Y MOTO | PICHINCHA | QUITO | SAN ISIDRO DEL INCA | 022410619 | gladys@gbasesoriacontable.com | FERNANDEZ ESCOBAR JAVIER PATRICIO |
| COMERCIO AL POR MAYOR Y AL POR MENOR; REPARACIÓN DE VEHÍCULOS AUTOMOTORES Y MOTO | PICHINCHA | QUITO | | 022248044 | propartsev@yahoo.com | ZAMBRANO BORJA LUIS ALBERTO |
| COMERCIO AL POR MAYOR Y AL POR MENOR; REPARACIÓN DE VEHÍCULOS AUTOMOTORES Y MOTO | PICHINCHA | QUITO | | 2415040 | rocio.maldonado@lanzoty.com.ec | RAMIREZ LOAIZA OVER MANUEL |
| ACTIVIDADES PROFESIONALES, CIENTÍFICAS Y TÉCNICAS. | PICHINCHA | QUITO | | 2280666 | exprecom@interactiva.net.ec | HEREDIA PILCO JULIO HUMBERTO |
| COMERCIO AL POR MAYOR Y AL POR MENOR; REPARACIÓN DE VEHÍCULOS AUTOMOTORES Y MOTO | PICHINCHA | QUITO | | 22543491 | morejon_suarez@yahoo.com | CHAVEZ ESPINOZA MARCELA BEATRIZ |
| ACTIVIDADES PROFESIONALES, CIENTÍFICAS Y TÉCNICAS. | PICHINCHA | QUITO | | 022462214 | fcampana@hunter-and-hunter.com | CAMPAÑA RECALDE JOSE FRANCISCO |
| AGRICULTURA, GANADERÍA, SILVICULTURA Y PESCA. | PICHINCHA | QUITO | | 2380589 | shocelym@hstafe.com.ec | ALZATE RAMIREZ GUSTAVO |
| INDUSTRIAS MANUFACTURERAS. | PICHINCHA | QUITO | | 2456372 | cromia@andinanet.net | CAJAS ENRIQUEZ FAUSTO JAVIER |
| CONSTRUCCIÓN. | PICHINCHA | QUITO | IÑAQUITO | 2233939 | leslyperzef@yahoo.com | CORREA CARRANZA CELIA LORENA |
| INDUSTRIAS MANUFACTURERAS. | PICHINCHA | QUITO | | 2445907 | sertorr@uio.satnet.net | TORRES POZO MIREYA PAULINA |
| INFORMACIÓN Y COMUNICACIÓN. | PICHINCHA | QUITO | | 6047442 | fmquick@andinanet.net | PORTILLA CABEZAS RAFAEL MATEO |
| ACTIVIDADES DE SERVICIOS ADMINISTRATIVOS Y DE APOYO. | PICHINCHA | QUITO | COTOCOLLAO | 3440150 | wrecalde@icse.com | RECALDE PONCE WASHINGTON VICENTE |
| COMERCIO AL POR MAYOR Y AL POR MENOR; REPARACIÓN DE VEHÍCULOS AUTOMOTORES Y MOTO | PICHINCHA | QUITO | | 022540923 | gerencia@comimpglobal.com | ROMO MITE ANA KARINA |
| COMERCIO AL POR MAYOR Y AL POR MENOR; REPARACIÓN DE VEHÍCULOS AUTOMOTORES Y MOTO | PICHINCHA | QUITO | | 022268043 | mgaleas@classnet.com.ec | ARTHOS YANEZ GLADYS MERCEDES |
| ACTIVIDADES DE SERVICIOS ADMINISTRATIVOS Y DE APOYO. | PICHINCHA | QUITO | COTOCOLLAO | 2486526 | mishanservices@mishan.com.ec | CISNEROS VEGA SARITA DEL CARMEN |
| ACTIVIDADES FINANCIERAS Y DE SEGUROS. | PICHINCHA | QUITO | | 2981560 | | FERNANDEZ SALVADOR CASTILLO FAUSTO |
| ACTIVIDADES INMOBILIARIAS. | PICHINCHA | QUITO | | 2597328 | willconta@andinanet.net | CHAVEZ ARIAS SANDRA LUCRECIA |
| COMERCIO AL POR MAYOR Y AL POR MENOR; REPARACIÓN DE VEHÍCULOS AUTOMOTORES Y MOTO | PICHINCHA | QUITO | | 22254546 | almeida83@gmail.com | ALMEIDA TINAJERO PABLO ESTEBAN |
| CONSTRUCCIÓN. | PICHINCHA | QUITO | | 022472554 | juanomilano@yahoo.it | TAPIA ORBEA JOHNNY JOHNATHAN |
| ENSEÑANZA. | PICHINCHA | QUITO | CUMBAYÁ | 022896130 | financial@theedge.ec | TORRES LOPEZ JOSE ANTONIO |
| COMERCIO AL POR MAYOR Y AL POR MENOR; REPARACIÓN DE VEHÍCULOS AUTOMOTORES Y MOTO | PICHINCHA | QUITO | | 3460295 | pgonzalez@bustamante.com.ec | CUEVA MALDONADO ULIANOVA KARLA |
| COMERCIO AL POR MAYOR Y AL POR MENOR; REPARACIÓN DE VEHÍCULOS AUTOMOTORES Y MOTO | PICHINCHA | QUITO | | 2867090 | xavipazmi@hotmail.com | AYALA PACHECO MARCO IVAN |
| COMERCIO AL POR MAYOR Y AL POR MENOR; REPARACIÓN DE VEHÍCULOS AUTOMOTORES Y MOTO | PICHINCHA | QUITO | CARCELÉN | 022479453 | asistenteoap@gmail.com | ALVAREZ PLAZA OSWALDO |
| OTRAS ACTIVIDADES DE SERVICIOS. | PICHINCHA | QUITO | | 022500212 | jftapia@armony.com.ec | TAPIA AGUILAR JUAN FERNANDO |
| ACTIVIDADES FINANCIERAS Y DE SEGUROS. | PICHINCHA | QUITO | | 2520801 | holding_quimbaya@quimbaya_tours.com | GONZALEZ ALDANA RICARDO ENRIQUE |
| INFORMACIÓN Y COMUNICACIÓN. | PICHINCHA | QUITO | | 0999715906 | r_zurita@yahoo.com | ZURITA CHAVEZ ROBERTO BENJAMIN |
| ACTIVIDADES PROFESIONALES, CIENTÍFICAS Y TÉCNICAS. | PICHINCHA | QUITO | | 022419571 | marielbia_pillajo@hotmail.es | BARRAGAN ORDOÑEZ REMIGIO FERNANDO |
| INDUSTRIAS MANUFACTURERAS. | PICHINCHA | QUITO | | 2237029 | byron_proano@hotmail.com | ORTIZ GONZALEZ VICTOR MANUEL |
| COMERCIO AL POR MAYOR Y AL POR MENOR; REPARACIÓN DE VEHÍCULOS AUTOMOTORES Y MOTO | PICHINCHA | QUITO | EL BATAN | 2264821 | info@powerplace.com.ec | ECHEVERRIA JARRIN PAMELA |
| ACTIVIDADES PROFESIONALES, CIENTÍFICAS Y TÉCNICAS. | PICHINCHA | QUITO | | 2244273 | fractalconsul@yahoo.com | ABDO SARRAS TEODORO GERMAN |
| INFORMACIÓN Y COMUNICACIÓN. | PICHINCHA | QUITO | | 2232329 | contabilidad@brightcell.net | MORENO CIFUENTES LIGIA DEL ROSARIO |
| COMERCIO AL POR MAYOR Y AL POR MENOR; REPARACIÓN DE VEHÍCULOS AUTOMOTORES Y MOTO | PICHINCHA | QUITO | EL BATAN | 3817657 | jhidalgo@greenpower.com.ec | HIDALGO CHAVEZ JORGE LUIS |
| INFORMACIÓN Y COMUNICACIÓN. | PICHINCHA | QUITO | | 022445231 | fasan1969@hotmail.com | SANCHEZ ULLOA FABIAN PATRICIO |
| TRANSPORTE Y ALMACENAMIENTO. | PICHINCHA | QUITO | | 2479980 | transportesmontenegroq@hotmail.com | MONTENEGRO QUEREMBAS RUBEN DARIO |
| INDUSTRIAS MANUFACTURERAS. | PICHINCHA | QUITO | | 022440742 | info@petroldyg.com | GUERRA NAVARRETE CESAR EDMUNDO |
| AGRICULTURA, GANADERÍA, SILVICULTURA Y PESCA. | PICHINCHA | QUITO | | 022508795 | alperezin@hotmail.com | PEREZ INTRIAGO ALVARO PATRICIO ALFREDO FEDERICO |

| | | | | | | |
|--|-----------|-------|--------------|------------|------------------------------------|---|
| INFORMACIÓN Y COMUNICACIÓN. | PICHINCHA | QUITO | COTOCOLLAO | 1800835384 | alexandramuela@hotmail.com | VEGA LOPEZ SANDRA DEL ROSARIO |
| OTRAS ACTIVIDADES DE SERVICIOS. | PICHINCHA | QUITO | IÑAQUITO | 2265567 | legal@davos.com.ec | DAVALOS CARRASCO XAVIER FERNANDO |
| TRANSPORTE Y ALMACENAMIENTO. | PICHINCHA | QUITO | | 093563491 | tramitextex@hotmail.com | QUINATOA JOSE MIGUEL |
| INDUSTRIAS MANUFACTURERAS. | PICHINCHA | QUITO | | 2481521 | fastplast@uio.satnet.net | BAEZ SALGADO PAUL SANTIAGO |
| INDUSTRIAS MANUFACTURERAS. | PICHINCHA | QUITO | | 2478075 | contrilex@hotmail.com | MORALES CEVALLOS VICTOR RAUL |
| ACTIVIDADES PROFESIONALES, CIENTÍFICAS Y TÉCNICAS. | PICHINCHA | QUITO | | 2268580 | ssabay@mistral-holding.com | MORENO MONTIEL JULIO MARCELO |
| COMERCIO AL POR MAYOR Y AL POR MENOR; REPARACIÓN DE VEHÍCULOS AUTOMOTORES Y MOTO | PICHINCHA | QUITO | | 2458400 | gorbe@segurosoriente.com | MORENO ESPINOSA MAURICIO JAVIER |
| COMERCIO AL POR MAYOR Y AL POR MENOR; REPARACIÓN DE VEHÍCULOS AUTOMOTORES Y MOTO | PICHINCHA | QUITO | RUMIPAMBA | 022902000 | bycace@andinanet.net | CARDENAS CERDA BYRON MAURICIO |
| ACTIVIDADES INMOBILIARIAS. | PICHINCHA | QUITO | | 3300384 | admin@intercative.net | MURGUEYITTO SANDOVAL HERNAN HUMBERTO |
| COMERCIO AL POR MAYOR Y AL POR MENOR; REPARACIÓN DE VEHÍCULOS AUTOMOTORES Y MOTO | PICHINCHA | QUITO | IÑAQUITO | 2256076 | reinaelen@yahoo.com | JARAMILLO AVILES CARLOS EDUARDO |
| INFORMACIÓN Y COMUNICACIÓN. | PICHINCHA | QUITO | | 2433778 | hanan.rodriguez@greensoft.com.ec | RODRIGUEZ MERINO HANAN LISANDRO |
| ENSEÑANZA. | PICHINCHA | QUITO | | 2525917 | cachacu@yahoo.com | ABAD ZAMORA GUILLERMO EUGENIO |
| TRANSPORTE Y ALMACENAMIENTO. | PICHINCHA | QUITO | | 022484817 | transgrecoss@hotmail.com | YANEZ AGUAS KLEDER GONZALO |
| COMERCIO AL POR MAYOR Y AL POR MENOR; REPARACIÓN DE VEHÍCULOS AUTOMOTORES Y MOTO | PICHINCHA | QUITO | | 2237340 | dipanlic@varelahermanos.com | CORDOVEZ ESCOBAR CARLOS ALFONSO |
| ACTIVIDADES PROFESIONALES, CIENTÍFICAS Y TÉCNICAS. | PICHINCHA | QUITO | SANTA PRISCA | 2527123 | mulcuango@grupomas.com | MERINO BURBANO XAVIER ALFREDO |
| INDUSTRIAS MANUFACTURERAS. | PICHINCHA | QUITO | | 098530785 | contabilidad@mantomain.com | GAIBOR AGUILAR FRANCISCO ANIBAL |
| COMERCIO AL POR MAYOR Y AL POR MENOR; REPARACIÓN DE VEHÍCULOS AUTOMOTORES Y MOTO | PICHINCHA | QUITO | | 2419226 | r_m_contadores@hotmail.com | BURBANO DE LARA GARCIA RODRIGO ANTONIO |
| COMERCIO AL POR MAYOR Y AL POR MENOR; REPARACIÓN DE VEHÍCULOS AUTOMOTORES Y MOTO | PICHINCHA | QUITO | COTOCOLLAO | 023463831 | xafel@xafel.com.ec | LARA HARO ALEXANDRA CECILIA |
| ACTIVIDADES DE SERVICIOS ADMINISTRATIVOS Y DE APOYO. | PICHINCHA | QUITO | SAN BARTOLO | 023113711 | prosempi@gmail.com | TORRES CANDO CARLOS VICENTE |
| COMERCIO AL POR MAYOR Y AL POR MENOR; REPARACIÓN DE VEHÍCULOS AUTOMOTORES Y MOTO | PICHINCHA | QUITO | | 022437977 | teodoro.vera@telecosmo.com.ec | COORS KAREL PIETER |
| COMERCIO AL POR MAYOR Y AL POR MENOR; REPARACIÓN DE VEHÍCULOS AUTOMOTORES Y MOTO | PICHINCHA | QUITO | TARQUI | 042610680 | administracion@rocarsystem.com | QUIJANO DUQUE MANUEL ALBERTO |
| INDUSTRIAS MANUFACTURERAS. | PICHINCHA | QUITO | | 022484338 | oficina.uio@megapinturas.com | CARRERA VALLEJO NORMAN AGUSTO DIEGO |
| INDUSTRIAS MANUFACTURERAS. | PICHINCHA | QUITO | | 022225272 | jfrondon@amexco.com.ec | RONDON ANDRADE JOSE FERNANDO |
| ENSEÑANZA. | PICHINCHA | QUITO | EL BATAN | 023341000 | financiero@lifelearning.com.ec | PUENTE CASTAÑEDA DIEGO FERNANDO |
| INFORMACIÓN Y COMUNICACIÓN. | PICHINCHA | QUITO | | 022270010 | mqrui@yahoo.com | QUINTANILLA ROMERO MARCO ANTONIO |
| ACTIVIDADES PROFESIONALES, CIENTÍFICAS Y TÉCNICAS. | PICHINCHA | QUITO | | 022520010 | aranhaasoc@andinanet.net | FLORES GODOY GLADYS AMELIA |
| ACTIVIDADES PROFESIONALES, CIENTÍFICAS Y TÉCNICAS. | PICHINCHA | QUITO | IÑAQUITO | 6007696 | sacuna@apoyointernacional.ec | ACUÑA LUZURIAGA SILVIA IBETH |
| ACTIVIDADES DE ALOJAMIENTO Y DE SERVICIO DE COMIDAS. | PICHINCHA | QUITO | CHAUPICRUZ | 022509009 | anaaguirrepa@yahoo.com | PRECKLER BARROS JORDI ALBERT |
| TRANSPORTE Y ALMACENAMIENTO. | PICHINCHA | QUITO | | 2268140 | Silvia.altamirano@vialgroup.com.ec | ALTAMIRANO GALARZA SILVIA ALEXANDRA |
| ACTIVIDADES PROFESIONALES, CIENTÍFICAS Y TÉCNICAS. | PICHINCHA | QUITO | CUMBAYÁ | 2894977 | pespinosaq@yahoo.com | ESPINOSA QUIROZ PABLO MARCELO |
| CONSTRUCCIÓN. | PICHINCHA | QUITO | | 2277180 | diegoc@cuevaycueva.com.ec | CUEVA ALVAREZ DIEGO FERNANDO |
| INFORMACIÓN Y COMUNICACIÓN. | PICHINCHA | QUITO | | 022555207 | gboriz@pointec.com.ec | BORIZ TAMAYO GERMANICO PATRICIO |
| ACTIVIDADES PROFESIONALES, CIENTÍFICAS Y TÉCNICAS. | PICHINCHA | QUITO | | 022825085 | nnavarrete@ceimec.com.ec | CHAVEZ PEÑAHERRERA JAIME MAURICIO |
| ACTIVIDADES DE SERVICIOS ADMINISTRATIVOS Y DE APOYO. | PICHINCHA | QUITO | | 2581044 | frank_3008@hotmail.com | CENTENO BARSALIO YOLANDA PIEDAD |
| AGRICULTURA, GANADERÍA, SILVICULTURA Y PESCA. | PICHINCHA | QUITO | PUEMBO | 022390913 | mnarvaez@andeanpassion.com | NARVAEZ MANCHENO MARIA DEL CARMEN |
| ACTIVIDADES DE SERVICIOS ADMINISTRATIVOS Y DE APOYO. | PICHINCHA | QUITO | | 2550345 | minastravel@andinanet.net | CALERO LUIS FERNANDO |
| CONSTRUCCIÓN. | PICHINCHA | QUITO | JIPIJAPA | 022277442 | jjaramillo@megaredes.net | JARAMILLO AGUILAR JOSE MARCO |
| EXPLOTACIÓN DE MINAS Y CANTERAS. | PICHINCHA | QUITO | | 3964600 | paola.rodriguez@petrobell.com.ec | EFROMOVICH GERMAN |
| COMERCIO AL POR MAYOR Y AL POR MENOR; REPARACIÓN DE VEHÍCULOS AUTOMOTORES Y MOTO | PICHINCHA | QUITO | | 2253710 | lourdesb@bellemart.com.ec | PROAÑO BURBANO ANA MARIA |
| INFORMACIÓN Y COMUNICACIÓN. | PICHINCHA | QUITO | | 2907899 | licjuancastro75@gmail.com | BAYAS PANCHI LUIS ENRIQUE |
| ACTIVIDADES PROFESIONALES, CIENTÍFICAS Y TÉCNICAS. | PICHINCHA | QUITO | | 2905396 | luis.paredes@accessram.net | ALBAN SANCHEZ MARIA DEL CARMEN |
| TRANSPORTE Y ALMACENAMIENTO. | PICHINCHA | QUITO | | 2480452 | serviciocliente@extecomexsa.com | CASTILLO BALDEON SAUL ENRIQUE |
| COMERCIO AL POR MAYOR Y AL POR MENOR; REPARACIÓN DE VEHÍCULOS AUTOMOTORES Y MOTO | PICHINCHA | QUITO | | 022508369 | introve@andinanet.net | GONZALEZ BENITEZ IVAN FERNANDO |
| ACTIVIDADES DE SERVICIOS ADMINISTRATIVOS Y DE APOYO. | PICHINCHA | QUITO | | 022901493 | ecuador@andes-explorer.com | PIÑEROS NARVAEZ ELENA MARGOTH |
| COMERCIO AL POR MAYOR Y AL POR MENOR; REPARACIÓN DE VEHÍCULOS AUTOMOTORES Y MOTO | PICHINCHA | QUITO | | 022483139 | secretaria@yasad.com.ec | YARAD ABEDRABO LUIS RICARDO |
| INFORMACIÓN Y COMUNICACIÓN. | PICHINCHA | QUITO | | 2459491 | bgdgerencia@guevaraduran.com | BARCLAY RICKETTS MICHAEL J. |
| ACTIVIDADES INMOBILIARIAS. | PICHINCHA | QUITO | CUMBAYÁ | 3554113 | rmenesesec@gmail.com | POLANCO VERDEZOTO MARIA ISABEL |
| COMERCIO AL POR MAYOR Y AL POR MENOR; REPARACIÓN DE VEHÍCULOS AUTOMOTORES Y MOTO | PICHINCHA | QUITO | | 2458400 | gorbe@segurosoriente.com | MORENO ESPINOSA MAURICIO JAVIER |
| ACTIVIDADES PROFESIONALES, CIENTÍFICAS Y TÉCNICAS. | PICHINCHA | QUITO | | 023238118 | legal@green-oil.com.ec | ESPINOSA CHIRIBOGA SANTIAGO ANDRES |
| ACTIVIDADES DE ALOJAMIENTO Y DE SERVICIO DE COMIDAS. | PICHINCHA | QUITO | | 2447412 | holguinaranjo@hotmail.com | AGUIRRE LOZADA OSWALDO ANIBAL |
| COMERCIO AL POR MAYOR Y AL POR MENOR; REPARACIÓN DE VEHÍCULOS AUTOMOTORES Y MOTO | PICHINCHA | QUITO | | 2481277 | rsicaf@hotmail.com | BALMER OEHME JUTTA |
| TRANSPORTE Y ALMACENAMIENTO. | PICHINCHA | QUITO | | 2921506 | adriana.velez@aviancataca.com | NARANJO MARTINEZ & ASOCIADOS CIA. LTDA. |
| TRANSPORTE Y ALMACENAMIENTO. | PICHINCHA | QUITO | GUAMANÍ | 023651537 | agarzonviteri@hotmail.com | MOLINA LARRAGA MARCO ANTONIO |
| COMERCIO AL POR MAYOR Y AL POR MENOR; REPARACIÓN DE VEHÍCULOS AUTOMOTORES Y MOTO | PICHINCHA | QUITO | RUMIPAMBA | 2443868 | valenciarich@hotmail.com | TRUJILLO IZURIETA OSCAR EDUARDO |
| ACTIVIDADES PROFESIONALES, CIENTÍFICAS Y TÉCNICAS. | PICHINCHA | QUITO | PONCEANO | 2921093 | atrilco@andinanet.net | RODRIGUEZ CALVACHI EDWIN SANTIAGO |
| COMERCIO AL POR MAYOR Y AL POR MENOR; REPARACIÓN DE VEHÍCULOS AUTOMOTORES Y MOTO | PICHINCHA | QUITO | | 2239889 | info@caymansystems.com | FLORES MONTENEGRO BENJAMIN BOLIVAR |
| TRANSPORTE Y ALMACENAMIENTO. | PICHINCHA | QUITO | | 2596617 | reshima_gt@yahoo.com | TUFIÑO BERMUDEZ ALFREDO GUILLERMO |
| ACTIVIDADES PROFESIONALES, CIENTÍFICAS Y TÉCNICAS. | PICHINCHA | QUITO | | 023332040 | mayferarias@hotmail.com | VERA DIANA CRISTINA |
| ACTIVIDADES PROFESIONALES, CIENTÍFICAS Y TÉCNICAS. | PICHINCHA | QUITO | CONOCOTO | 022342594 | jrவில்ota2011@hotmail.com | VILLOTA MONTERO JORGE RICARDO |
| INDUSTRIAS MANUFACTURERAS. | PICHINCHA | QUITO | | 022300816 | contable@sylvermiel.com | BORJA VELA MARCO HUMBERTO |
| INDUSTRIAS MANUFACTURERAS. | PICHINCHA | QUITO | SANTA PRISCA | 022528492 | editecua@editecua.com.ec | BUCHELI MOREANO FRANCISCO JAVIER |
| TRANSPORTE Y ALMACENAMIENTO. | PICHINCHA | QUITO | | 022642285 | analupy22@hotmail.com | MORENO MUÑOZ JORGE WASHINGTON |
| ACTIVIDADES DE SERVICIOS ADMINISTRATIVOS Y DE APOYO. | PICHINCHA | QUITO | | 023825208 | mcarrion@agenciapuertaalsol.com | ALDAS HERRERA ALEXANDRA ELIZABETH |

| | | | | | |
|--|-----------|-------|-----------|----------------------------------|--|
| COMERCIO AL POR MAYOR Y AL POR MENOR; REPARACIÓN DE VEHÍCULOS AUTOMOTORES Y MOTO | PICHINCHA | QUITO | 2472675 | gcoronel@fclimport-export.com | CASTRILLO LARREA FABIAN ALFONSO |
| COMERCIO AL POR MAYOR Y AL POR MENOR; REPARACIÓN DE VEHÍCULOS AUTOMOTORES Y MOTO | PICHINCHA | QUITO | 2820246 | maquilexp_sa@yahoo.com | MARKOVITCS GRUNHUT GABRIEL |
| TRANSPORTE Y ALMACENAMIENTO. | PICHINCHA | QUITO | 022336821 | cecr_0602@hotmail.com | NARANJO MAYA DIEGO RAMIRO |
| CONSTRUCCIÓN. | PICHINCHA | QUITO | 2502387 | byron.zambonino@zamboninoc.com | ZAMBONINO GORDILLO BYRON SANTIAGO |
| TRANSPORTE Y ALMACENAMIENTO. | PICHINCHA | QUITO | 3825580 | a.atiencia@transdir.com.ec | ATIENCIA OÑA ANTONIO PATRICIO |
| COMERCIO AL POR MAYOR Y AL POR MENOR; REPARACIÓN DE VEHÍCULOS AUTOMOTORES Y MOTO | PICHINCHA | QUITO | 23987000 | erq@tia.com.ec | REYES PORTOCARRERO LUIS NORBERTO |
| ACTIVIDADES PROFESIONALES, CIENTÍFICAS Y TÉCNICAS. | PICHINCHA | QUITO | 023281037 | rommelin_lopez@hotmail.com | LOPEZ GALLARDO LUIS URBANO |
| TRANSPORTE Y ALMACENAMIENTO. | PICHINCHA | QUITO | 023465410 | yolandamasabanda@adcontur.com | RIBADENEIRA RUIZ MARCO RAMIRO |
| COMERCIO AL POR MAYOR Y AL POR MENOR; REPARACIÓN DE VEHÍCULOS AUTOMOTORES Y MOTO | PICHINCHA | QUITO | 2923905 | info@organicoesudlor.com | PARDUCCI VAQUERO PAOLO ANTONIO |
| TRANSPORTE Y ALMACENAMIENTO. | PICHINCHA | QUITO | 3300206 | veronica.olivo@corralrosales.com | CORRAL & ROSALES CIA. LTDA. |
| COMERCIO AL POR MAYOR Y AL POR MENOR; REPARACIÓN DE VEHÍCULOS AUTOMOTORES Y MOTO | PICHINCHA | QUITO | 3316717 | lourdes.vargas@dr-power.com | MUÑOZ ENDARA DIEGO LEOPOLDO |
| COMERCIO AL POR MAYOR Y AL POR MENOR; REPARACIÓN DE VEHÍCULOS AUTOMOTORES Y MOTO | PICHINCHA | QUITO | 2285747 | asesor08_arista@hotmail.com | CARRASCO MORA NORMA EDITH |
| COMERCIO AL POR MAYOR Y AL POR MENOR; REPARACIÓN DE VEHÍCULOS AUTOMOTORES Y MOTO | PICHINCHA | QUITO | 2252091 | arturoangel@gmail.com | MEDINA ARTURO ANGEL |
| INDUSTRIAS MANUFACTURERAS. | PICHINCHA | QUITO | 2145106 | corrucart@corrucart.com.ec | QUIROLA TOAPANTA MARIO FERNANDO |
| CONSTRUCCIÓN. | PICHINCHA | QUITO | 022446832 | construyamosng@hotmail.com | NARANJO GONZALEZ JOSE GUILLERMO |
| OTRAS ACTIVIDADES DE SERVICIOS. | PICHINCHA | QUITO | 022468830 | cespinosa@htmecu.com | ESPINOSA VASQUEZ CESAR FERNANDO |
| TRANSPORTE Y ALMACENAMIENTO. | PICHINCHA | QUITO | 022612054 | transpich@hotmail.com | LARCO PAZMIÑO CARLOS JAVIER |
| ACTIVIDADES PROFESIONALES, CIENTÍFICAS Y TÉCNICAS. | PICHINCHA | QUITO | 3239001 | gpaez@maktrade.com.ec | PAEZ PARRAL GONZALO AGUSTIN |
| COMERCIO AL POR MAYOR Y AL POR MENOR; REPARACIÓN DE VEHÍCULOS AUTOMOTORES Y MOTO | PICHINCHA | QUITO | 2407148 | jorgerecalde@aralecuador.net | RECALDE YEPEZ JORGE ARTURO |
| ACTIVIDADES DE SERVICIOS ADMINISTRATIVOS Y DE APOYO. | PICHINCHA | QUITO | 022904562 | sally@rideandes.com | VERGETTE MAKINSON SALLY ANNE |
| INFORMACIÓN Y COMUNICACIÓN. | PICHINCHA | QUITO | 2923058 | lorespin1967@hotmail.com | ESPIN ARIAS DANILO GILBERTO |
| ACTIVIDADES PROFESIONALES, CIENTÍFICAS Y TÉCNICAS. | PICHINCHA | QUITO | 022450591 | yawe@andinanet.net | ORTEGA CHAVEZ MARIA ISABEL |
| AGRICULTURA, GANADERÍA, SILVICULTURA Y PESCA. | PICHINCHA | QUITO | 2265084 | mriviera@ridaca.com | SALAZAR EGAS JUAN FERNANDO |
| TRANSPORTE Y ALMACENAMIENTO. | PICHINCHA | QUITO | 2273163 | contabilidad@saftec.com.ec | LASSO REYES RONALD FERNANDO |
| COMERCIO AL POR MAYOR Y AL POR MENOR; REPARACIÓN DE VEHÍCULOS AUTOMOTORES Y MOTO | PICHINCHA | QUITO | 022544940 | mmoncayo@aekia.com.ec | ROSALES SALVADOR RICARDO PATRICIO |
| ACTIVIDADES DE SERVICIOS ADMINISTRATIVOS Y DE APOYO. | PICHINCHA | QUITO | 022288400 | aldaseg@interactive.net.ec | SALGUERO BORJA WASHINGTON ISIDORO |
| ACTIVIDADES PROFESIONALES, CIENTÍFICAS Y TÉCNICAS. | PICHINCHA | QUITO | 2525525 | seaconyt@hotmail.com | PAREDES ANDRANGO JUAN CARLOS |
| ACTIVIDADES PROFESIONALES, CIENTÍFICAS Y TÉCNICAS. | PICHINCHA | QUITO | 022041361 | jcbmcia@uio.satnet.net | BURNEO MATEUS JUAN CARLOS |
| ACTIVIDADES DE SERVICIOS ADMINISTRATIVOS Y DE APOYO. | PICHINCHA | QUITO | 3216629 | pichinchatours@yahoo.com | TRUJILLO AYALA WALTER RAMIRO |
| ACTIVIDADES PROFESIONALES, CIENTÍFICAS Y TÉCNICAS. | PICHINCHA | QUITO | 3230323 | finac@andinanet.net | QUINTERO LOBO FERNANDO ALONSO |
| ACTIVIDADES DE SERVICIOS ADMINISTRATIVOS Y DE APOYO. | PICHINCHA | QUITO | 2449168 | s.ortega@sepriwias.com | ORTEGA MONCAYO JUAN SEBASTIAN |
| ACTIVIDADES DE SERVICIOS ADMINISTRATIVOS Y DE APOYO. | PICHINCHA | QUITO | 023360888 | contabilidad@advantagecuador.com | MIÑO BATALLAS MARTHA CECILIA |
| ENSEÑANZA. | PICHINCHA | QUITO | 3566220 | sek.losvalles@sekmail.com | SEGOVIA BONET JORGE |
| COMERCIO AL POR MAYOR Y AL POR MENOR; REPARACIÓN DE VEHÍCULOS AUTOMOTORES Y MOTO | PICHINCHA | QUITO | 2464621 | exagama@exagama.com | SALGADO PRO FREDDY GUILLERMO |
| COMERCIO AL POR MAYOR Y AL POR MENOR; REPARACIÓN DE VEHÍCULOS AUTOMOTORES Y MOTO | PICHINCHA | QUITO | 026000776 | tracnets@uio.satnet.net | TORRES TORRES JOSE VIDAL |
| ACTIVIDADES DE ALOJAMIENTO Y DE SERVICIO DE COMIDAS. | PICHINCHA | QUITO | 022805360 | gerencia@swisscorner.com.ec | IBARRA BERMUDEZ CELI GENINA |
| COMERCIO AL POR MAYOR Y AL POR MENOR; REPARACIÓN DE VEHÍCULOS AUTOMOTORES Y MOTO | PICHINCHA | QUITO | 2900911 | fvelez@punto.net.ec | VELEZ KOLECINSKI YEBGUENI |
| INDUSTRIAS MANUFACTURERAS. | PICHINCHA | QUITO | 022903619 | fabian@proaudit.de | OSEJO PAREDES GLORIA ADRIANA |
| INFORMACIÓN Y COMUNICACIÓN. | PICHINCHA | QUITO | 022905032 | gaguirre@pttdigital.net | DOUMET ELJURI JUAN IGNACIO |
| COMERCIO AL POR MAYOR Y AL POR MENOR; REPARACIÓN DE VEHÍCULOS AUTOMOTORES Y MOTO | PICHINCHA | QUITO | 3333423 | josephsemacon@textimoda.com | SEMAAN GAZAL JOSEPH FOUAD |
| CONSTRUCCIÓN. | PICHINCHA | QUITO | 2270700 | marsa@sto.puntonet.ec | ALVEAR CRUZ LUIS HOMERO |
| COMERCIO AL POR MAYOR Y AL POR MENOR; REPARACIÓN DE VEHÍCULOS AUTOMOTORES Y MOTO | PICHINCHA | QUITO | 2821639 | lya2000ec@hotmail.com | JIMENEZ VEGA CENON TRAJANO |
| COMERCIO AL POR MAYOR Y AL POR MENOR; REPARACIÓN DE VEHÍCULOS AUTOMOTORES Y MOTO | PICHINCHA | QUITO | 2549859 | faby84_flaca@hotmail.com | CHICAIZA GUERRA NIEVES FABIOLA |
| ACTIVIDADES PROFESIONALES, CIENTÍFICAS Y TÉCNICAS. | PICHINCHA | QUITO | 022261767 | vchavez@gvn.com.ec | GALLEGOS HAPPLE JUAN CARLOS |
| ACTIVIDADES DE SERVICIOS ADMINISTRATIVOS Y DE APOYO. | PICHINCHA | QUITO | 2904560 | dzurita@was.fin.ec | LAMB DEREK THOMAS |
| ACTIVIDADES DE SERVICIOS ADMINISTRATIVOS Y DE APOYO. | PICHINCHA | QUITO | 2549637 | edgar_patricio1@hotmail.com | MOYA CUASTUMAL PATRICIO GONZALO |
| AGRICULTURA, GANADERÍA, SILVICULTURA Y PESCA. | PICHINCHA | QUITO | 2673301 | jose.bermeo@extractosandinos.com | RESTREPO TORO JOSE ANTONIO |
| ACTIVIDADES DE SERVICIOS ADMINISTRATIVOS Y DE APOYO. | PICHINCHA | QUITO | 2242759 | ecuador@stvisa.org | LOPEZ PRIETO MIGUEL ANGEL |
| TRANSPORTE Y ALMACENAMIENTO. | PICHINCHA | QUITO | 2485040 | gpcontabilidad1@garinmopoint.com | MONCAYO PONCE JAIME ALFREDO |
| ACTIVIDADES DE SERVICIOS ADMINISTRATIVOS Y DE APOYO. | PICHINCHA | QUITO | 023971950 | estrada_mercy@hotmail.com | FLORES MERLO DIEGO XAVIER |
| ACTIVIDADES PROFESIONALES, CIENTÍFICAS Y TÉCNICAS. | PICHINCHA | QUITO | 2556389 | sakoto@uio.satnet.net | SOTO MENDEZ JORGE DAVID |
| INDUSTRIAS MANUFACTURERAS. | PICHINCHA | QUITO | 23182210 | hg@hot-galvanizing.com | SAA HERVAS HILDA CARLOTA |
| AGRICULTURA, GANADERÍA, SILVICULTURA Y PESCA. | PICHINCHA | QUITO | 2555106 | mariana.narvaez@qualisa.com | BERENTZEN TE BRINKE WALTERUS THEODORUS |
| INFORMACIÓN Y COMUNICACIÓN. | PICHINCHA | QUITO | 2237784 | info@vimeworks.com | SANTACRUZ ESCOBAR MAURICIO XAVIER |
| AGRICULTURA, GANADERÍA, SILVICULTURA Y PESCA. | PICHINCHA | QUITO | 022792374 | contabilidad@rincorp.com | MERINO MERINO RODRIGO EZEQUIEL |
| ACTIVIDADES DE SERVICIOS ADMINISTRATIVOS Y DE APOYO. | PICHINCHA | QUITO | 22262920 | fvelez@punto.net.ec | VELEZ KOLECINSKI YEBGUENI |
| CONSTRUCCIÓN. | PICHINCHA | QUITO | 022920564 | sariesmeralda@yahoo.com | SAMANIEGO GRANJA EDWIN GUILLERMO |
| ACTIVIDADES PROFESIONALES, CIENTÍFICAS Y TÉCNICAS. | PICHINCHA | QUITO | 2460592 | silviasocietyseg@gmail.com | IZURIETA CANOVA PABLO LEONARDO |
| TRANSPORTE Y ALMACENAMIENTO. | PICHINCHA | QUITO | 022044578 | volecam@hotmail.com | CADENA PALLO RAUL EMILIO |
| INDUSTRIAS MANUFACTURERAS. | PICHINCHA | QUITO | 2493220 | construcmabara@yahoo.com | BARBOSA ORTIZ SONIA MARGARITA |
| COMERCIO AL POR MAYOR Y AL POR MENOR; REPARACIÓN DE VEHÍCULOS AUTOMOTORES Y MOTO | PICHINCHA | QUITO | 3318508 | gerencia@plazadelasamericas.com | PEÑAHERRERA WRIGHT GERMAN ANTONIO |
| COMERCIO AL POR MAYOR Y AL POR MENOR; REPARACIÓN DE VEHÍCULOS AUTOMOTORES Y MOTO | PICHINCHA | QUITO | 2415449 | compuec@compuec.com | ORTIZ PARDO WASHINGTON RAMIRO |
| ACTIVIDADES PROFESIONALES, CIENTÍFICAS Y TÉCNICAS. | PICHINCHA | QUITO | 022903903 | such@punto.net.ec | DAVILA CORTEZ HECTOR FABIAN |

| | | | | | | |
|--|-----------|-------|--------------------|-----------|--------------------------------------|---|
| COMERCIO AL POR MAYOR Y AL POR MENOR; REPARACIÓN DE VEHÍCULOS AUTOMOTORES Y MOTORISTAS | PICHINCHA | QUITO | CHAUPICRUZ | 2466009 | globoailsa@hotmail.com | GOMEZ DE LA TORRE ARTETA MANUEL ANTONIO |
| ACTIVIDADES PROFESIONALES, CIENTÍFICAS Y TÉCNICAS. | PICHINCHA | QUITO | JIPIJAPA | 2244456 | mecalderonl@hotmail.com | ECHEVERRIA BEDOYA EDISON RODRIGO |
| COMERCIO AL POR MAYOR Y AL POR MENOR; REPARACIÓN DE VEHÍCULOS AUTOMOTORES Y MOTORISTAS | PICHINCHA | QUITO | IÑAQUITO | 022277666 | claudio.cortes@gruporadical.com | CORTES SORIA CLAUDIO ERLICH |
| INDUSTRIAS MANUFACTURERAS. | PICHINCHA | QUITO | | 2490640 | rbalseca@gmail.com | BALSECA TORAL WASHINGTON RODRIGO |
| ACTIVIDADES PROFESIONALES, CIENTÍFICAS Y TÉCNICAS. | PICHINCHA | QUITO | | 022258359 | hnaranjo@uio.satnet.net | NARANJO HINOJOSA HERNAN FRANCISCO |
| INFORMACIÓN Y COMUNICACIÓN. | PICHINCHA | QUITO | SANTA PRISCA | 6041229 | babendan@tecnopro.net | ABENDAÑO QUEZADA BRANLY LEONARDO |
| AGRICULTURA, GANADERÍA, SILVICULTURA Y PESCA. | PICHINCHA | QUITO | | 2414881 | gbarriga@puce.edu.ec | BARRIGA LOPEZ GALO PATRICIO |
| TRANSPORTE Y ALMACENAMIENTO. | PICHINCHA | QUITO | LA MAGDALENA | 022654580 | sandra.solinteg@hotmail.com | PAREDES REINOSO SEGUNDO JUAN |
| EXPLOTACIÓN DE MINAS Y CANTERAS. | PICHINCHA | QUITO | | 22976600 | ecuadorimpuestos@repsol.com | GARCIA SANCHEZ LUIS ANTONIO |
| INFORMACIÓN Y COMUNICACIÓN. | PICHINCHA | QUITO | SANTA PRISCA | 2903853 | jorgegt@intermix.com.ec | GORDILLO TORRES JORGE EDUARDO |
| AGRICULTURA, GANADERÍA, SILVICULTURA Y PESCA. | PICHINCHA | QUITO | | 2268930 | wjerez@comreivic.com | HIDALGO BARAHONA JULIO GONZALO |
| COMERCIO AL POR MAYOR Y AL POR MENOR; REPARACIÓN DE VEHÍCULOS AUTOMOTORES Y MOTORISTAS | PICHINCHA | QUITO | | 022271506 | patriciotv@iclaro.com.ec | BENITEZ CARRION CARLOS JULIO |
| ACTIVIDADES DE ATENCIÓN DE LA SALUD HUMANA Y DE ASISTENCIA SOCIAL. | PICHINCHA | QUITO | SANTA PRISCA | 022266950 | memolina@ofthalmotec.ec | MOLINA BALDA MARIA ELENA |
| COMERCIO AL POR MAYOR Y AL POR MENOR; REPARACIÓN DE VEHÍCULOS AUTOMOTORES Y MOTORISTAS | PICHINCHA | QUITO | | 2495753 | pronanor@ecnet.ec | RAMOS IDROVO SILVIO RAFAEL |
| COMERCIO AL POR MAYOR Y AL POR MENOR; REPARACIÓN DE VEHÍCULOS AUTOMOTORES Y MOTORISTAS | PICHINCHA | QUITO | | 22500615 | willconta@andinanet.net | CHILIGUANO RODRIGUEZ SANTIAGO |
| COMERCIO AL POR MAYOR Y AL POR MENOR; REPARACIÓN DE VEHÍCULOS AUTOMOTORES Y MOTORISTAS | PICHINCHA | QUITO | | 2549728 | janethcha@hotmail.com | SANCHEZ MOSCOSO MARIA ESTHER HERMINIA |
| COMERCIO AL POR MAYOR Y AL POR MENOR; REPARACIÓN DE VEHÍCULOS AUTOMOTORES Y MOTORISTAS | PICHINCHA | QUITO | | 026003095 | tec-arom@uio.satnet.net | JACOME HIDALGO JAIME RAMIRO |
| ACTIVIDADES PROFESIONALES, CIENTÍFICAS Y TÉCNICAS. | PICHINCHA | QUITO | | 2483984 | quimicolours@hotmail.com | FLOR GORDON RICARDO MARCELO |
| INDUSTRIAS MANUFACTURERAS. | PICHINCHA | QUITO | | 2397659 | winavena@yahoo.com | DAVILA CHAVEZ REMIGIO JAVIER |
| COMERCIO AL POR MAYOR Y AL POR MENOR; REPARACIÓN DE VEHÍCULOS AUTOMOTORES Y MOTORISTAS | PICHINCHA | QUITO | CONOCOTO | 022869771 | gerencia@nyn-ec.com | NARVAEZ NOBOA HENRRY EDUARDO |
| ACTIVIDADES DE SERVICIOS ADMINISTRATIVOS Y DE APOYO. | PICHINCHA | QUITO | | 022491041 | bizfede0908@hotmail.com | GONZALEZ RODRIGUEZ MELBA JUDITH |
| COMERCIO AL POR MAYOR Y AL POR MENOR; REPARACIÓN DE VEHÍCULOS AUTOMOTORES Y MOTORISTAS | PICHINCHA | QUITO | | 3973000 | pbergmann@intcomex.com | BERGMANN BUCHELI PAUL ALBRECHT |
| COMERCIO AL POR MAYOR Y AL POR MENOR; REPARACIÓN DE VEHÍCULOS AUTOMOTORES Y MOTORISTAS | PICHINCHA | QUITO | | 2500053 | dmosquera@celularonline.net | OTERO MALDONADO FELIPE |
| COMERCIO AL POR MAYOR Y AL POR MENOR; REPARACIÓN DE VEHÍCULOS AUTOMOTORES Y MOTORISTAS | PICHINCHA | QUITO | | 2471473 | ventas@producomercio.com | GUERRON CEVALLOS FRANCISCO JAVIER |
| COMERCIO AL POR MAYOR Y AL POR MENOR; REPARACIÓN DE VEHÍCULOS AUTOMOTORES Y MOTORISTAS | PICHINCHA | QUITO | | 022274281 | edsyscomp@hotmail.com | CUICHAN TASIGUANO EDGAR MARCELO |
| COMERCIO AL POR MAYOR Y AL POR MENOR; REPARACIÓN DE VEHÍCULOS AUTOMOTORES Y MOTORISTAS | PICHINCHA | QUITO | LA CONCEPCIÓN | 2269719 | pyg@panchonet.net | MOLINA ESPINOSA MARIO IVAN |
| ACTIVIDADES INMOBILIARIAS. | PICHINCHA | QUITO | | 2675605 | tme@hoy.net | BASIC BOZZO JOSE ANTONIO |
| COMERCIO AL POR MAYOR Y AL POR MENOR; REPARACIÓN DE VEHÍCULOS AUTOMOTORES Y MOTORISTAS | PICHINCHA | QUITO | | 23112871 | javiertapia@aguirreyasociados.ec | AYOSA SATIZABAL MAGALY NATIVIDAD |
| COMERCIO AL POR MAYOR Y AL POR MENOR; REPARACIÓN DE VEHÍCULOS AUTOMOTORES Y MOTORISTAS | PICHINCHA | QUITO | | 2235587 | brontho@andinanet.net | SALAZAR ALMEIDA GUSTAVO MARCELO |
| INFORMACIÓN Y COMUNICACIÓN. | PICHINCHA | QUITO | | 022459124 | adventurei@hotmail.com | CAJAS LAMINA ROCIO DEL PILAR |
| COMERCIO AL POR MAYOR Y AL POR MENOR; REPARACIÓN DE VEHÍCULOS AUTOMOTORES Y MOTORISTAS | PICHINCHA | QUITO | | 022233382 | info@multiaccesoriossa.com.ec | NUÑEZ ESTRELLA ANA CECILIA |
| COMERCIO AL POR MAYOR Y AL POR MENOR; REPARACIÓN DE VEHÍCULOS AUTOMOTORES Y MOTORISTAS | PICHINCHA | QUITO | GUAYLLABAMBA | 2368581 | contabilidad@neumannflowers.com.ec | NEUMANN IZURIETA STELLA SBRINA |
| INDUSTRIAS MANUFACTURERAS. | PICHINCHA | QUITO | | 22828626 | contalcorp@hotmail.com | VELASTEGUI TAYO IVAN AURELIO |
| ACTIVIDADES FINANCIERAS Y DE SEGUROS. | PICHINCHA | QUITO | | 022430624 | dleon@ratingspcr.com | PAZOS CHIMBO CATALINA |
| TRANSPORTE Y ALMACENAMIENTO. | PICHINCHA | QUITO | CALDERÓN (CARAPUN) | 022424724 | transboloruiz@hotmail.com | RUIZ HARO GUSTAVO BOLIVAR |
| ACTIVIDADES PROFESIONALES, CIENTÍFICAS Y TÉCNICAS. | PICHINCHA | QUITO | EL BATAN | 2249332 | info@tecnosuelos.com | SEVILLA NARANJO CARLOS MARCELO |
| ACTIVIDADES DE SERVICIOS ADMINISTRATIVOS Y DE APOYO. | PICHINCHA | QUITO | | 2551731 | sumundo@sumundo.net | PASTOR BARZALLO SILVIA TATIANA |
| INDUSTRIAS MANUFACTURERAS. | PICHINCHA | QUITO | SANTA PRISCA | 2958131 | yadyaguayo_87@hotmail.com | AGUAYO PACAS YADIRA TERESA |
| INDUSTRIAS MANUFACTURERAS. | PICHINCHA | QUITO | | 022829802 | cpolite2011@hotmail.com | PEREZ ANDA VILLQUIRAN JAIME MARCELO |
| INFORMACIÓN Y COMUNICACIÓN. | PICHINCHA | QUITO | CHAUPICRUZ | 6013272 | mauricio.montano@digitalight.com.ec | MONTAÑO ORELLANA PABLO MAURICIO |
| ACTIVIDADES PROFESIONALES, CIENTÍFICAS Y TÉCNICAS. | PICHINCHA | QUITO | | 2525107 | contabilidad@lahipotecaria.com.ec | RZONZEW BRIK LEON |
| TRANSPORTE Y ALMACENAMIENTO. | PICHINCHA | QUITO | IÑAQUITO | 022986909 | mario.barrigon@trafigura.com | BARRIGON MARIO ALEJANDRO |
| ACTIVIDADES DE SERVICIOS ADMINISTRATIVOS Y DE APOYO. | PICHINCHA | QUITO | COTOCOLLAO | 022597523 | segcoli@hotmail.com | FREIRE NUÑEZ FRANKLIN LEONARDO |
| INFORMACIÓN Y COMUNICACIÓN. | PICHINCHA | QUITO | | 2505002 | matilde.rosero@bayteq.com | BAYAS PAREDES MAURICIO |
| INDUSTRIAS MANUFACTURERAS. | PICHINCHA | QUITO | | 023832391 | contabilidad@revestisa.com | POZO MAYORGA FREDDY HERNAN |
| TRANSPORTE Y ALMACENAMIENTO. | PICHINCHA | QUITO | | 022456700 | gerencia@sergeca.com | ARIAS ESPAÑA FAUSTO HUGO |
| COMERCIO AL POR MAYOR Y AL POR MENOR; REPARACIÓN DE VEHÍCULOS AUTOMOTORES Y MOTORISTAS | PICHINCHA | QUITO | | 2237385 | gammamedical@uio.satnet.net | IDROVO CABEZAS FAUSTO FERNANDO |
| CONSTRUCCIÓN. | PICHINCHA | QUITO | | 2553668 | rerazo@alfredoribadeneira.ec | RIBADENEIRA BARBA PABLO ALFREDO |
| COMERCIO AL POR MAYOR Y AL POR MENOR; REPARACIÓN DE VEHÍCULOS AUTOMOTORES Y MOTORISTAS | PICHINCHA | QUITO | IÑAQUITO | 2262143 | info@grupocor.com | LUZURIAGA NOVOA PATRICIO XAVIER |
| ACTIVIDADES FINANCIERAS Y DE SEGUROS. | PICHINCHA | QUITO | | 2597328 | willconta@andinanet.net | CHAVEZ ARIAS SANDRA LUCRECIA |
| COMERCIO AL POR MAYOR Y AL POR MENOR; REPARACIÓN DE VEHÍCULOS AUTOMOTORES Y MOTORISTAS | PICHINCHA | QUITO | | 2453211 | lnarvaez@atecuador.com | NARVAEZ FABARA LUIS ANIBAL |
| INDUSTRIAS MANUFACTURERAS. | PICHINCHA | QUITO | | 022470831 | info@procontextialtda.com | RHOR ROMANO MARCELO EDUARDO |
| ACTIVIDADES DE SERVICIOS ADMINISTRATIVOS Y DE APOYO. | PICHINCHA | QUITO | | 022492267 | epqq1@yahoo.com | ZUMARRAGA JATIVA SANDRA MAGALI |
| COMERCIO AL POR MAYOR Y AL POR MENOR; REPARACIÓN DE VEHÍCULOS AUTOMOTORES Y MOTORISTAS | PICHINCHA | QUITO | | 2893011 | promigpart@yahoo.com | PARRA TERAN TELMO MIGUEL |
| AGRICULTURA, GANADERÍA, SILVICULTURA Y PESCA. | PICHINCHA | QUITO | | 2908075 | bsevillano1906@hotmail.com | RODRIGUEZ BOADA JAIME PETRONEO |
| INDUSTRIAS MANUFACTURERAS. | PICHINCHA | QUITO | | 2397895 | fabio1@porta.blackberry.com | SALA PETRO FABIO |
| COMERCIO AL POR MAYOR Y AL POR MENOR; REPARACIÓN DE VEHÍCULOS AUTOMOTORES Y MOTORISTAS | PICHINCHA | QUITO | SANTA PRISCA | 2902128 | jbaum@paba.com.ec | HELLER RAPAPORT MONICA JAFFA |
| COMERCIO AL POR MAYOR Y AL POR MENOR; REPARACIÓN DE VEHÍCULOS AUTOMOTORES Y MOTORISTAS | PICHINCHA | QUITO | | 023203797 | renevav2002@yahoo.com | VILLACIS VINUEZA RENE ASAEL |
| EXPLOTACIÓN DE MINAS Y CANTERAS. | PICHINCHA | QUITO | | 023230141 | escobarm@nobleenergyinc.com | WILSON GARY EUGENE |
| ACTIVIDADES DE ALOJAMIENTO Y DE SERVICIO DE COMIDAS. | PICHINCHA | QUITO | | 022447520 | augusto@tropicalbirding.com | CAMPBELL IAIN DOUGLAS |
| COMERCIO AL POR MAYOR Y AL POR MENOR; REPARACIÓN DE VEHÍCULOS AUTOMOTORES Y MOTORISTAS | PICHINCHA | QUITO | IÑAQUITO | 2248206 | htorres@solysum.com | CARDENAS URIBE GUSTAVO ANIBAL |
| COMERCIO AL POR MAYOR Y AL POR MENOR; REPARACIÓN DE VEHÍCULOS AUTOMOTORES Y MOTORISTAS | PICHINCHA | QUITO | | 022470360 | marestre@andinanet.net | ARROYO MALDONADO VICTOR HUGO |
| ACTIVIDADES INMOBILIARIAS. | PICHINCHA | QUITO | | 3238001 | cgonzalez@proincoimmobiliaria.com.ec | RIBADENEIRA TROYA MANUEL ARTURO |

| | | | | | | |
|---|-------------------------------------|-------------------------|--|-----------------------------------|---|---|
| COMERCIO AL POR MAYOR Y AL POR MENOR; REPARACIÓN DE VEHÍCULOS AUTOMOTORES Y MOTOINDUSTRIAS MANUFACTURERAS. ENSEÑANZA. | PICHINCHA PICHINCHA PICHINCHA | QUITO QUITO QUITO | SANTA PRISCA CUMBAYÁ KENNEDY | 022504754 2239316 4008100 | luisjose_1412@hotmail.com area@interactive.net.ec smontufar@colegiomenor.edu.ec | GUILCAPI OCAÑA ANGELITO ORLANDO MOLINA NOBOA EDGAR FABIAN MONTUFAR GANGOTENA SEBASTIAN GABRIEL |
| COMERCIO AL POR MAYOR Y AL POR MENOR; REPARACIÓN DE VEHÍCULOS AUTOMOTORES Y MOTOINDUSTRIAS MANUFACTURERAS. ACTIVIDADES DE ALOJAMIENTO Y DE SERVICIO DE COMIDAS. | PICHINCHA PICHINCHA PICHINCHA | QUITO QUITO QUITO | KENNEDY | 026037589 2268285 | carlosherrera1@cablemodem.com.ec patricia.espinosa@me.com | JARRIN QUEZADA MIREYA EUGENIA ESPINOZA RAMOS MIRIAM PATRICIA |
| INDUSTRIAS MANUFACTURERAS. COMERCIO AL POR MAYOR Y AL POR MENOR; REPARACIÓN DE VEHÍCULOS AUTOMOTORES Y MOTOINDUSTRIAS MANUFACTURERAS. ACTIVIDADES INMOBILIARIAS. | PICHINCHA PICHINCHA PICHINCHA | QUITO QUITO QUITO | IÑAQUITO CHILLOGALLO | 22903922 2639762 2548515 | finanzas@gourmetfs.com jahelsalva@hotmail.com jtservicioscontables@gmail.com | DEL HIERRO AGUIRRE ESTEBAN FABIAN SALVADOR PROAÑO JORGE PATRICIO TRIANA RODRIGUEZ JAIME ENRIQUE |
| INDUSTRIAS MANUFACTURERAS. ACTIVIDADES DE SERVICIOS ADMINISTRATIVOS Y DE APOYO. | PICHINCHA PICHINCHA PICHINCHA | QUITO QUITO QUITO | | 084733123 2555520 2411667 | alquimiasa@yahoo.com cardiotec@andinanet.net dpazmino@tservice.com.ec | TOBAR RICHTER MARCELO BAYARDO AGUIRRE ARMENDARIZ MARIA YOLANDA MAGDALENA PAZMIÑO ANALUISA DANIEL DEMETRIO |
| INDUSTRIAS MANUFACTURERAS. ACTIVIDADES DE SERVICIOS ADMINISTRATIVOS Y DE APOYO. COMERCIO AL POR MAYOR Y AL POR MENOR; REPARACIÓN DE VEHÍCULOS AUTOMOTORES Y MOTOCONSTRUCCIÓN. | PICHINCHA PICHINCHA PICHINCHA | QUITO QUITO QUITO | GUAMANÍ | 022594332 2805320 23007061 | pablo.campuzano@javtronic.com sumipapelcontabilidad@hotmail.com info@moelectricity.com.ec | VARGAS SANTACRUZ DALILA DEL ROCIO SOTOMAYOR DOMINGUEZ PABLO ALFONSO BARROS SALDAÑA WELLINGTON SEGUNDO |
| COMERCIO AL POR MAYOR Y AL POR MENOR; REPARACIÓN DE VEHÍCULOS AUTOMOTORES Y MOTOINFORMACIÓN Y COMUNICACIÓN. | PICHINCHA PICHINCHA PICHINCHA | QUITO QUITO QUITO | CHAUPICRUZ | 2528187 022242296 | fernandofernandez@mazuki.com.ec scarlosdiaz@hotmail.com | FERNANDEZ HERRERA LUIS FERNANDO BETANCOURT PALACIOS JORGE LUIS |
| INDUSTRIAS MANUFACTURERAS. ACTIVIDADES PROFESIONALES, CIENTÍFICAS Y TÉCNICAS. | PICHINCHA PICHINCHA PICHINCHA | QUITO QUITO QUITO | | 2523294 2435897 3238307 | prohijuza@andinanet.net gerencia@ismcontadores.com.ec slalama@novagroup.com.ec | JURADO ZAMBRANO NELSON GERMAN MORALES BALBETIN BETTY ISABEL MARIN BOLAÑOS GABRIEL ESTEBAN |
| INDUSTRIAS MANUFACTURERAS. ACTIVIDADES PROFESIONALES, CIENTÍFICAS Y TÉCNICAS. AGRICULTURA, GANADERÍA, SILVICULTURA Y PESCA. | PICHINCHA PICHINCHA PICHINCHA | QUITO QUITO QUITO | IÑAQUITO | 2431097 2249094 | bernardovallejo@multiapoyo.com.ec jairo@vertigoplanet.com | VALLEJO ESPINOSA BERNARDO GONZALEZ LANDAZURI JAIRO ALBERTO |
| INDUSTRIAS MANUFACTURERAS. ACTIVIDADES INMOBILIARIAS. INFORMACIÓN Y COMUNICACIÓN. | PICHINCHA PICHINCHA PICHINCHA | QUITO QUITO QUITO | | 022557070 022042069 | asillo@asiauto.com.ec jimmy@anne-flowers.com | ROSALES SALVADOR RICARDO PATRICIO EGAS LARREATEGUI FRANCISCO JAVIER |
| COMERCIO AL POR MAYOR Y AL POR MENOR; REPARACIÓN DE VEHÍCULOS AUTOMOTORES Y MOTOINFORMACIÓN Y COMUNICACIÓN. COMERCIO AL POR MAYOR Y AL POR MENOR; REPARACIÓN DE VEHÍCULOS AUTOMOTORES Y MOTOINFORMACIÓN Y COMUNICACIÓN. | PICHINCHA PICHINCHA PICHINCHA | QUITO QUITO QUITO | EL BATAN | 2905901 2265297 | contador@geotransport-sa.com gllano@yahoo.com | COKA GUEVARA CECILIA SILVANA LLANO SARMIENTO GONZALO ALEJANDRO |
| COMERCIO AL POR MAYOR Y AL POR MENOR; REPARACIÓN DE VEHÍCULOS AUTOMOTORES Y MOTOINFORMACIÓN Y COMUNICACIÓN. COMERCIO AL POR MAYOR Y AL POR MENOR; REPARACIÓN DE VEHÍCULOS AUTOMOTORES Y MOTOINFORMACIÓN Y COMUNICACIÓN. | PICHINCHA PICHINCHA PICHINCHA | QUITO QUITO QUITO | SANTA PRISCA MARISCAL SUCRE | 3202056 2231595 | emejia@fastline.com.ec ritasol123@hotmail.com | PADILLA PONCE MAURICIO ALBERTO VERESCHILDT ALEIDA REGINA |
| COMERCIO AL POR MAYOR Y AL POR MENOR; REPARACIÓN DE VEHÍCULOS AUTOMOTORES Y MOTOINFORMACIÓN Y COMUNICACIÓN. COMERCIO AL POR MAYOR Y AL POR MENOR; REPARACIÓN DE VEHÍCULOS AUTOMOTORES Y MOTOINFORMACIÓN Y COMUNICACIÓN. | PICHINCHA PICHINCHA PICHINCHA | QUITO QUITO QUITO | | 2406142 022252691 | cetaseguridad@hotmail.com knunez@acg.ec | HIDALGO ESPARZA MARIA CRISTINA TORRES ERAZO JOSE FERNANDO |
| COMERCIO AL POR MAYOR Y AL POR MENOR; REPARACIÓN DE VEHÍCULOS AUTOMOTORES Y MOTOINFORMACIÓN Y COMUNICACIÓN. COMERCIO AL POR MAYOR Y AL POR MENOR; REPARACIÓN DE VEHÍCULOS AUTOMOTORES Y MOTOINFORMACIÓN Y COMUNICACIÓN. | PICHINCHA PICHINCHA PICHINCHA | QUITO QUITO QUITO | | 2570935 022437295 | solvotec@andinanet.net fausto@worldwide-cargo.com | CURILLO PAGUAY TERESA DEL ROCIO UTRERAS AGUILAR PEDRO FERNANDO |
| INDUSTRIAS MANUFACTURERAS. ACTIVIDADES INMOBILIARIAS. CONSTRUCCIÓN. | PICHINCHA PICHINCHA PICHINCHA | QUITO QUITO QUITO | | 2423927 2621179 | mamolinach@hotmail.com ae_balseca@yahoo.com | MOLINA CHAVEZ RUTH ISABEL ZAMORA PEÑAFIEL JULIO PATRICIO |
| INDUSTRIAS MANUFACTURERAS. ACTIVIDADES INMOBILIARIAS. CONSTRUCCIÓN. | PICHINCHA PICHINCHA PICHINCHA | QUITO QUITO QUITO | | 2371583 023814514 | pfalconim@gmail.com ealmeida@holdingdine.com | FALCONI MONTALVO JORGE PATRICIO JACOME ARMAS EDISON FRANCISCO |
| INDUSTRIAS MANUFACTURERAS. ACTIVIDADES INMOBILIARIAS. CONSTRUCCIÓN. | PICHINCHA PICHINCHA PICHINCHA | QUITO QUITO QUITO | IÑAQUITO | 022222000 222666959 | david.proano@newhorizons.com.ec toplaboral@manpower.ec | NARVAEZ MONTENEGRO KATIA LORENA CARRERA TUFIÑO SILVIA VALERIA |
| INDUSTRIAS MANUFACTURERAS. ACTIVIDADES INMOBILIARIAS. CONSTRUCCIÓN. | PICHINCHA PICHINCHA PICHINCHA | QUITO QUITO QUITO | | 2508851 3260360 | mvalle35@hotmail.com info@marcotour.com | GALETH RAMIREZ ALEXANDER GARCIA BAYAS MARCOS ABDON |
| INDUSTRIAS MANUFACTURERAS. ACTIVIDADES INMOBILIARIAS. CONSTRUCCIÓN. | PICHINCHA PICHINCHA PICHINCHA | QUITO QUITO QUITO | COTOCOLLAO LA CONCEPCIÓN CUMBAYÁ | 022256129 2802120 022973200 | tercevisa@andinanet.net viaplastica@andinanet.net fmadrid@ocp-ec.com | NIQUINGA CASTRO JOSE ESTUARDO SAEZ REES MARIA CAROLA MENDIZABAL MOCHKOFKY ANDRES EUGENIO |
| INDUSTRIAS MANUFACTURERAS. ACTIVIDADES INMOBILIARIAS. CONSTRUCCIÓN. | PICHINCHA PICHINCHA PICHINCHA | QUITO QUITO QUITO | | 6007686 2266882 | m.becerra@logistic.com.ec marco.salas@recoragor.com | BECERRA ALMEIDA HUGO MAURICIO SALAS PALACIOS MARCO ANTONIO |
| INDUSTRIAS MANUFACTURERAS. ACTIVIDADES INMOBILIARIAS. CONSTRUCCIÓN. | PICHINCHA PICHINCHA PICHINCHA | QUITO QUITO QUITO | | 2492260 256167 | gponce@andinanet.net vocogotravel@yahoo.com | VASQUEZ MORA TERESA DE JESUS AMPARO VEGA IBARRA JENNY DEL ROCIO |
| INDUSTRIAS MANUFACTURERAS. ACTIVIDADES INMOBILIARIAS. CONSTRUCCIÓN. | PICHINCHA PICHINCHA PICHINCHA | QUITO QUITO QUITO | JIPIJAPA IÑAQUITO EL BATAN | 2243485 4007800 2274700 | mesilvaortiz@hotmail.com pbp@pbplaw.com contabilidad.quito@grupoemi.com | ORNA CASTAÑEDA NELSON BOLIVAR PEREZ ARTETA SEBASTIAN VILLA SANCHEZ JORGE IVAN |
| INDUSTRIAS MANUFACTURERAS. ACTIVIDADES INMOBILIARIAS. CONSTRUCCIÓN. | PICHINCHA PICHINCHA PICHINCHA | QUITO QUITO QUITO | | 023330905 2648052 | dflores@vetflexx.com cp.asociados@yahoo.es | SOTOMAYOR PROAÑO CRISTIAN PAUL BALSECA ARIAS JOSE AUGUSTO |
| INDUSTRIAS MANUFACTURERAS. ACTIVIDADES INMOBILIARIAS. CONSTRUCCIÓN. | PICHINCHA PICHINCHA PICHINCHA | QUITO QUITO QUITO | EL BATAN | 2269863 2980115 | financiero@evolution.com.ec bcola@hanselygretel.net | MEDINA GUEVARA LUIS EDUARDO BUENO SERRANO MARIA SOLEDAD |
| INDUSTRIAS MANUFACTURERAS. ACTIVIDADES INMOBILIARIAS. CONSTRUCCIÓN. | PICHINCHA PICHINCHA PICHINCHA | QUITO QUITO QUITO | EL BATAN | 022527803 2450956 | jfbolanos@agromilenio.com reservas@manzanatravel.com | BOLAÑOS TERAN JUAN FRANCISCO TAPIA ALARCON SANDRA ELIZABETH |
| INDUSTRIAS MANUFACTURERAS. ACTIVIDADES INMOBILIARIAS. CONSTRUCCIÓN. | PICHINCHA PICHINCHA PICHINCHA | QUITO QUITO QUITO | | 2437430 2463389 | contabilidad@insusemillas.com operaciones@multicontactos.net | ARAUJO CASTILLO JUAN CARLOS CACERES MONCAYO MARIA AUGUSTA |
| INDUSTRIAS MANUFACTURERAS. ACTIVIDADES INMOBILIARIAS. CONSTRUCCIÓN. | PICHINCHA PICHINCHA PICHINCHA | QUITO QUITO QUITO | CHAUPICRUZ | 022449511 023818949 | contabilidad@serviclima.com.ec parina65@hotmail.com | ANDRADE BARRAGAN MARCELO GABRIEL RIVADENEIRA NARVAEZ XAVIER LEOPOLDO |
| INDUSTRIAS MANUFACTURERAS. ACTIVIDADES INMOBILIARIAS. CONSTRUCCIÓN. | PICHINCHA PICHINCHA PICHINCHA | QUITO QUITO QUITO | | 2988500 2824191 | jaimerodrigo.estrella@andespetro.com INFO@MICROEMPAQUES-EC.COM | XING ZHANG CHAVEZ ALBAN FABIOLA ENCARNACION |
| INDUSTRIAS MANUFACTURERAS. ACTIVIDADES INMOBILIARIAS. CONSTRUCCIÓN. | PICHINCHA PICHINCHA PICHINCHA | QUITO QUITO QUITO | LA CONCEPCIÓN | 022241866 2257544 | info@enexpeditions.com raltamir90@hotmail.com | VITERI NOBOA CRISTINA ROXANA COLLAGUAZO ARMIJOS ALVARO JESUS |

| | | | | | | |
|--|-----------|-------|---------------------|-----------|---|---|
| EXPLOTACIÓN DE MINAS Y CANTERAS. | PICHINCHA | QUITO | IÑAQUITO | 2985300 | angel.anchundia@petrobras.com | GREMES CORDERO JORGE JAVIER |
| CONSTRUCCIÓN. | PICHINCHA | QUITO | | 2446881 | aaspiazu@di-telecom.com | ASPIAZU GORDON ALDO RENATO |
| ACTIVIDADES DE SERVICIOS ADMINISTRATIVOS Y DE APOYO. | PICHINCHA | QUITO | | 2407175 | tecnico@equalinx.com | COSTA DE LA TORRE MARCO FRANCISCO |
| ACTIVIDADES INMOBILIARIAS. | PICHINCHA | QUITO | | 2465632 | info@fixgroup.net | MANOSALVAS DAVILA ROBERTO MARCELO |
| ACTIVIDADES PROFESIONALES, CIENTÍFICAS Y TÉCNICAS. | PICHINCHA | QUITO | | 022901619 | administracion@caefyc-ec.com | ALMEIDA HERRERA JOSE LUIS |
| OTRAS ACTIVIDADES DE SERVICIOS. | PICHINCHA | QUITO | | 022274995 | cueroline@puntonet.ec | MORALES BRAVO ALBA KARINA |
| ACTIVIDADES PROFESIONALES, CIENTÍFICAS Y TÉCNICAS. | PICHINCHA | QUITO | | 026001544 | pmanotas@interquality.com.ec | MANOTAS PARDO PERLA CLEMENCIA |
| ACTIVIDADES DE SERVICIOS ADMINISTRATIVOS Y DE APOYO. | PICHINCHA | QUITO | | 023100179 | grupomagic5@yahoo.com | NASEVILLA VENEGAS PABLO ENRIQUE |
| ACTIVIDADES DE SERVICIOS ADMINISTRATIVOS Y DE APOYO. | PICHINCHA | QUITO | CHAUPICRUZ | 2241483 | eparedes@aseyco.com | VELASQUEZ GOMEZ JUAN PABLO |
| INDUSTRIAS MANUFACTURERAS. | PICHINCHA | QUITO | | 022501467 | aletamendi@elorden.com | GRIJALVA COBO JUAN PABLO |
| ACTIVIDADES DE SERVICIOS ADMINISTRATIVOS Y DE APOYO. | PICHINCHA | QUITO | | 2558939 | fmena67@hotmail.com | VASCONEZ PAZMIÑO NELSON ROBERTO |
| TRANSPORTE Y ALMACENAMIENTO. | PICHINCHA | QUITO | | 023303289 | royc@operflorcargo.com | CISTERNAS UTRERAS ROY ESTEBAN |
| ACTIVIDADES DE SERVICIOS ADMINISTRATIVOS Y DE APOYO. | PICHINCHA | QUITO | | 2923168 | adriana.velez@aviancataca.com | NARMARSUB REPRESENTACIONES CIA. LTDA. |
| COMERCIO AL POR MAYOR Y AL POR MENOR; REPARACIÓN DE VEHÍCULOS AUTOMOTORES Y MOTO | PICHINCHA | QUITO | | 2434987 | kshire@panchonet.net | SANCHEZ OREJUELA DIEGO PEDRO MANUEL |
| ACTIVIDADES PROFESIONALES, CIENTÍFICAS Y TÉCNICAS. | PICHINCHA | QUITO | BELISARIO QUEVEDO | 2443490 | fabiolavi9@hotmail.com | MARTINEZ ENRIQUEZ HIPATIA DEL ROCIO |
| ACTIVIDADES DE SERVICIOS ADMINISTRATIVOS Y DE APOYO. | PICHINCHA | QUITO | | 2558688 | presidencia@auxilioempresariales.com.ec | NIETO CARLOS IGNACIO |
| ACTIVIDADES DE SERVICIOS ADMINISTRATIVOS Y DE APOYO. | PICHINCHA | QUITO | | 2561656 | contabilidad-ec@bumeran.com | MEJIA RIVADENEIRA JORGE ESTEBAN |
| COMERCIO AL POR MAYOR Y AL POR MENOR; REPARACIÓN DE VEHÍCULOS AUTOMOTORES Y MOTO | PICHINCHA | QUITO | | 6005728 | gvinueza@zonatrade.com | ROMO LEROUX MUÑOZ FRANCISCO XAVIER |
| ACTIVIDADES PROFESIONALES, CIENTÍFICAS Y TÉCNICAS. | PICHINCHA | QUITO | | 022042159 | rociocastro@ndt.com.ec | CADENA CARRILLO MARLON EDUARDO |
| ACTIVIDADES PROFESIONALES, CIENTÍFICAS Y TÉCNICAS. | PICHINCHA | QUITO | | 022408805 | imconsul@uio.satnet.net | MALDONADO CABEZAS IVAN RAUL |
| INFORMACIÓN Y COMUNICACIÓN. | PICHINCHA | QUITO | | 022524293 | myrianh@radioarmonica.com | QUIJJE HERRERA JESSENA JULISSA |
| ACTIVIDADES INMOBILIARIAS. | PICHINCHA | QUITO | | 022254323 | mgalarza@bbplaw.com | LANDRY JOEL KENNETH |
| TRANSPORTE Y ALMACENAMIENTO. | PICHINCHA | QUITO | LA ARGELIA | 3081571 | lisseth-9499@hotmail.com | TOAPANTA CAHUATUJO RUBEN MARCOS |
| ACTIVIDADES DE SERVICIOS ADMINISTRATIVOS Y DE APOYO. | PICHINCHA | QUITO | | 2463452 | fmena67@hotmail.com | VELEZ VELASCO ANTONIO RAMON EDUARDO |
| CONSTRUCCIÓN. | PICHINCHA | QUITO | | 6001214 | irene.huaca@nicanorlarreaasociados.com | LARREA CORDOVA NICANOR ALEJANDRO |
| ACTIVIDADES DE SERVICIOS ADMINISTRATIVOS Y DE APOYO. | PICHINCHA | QUITO | LA CONCEPCIÓN | 2415260 | info@modelstyle.com.ec | LEMARI CAICEDO EULALIA INES |
| ACTIVIDADES PROFESIONALES, CIENTÍFICAS Y TÉCNICAS. | PICHINCHA | QUITO | | 026000787 | smoran@branding.com.ec | MORAN PABON SILVIO MIGUEL |
| INDUSTRIAS MANUFACTURERAS. | PICHINCHA | QUITO | | 2483798 | ventas@textielites.com.ec | CABASCANGO PROAÑO SONIA GERMANIA |
| COMERCIO AL POR MAYOR Y AL POR MENOR; REPARACIÓN DE VEHÍCULOS AUTOMOTORES Y MOTO | PICHINCHA | QUITO | MARISCAL SUCRE | 02260678 | feven@servintegracion.com | ENDARA VENEGAS FRANCISCO DANILO |
| COMERCIO AL POR MAYOR Y AL POR MENOR; REPARACIÓN DE VEHÍCULOS AUTOMOTORES Y MOTO | PICHINCHA | QUITO | | 2486215 | ivan.yopez@propandina.com.ec | SANCHEZ CASTILLO XIMENA PATRICIA |
| ACTIVIDADES PROFESIONALES, CIENTÍFICAS Y TÉCNICAS. | PICHINCHA | QUITO | CHAUPICRUZ | 022264658 | sysoptima_enterprise@hotmail.com | CERVANTES VELEZ CARLOS EDUARDO |
| COMERCIO AL POR MAYOR Y AL POR MENOR; REPARACIÓN DE VEHÍCULOS AUTOMOTORES Y MOTO | PICHINCHA | QUITO | | 022556149 | pfva2010@yahoo.com | VILLAVICENCIO AGUILAR PATRICIO FERNANDO |
| ACTIVIDADES INMOBILIARIAS. | PICHINCHA | QUITO | SANTA PRISCA | 2225170 | formigal@andinanet.net | MARRACO DE LOS ARCOS ANTONIO |
| COMERCIO AL POR MAYOR Y AL POR MENOR; REPARACIÓN DE VEHÍCULOS AUTOMOTORES Y MOTO | PICHINCHA | QUITO | | 2545093 | guemart@uio.satnet.net | GUERRERO MARTINEZ MAURICIO JAVIER |
| INDUSTRIAS MANUFACTURERAS. | PICHINCHA | QUITO | | 2813337 | ventas@tejipunto.com.ec | VILLA CASTAÑO JUAN CARLOS |
| ACTIVIDADES INMOBILIARIAS. | PICHINCHA | QUITO | | 022020913 | fernandonajas@gmail.com | NAJAS CORTES EMILIO FERNANDO |
| COMERCIO AL POR MAYOR Y AL POR MENOR; REPARACIÓN DE VEHÍCULOS AUTOMOTORES Y MOTO | PICHINCHA | QUITO | | 022568781 | edarsi_finan@andinanet.net | ARIAS LARENAS MILTON DAVID |
| CONSTRUCCIÓN. | PICHINCHA | QUITO | | 2468426 | fernandonajas@gmail.com | ANDINO CASTRO JORGE ANIBAL |
| ACTIVIDADES INMOBILIARIAS. | PICHINCHA | QUITO | | 2986712 | contabilidad-sgranda@hotmail.com | MOLINA SALVADOR JUAN |
| ACTIVIDADES DE SERVICIOS ADMINISTRATIVOS Y DE APOYO. | PICHINCHA | QUITO | | 2411885 | segapro_ventas@hotmail.com | CANO CRUZ GERARDO RUPERTO |
| OTRAS ACTIVIDADES DE SERVICIOS. | PICHINCHA | QUITO | CUMBAYÁ | 022896516 | mesilvaortiz@hotmail.com | BUSTAMANTE MARGARITA ISABEL |
| COMERCIO AL POR MAYOR Y AL POR MENOR; REPARACIÓN DE VEHÍCULOS AUTOMOTORES Y MOTO | PICHINCHA | QUITO | LA MAGDALENA | 2656509 | info@cosertex.com | UTRERAS LOVATO FABIAN HENRY |
| COMERCIO AL POR MAYOR Y AL POR MENOR; REPARACIÓN DE VEHÍCULOS AUTOMOTORES Y MOTO | PICHINCHA | QUITO | | 022375026 | fernandoangulo@gmail.com | ARROYO VELASQUEZ GERMAN PATRICIO |
| COMERCIO AL POR MAYOR Y AL POR MENOR; REPARACIÓN DE VEHÍCULOS AUTOMOTORES Y MOTO | PICHINCHA | QUITO | COTOCOLLAO | 022481781 | segoviamary@dakota.com.ec | SEGOVIA CABRERA MARIA DEL CARMEN |
| COMERCIO AL POR MAYOR Y AL POR MENOR; REPARACIÓN DE VEHÍCULOS AUTOMOTORES Y MOTO | PICHINCHA | QUITO | | 2248423 | avse_consultores@hotmail.com | NARVAEZ GODOV NADYA YADIRA |
| EXPLOTACIÓN DE MINAS Y CANTERAS. | PICHINCHA | QUITO | | 2920840 | grupoooh@interactive.net.ec | MONCAYO LARA ALVA LUCIA |
| ACTIVIDADES DE ALOJAMIENTO Y DE SERVICIO DE COMIDAS. | PICHINCHA | QUITO | | 2235194 | pasosalazar@elpobrediable.com | SALAZAR LARREA FRANCISCO JAVIER |
| COMERCIO AL POR MAYOR Y AL POR MENOR; REPARACIÓN DE VEHÍCULOS AUTOMOTORES Y MOTO | PICHINCHA | QUITO | SAN ISIDRO DEL INCA | 3283557 | genmaq@uio.satnet.net | NEGRETE IZURIETA JAVIER FERNANDO |
| COMERCIO AL POR MAYOR Y AL POR MENOR; REPARACIÓN DE VEHÍCULOS AUTOMOTORES Y MOTO | PICHINCHA | QUITO | EL BATAN | 2264380 | diego.luna@ecua-wagen.com | CHIERUZZI FOCONI LUIGI |
| INDUSTRIAS MANUFACTURERAS. | PICHINCHA | QUITO | | 023520034 | a.espinosa@ztres.com | ESPINOSA HOLGUIN ANDRES |
| AGRICULTURA, GANADERÍA, SILVICULTURA Y PESCA. | PICHINCHA | QUITO | | 2338738 | aaudit@interactive.net.ec | HINKE YMKJE ARENDS LEYSTRA |
| INFORMACIÓN Y COMUNICACIÓN. | PICHINCHA | QUITO | | 022482857 | admin@colonfin.ec | LEON NUÑEZ DIEGO ERNESTO |
| ACTIVIDADES INMOBILIARIAS. | PICHINCHA | QUITO | | 2480084 | probienes@grupoprovitales.com | SUAREZ MORA DIEGO PAUL |
| CONSTRUCCIÓN. | PICHINCHA | QUITO | | 022377701 | miltonoleas@hotmail.com | OLEAS RODRIGUEZ MILTON REMIGIO |
| INDUSTRIAS MANUFACTURERAS. | PICHINCHA | QUITO | COTOCOLLAO | 2472706 | gmartinez@govaira.com | MARTINEZ FERNANDEZ GONZALO |
| COMERCIO AL POR MAYOR Y AL POR MENOR; REPARACIÓN DE VEHÍCULOS AUTOMOTORES Y MOTO | PICHINCHA | QUITO | | 022431987 | patricio.ortiz@paypag.com.ec | ROMAN DAVALOS MARIA DEL CARMEN |
| INFORMACIÓN Y COMUNICACIÓN. | PICHINCHA | QUITO | | 2223419 | ehara@macrocel.com | FREILE FLORES VERONICA CUMANDA |
| CONSTRUCCIÓN. | PICHINCHA | QUITO | IÑAQUITO | 022563147 | apabon@cointec-nacymel.net | ZAMBRANO VERA SONIA SANDRA |
| AGRICULTURA, GANADERÍA, SILVICULTURA Y PESCA. | PICHINCHA | QUITO | | 022249173 | tesoreria@discosmtm.com.ec | SOLIS VELEZ MARIA VICTORIA |
| ACTIVIDADES PROFESIONALES, CIENTÍFICAS Y TÉCNICAS. | PICHINCHA | QUITO | LA CONCEPCIÓN | 2270225 | tenoventas@gmail.com | CONCHA MONTTOYA MELBA |
| TRANSPORTE Y ALMACENAMIENTO. | PICHINCHA | QUITO | | 022382101 | mac@grupopionner.com.ec | CASTRO SALAZAR CARLOS MARCELO |
| COMERCIO AL POR MAYOR Y AL POR MENOR; REPARACIÓN DE VEHÍCULOS AUTOMOTORES Y MOTO | PICHINCHA | QUITO | | 2268461 | emeneas@uio.satnet.net | MENAS PRIETO EDUARDO ADOLFO |
| ENSEÑANZA. | PICHINCHA | QUITO | | 22447351 | dimerino@interactive.net.ec | MERINO NARANJO XAVIER MAURICIO |

| | | | | | | |
|--|-----------|-------|----------------|-----------|-----------------------------------|---|
| INDUSTRIAS MANUFACTURERAS. | PICHINCHA | QUITO | | 022523611 | oaycl@uio.satnet.net | ANDRADE JACOME JAIME OCTAVIO |
| ACTIVIDADES PROFESIONALES, CIENTÍFICAS Y TÉCNICAS. | PICHINCHA | QUITO | | 022986671 | marklaw@marklaw.com.ec | ROMERO ROSALES ANA MARGARITA |
| INDUSTRIAS MANUFACTURERAS. | PICHINCHA | QUITO | | 2479887 | qct@andinanet.net | TOAPANTA MERA FERNANDO XAVIER |
| TRANSPORTE Y ALMACENAMIENTO. | PICHINCHA | QUITO | CHILLOGALLO | 022093764 | lema.sanchez@yahoo.es | COELLO ZAPATA GONZALO HERNAN |
| COMERCIO AL POR MAYOR Y AL POR MENOR; REPARACIÓN DE VEHÍCULOS AUTOMOTORES Y MOTO | PICHINCHA | QUITO | | 022450438 | dinfor@dinforsysmega.com | TAMAYO LOPEZ NESTOR GIOVANNY |
| ACTIVIDADES DE SERVICIOS ADMINISTRATIVOS Y DE APOYO. | PICHINCHA | QUITO | | 2562843 | asesoriarosero@yahoo.es | ESPINOZA ANDRADE JORGE ALEJANDRO |
| ACTIVIDADES PROFESIONALES, CIENTÍFICAS Y TÉCNICAS. | PICHINCHA | QUITO | | 022245440 | grijalva.prueba@hotmail.com | GRIJALVA PABON EDUARDO ENRIQUE |
| ACTIVIDADES DE SERVICIOS ADMINISTRATIVOS Y DE APOYO. | PICHINCHA | QUITO | | 2380802 | arietijssen@gmail.com | HURTADO SUAREZ MARIA DE LOS ANGELES |
| INDUSTRIAS MANUFACTURERAS. | PICHINCHA | QUITO | | 2565785 | mrduenas@hotmail.com | DUEÑAS SALGADO MARIA DEL ROSARIO |
| INDUSTRIAS MANUFACTURERAS. | PICHINCHA | QUITO | | 022800326 | garcontext@garcontext.com | GARCES CALVACHI LUIS HUMBERTO |
| COMERCIO AL POR MAYOR Y AL POR MENOR; REPARACIÓN DE VEHÍCULOS AUTOMOTORES Y MOTO | PICHINCHA | QUITO | CONOCOTO | 022323864 | bjaramillo@gena.com.ec | JARAMILLO OCHOA MARIA BELEN |
| COMERCIO AL POR MAYOR Y AL POR MENOR; REPARACIÓN DE VEHÍCULOS AUTOMOTORES Y MOTO | PICHINCHA | QUITO | CARCELÉN | 2804304 | gerenciaec@stefanbrandt.com.ec | BARROS FLORES EDISON FRANCISCO |
| INFORMACIÓN Y COMUNICACIÓN. | PICHINCHA | QUITO | IÑAQUITO | 6041659 | vwallejo@computad.com | VALLEJO ROJAS WASHINGTON RAMIRO |
| COMERCIO AL POR MAYOR Y AL POR MENOR; REPARACIÓN DE VEHÍCULOS AUTOMOTORES Y MOTO | PICHINCHA | QUITO | EL BATAN | 022256714 | negarcia@panchonet.net | GARCIA CEVALLOS NELSON CARLOS ANIBAL |
| ACTIVIDADES DE SERVICIOS ADMINISTRATIVOS Y DE APOYO. | PICHINCHA | QUITO | | 022591605 | sandra.perez@imgroup.com.ec | PONCE RIVADENEIRA EDGAR JESUS |
| ACTIVIDADES PROFESIONALES, CIENTÍFICAS Y TÉCNICAS. | PICHINCHA | QUITO | MARISCAL SUCRE | 022550072 | contabilidad@five.com.ec | GARCIA MONSALVE MARIELA DEL MAR |
| ACTIVIDADES DE SERVICIOS ADMINISTRATIVOS Y DE APOYO. | PICHINCHA | QUITO | | 2906639 | acotfivs@hotmail.com | MARTINEZ RUIZ RAFAEL CRISTOBAL |
| COMERCIO AL POR MAYOR Y AL POR MENOR; REPARACIÓN DE VEHÍCULOS AUTOMOTORES Y MOTO | PICHINCHA | QUITO | | 2247354 | produemega@punto.net.ec | DARQUEA NEGRETE JUAN CARLOS |
| COMERCIO AL POR MAYOR Y AL POR MENOR; REPARACIÓN DE VEHÍCULOS AUTOMOTORES Y MOTO | PICHINCHA | QUITO | SANTA PRISCA | 2553553 | patricio.ordonez@fcs.com.ec | ORDOÑEZ IVAN PATRICIO |
| COMERCIO AL POR MAYOR Y AL POR MENOR; REPARACIÓN DE VEHÍCULOS AUTOMOTORES Y MOTO | PICHINCHA | QUITO | | 2409932 | mdmora@artepapel.com.ec | MORA GALARRAGA MARIA DOLORES |
| ACTIVIDADES DE SERVICIOS ADMINISTRATIVOS Y DE APOYO. | PICHINCHA | QUITO | SANTA PRISCA | 2557342 | enlacemu@uio.satnet.net | CASTILLO REYES KAREN IBETH |
| INFORMACIÓN Y COMUNICACIÓN. | PICHINCHA | QUITO | | 2920201 | gzurita@majestad.tv | RIVERA SALCEDO EVELYN DAYANA |
| ACTIVIDADES PROFESIONALES, CIENTÍFICAS Y TÉCNICAS. | PICHINCHA | QUITO | IÑAQUITO | 026000370 | mguanoliquin@mentefactura.com | GALINDO ZAPATA JOSE FERNANDO |
| INDUSTRIAS MANUFACTURERAS. | PICHINCHA | QUITO | COTOCOLLAO | 2485422 | salome.solis@ec.pwc.com | FLOR LOPEZ MARIO ALEJANDRO |
| ACTIVIDADES DE ATENCIÓN DE LA SALUD HUMANA Y DE ASISTENCIA SOCIAL. | PICHINCHA | QUITO | | 2452501 | jruiz@cidocenter.com | ZAPATA CASARES MARIO |
| ACTIVIDADES PROFESIONALES, CIENTÍFICAS Y TÉCNICAS. | PICHINCHA | QUITO | MARISCAL SUCRE | 2551930 | cia_vericonconsulting@yahoo.es | VILLEGAS TORRES PATRICIO GABRIEL |
| COMERCIO AL POR MAYOR Y AL POR MENOR; REPARACIÓN DE VEHÍCULOS AUTOMOTORES Y MOTO | PICHINCHA | QUITO | COTOCOLLAO | 2476968 | margarita_m@aic.com.ec | BRIONES FLORES FELIX SANTIAGO EFRAIN |
| CONSTRUCCIÓN. | PICHINCHA | QUITO | | 2569927 | fluidos2@uio.satnet.net | UBIDIA MARIN ADOLFO MAURICIO |
| TRANSPORTE Y ALMACENAMIENTO. | PICHINCHA | QUITO | COTOCOLLAO | 2491355 | gladys@gbasesoriacontable.com | DE LA TORRE BOLAÑOS JOSE ROBERTO |
| COMERCIO AL POR MAYOR Y AL POR MENOR; REPARACIÓN DE VEHÍCULOS AUTOMOTORES Y MOTO | PICHINCHA | QUITO | CUMBAYÁ | 026038868 | mresco@zaphir.net | CRESPO VASQUEZ MARCO TEODORO |
| INDUSTRIAS MANUFACTURERAS. | PICHINCHA | QUITO | CHAUPICRUZ | 022245980 | apcobo@panambato.com | MANZANO AGUILAR ROSARIO YOLANDA |
| SUMINISTRO DE ELECTRICIDAD, GAS, VAPOR Y AIRE ACONDICIONADO. | PICHINCHA | QUITO | | 023230141 | escobarm@nobleenergyinc.com | JAY POUNDS RANDALL |
| ACTIVIDADES PROFESIONALES, CIENTÍFICAS Y TÉCNICAS. | PICHINCHA | QUITO | | 2440833 | energyco@allenergyworld.com | LEMA ORTEGA JOSE VICENTE |
| CONSTRUCCIÓN. | PICHINCHA | QUITO | EL BATAN | 2229-451 | captagua@cablemodem.com.ec | RODRIGUEZ HIDALGO BOLIVAR STALIN |
| ACTIVIDADES PROFESIONALES, CIENTÍFICAS Y TÉCNICAS. | PICHINCHA | QUITO | LLANO CHICO | 3264800 | e6vasquez@hotmail.com | VASQUEZ IZURIETA EDGAR ALFREDO |
| ACTIVIDADES PROFESIONALES, CIENTÍFICAS Y TÉCNICAS. | PICHINCHA | QUITO | | 2501281 | gerencia@apoyoempresarial.com.ec | OLEAS FIALLOS FRANKLIN WLADIMIR |
| COMERCIO AL POR MAYOR Y AL POR MENOR; REPARACIÓN DE VEHÍCULOS AUTOMOTORES Y MOTO | PICHINCHA | QUITO | CUMBAYÁ | 2893260 | matelbras@hotmail.com | HERRERA CORRALES MERCEDES ELIZABETH |
| INDUSTRIAS MANUFACTURERAS. | PICHINCHA | QUITO | LA CONCEPCIÓN | 033319710 | ldanielgm@hotmail.com | HERRAN HERRERA FEDERICO |
| EXPLOTACIÓN DE MINAS Y CANTERAS. | PICHINCHA | QUITO | | 2979495 | pulloa@slb.com | RICALDI SOVERO ROGELIO |
| ACTIVIDADES PROFESIONALES, CIENTÍFICAS Y TÉCNICAS. | PICHINCHA | QUITO | | 2454628 | infor@aguirreyasociados.ec | AGUIRRE SOLIS NELSON GONZALO |
| ACTIVIDADES PROFESIONALES, CIENTÍFICAS Y TÉCNICAS. | PICHINCHA | QUITO | | 22456260 | gerencia@mercapro.net | JAIMES ASENCIOS ROGER TEOBALDO |
| ACTIVIDADES DE SERVICIOS ADMINISTRATIVOS Y DE APOYO. | PICHINCHA | QUITO | | 3464318 | soluciones_contables1@hotmail.com | HERNANDEZ PEÑAHERRERA CECILIA DE LAS MERCEDES |
| ACTIVIDADES PROFESIONALES, CIENTÍFICAS Y TÉCNICAS. | PICHINCHA | QUITO | | 2864082 | petroafinsa1@hotmail.com | CHAVEZ MEDINA RODRIGO WILSON |
| TRANSPORTE Y ALMACENAMIENTO. | PICHINCHA | QUITO | | 2556088 | leonardo_52@hotmail.es | ROSAS ROSAS DIMAS ARNULFO |
| COMERCIO AL POR MAYOR Y AL POR MENOR; REPARACIÓN DE VEHÍCULOS AUTOMOTORES Y MOTO | PICHINCHA | QUITO | | 022655371 | gerencia@imparve.com | VELASCO CHAVEZ ADRIANA PAOLA |
| COMERCIO AL POR MAYOR Y AL POR MENOR; REPARACIÓN DE VEHÍCULOS AUTOMOTORES Y MOTO | PICHINCHA | QUITO | | 026044102 | p.molina@molinario-ltd.com | MOLINA ROJAS LUIS FERNANDO |
| INDUSTRIAS MANUFACTURERAS. | PICHINCHA | QUITO | | 023316130 | compuprintnet@uio.satnet.net | MORALES DIONISIO ANA GABRIELA |
| TRANSPORTE Y ALMACENAMIENTO. | PICHINCHA | QUITO | | 022477488 | jgutierrez@sytsa.com.ec | CHAVEZ ORTIZ LUIS ARTURO |
| ACTIVIDADES PROFESIONALES, CIENTÍFICAS Y TÉCNICAS. | PICHINCHA | QUITO | | 023332759 | pilar@overnightsolutions.org | HIGHLLEY ROBERT HARRISON |
| COMERCIO AL POR MAYOR Y AL POR MENOR; REPARACIÓN DE VEHÍCULOS AUTOMOTORES Y MOTO | PICHINCHA | QUITO | | 2553284 | josejose51@yahoo.es | EGUES RIOS LUIS FELIPE |
| ACTIVIDADES DE SERVICIOS ADMINISTRATIVOS Y DE APOYO. | PICHINCHA | QUITO | | 022234930 | cycgsegv_2000@hotmail.com | CORREA GORDILLO HERNAN ESTUARDO |
| COMERCIO AL POR MAYOR Y AL POR MENOR; REPARACIÓN DE VEHÍCULOS AUTOMOTORES Y MOTO | PICHINCHA | QUITO | IÑAQUITO | 2452859 | nomina@egasyasociados.com | MONTEROS PALACIOS CARLOS JULIO |
| COMERCIO AL POR MAYOR Y AL POR MENOR; REPARACIÓN DE VEHÍCULOS AUTOMOTORES Y MOTO | PICHINCHA | QUITO | CHILLOGALLO | 2622160 | broman@globaltires.com.ec | ROMAN BAJAÑA BYRON ANTONIO |
| COMERCIO AL POR MAYOR Y AL POR MENOR; REPARACIÓN DE VEHÍCULOS AUTOMOTORES Y MOTO | PICHINCHA | QUITO | | 022441631 | pablo.e@espinosapaez.com | ESPINOSA ESPINOSA PABLO ESTEVAN |
| ACTIVIDADES FINANCIERAS Y DE SEGUROS. | PICHINCHA | QUITO | | 2544389 | masalazar@gestorinc.com | CRESPO NIETO JUAN ESTEBAN |
| INFORMACIÓN Y COMUNICACIÓN. | PICHINCHA | QUITO | | 2465488 | paulina@arevaloyasociados.net | ALMEIDA BUCHELI NATALIA |
| INDUSTRIAS MANUFACTURERAS. | PICHINCHA | QUITO | | 2395255 | lpesantez@hotmail.com | PESANTEZ ACOSTA LEONARDO SALOMON |
| TRANSPORTE Y ALMACENAMIENTO. | PICHINCHA | QUITO | | 026036510 | marcelo.toscano.vaca@gmail.com | MOGOLLON CEVALLOS JUAN ALIPIO |
| COMERCIO AL POR MAYOR Y AL POR MENOR; REPARACIÓN DE VEHÍCULOS AUTOMOTORES Y MOTO | PICHINCHA | QUITO | | 022242361 | gloris1501@hotmail.com | MAFLA CARRANCO WILLIAM FERNANDO |
| TRANSPORTE Y ALMACENAMIENTO. | PICHINCHA | QUITO | | 02023570 | univiatca@hotmail.com | HERRERA DUCHE FREDY VINICIO |
| TRANSPORTE Y ALMACENAMIENTO. | PICHINCHA | QUITO | | 022276828 | paulina@arevaloyasociados.net | GUERRON FLORES FABIAN STALYNG |
| CONSTRUCCIÓN. | PICHINCHA | QUITO | COTOCOLLAO | 3827740 | condutoec@conduto.com | DRAPER ROBIN WILLIAM |
| ACTIVIDADES DE SERVICIOS ADMINISTRATIVOS Y DE APOYO. | PICHINCHA | QUITO | | 2815360 | edese SEGURIDAD@hotmail.com | CIFUENTES FLORES CARLOS ALSURO |

| | | | | | |
|--|-----------|-------|------------|--------------------------------------|---|
| ACTIVIDADES DE SERVICIOS ADMINISTRATIVOS Y DE APOYO. | PICHINCHA | QUITO | 022247601 | gerencia@karolinaherrera.com | MONCAYO ARAUJO ROSA ELIZABETH |
| INDUSTRIAS MANUFACTURERAS. | PICHINCHA | QUITO | 022473200 | info@oyempaques.com | ZALDUMBIDE LASSO XIMENA YURINA |
| COMERCIO AL POR MAYOR Y AL POR MENOR; REPARACIÓN DE VEHÍCULOS AUTOMOTORES Y MOTO | PICHINCHA | QUITO | 2891121 | rmetalbosco@YAHOO.COM | MALDONADO BUSTILLOS RAFAEL OSWALDO |
| INDUSTRIAS MANUFACTURERAS. | PICHINCHA | QUITO | 022612419 | patriciosampedro17@yahoo.es | CHAVEZ SEGARRA WILLIAM VINICIO |
| COMERCIO AL POR MAYOR Y AL POR MENOR; REPARACIÓN DE VEHÍCULOS AUTOMOTORES Y MOTO | PICHINCHA | QUITO | 2350769 | pizurieta@legacy-sa.com | IZURIETA SILVA PABLO RODRIGO |
| COMERCIO AL POR MAYOR Y AL POR MENOR; REPARACIÓN DE VEHÍCULOS AUTOMOTORES Y MOTO | PICHINCHA | QUITO | 0226011275 | anibal.trujillo@omnilife.com | DELGADO DE LA TORRE JUAN CARLOS |
| COMERCIO AL POR MAYOR Y AL POR MENOR; REPARACIÓN DE VEHÍCULOS AUTOMOTORES Y MOTO | PICHINCHA | QUITO | 02223744 | marco.guevara@grupomaxi.com.ec | GUEVARA MERA MARCO PATRICIO |
| COMERCIO AL POR MAYOR Y AL POR MENOR; REPARACIÓN DE VEHÍCULOS AUTOMOTORES Y MOTO | PICHINCHA | QUITO | 2555635 | jcubas@plandecompras.com | CUBAS LOPEZ JULIO CESAR |
| ACTIVIDADES PROFESIONALES, CIENTÍFICAS Y TÉCNICAS. | PICHINCHA | QUITO | 2503459 | gerenciageneral@auditoressbv.com | MOSQUERA LANDETA JOSE EDWIN |
| ACTIVIDADES PROFESIONALES, CIENTÍFICAS Y TÉCNICAS. | PICHINCHA | QUITO | 22908616 | wmorales@morales-asociados.com.ec | MORALES PILATAJI WILLIAM LIBARDI |
| INDUSTRIAS MANUFACTURERAS. | PICHINCHA | QUITO | 3081537 | gerencia.g@industriasomega.com | ALVAREZ NARANJO GONZALO ESTEBAN |
| INDUSTRIAS MANUFACTURERAS. | PICHINCHA | QUITO | 2285262 | caravana1985@hotmail.com | ASHRAFI SAMEI MANUCHER |
| COMERCIO AL POR MAYOR Y AL POR MENOR; REPARACIÓN DE VEHÍCULOS AUTOMOTORES Y MOTO | PICHINCHA | QUITO | 2245293 | arista_asesoria@hotmail.com | BURGOS PAREDES ANGEL ISAC |
| ACTIVIDADES DE SERVICIOS ADMINISTRATIVOS Y DE APOYO. | PICHINCHA | QUITO | 022233942 | hernanalvarezp@hotmail.com | MOLINA VILLEGAS EDWIN FERNANDO |
| COMERCIO AL POR MAYOR Y AL POR MENOR; REPARACIÓN DE VEHÍCULOS AUTOMOTORES Y MOTO | PICHINCHA | QUITO | 2531191 | servipor@uio.satnet.net | AREVALO ROMERO ROBINSON TADEO |
| INDUSTRIAS MANUFACTURERAS. | PICHINCHA | QUITO | 2476963 | tecnifaissa@gmail.com | COBOS MUÑOZ MIGUEL ANTONIO |
| COMERCIO AL POR MAYOR Y AL POR MENOR; REPARACIÓN DE VEHÍCULOS AUTOMOTORES Y MOTO | PICHINCHA | QUITO | 022592914 | arcompan@uio.satnet.net | ALMEIDA ROBALINO MARIO NEPTALI |
| ACTIVIDADES INMOBILIARIAS. | PICHINCHA | QUITO | 4007800 | mgalarza@pbplaw.com | PEREZ ARTETA SEBASTIAN |
| ACTIVIDADES DE ATENCIÓN DE LA SALUD HUMANA Y DE ASISTENCIA SOCIAL. | PICHINCHA | QUITO | 022253880 | clincatlas@hotmail.com | ESPARZA GUARNIZO CARLOS VICENTE |
| COMERCIO AL POR MAYOR Y AL POR MENOR; REPARACIÓN DE VEHÍCULOS AUTOMOTORES Y MOTO | PICHINCHA | QUITO | 022562839 | dribadeneira@worldcel.net | RIVADENEIRA ALVEAR DANIELA ALEJANDRA |
| ACTIVIDADES DE SERVICIOS ADMINISTRATIVOS Y DE APOYO. | PICHINCHA | QUITO | 3260386 | tetsa_medio@hotmail.com | LEDESMA VARGAS YASILA VIOLETA |
| ACTIVIDADES DE SERVICIOS ADMINISTRATIVOS Y DE APOYO. | PICHINCHA | QUITO | 22613567 | dintel@hotmail.es | ESPINOSA GALLARDO MANUEL EDISON |
| ACTIVIDADES DE SERVICIOS ADMINISTRATIVOS Y DE APOYO. | PICHINCHA | QUITO | 3303151 | sol_total_sa@yahoo.com | POVEDA HURTADO PABLO SEBASTIAN |
| ACTIVIDADES PROFESIONALES, CIENTÍFICAS Y TÉCNICAS. | PICHINCHA | QUITO | 2468426 | fernandonajjas@gmail.com | NAJAS RAAD JUAN FRANCISCO |
| COMERCIO AL POR MAYOR Y AL POR MENOR; REPARACIÓN DE VEHÍCULOS AUTOMOTORES Y MOTO | PICHINCHA | QUITO | 3331050 | info.ecuador@carval.com.ec | VALLECILLA MARTINEZ LILIANA |
| ACTIVIDADES PROFESIONALES, CIENTÍFICAS Y TÉCNICAS. | PICHINCHA | QUITO | 22394029 | ely_araujo@hotmail.com | GOYES NOBOA LORENA ISABEL |
| INDUSTRIAS MANUFACTURERAS. | PICHINCHA | QUITO | 022472898 | contabilidad@promogiro.com | BUENO VILLACORTA ANDRES |
| ACTIVIDADES FINANCIERAS Y DE SEGUROS. | PICHINCHA | QUITO | 022261817 | patopena@legalecuador.com | PEÑA ROMERO ORLANDO PATRICIO |
| ACTIVIDADES DE ALOJAMIENTO Y DE SERVICIO DE COMIDAS. | PICHINCHA | QUITO | 2272665 | anitacast2000@yahoo.com.mx | ARMAS MEJIA ERNESTO GUILLERMO |
| ACTIVIDADES DE SERVICIOS ADMINISTRATIVOS Y DE APOYO. | PICHINCHA | QUITO | 2461059 | contabilidad@springtravelecuador.com | RIOS VELASQUEZ LORENA ALEXANDRA |
| INFORMACIÓN Y COMUNICACIÓN. | PICHINCHA | QUITO | 2278032 | elizabethmoya_8@hotmail.com | HERRERA RAMIREZ JUAN CARLOS |
| CONSTRUCCIÓN. | PICHINCHA | QUITO | 022271669 | fbm@andinanet.net | BALAREZO MURILLO LUIS FERNANDO |
| INDUSTRIAS MANUFACTURERAS. | PICHINCHA | QUITO | 022474213 | buba@andinanet.net | BUENO VILLACORTA JOSE EDUARDO |
| ACTIVIDADES DE SERVICIOS ADMINISTRATIVOS Y DE APOYO. | PICHINCHA | QUITO | 2813166 | empresasbosse@yahoo.com | GAYBOR NUÑEZ NINFA VILMA |
| CONSTRUCCIÓN. | PICHINCHA | QUITO | 2260705 | info@dmconstrucciones.com | ZAMBRANO VERGARA LEIDA MARIA |
| COMERCIO AL POR MAYOR Y AL POR MENOR; REPARACIÓN DE VEHÍCULOS AUTOMOTORES Y MOTO | PICHINCHA | QUITO | 2256924 | geosolutions@andinanet.net | MORENO MANZANO MARIO GUALBERTO |
| COMERCIO AL POR MAYOR Y AL POR MENOR; REPARACIÓN DE VEHÍCULOS AUTOMOTORES Y MOTO | PICHINCHA | QUITO | 2909378 | bolivar@securitybgm.com | GONZALEZ ALVAREZ BOLIVAR MARCELO |
| ACTIVIDADES DE ATENCIÓN DE LA SALUD HUMANA Y DE ASISTENCIA SOCIAL. | PICHINCHA | QUITO | 2541151 | cruzpachano@yahoo.com | CRUZ ESPINOZA FRANCISCO ANTONIO |
| COMERCIO AL POR MAYOR Y AL POR MENOR; REPARACIÓN DE VEHÍCULOS AUTOMOTORES Y MOTO | PICHINCHA | QUITO | 2409508 | ramiroaviles@vidinternacional.com.ec | AVILES CARRERA RAMIRO SEBASTIAN |
| ACTIVIDADES DE SERVICIOS ADMINISTRATIVOS Y DE APOYO. | PICHINCHA | QUITO | 2491863 | ebuitron@prk.com.ec | COBO COBA FRANCISCO ANIBAL |
| INDUSTRIAS MANUFACTURERAS. | PICHINCHA | QUITO | 2500901 | jyang@industrialkkraee.com | YING HSUEH LING LIAU |
| COMERCIO AL POR MAYOR Y AL POR MENOR; REPARACIÓN DE VEHÍCULOS AUTOMOTORES Y MOTO | PICHINCHA | QUITO | 023463655 | dorothy8@gmail.com | MORCILLO DEMERA DOROTHY ALEXANDRA |
| INDUSTRIAS MANUFACTURERAS. | PICHINCHA | QUITO | 26001244 | contabilidad@fabara.ec | MOGGIO MARIA CRISTINA |
| COMERCIO AL POR MAYOR Y AL POR MENOR; REPARACIÓN DE VEHÍCULOS AUTOMOTORES Y MOTO | PICHINCHA | QUITO | 2236643 | algalberto@msn.com | LOPEZ GONZALEZ GUILLERMO ENRIQUE |
| ACTIVIDADES DE SERVICIOS ADMINISTRATIVOS Y DE APOYO. | PICHINCHA | QUITO | 022431278 | personalclean@andinanet.net | ESPINOSA DE LA TORRE JUAN PABLO |
| ACTIVIDADES PROFESIONALES, CIENTÍFICAS Y TÉCNICAS. | PICHINCHA | QUITO | 2436952 | keyctct@yahoo.com | CARRERA CARRERA ROBERTO |
| INDUSTRIAS MANUFACTURERAS. | PICHINCHA | QUITO | 2861087 | texpad@textilpadilla.com.ec | PADILLA POZO WLADIMIR VICENTE LENIN |
| EXPLOTACIÓN DE MINAS Y CANTERAS. | PICHINCHA | QUITO | 023964600 | margarita.cueva@pacifpetrol.com | PETROLEOS DEL PACIFICO S.A. PACIFPETROL |
| ACTIVIDADES INMOBILIARIAS. | PICHINCHA | QUITO | 2233434 | viterigloria@hotmail.com | VITERI CHECA GLORIA DEL CARMEN |
| INFORMACIÓN Y COMUNICACIÓN. | PICHINCHA | QUITO | 022451326 | javiertapia@aguirreyasociados.ec | SERRANO SANCHEZ JUAN FERNANDO |
| INDUSTRIAS MANUFACTURERAS. | PICHINCHA | QUITO | 023820832 | jc_valenzuela10@hotmail.com | VALENZUELA DIAZ MARCO FERNANDO |
| COMERCIO AL POR MAYOR Y AL POR MENOR; REPARACIÓN DE VEHÍCULOS AUTOMOTORES Y MOTO | PICHINCHA | QUITO | 3318878 | bridgecom@bridgecomcorp.com | SANCHEZ ANDINO MOISES JOSUE |
| COMERCIO AL POR MAYOR Y AL POR MENOR; REPARACIÓN DE VEHÍCULOS AUTOMOTORES Y MOTO | PICHINCHA | QUITO | 022553110 | medical.sosorio@gmail.com | TORRES MIÑO DIEGO MAURICIO |
| ACTIVIDADES DE ALOJAMIENTO Y DE SERVICIO DE COMIDAS. | PICHINCHA | QUITO | 022280282 | posadacolonial@yahoo.com | ESPINOSA VALENCIA MARIA TERESA |
| OTRAS ACTIVIDADES DE SERVICIOS. | PICHINCHA | QUITO | 2411425 | carmenlvaraz@ups.com | ELSIDIE SCHWALBE LUIS FELIPE |
| COMERCIO AL POR MAYOR Y AL POR MENOR; REPARACIÓN DE VEHÍCULOS AUTOMOTORES Y MOTO | PICHINCHA | QUITO | 2597523 | coimfre@hotmail.com | FREIRE NUÑEZ FRANKLIN LEONARDO |
| INDUSTRIAS MANUFACTURERAS. | PICHINCHA | QUITO | 022591587 | textinel@yahoo.es | ESPINEL ARIAS RAFAEL EDUARDO |
| COMERCIO AL POR MAYOR Y AL POR MENOR; REPARACIÓN DE VEHÍCULOS AUTOMOTORES Y MOTO | PICHINCHA | QUITO | 022385505 | feloavellan@gmail.com | ANDRADE ARIZALA LASSING AMIRA |
| ACTIVIDADES DE ALOJAMIENTO Y DE SERVICIO DE COMIDAS. | PICHINCHA | QUITO | 2444170 | davidpaez@multiapoyo.com.ec | MARTINEZ REYES JUAN FERNANDO |
| COMERCIO AL POR MAYOR Y AL POR MENOR; REPARACIÓN DE VEHÍCULOS AUTOMOTORES Y MOTO | PICHINCHA | QUITO | 2956472 | magg_vip@hotmail.com | GUTIERREZ GARCIA MILTON ANDRES |
| ACTIVIDADES INMOBILIARIAS. | PICHINCHA | QUITO | 022240351 | promociclo@uio.satnet.net | HERNANDEZ ROBALINO GLORIA GUADALUPE |
| CONSTRUCCIÓN. | PICHINCHA | QUITO | 022452053 | redintegral@cablemodem.com.ec | AYALA NARVAEZ SARA JANETH |
| ACTIVIDADES DE SERVICIOS ADMINISTRATIVOS Y DE APOYO. | PICHINCHA | QUITO | 2228385 | contabilidad@andeantc.com | ORDOÑEZ CHICAIZA VERONICA RAQUEL |

| | | | | | | |
|--|-----------|-------|---------------------|------------|-------------------------------------|---|
| ACTIVIDADES PROFESIONALES, CIENTÍFICAS Y TÉCNICAS. | PICHINCHA | QUITO | | 022278249 | pacosta@congeninpa.com | ACOSTA MORALES PABLO GEOVANI |
| CONSTRUCCIÓN. | PICHINCHA | QUITO | | 2408839 | bioacero@uio.satnet.net | ENDARA RODRIGUEZ CHRISTIAN LUDJERIO |
| COMERCIO AL POR MAYOR Y AL POR MENOR; REPARACIÓN DE VEHÍCULOS AUTOMOTORES Y MOTO | PICHINCHA | QUITO | | 2261342 | vicente.carrera@importtagriflor.com | CARRERA BRACHO VICENTE HERNANDO |
| ACTIVIDADES DE SERVICIOS ADMINISTRATIVOS Y DE APOYO. | PICHINCHA | QUITO | EL BATAN | 022508798 | viarcont@hotmail.com | SOSA IDARRAGA FREDDY ALEXANDER |
| COMERCIO AL POR MAYOR Y AL POR MENOR; REPARACIÓN DE VEHÍCULOS AUTOMOTORES Y MOTO | PICHINCHA | QUITO | PUENGASÍ | 023191593 | pjzevallosc@andinanet.net | ZEVALLOS CORDOVA PATRICIO JACINTO |
| ACTIVIDADES INMOBILIARIAS. | PICHINCHA | QUITO | | 2234065 | fcifuentes@ryp.com.ec | PAZMIÑO BLOMBERG ALVARO ALEJANDRO |
| ACTIVIDADES PROFESIONALES, CIENTÍFICAS Y TÉCNICAS. | PICHINCHA | QUITO | | 022862548 | aseconfin@hotmail.com | SALVADOR TERAN MARIA JOSE |
| ACTIVIDADES FINANCIERAS Y DE SEGUROS. | PICHINCHA | QUITO | | 2455359 | comercial@wwto.com.ec | CADENA PATRICIA DE LOS ANGELES |
| EXPLOTACIÓN DE MINAS Y CANTERAS. | PICHINCHA | QUITO | EL BATAN | 025120160 | apabon@kyriostrust.com | SCHWARZ HEREDIA GERMAN ALBERTO |
| ACTIVIDADES DE SERVICIOS ADMINISTRATIVOS Y DE APOYO. | PICHINCHA | QUITO | IÑAQUITO | 022273308 | dchaves@seprofin.com | CUESTA VINUEZA SANTIAGO |
| INDUSTRIAS MANUFACTURERAS. | PICHINCHA | QUITO | | 2820509 | contabilidad@polipack.com.ec | ZAIDAN GATTAS JORGE NICOLAS |
| INDUSTRIAS MANUFACTURERAS. | PICHINCHA | QUITO | | 2556615 | santy_q@hotmail.com | GUZMAN RUBIO LUIS FRANCISCO |
| COMERCIO AL POR MAYOR Y AL POR MENOR; REPARACIÓN DE VEHÍCULOS AUTOMOTORES Y MOTO | PICHINCHA | QUITO | | 022405778 | prodriguez@hogarec.com | RODRIGUEZ REYES PABLO FERNANDO |
| COMERCIO AL POR MAYOR Y AL POR MENOR; REPARACIÓN DE VEHÍCULOS AUTOMOTORES Y MOTO | PICHINCHA | QUITO | COCHAPAMBA | 3316920 | contabilidad.alco@andinanet.net | DAVILA MARTINEZ JAIME EDUARDO |
| ACTIVIDADES PROFESIONALES, CIENTÍFICAS Y TÉCNICAS. | PICHINCHA | QUITO | | 2528019 | peter.ayarza@walsh.ec | THURBER HARTLEY MARK |
| INDUSTRIAS MANUFACTURERAS. | PICHINCHA | QUITO | | 0222021187 | chaupiestancia@aol.com | ANDRADE VAREA MIGUEL ANGEL EDUARDO |
| ACTIVIDADES INMOBILIARIAS. | PICHINCHA | QUITO | | 2461330 | wannialuisa@gmail.com | NOBOA RIBADENEIRA WANNIA LUISA |
| EXPLOTACIÓN DE MINAS Y CANTERAS. | PICHINCHA | QUITO | | 022459233 | joseromu@yahoo.es | PINOS MANZANO JAIME GUALBERTO |
| COMERCIO AL POR MAYOR Y AL POR MENOR; REPARACIÓN DE VEHÍCULOS AUTOMOTORES Y MOTO | PICHINCHA | QUITO | | 2254088 | sbconsultoresuio@hotmail.com | BENITEZ CABEZAS MARIA BELEN |
| INDUSTRIAS MANUFACTURERAS. | PICHINCHA | QUITO | | 022233017 | ventas@quigapel.com | REVILLA ROBER VICENTE |
| TRANSPORTE Y ALMACENAMIENTO. | PICHINCHA | QUITO | LA CONCEPCIÓN | 2440867 | contabilidad5@conectiflor.com | RULE DEAN EDWARD |
| ACTIVIDADES DE SERVICIOS ADMINISTRATIVOS Y DE APOYO. | PICHINCHA | QUITO | LA CONCEPCIÓN | 2274636 | margaritabastidascps@hotmail.com | TORRES PERUGACHI CARLOS FRANCISCO |
| COMERCIO AL POR MAYOR Y AL POR MENOR; REPARACIÓN DE VEHÍCULOS AUTOMOTORES Y MOTO | PICHINCHA | QUITO | EL BATAN | 023333178 | ccaveg@hotmail.com | ROCA MERA SANDRA ARACELY |
| COMERCIO AL POR MAYOR Y AL POR MENOR; REPARACIÓN DE VEHÍCULOS AUTOMOTORES Y MOTO | PICHINCHA | QUITO | SANTA PRISCA | 2501595 | gromero@point.com.ec | TEJADA ROSERO SANTIAGO FABIAN |
| ACTIVIDADES INMOBILIARIAS. | PICHINCHA | QUITO | | 022469855 | jorgesory@hotmail.com | ROBALINO LOPEZ ZULMA ELIZABETH |
| ACTIVIDADES DE SERVICIOS ADMINISTRATIVOS Y DE APOYO. | PICHINCHA | QUITO | | 022244261 | zhukov@uio.satnet.net | ARGUDO PALACIOS AUGUSTO OSWALDO |
| INFORMACIÓN Y COMUNICACIÓN. | PICHINCHA | QUITO | | 022463522 | contabilidad@enlacedigital.com | ZURITA BERRU ANDRES GONZALO |
| ACTIVIDADES DE SERVICIOS ADMINISTRATIVOS Y DE APOYO. | PICHINCHA | QUITO | | 2552730 | intisaya@gmail.com | GALARZA MOLINA EDWARD OLMEDO |
| COMERCIO AL POR MAYOR Y AL POR MENOR; REPARACIÓN DE VEHÍCULOS AUTOMOTORES Y MOTO | PICHINCHA | QUITO | SAN ISIDRO DEL INCA | 023284210 | xavierlozadau@hotmail.com | LOZADA ULLOA XAVIER ENRIQUE |
| COMERCIO AL POR MAYOR Y AL POR MENOR; REPARACIÓN DE VEHÍCULOS AUTOMOTORES Y MOTO | PICHINCHA | QUITO | | 022417417 | aucotrin@gmail.com | KIM NAM HYUN KYUNG |
| COMERCIO AL POR MAYOR Y AL POR MENOR; REPARACIÓN DE VEHÍCULOS AUTOMOTORES Y MOTO | PICHINCHA | QUITO | | 2549452 | ecuacompu@andinanet.net | SUAREZ SIERRA JUAN CARLOS |
| COMERCIO AL POR MAYOR Y AL POR MENOR; REPARACIÓN DE VEHÍCULOS AUTOMOTORES Y MOTO | PICHINCHA | QUITO | COTOCOLLAO | 022807370 | rodotruck@andinanet.net | POZO ORDOÑEZ LUIS ERNESTO |
| ACTIVIDADES PROFESIONALES, CIENTÍFICAS Y TÉCNICAS. | PICHINCHA | QUITO | | 022452139 | disein@disalazar.com | SALAZAR LOZADA DIEGO GERMAN |
| COMERCIO AL POR MAYOR Y AL POR MENOR; REPARACIÓN DE VEHÍCULOS AUTOMOTORES Y MOTO | PICHINCHA | QUITO | COMITÉ DEL PUEBLO | 2440831 | proveedores@ecuaonline.net | ESCALANTE MORILLO FREDDY PAVEL |
| INDUSTRIAS MANUFACTURERAS. | PICHINCHA | QUITO | IÑAQUITO | 3333663 | mission@mission-petroleum.com | MORA ARGUELLO FREDY MAXIMILIANO |
| ACTIVIDADES PROFESIONALES, CIENTÍFICAS Y TÉCNICAS. | PICHINCHA | QUITO | | 022903914 | parevalo@laralarco.com.ec | AREVALO AGUILAR PAULO CESAR |
| INDUSTRIAS MANUFACTURERAS. | PICHINCHA | QUITO | | 2416148 | info@mosselle-intaglios.com | ESCOBAR ABAL MARIA DEL ROSARIO |
| COMERCIO AL POR MAYOR Y AL POR MENOR; REPARACIÓN DE VEHÍCULOS AUTOMOTORES Y MOTO | PICHINCHA | QUITO | | 022473198 | d.ecuador@pinturasevery.com.co | GIRALDO PINEDA MARIA FERNANDA |
| COMERCIO AL POR MAYOR Y AL POR MENOR; REPARACIÓN DE VEHÍCULOS AUTOMOTORES Y MOTO | PICHINCHA | QUITO | IÑAQUITO | 2523937 | jose.zegers@ymail.com | ZEGERS VITERI JOSE LUIS |
| ACTIVIDADES DE ATENCIÓN DE LA SALUD HUMANA Y DE ASISTENCIA SOCIAL. | PICHINCHA | QUITO | | 3980100 EX | ximebeta8@hotmail.com | ZAMBRANO CUEVA MONICA DE LOS ANGELES |
| COMERCIO AL POR MAYOR Y AL POR MENOR; REPARACIÓN DE VEHÍCULOS AUTOMOTORES Y MOTO | PICHINCHA | QUITO | | 2810731 | myrianmi@hotmail.com | OJEDA JIJON DIEGO RICARDO |
| COMERCIO AL POR MAYOR Y AL POR MENOR; REPARACIÓN DE VEHÍCULOS AUTOMOTORES Y MOTO | PICHINCHA | QUITO | IÑAQUITO | 02246830 | alalrep@uio.satnet.net | ATSUSHI UCHIDA HAYASHI |
| ACTIVIDADES DE SERVICIOS ADMINISTRATIVOS Y DE APOYO. | PICHINCHA | QUITO | | 022451264 | epseguridad@punto.net.ec | GALLARDO IDROVO FRANCISCO JAVIER |
| INDUSTRIAS MANUFACTURERAS. | PICHINCHA | QUITO | | 022951579 | luciacade@yahoo.com | JIJON GARCIA INES DE LOS ANGELES |
| ACTIVIDADES DE SERVICIOS ADMINISTRATIVOS Y DE APOYO. | PICHINCHA | QUITO | | 3018019 | sotoponce1@hotmail.com | SOTO PONCE SEGUNDO EFREN |
| CONSTRUCCIÓN. | PICHINCHA | QUITO | IÑAQUITO | 022568100 | tandagoya@us-constructores.com | SCHWARZKOPF PEISACH TOMMY CARLOS CAMILO |
| ACTIVIDADES PROFESIONALES, CIENTÍFICAS Y TÉCNICAS. | PICHINCHA | QUITO | | 3360-409 | siscontav@interactive.net.ec | EGAS COBA FRANCISCO MIGUEL |
| ACTIVIDADES DE ATENCIÓN DE LA SALUD HUMANA Y DE ASISTENCIA SOCIAL. | PICHINCHA | QUITO | LA CONCEPCIÓN | 2248326 | diosca@uio.satnet.net | CAMPUZANO VALDIVIOSO MONICA DEL PILAR |
| ACTIVIDADES PROFESIONALES, CIENTÍFICAS Y TÉCNICAS. | PICHINCHA | QUITO | | 2555553 | geovanni.nacimba@ec.ey.com | SALAZAR CEPEDA EDUARDO JAVIER |
| COMERCIO AL POR MAYOR Y AL POR MENOR; REPARACIÓN DE VEHÍCULOS AUTOMOTORES Y MOTO | PICHINCHA | QUITO | | 2921507 | sofiab@bysteletphone.com | BARRIONUEVO HERRERA SOFIA DE MARILIAG |
| ACTIVIDADES PROFESIONALES, CIENTÍFICAS Y TÉCNICAS. | PICHINCHA | QUITO | | 2266959 | promotions@manpower.ec | ORTEGA LUERE MARIA MARCELA BEATRIZ |
| AGRICULTURA, GANADERÍA, SILVICULTURA Y PESCA. | PICHINCHA | QUITO | EL BATAN | 2274444 | manager@roses-exp.com | DURAN CASSOLA MARCO ANTONIO |
| ENSEÑANZA. | PICHINCHA | QUITO | | 2548223 | info@eduamazonas.com | JACOME NOROÑA NORMA LUCIA |
| COMERCIO AL POR MAYOR Y AL POR MENOR; REPARACIÓN DE VEHÍCULOS AUTOMOTORES Y MOTO | PICHINCHA | QUITO | | 3282225 | azulpaci@tvcable.net.ec | HERNANDEZ GAIBOR XAVIER GERMAN |
| COMERCIO AL POR MAYOR Y AL POR MENOR; REPARACIÓN DE VEHÍCULOS AUTOMOTORES Y MOTO | PICHINCHA | QUITO | SANTA PRISCA | 2560459 | zcorpfinanciero@yahoo.es | ZOLDAN MARCOVICH ERIKA MONICA |
| CONSTRUCCIÓN. | PICHINCHA | QUITO | EL BATAN | 022444808 | ccueva@concupi.net | CUEVA SALAZAR CESAR HUMBERTO |
| COMERCIO AL POR MAYOR Y AL POR MENOR; REPARACIÓN DE VEHÍCULOS AUTOMOTORES Y MOTO | PICHINCHA | QUITO | | 2274774 | grcabazos@yahoo.com | ROMERO CABAZOS GLORIA REBECA |
| EXPLOTACIÓN DE MINAS Y CANTERAS. | PICHINCHA | QUITO | EL BATAN | 2275444 | marygeofer@hotmail.com | MIÑO BALAREZO CAROLINA SUSANA |
| COMERCIO AL POR MAYOR Y AL POR MENOR; REPARACIÓN DE VEHÍCULOS AUTOMOTORES Y MOTO | PICHINCHA | QUITO | MARISCAL SUCRE | 022528698 | jprn1973@hotmail.com | LEE CHEN CHI CHENG |
| ACTIVIDADES DE SERVICIOS ADMINISTRATIVOS Y DE APOYO. | PICHINCHA | QUITO | LA CONCEPCIÓN | 2246146 | adriana8morales@yahoo.com | MORALES SUAREZ ADRIANA PATRICIA |
| COMERCIO AL POR MAYOR Y AL POR MENOR; REPARACIÓN DE VEHÍCULOS AUTOMOTORES Y MOTO | PICHINCHA | QUITO | | 2554083 | adry-re@hotmail.com | ZAPATA PROCEL ADRIANA DE LAS MERCEDES |
| ACTIVIDADES DE SERVICIOS ADMINISTRATIVOS Y DE APOYO. | PICHINCHA | QUITO | | 2554205 | antarticweysmayorista@hotmail.com | ITURRALDE AMENDAÑO MARIA EULALIA |
| COMERCIO AL POR MAYOR Y AL POR MENOR; REPARACIÓN DE VEHÍCULOS AUTOMOTORES Y MOTO | PICHINCHA | QUITO | | 2501048 | ecollaguazo@hotmail.com | COLLAGUAZO CANDO EDISON PATRICIO |

| | | | | | | |
|---|-----------|-------|---------------|-----------|---------------------------------------|---|
| TRANSPORTE Y ALMACENAMIENTO. | PICHINCHA | QUITO | | 022472452 | guidpat@hotmail.com | BUSTOS ACATOMA HERNAN GUSTAVO |
| AGRICULTURA, GANADERÍA, SILVICULTURA Y PESCA. | PICHINCHA | QUITO | PIFO | 2909396 | marfa2606@hotmail.com | DAVALOS SALAZAR ERNESTO PATRICIO |
| ACTIVIDADES PROFESIONALES, CIENTÍFICAS Y TÉCNICAS. | PICHINCHA | QUITO | | 2559662 | jose.garaicoa@seriva.com | GARAICOA CRESPO JOSE JACINTO |
| COMERCIO AL POR MAYOR Y AL POR MENOR; REPARACIÓN DE VEHÍCULOS AUTOMOTORES Y MOTO | PICHINCHA | QUITO | | 2231195 | petyfier@interactive.net.ec | PETERS MULDER ANSCHARIUS RUDOLPHUS FRANCISCUS |
| COMERCIO AL POR MAYOR Y AL POR MENOR; REPARACIÓN DE VEHÍCULOS AUTOMOTORES Y MOTO | PICHINCHA | QUITO | | 026046525 | gabriel.gordillo@scaneq.com.ec | GORDILLO COBA GABRIEL DAVID |
| CONSTRUCCIÓN. | PICHINCHA | QUITO | CONOCOTO | 022342594 | andre_sole086@hotmail.com | VILLOTA VILLAFUERTE ANDREA SOLEDAD |
| AGRICULTURA, GANADERÍA, SILVICULTURA Y PESCA. | PICHINCHA | QUITO | | 2276529 | floresaraih@floresaraih.com | ALMEIDA GARCIA MONICA CATALINA |
| INDUSTRIAS MANUFACTURERAS. | PICHINCHA | QUITO | | 2907560 | sales@emind-ec.com | CORREA MARIN RODRIGO |
| COMERCIO AL POR MAYOR Y AL POR MENOR; REPARACIÓN DE VEHÍCULOS AUTOMOTORES Y MOTO | PICHINCHA | QUITO | LA CONCEPCIÓN | 3281203 | tati.balseca.cba@hotmail.com | MURILLO MERO RAUL ESTUARDO |
| ACTIVIDADES DE ATENCIÓN DE LA SALUD HUMANA Y DE ASISTENCIA SOCIAL. | PICHINCHA | QUITO | INÁQUITO | 2464303 | cpnmgata@yahoo.com | SANDOVAL CORDOVA JUAN CRISTOBAL |
| INDUSTRIAS MANUFACTURERAS. | PICHINCHA | QUITO | LA CONCEPCIÓN | 2452546 | oficquiroz@hotmail.com | SCHMOLLGRUBER URIBE JOHAN GEORG |
| CONSTRUCCIÓN. | PICHINCHA | QUITO | | 2801123 | henryc78@hotmail.com | DEL SALTO GAIBOR JORGE EDUARDO |
| COMERCIO AL POR MAYOR Y AL POR MENOR; REPARACIÓN DE VEHÍCULOS AUTOMOTORES Y MOTO | PICHINCHA | QUITO | PUEMBO | 2390537 | bioamecsajANY@HOTMAIL.COM | REINOSO CHIRIBOGA MARCELO RODRIGO |
| COMERCIO AL POR MAYOR Y AL POR MENOR; REPARACIÓN DE VEHÍCULOS AUTOMOTORES Y MOTO | PICHINCHA | QUITO | | 2482432 | kieme@gne.com.ec | HOLBROOK AYORA GLORIA MARIA LAURA |
| ACTIVIDADES PROFESIONALES, CIENTÍFICAS Y TÉCNICAS. | PICHINCHA | QUITO | INÁQUITO | 022261821 | drosas@legalecuador.com | LEGALECUADOR REPRESENTACIONES CIA. LTDA. |
| COMERCIO AL POR MAYOR Y AL POR MENOR; REPARACIÓN DE VEHÍCULOS AUTOMOTORES Y MOTO | PICHINCHA | QUITO | | 2544443 | jose.quishpe@impuestos-ecuador.com | ROBALINO JACOME PEDRO PABLO |
| COMERCIO AL POR MAYOR Y AL POR MENOR; REPARACIÓN DE VEHÍCULOS AUTOMOTORES Y MOTO | PICHINCHA | QUITO | EL BATAN | 023238633 | rcorrea@syade.com.ec | TAMAYO PEÑAHERRERA MARCIA DOLORES |
| COMERCIO AL POR MAYOR Y AL POR MENOR; REPARACIÓN DE VEHÍCULOS AUTOMOTORES Y MOTO | PICHINCHA | QUITO | | 2469271 | menagehome@yahoo.com | CORDOVA MORAN ANA MARIA |
| INFORMACIÓN Y COMUNICACIÓN. | PICHINCHA | QUITO | | 2924456 | patricio.sanchez@businesswarecorp.com | SANCHEZ SAENZ PATRICIO XAVIER |
| ACTIVIDADES DE SERVICIOS ADMINISTRATIVOS Y DE APOYO. | PICHINCHA | QUITO | | 22921641 | ladyordonez@yahoo.es | ORDOÑEZ SAMANIEGO LADY ALBA |
| INDUSTRIAS MANUFACTURERAS. | PICHINCHA | QUITO | | 3464568 | newprint@uio.satnet.net | CALISTO ARTETA JOSE MARIA FERNANDO |
| ACTIVIDADES DE SERVICIOS ADMINISTRATIVOS Y DE APOYO. | PICHINCHA | QUITO | PIFO | 023695028 | nsandoval@rosentantau.com.ec | PONCE TOBAR VICTOR CAMILO |
| ACTIVIDADES INMOBILIARIAS. | PICHINCHA | QUITO | EL BATAN | 2456671 | elvira.dm@hotmail.com | DI MELLA VESPA ELVIRA |
| ACTIVIDADES PROFESIONALES, CIENTÍFICAS Y TÉCNICAS. | PICHINCHA | QUITO | | 022345058 | IKROCHIN@ENGINE.NET | KROCHIN LAPENTTY IGOR |
| INDUSTRIAS MANUFACTURERAS. | PICHINCHA | QUITO | | 022807821 | sajador@panchonect.net | GIRALDO RUBIO MANUEL GUILLERMO |
| ACTIVIDADES DE SERVICIOS ADMINISTRATIVOS Y DE APOYO. | PICHINCHA | QUITO | | 02371598 | dlarrea@ngl.com.ec | LARREA FLORES DIEGO PATRICIO |
| TRANSPORTE Y ALMACENAMIENTO. | PICHINCHA | QUITO | LA MAGDALENA | 2611992 | financiero@natranscom.com | GARCIA MAFLA RENE ANIBAL LIBARDO |
| ACTIVIDADES DE ATENCIÓN DE LA SALUD HUMANA Y DE ASISTENCIA SOCIAL. | PICHINCHA | QUITO | | 2410630 | flatacunga@yahoo.com | LATACUNGA GUERRERO FAUSTO FABIAN |
| INDUSTRIAS MANUFACTURERAS. | PICHINCHA | QUITO | CALACALÍ | 2306489 | ali_jaramillo@yahoo.com | BURBANO ENRIQUEZ PATRICIO BLADIMIR |
| COMERCIO AL POR MAYOR Y AL POR MENOR; REPARACIÓN DE VEHÍCULOS AUTOMOTORES Y MOTO | PICHINCHA | QUITO | | 022546326 | sofynar1234@yahoo.es | GONZALEZ MARTINEZ MARCOS ALBERTO |
| COMERCIO AL POR MAYOR Y AL POR MENOR; REPARACIÓN DE VEHÍCULOS AUTOMOTORES Y MOTO | PICHINCHA | QUITO | | 022920912 | contabilidad@preysi.com | VELA ALARCON MARIO RODRIGO |
| COMERCIO AL POR MAYOR Y AL POR MENOR; REPARACIÓN DE VEHÍCULOS AUTOMOTORES Y MOTO | PICHINCHA | QUITO | CARCELÉN | 2472166 | maprina_sa@hotmail.com | BRAVO BAÑO FELIPE SANTIAGO |
| INFORMACIÓN Y COMUNICACIÓN. | PICHINCHA | QUITO | | 026013393 | info@newvi.com.ec | YEPEZ SALAZAR EDWIN XAVIER |
| CONSTRUCCIÓN. | PICHINCHA | QUITO | | 2243482 | first.solution.cia.ltda@gmail.com | CACERES AUCATOMA PAVLOV |
| CONSTRUCCIÓN. | PICHINCHA | QUITO | | 022500496 | pucovi_14@hotmail.com | DEL HIERRO CRUZ CLARA JULIA |
| AGRICULTURA, GANADERÍA, SILVICULTURA Y PESCA. | PICHINCHA | QUITO | | 2237326 | lilicovvvet@gmail.com | SOTOMAYOR ROCHE LILIANA |
| ACTIVIDADES DE SERVICIOS ADMINISTRATIVOS Y DE APOYO. | PICHINCHA | QUITO | | 2556679 | pintotours@hotmail.com | PINTO VALLEJO NORMA CECILIA |
| COMERCIO AL POR MAYOR Y AL POR MENOR; REPARACIÓN DE VEHÍCULOS AUTOMOTORES Y MOTO | PICHINCHA | QUITO | | 2435257 | seinsocosa@gmail.com | JAYA MARTA BEATRIZ |
| COMERCIO AL POR MAYOR Y AL POR MENOR; REPARACIÓN DE VEHÍCULOS AUTOMOTORES Y MOTO | PICHINCHA | QUITO | | 2896168 | padko@porta.net | PAREDES VIVAS PAOLA CECILIA |
| ACTIVIDADES PROFESIONALES, CIENTÍFICAS Y TÉCNICAS. | PICHINCHA | QUITO | EL BATAN | 2240915 | angelica.rivera@consultorapoyo.com | CARRILLO PROAÑO CESAR PATRICIO |
| TRANSPORTE Y ALMACENAMIENTO. | PICHINCHA | QUITO | | 022234452 | cpa_carmta_paredes@hotmail.com | TELLO VERA ANGEL ROBERTO |
| CONSTRUCCIÓN. | PICHINCHA | QUITO | INÁQUITO | 022434563 | sai@bvbingenieros.com.ec | MORETA GALLEGOS DAVID EDUARDO |
| ACTIVIDADES DE SERVICIOS ADMINISTRATIVOS Y DE APOYO. | PICHINCHA | QUITO | | 023360422 | esuarez@primeair.com.ec | SUAREZ UQUILLAS LORENA ELIZABETH |
| CONSTRUCCIÓN. | PICHINCHA | QUITO | INÁQUITO | 2469112 | alexa.nc@hotmail.com | ESTRADA VARGAS GUIDO ARMANDO |
| ACTIVIDADES PROFESIONALES, CIENTÍFICAS Y TÉCNICAS. | PICHINCHA | QUITO | EL BATAN | 2278059 | fbetter@gbs-ec.com | BETTER WEISER FELIPE EDUARDO |
| INFORMACIÓN Y COMUNICACIÓN. | PICHINCHA | QUITO | INÁQUITO | 2460532 | amolina@hightelecom.com | MOLINA CARRERA ADRIAN AUGUSTO |
| EXPLOTACIÓN DE MINAS Y CANTERAS. | PICHINCHA | QUITO | | 2979400 | scastillo6@slquito.oilfield.slb.com | MARIN GUSTAVO ARIEL |
| ACTIVIDADES PROFESIONALES, CIENTÍFICAS Y TÉCNICAS. | PICHINCHA | QUITO | CUMBAYÁ | 3822291 | xinfante@exertusgroup.com | CEIDE GASPARI NI FERNANDO GABRIEL |
| AGRICULTURA, GANADERÍA, SILVICULTURA Y PESCA. | PICHINCHA | QUITO | | 022507961 | pabloribadeneira@agroeden.com.ec | RIBADENEIRA FERNANDEZ SALVADOR PABLO ESTEBAN |
| ACTIVIDADES PROFESIONALES, CIENTÍFICAS Y TÉCNICAS. | PICHINCHA | QUITO | | 022040496 | lmdeco@interactive.net.ec | PROAÑO SALVADOR CARMEN ELENA |
| COMERCIO AL POR MAYOR Y AL POR MENOR; REPARACIÓN DE VEHÍCULOS AUTOMOTORES Y MOTO | PICHINCHA | QUITO | | 022460245 | codyxopaper@hotmail.com | ORTIZ AVILA MARIA EUGENIA |
| EXPLOTACIÓN DE MINAS Y CANTERAS. | PICHINCHA | QUITO | | 22562680 | ulianovam@bustamante.com.ec | BUSTAMANTE ESPINOSA ROQUE BERNARDO |
| COMERCIO AL POR MAYOR Y AL POR MENOR; REPARACIÓN DE VEHÍCULOS AUTOMOTORES Y MOTO | PICHINCHA | QUITO | | 2402192 | daniel.vargas@esersum.com.ec | VARGAS HARNISTH DANIEL ALEJANDRO |
| ACTIVIDADES DE ATENCIÓN DE LA SALUD HUMANA Y DE ASISTENCIA SOCIAL. | PICHINCHA | QUITO | | 22475524 | mireflores0507@yahoo.com | BARRAGAN BARRAGAN WILLIAM NAPOLEON |
| INDUSTRIAS MANUFACTURERAS. | PICHINCHA | QUITO | ALANGASÍ | 097591649 | contabilidad@farbiovet.com | CURIPALLO GAVILANES EDGAR BYRON |
| DISTRIBUCIÓN DE AGUA; ALCANTARILLADO, GESTIÓN DE DESECHOS Y ACTIVIDADES DE SANEAMIE | PICHINCHA | QUITO | | 2238800 | trahisa@yahoo.es | VINUEZA SARMIENTO ARGENTINA NARCISA DEL ROCIO |
| COMERCIO AL POR MAYOR Y AL POR MENOR; REPARACIÓN DE VEHÍCULOS AUTOMOTORES Y MOTO | PICHINCHA | QUITO | LA CONCEPCIÓN | 2406319 | hvallejojangca@uio.satnet.net | VALLEJO MANTILLA HUGO HERNANDO |
| ACTIVIDADES DE SERVICIOS ADMINISTRATIVOS Y DE APOYO. | PICHINCHA | QUITO | | 2863868 | yubarani@uio.satnet.net | PEREZ MOLINA RENE ORLANDO |
| ACTIVIDADES PROFESIONALES, CIENTÍFICAS Y TÉCNICAS. | PICHINCHA | QUITO | INÁQUITO | 3260820 | asecont_conta@hotmail.com | ORTI BEDOYA CARLOS JAVIER |
| ACTIVIDADES PROFESIONALES, CIENTÍFICAS Y TÉCNICAS. | PICHINCHA | QUITO | | 022272066 | sarellano@mind-marketing.com | ARELLANO BARBA MIGUEL SANTIAGO |
| ACTIVIDADES DE SERVICIOS ADMINISTRATIVOS Y DE APOYO. | PICHINCHA | QUITO | | 2400419 | segurileja@andinanet.net | CARRION OCAMPO MARIO ALBERTO |
| TRANSPORTE Y ALMACENAMIENTO. | PICHINCHA | QUITO | | 2471577 | transportescorella@accessram.net | CORELLA TAPIA MARS ALBERTO |
| AGRICULTURA, GANADERÍA, SILVICULTURA Y PESCA. | PICHINCHA | QUITO | LA ARGELIA | 3080321 | pronafil@hotmail.com | FIGUEROA BARBA NAYADE CLAYRETH |

| | | | | | | |
|---|-----------|-------|----------------|-----------|--------------------------------------|---|
| COMERCIO AL POR MAYOR Y AL POR MENOR; REPARACIÓN DE VEHÍCULOS AUTOMOTORES Y MOTO | PICHINCHA | QUITO | | 023153462 | bitlinecia_ltda@hotmail.com | OÑA CRUZ GALO DARWIN |
| ACTIVIDADES DE SERVICIOS ADMINISTRATIVOS Y DE APOYO. | PICHINCHA | QUITO | EL BATAN | 023237906 | firentur@firentur.com.ec | TORRES MONTEALEGRE AIDA PATRICIA |
| ENSEÑANZA. | PICHINCHA | QUITO | | 2426020 | patriciaolalla@gmail.com | RIVADENEIRA GRANDA GLADYS MARCELA |
| ACTIVIDADES PROFESIONALES, CIENTÍFICAS Y TÉCNICAS. | PICHINCHA | QUITO | | 2460341 | | ARIAS VILLAVICENCIO CESAR HUMBERTO |
| TRANSPORTE Y ALMACENAMIENTO. | PICHINCHA | QUITO | LLANO CHICO | 023281851 | galogarcia@andinanet.net | GARCIA BAYAS ANGEL GALO |
| ACTIVIDADES PROFESIONALES, CIENTÍFICAS Y TÉCNICAS. | PICHINCHA | QUITO | COTOCOLLAO | 022478355 | cistecgvv@gmail.com | VILLALBA VALLEJO GERMAN PATRICIO |
| CONSTRUCCIÓN. | PICHINCHA | QUITO | ZAMBIZA | 022468600 | pfandercazar@andinanet.net | CAZAR LEDESMA CARLOS FERNANDO |
| INDUSTRIAS MANUFACTURERAS. | PICHINCHA | QUITO | | 022431549 | vallejoehijos@uio.satnet.net | VALLEJO DOMINGUEZ FRANCISCO EDUARDO |
| AGRICULTURA, GANADERÍA, SILVICULTURA Y PESCA. | PICHINCHA | QUITO | | 022449559 | info@golden-farms.com | CAMACHO SAMANIEGO CARLOS EDUARDO |
| EXPLOTACIÓN DE MINAS Y CANTERAS. | PICHINCHA | QUITO | IÑAQUITO | 022261802 | graza@sanantoniointernacional.com | GARCIA SALTOS CAROLINA ALEXANDRA |
| AGRICULTURA, GANADERÍA, SILVICULTURA Y PESCA. | PICHINCHA | QUITO | | 22717801 | info@veragflowersfarms.com | ANGULO VERA JACQUELINE KARINA |
| CONSTRUCCIÓN. | PICHINCHA | QUITO | | 022825646 | hescobar@merendon.com.ec | DIAZ VEGA MANOLO FEDERICO |
| INDUSTRIAS MANUFACTURERAS. | PICHINCHA | QUITO | COTOCOLLAO | 2537966 | alexandra_sanchez@grafitext.com.ec | CALDERON MEDIAVILLA CHRISTIAN MARCEL |
| COMERCIO AL POR MAYOR Y AL POR MENOR; REPARACIÓN DE VEHÍCULOS AUTOMOTORES Y MOTO | PICHINCHA | QUITO | CARCELÉN | 022597818 | agrofradeco@gmail.com | PEREZ LOZA JUAN FRANCISCO |
| TRANSPORTE Y ALMACENAMIENTO. | PICHINCHA | QUITO | | 023520420 | tno@noroccidental.com | ANDRADE DEL CASTILLO JUAN CARLOS |
| COMERCIO AL POR MAYOR Y AL POR MENOR; REPARACIÓN DE VEHÍCULOS AUTOMOTORES Y MOTO | PICHINCHA | QUITO | | 022904011 | info@esw.com.ec | GUANULEMA DE LA CRUZ ALEX FERNANDO |
| COMERCIO AL POR MAYOR Y AL POR MENOR; REPARACIÓN DE VEHÍCULOS AUTOMOTORES Y MOTO | PICHINCHA | QUITO | | 6042333 | genhosfi.ec@gmail.com | JIJON BAQUERO MARCO VINICIO |
| EXPLOTACIÓN DE MINAS Y CANTERAS. | PICHINCHA | QUITO | IÑAQUITO | 2985300 | angel.anchundia@petrobras.com | VASQUEZ CLAUDIO NORBERTO |
| ACTIVIDADES DE SERVICIOS ADMINISTRATIVOS Y DE APOYO. | PICHINCHA | QUITO | | 2955345 | peter@galapagostraveller.com | RETO LAUFFER PETER |
| DISTRIBUCIÓN DE AGUA; ALCANTARILLADO, GESTIÓN DE DESECHOS Y ACTIVIDADES DE SANEAMIENT | PICHINCHA | QUITO | | 022791299 | hazwat@uio.satnet.net | MUÑOZ JAIME ORLANDO |
| ACTIVIDADES PROFESIONALES, CIENTÍFICAS Y TÉCNICAS. | PICHINCHA | QUITO | | 2923541 | ogarcia97@yahoo.es | GARCIA OQUENDO OSWALDO ARTURO |
| ACTIVIDADES DE SERVICIOS ADMINISTRATIVOS Y DE APOYO. | PICHINCHA | QUITO | | 022259395 | concertcon@yahoo.com | CHIRIBOGA BASANTES ALEXANDRA ELIZABETH |
| INFORMACIÓN Y COMUNICACIÓN. | PICHINCHA | QUITO | | 022551362 | netcode.ec@gmail.com | SANCHEZ GORDON LOURDES DE LA LUZ |
| ACTIVIDADES DE ALOJAMIENTO Y DE SERVICIO DE COMIDAS. | PICHINCHA | QUITO | | 095652529 | tradicion@cablemodem.com | ILLESCAS SANCHEZ MONICA MARLENE |
| ACTIVIDADES DE SERVICIOS ADMINISTRATIVOS Y DE APOYO. | PICHINCHA | QUITO | | 022508711 | nautica@interactive.net.ec | VILLACIS GOMEZ CATALINA ALEXANDRA |
| ACTIVIDADES PROFESIONALES, CIENTÍFICAS Y TÉCNICAS. | PICHINCHA | QUITO | | 2221520 | finanzas@corporacionlideres.com | VALENCIA CACERES BEATRIZ DE LOURDES |
| ACTIVIDADES INMOBILIARIAS. | PICHINCHA | QUITO | | 2483499 | gguevara@baguette.com.ec | TORO SEPULVEDA JOSE GUILLERMO |
| ACTIVIDADES INMOBILIARIAS. | PICHINCHA | QUITO | | 022247659 | tradicion@cablemodem.com | ILLESCAS SANCHEZ FERNANDO GUSTAVO |
| ACTIVIDADES INMOBILIARIAS. | PICHINCHA | QUITO | | 3815470 | wbircher@sintofil.com | LARREATEGUI BENAVIDES DIEGO HERNAN |
| INFORMACIÓN Y COMUNICACIÓN. | PICHINCHA | QUITO | | 22444098 | cschirokauer@buxis.com | SCHIROKAUER YIMALKOVSKI CARLOS GUSTAVO |
| ACTIVIDADES INMOBILIARIAS. | PICHINCHA | QUITO | | 023960000 | rarteaga@grupolaar.com | ARTEAGA VALDIVIESO RODRIGO FABIAN |
| COMERCIO AL POR MAYOR Y AL POR MENOR; REPARACIÓN DE VEHÍCULOS AUTOMOTORES Y MOTO | PICHINCHA | QUITO | | 022256050 | tito.benites@am.sony.com | FUCHS ALFREDO LUIS |
| ACTIVIDADES DE SERVICIOS ADMINISTRATIVOS Y DE APOYO. | PICHINCHA | QUITO | IÑAQUITO | 022563905 | ggladys1206@gmail.com | GUERRERO MANCHENO MICHEL |
| COMERCIO AL POR MAYOR Y AL POR MENOR; REPARACIÓN DE VEHÍCULOS AUTOMOTORES Y MOTO | PICHINCHA | QUITO | | 2235623 | cusimano@cusimanoimport.com | CUSIMANO CARRARA ENZO |
| ACTIVIDADES PROFESIONALES, CIENTÍFICAS Y TÉCNICAS. | PICHINCHA | QUITO | | 23319298 | patriciotv@iclaro.com.ec | HIDALGO PEREZ PATRICIO WLADIMIR |
| ACTIVIDADES PROFESIONALES, CIENTÍFICAS Y TÉCNICAS. | PICHINCHA | QUITO | | 022903914 | cgonzalez@proincoinmobiliaria.com.ec | PAEZ PARRAL GONZALO AGUSTIN |
| ACTIVIDADES DE SERVICIOS ADMINISTRATIVOS Y DE APOYO. | PICHINCHA | QUITO | | 2530303 | sri@negociosgroup.net | TRUJILLO MARIO GUSTAVO |
| ENSEÑANZA. | PICHINCHA | QUITO | | 2867861 | info@antares.edu.ec | ZEVALLS GUZMAN PATRICIO ALFREDO |
| ACTIVIDADES PROFESIONALES, CIENTÍFICAS Y TÉCNICAS. | PICHINCHA | QUITO | | 022810258 | corplaneta@hotmail.com | ORMAZA ORMAZA IVAN FERNANDO |
| ACTIVIDADES INMOBILIARIAS. | PICHINCHA | QUITO | | 2860433 | rutharmijos@yahoo.com | PEREZ GRANJA GALO GERMAN |
| ACTIVIDADES PROFESIONALES, CIENTÍFICAS Y TÉCNICAS. | PICHINCHA | QUITO | | 3807151 | API@INTERACTIVE.NET.EC | VASQUEZ LOPEZ CRISTIAN GONZALO |
| COMERCIO AL POR MAYOR Y AL POR MENOR; REPARACIÓN DE VEHÍCULOS AUTOMOTORES Y MOTO | PICHINCHA | QUITO | | 2042220 | jdous@dous.ec | DOUSDEBES CORREA JAVIER IGNACIO |
| ACTIVIDADES PROFESIONALES, CIENTÍFICAS Y TÉCNICAS. | PICHINCHA | QUITO | | 2907949 | mapgi@decafe.com | ALMEIDA TORRES GLORIA ARACELY |
| COMERCIO AL POR MAYOR Y AL POR MENOR; REPARACIÓN DE VEHÍCULOS AUTOMOTORES Y MOTO | PICHINCHA | QUITO | | 2456431 | dry-wall@uio.satnet.net | MOYA LOZANO OSCAR IVAN |
| COMERCIO AL POR MAYOR Y AL POR MENOR; REPARACIÓN DE VEHÍCULOS AUTOMOTORES Y MOTO | PICHINCHA | QUITO | | 2482687 | disierra@grupoprovitales.com | SUAREZ MORA DIEGO PAUL |
| COMERCIO AL POR MAYOR Y AL POR MENOR; REPARACIÓN DE VEHÍCULOS AUTOMOTORES Y MOTO | PICHINCHA | QUITO | SANTA PRISCA | 2239808 | paulina@andinanet.net | JACOME ALTAMIRANO HENRY FRANCISCO |
| ACTIVIDADES PROFESIONALES, CIENTÍFICAS Y TÉCNICAS. | PICHINCHA | QUITO | | 022922685 | emplofar@transtelco.ec | FLORES RUIZ WILLIAMS OSWALDO |
| ACTIVIDADES PROFESIONALES, CIENTÍFICAS Y TÉCNICAS. | PICHINCHA | QUITO | | 022075369 | sri-2009@hotmail.com | ROSERO VALENZUELA FLAVIO AGUSTO |
| COMERCIO AL POR MAYOR Y AL POR MENOR; REPARACIÓN DE VEHÍCULOS AUTOMOTORES Y MOTO | PICHINCHA | QUITO | | 023823323 | dahik@yahoo.com | DAHIK HAJJ GUILLERMO ANTONIO |
| ARTES, ENTRETENIMIENTO Y RECREACIÓN. | PICHINCHA | QUITO | SANTA PRISCA | 022541030 | agaeth@fcp-center.com | PAEZ AYALA MARIA LORENA |
| ACTIVIDADES PROFESIONALES, CIENTÍFICAS Y TÉCNICAS. | PICHINCHA | QUITO | | 2403597 | cecilialoachamin@yahoo.es | LOACHAMIN SIMBAÑA CECILIA DE LAS MERCEDES |
| ACTIVIDADES INMOBILIARIAS. | PICHINCHA | QUITO | | 6044030 | mcabrera@gamboasociados.com | GAMBOA TROYA PEDRO FABIAN |
| INDUSTRIAS MANUFACTURERAS. | PICHINCHA | QUITO | | 22546514 | rqltda@uio.satnet.net | CEVALLOS PAREDES LOURDES SALOME |
| ACTIVIDADES PROFESIONALES, CIENTÍFICAS Y TÉCNICAS. | PICHINCHA | QUITO | MARISCAL SUCRE | 022506340 | kingyerovi_sa@yahoo.es | KING YEROVI FAUSTO RENAN |
| OTRAS ACTIVIDADES DE SERVICIOS. | PICHINCHA | QUITO | CARCELÉN | 022803860 | atavio@andinanet.net | SALTOS SALTOS JORGE EDUARDO |
| INFORMACIÓN Y COMUNICACIÓN. | PICHINCHA | QUITO | | 022271557 | hloor@sdconsult.net | LOOR GAVILANES HECTOR EDUARDO |
| ACTIVIDADES PROFESIONALES, CIENTÍFICAS Y TÉCNICAS. | PICHINCHA | QUITO | | 022445314 | cgcondor@uio.satnet.net | CONDOR PILAPANTA CARLOS GUSTAVO |
| INFORMACIÓN Y COMUNICACIÓN. | PICHINCHA | QUITO | | 022549800 | cristina.vasquez@panchonet.net | TINAJERO VILLAMAR PATRICIO |
| CONSTRUCCIÓN. | PICHINCHA | QUITO | | 2568300 | danielcruz@viejoestilo.com | CRUZ BARAHONA JOSE DANIEL |
| INDUSTRIAS MANUFACTURERAS. | PICHINCHA | QUITO | | 2402600 | ptorres@ales.com.ec | URIBE ALVAREZ JOSE ANTONIO |
| COMERCIO AL POR MAYOR Y AL POR MENOR; REPARACIÓN DE VEHÍCULOS AUTOMOTORES Y MOTO | PICHINCHA | QUITO | | 023319651 | dong-il@uio.satnet.net | DUQUE SOZA EMMA YOLANDA |
| COMERCIO AL POR MAYOR Y AL POR MENOR; REPARACIÓN DE VEHÍCULOS AUTOMOTORES Y MOTO | PICHINCHA | QUITO | | 2457263 | faucet@cablemodem.com.ec | BERRU DE LA TORRE PALMIRA SOLEDAD |
| ACTIVIDADES PROFESIONALES, CIENTÍFICAS Y TÉCNICAS. | PICHINCHA | QUITO | | 3281191 | herediap@harbert.com.ec | LARREA ALARCON DIEGO FRANCISCO |

| | | | | | | |
|--|-----------|-------|---------------------|-----------|-----------------------------------|---|
| COMERCIO AL POR MAYOR Y AL POR MENOR; REPARACIÓN DE VEHÍCULOS AUTOMOTORES Y MOTO | PICHINCHA | QUITO | | 22400858 | paulina.aguirre@tracmotor.com | RIVADENEIRA VITERI DARWIN PATRICIO |
| TRANSPORTE Y ALMACENAMIENTO. | PICHINCHA | QUITO | GUAMANÍ | 3066430 | pgalarragas@hotmail.com | GALARRAGA SANTAMARIA PABLO WASHINGTON |
| INDUSTRIAS MANUFACTURERAS. | PICHINCHA | QUITO | SANTA PRISCA | 022908026 | pyg@panchonet.net | GUERRA ROMAN JORGE IVAN |
| COMERCIO AL POR MAYOR Y AL POR MENOR; REPARACIÓN DE VEHÍCULOS AUTOMOTORES Y MOTO | PICHINCHA | QUITO | | 2820506 | calbornoz@adipharm.net | AGUILAR JARAMILLO FRANCISCO PATRICIO |
| ACTIVIDADES DE ALOJAMIENTO Y DE SERVICIO DE COMIDAS. | PICHINCHA | QUITO | | 022225851 | corporacionjdmg@yahoo.com | MOREIRA CALLE CESAR JAVIER |
| COMERCIO AL POR MAYOR Y AL POR MENOR; REPARACIÓN DE VEHÍCULOS AUTOMOTORES Y MOTO | PICHINCHA | QUITO | ALANGASÍ | 022863729 | medical.sosorio@gmail.com | FIGUEROA ALAVA MANUEL VICENTE |
| ACTIVIDADES PROFESIONALES, CIENTÍFICAS Y TÉCNICAS. | PICHINCHA | QUITO | IÑAQUITO | 022261235 | gpinto@ecnet.ec | PINTO ALBORNOZ GUSTAVO MIGUEL |
| INDUSTRIAS MANUFACTURERAS. | PICHINCHA | QUITO | SAN ISIDRO DEL INCA | 2466035 | admin@rpazmino.com | PAZMIÑO FLORES JUAN ANIBAL |
| TRANSPORTE Y ALMACENAMIENTO. | PICHINCHA | QUITO | | 2403481 | consultoresbs@gmail.com | GONZALEZ BOLAÑOS JOSE LUIS |
| CONSTRUCCIÓN. | PICHINCHA | QUITO | | 022447153 | info@aclimatic.net | LARREA ESTEBANEZ FABRIZO EDUARDO |
| ACTIVIDADES DE SERVICIOS ADMINISTRATIVOS Y DE APOYO. | PICHINCHA | QUITO | | 022902418 | verosaltos@gmail.com | SALTOS RAMOS ADRIANA PAULINA |
| EXPLOTACIÓN DE MINAS Y CANTERAS. | PICHINCHA | QUITO | IÑAQUITO | 2985300 | angel.anchundia@petrobras.com | VASQUEZ CLAUDIO NORBERTO |
| INFORMACIÓN Y COMUNICACIÓN. | PICHINCHA | QUITO | EL BATAN | 3731440 | freddy.paliz@file.com.ec | CALVACHE CALVACHE CARLOS IGNACIO |
| TRANSPORTE Y ALMACENAMIENTO. | PICHINCHA | QUITO | | 2555931 | info@jaguayana.com | FLORES MOSCOSO DIEGO FERNANDO |
| TRANSPORTE Y ALMACENAMIENTO. | PICHINCHA | QUITO | | 2380939 | carlo.fuentes2009@gmail.com | FUENTES CANENCIA CARLOS ALBERTO |
| COMERCIO AL POR MAYOR Y AL POR MENOR; REPARACIÓN DE VEHÍCULOS AUTOMOTORES Y MOTO | PICHINCHA | QUITO | | 2397141 | darguello@ferrostal.com.ec | ARGUELLO FREIRE DIEGO FERNANDO |
| ACTIVIDADES PROFESIONALES, CIENTÍFICAS Y TÉCNICAS. | PICHINCHA | QUITO | | 2540139 | tema_1964@hotmail.com | SANCHEZ TUBON JEANETH ELIZABETH |
| COMERCIO AL POR MAYOR Y AL POR MENOR; REPARACIÓN DE VEHÍCULOS AUTOMOTORES Y MOTO | PICHINCHA | QUITO | COTOCOLLAO | 022292567 | pedronolascom@hotmail.com | MENDEZ ALVAREZ PEDRO NOLASCO |
| INFORMACIÓN Y COMUNICACIÓN. | PICHINCHA | QUITO | | 022545699 | operaciones@ventureventi.com | ALMEIDA HARO PABLO VINICIO |
| INDUSTRIAS MANUFACTURERAS. | PICHINCHA | QUITO | | 022806584 | contabilidad1@primeap.com | MERA PEPINOS EDUARDO VINICIO |
| TRANSPORTE Y ALMACENAMIENTO. | PICHINCHA | QUITO | | 023100592 | lidiansound@hotmail.com | ECHEGARAY SEVILLANO ROBERT LENIN |
| ACTIVIDADES DE SERVICIOS ADMINISTRATIVOS Y DE APOYO. | PICHINCHA | QUITO | LA CONCEPCIÓN | 022447520 | augusto@tropicalbirding.com | CERVANTES DAZA ANA CRISTINA |
| CONSTRUCCIÓN. | PICHINCHA | QUITO | | 23817789 | agriffin@pi.pro.ec | GRIFFIN BARROS ARTURO GONZALO |
| ACTIVIDADES INMOBILIARIAS. | PICHINCHA | QUITO | | 2569609 | carlquimis@gmail.com | PAREDES PAREDES ABRAHAM ISAIAS |
| ACTIVIDADES PROFESIONALES, CIENTÍFICAS Y TÉCNICAS. | PICHINCHA | QUITO | | 022266928 | soryvite@hotmail.com | BAYER MATTHEWS JOANNE |
| ACTIVIDADES PROFESIONALES, CIENTÍFICAS Y TÉCNICAS. | PICHINCHA | QUITO | MARISCAL SUCRE | 2527565 | ebics@ebicssa.com | LEON DEL SALTO ROBERTO JAVIER |
| INDUSTRIAS MANUFACTURERAS. | PICHINCHA | QUITO | | 022075524 | jeduardo_3egas@hotmail.com | SANCHEZ GANDARA MARCO ANTONIO |
| ACTIVIDADES PROFESIONALES, CIENTÍFICAS Y TÉCNICAS. | PICHINCHA | QUITO | CUMBAYÁ | 2892147 | vchavez@gvn.com.ec | LONDOÑO ALVAREZ LUIS FELIPE |
| AGRICULTURA, GANADERÍA, SILVICULTURA Y PESCA. | PICHINCHA | QUITO | | 2120388 | gjimenez@construifuturo.ec | ROMO SOLINES ALFONSO JAVIER |
| ACTIVIDADES PROFESIONALES, CIENTÍFICAS Y TÉCNICAS. | PICHINCHA | QUITO | | 23200307 | kairos@kairos.ec | JARRIN SANCHEZ HUGO ALEJANDRO |
| CONSTRUCCIÓN. | PICHINCHA | QUITO | | 3819986 | construhormigon@yahoo.com | GAIBOR RIOS ANGEL GUSTAVO |
| COMERCIO AL POR MAYOR Y AL POR MENOR; REPARACIÓN DE VEHÍCULOS AUTOMOTORES Y MOTO | PICHINCHA | QUITO | | 022807917 | asesor12_arista@hotmail.com | VARGAS BORRERO MARIA EIDY |
| COMERCIO AL POR MAYOR Y AL POR MENOR; REPARACIÓN DE VEHÍCULOS AUTOMOTORES Y MOTO | PICHINCHA | QUITO | | 022527807 | cerdagen@uio.satnet.net | CERDA CAMPOS JOSE MANUEL |
| ACTIVIDADES INMOBILIARIAS. | PICHINCHA | QUITO | | 022239312 | arvaljo@us-construtores.com | SCHWARZKOPF PEISACH TOMMY CARLOS CAMILO |
| CONSTRUCCIÓN. | PICHINCHA | QUITO | COTOCOLLAO | 023464339 | admin_financiero@siconecuador.com | GARZON CAMPOS HERNAN MARIANO |
| TRANSPORTE Y ALMACENAMIENTO. | PICHINCHA | QUITO | | 022430073 | rafaaelg@girag.ec | GRANJA SALAZAR RAFAEL HERIBERTO |
| COMERCIO AL POR MAYOR Y AL POR MENOR; REPARACIÓN DE VEHÍCULOS AUTOMOTORES Y MOTO | PICHINCHA | QUITO | | 026020791 | pnoboa@parsifal.com.ec | NADER UQUILLAS NAZIRA SORAYA |
| ACTIVIDADES PROFESIONALES, CIENTÍFICAS Y TÉCNICAS. | PICHINCHA | QUITO | | 22040474 | info@octacorp.com.ec | WOLF REYES ROBERT MARCUS |
| ACTIVIDADES DE SERVICIOS ADMINISTRATIVOS Y DE APOYO. | PICHINCHA | QUITO | | 022469401 | info@sunshinetravelec.com | KIENTITZ RITA MARGRET |
| COMERCIO AL POR MAYOR Y AL POR MENOR; REPARACIÓN DE VEHÍCULOS AUTOMOTORES Y MOTO | PICHINCHA | QUITO | | 3264196 | ggmaya2003@yahoo.com | MAYA NAVARRETE GIGLIA GALUTH |
| TRANSPORTE Y ALMACENAMIENTO. | PICHINCHA | QUITO | | 022300600 | contabilidad@aldanempres.com | HALDEMANN BOLAY PHILIPPE ANDRE |
| COMERCIO AL POR MAYOR Y AL POR MENOR; REPARACIÓN DE VEHÍCULOS AUTOMOTORES Y MOTO | PICHINCHA | QUITO | | 2236246 | contador@moyabaca.com.ec | MOYA ALBUJA PABLO MARCELO |
| OTRAS ACTIVIDADES DE SERVICIOS. | PICHINCHA | QUITO | | 026032289 | mgm@uio.satnet.net | GOMEZ MUÑOZ MAURICIO FERNANDO |
| CONSTRUCCIÓN. | PICHINCHA | QUITO | | 022528615 | noreltec@uio.satnet.net | GUARACA CAPITO TANIA PAULINA |
| ACTIVIDADES PROFESIONALES, CIENTÍFICAS Y TÉCNICAS. | PICHINCHA | QUITO | | 2470720 | eliasp@andinanet.net | PROAÑO ESPARZA ELIAS ROMAN |
| INFORMACIÓN Y COMUNICACIÓN. | PICHINCHA | QUITO | | 032969249 | jf9viteri@hotmail.com | VITERI NUÑEZ JAVIER FABRICIO |
| INFORMACIÓN Y COMUNICACIÓN. | PICHINCHA | QUITO | | 2230247 | interbase@uio.telconet.com | CALVOPÍÑA SALAZAR SEGUNDO DANIEL |
| COMERCIO AL POR MAYOR Y AL POR MENOR; REPARACIÓN DE VEHÍCULOS AUTOMOTORES Y MOTO | PICHINCHA | QUITO | SANTA PRISCA | 022546935 | gerencia@terraecuador.net | PESANTEZ MERINO MARIA GABRIELA |
| INDUSTRIAS MANUFACTURERAS. | PICHINCHA | QUITO | EL BATAN | 2453801 | mezyaecuador@hotmail.com | MELENA YANZA CLAUDIA STELLA |
| COMERCIO AL POR MAYOR Y AL POR MENOR; REPARACIÓN DE VEHÍCULOS AUTOMOTORES Y MOTO | PICHINCHA | QUITO | | 3250769 | pizurieta@legacy-sa.com | IZURIETA SILVA PABLO RODRIGO |
| CONSTRUCCIÓN. | PICHINCHA | QUITO | | 2525954 | mbsimbana@corena.com.ec | GONZALEZ ALVAREZ SANTIAGO |
| INDUSTRIAS MANUFACTURERAS. | PICHINCHA | QUITO | CUMBAYÁ | 022898883 | cristina.morales@agrorregrain.com | VILLAIZAN CHAMBILLO JESUS ARISTIDES |
| COMERCIO AL POR MAYOR Y AL POR MENOR; REPARACIÓN DE VEHÍCULOS AUTOMOTORES Y MOTO | PICHINCHA | QUITO | EL BATAN | 2904828 | bridges_tel@andinanet.net | LEMA QUINGA MARIA NELLY |
| COMERCIO AL POR MAYOR Y AL POR MENOR; REPARACIÓN DE VEHÍCULOS AUTOMOTORES Y MOTO | PICHINCHA | QUITO | | 2542718 | hydrocontrol@andinanet.net | ANDRADE BASTIDAS GUIDO ERNESTO |
| EXPLOTACIÓN DE MINAS Y CANTERAS. | PICHINCHA | QUITO | SANTA PRISCA | 2564038 | ulianovam@bustamante.com.ec | BBR REPRESENTACIONES CIA. LTDA. |
| TRANSPORTE Y ALMACENAMIENTO. | PICHINCHA | QUITO | | 2254012 | | RUIZ BUCHELI JAIME OSWALDO |
| ACTIVIDADES DE SERVICIOS ADMINISTRATIVOS Y DE APOYO. | PICHINCHA | QUITO | | 023360816 | facturacionsl@solyluna.com.ec | ESPINOSA ANDRADE CLAUDIA LIZZETH |
| COMERCIO AL POR MAYOR Y AL POR MENOR; REPARACIÓN DE VEHÍCULOS AUTOMOTORES Y MOTO | PICHINCHA | QUITO | | 022275471 | mmoncayo@iandcecontrol.com | MONCAYO BALSECA MILTON FERNANDO |
| COMERCIO AL POR MAYOR Y AL POR MENOR; REPARACIÓN DE VEHÍCULOS AUTOMOTORES Y MOTO | PICHINCHA | QUITO | | 022463433 | andresrincon_a@hotmail.com | RINCON ALDANA ANDRES |
| INDUSTRIAS MANUFACTURERAS. | PICHINCHA | QUITO | | 2341925 | imgsocialtda1815@hotmail.com | SANCHEZ ACOSTA RUBEN GONZALO |
| ACTIVIDADES PROFESIONALES, CIENTÍFICAS Y TÉCNICAS. | PICHINCHA | QUITO | | 2509014 | mardlou@hotmail.com | OJEDA KASTNER GINELA GERMANIA |
| ACTIVIDADES DE SERVICIOS ADMINISTRATIVOS Y DE APOYO. | PICHINCHA | QUITO | | 022619078 | dabsegur@hotmail.com | BENALCAZAR GARCIA CESAR OSWALDO |
| COMERCIO AL POR MAYOR Y AL POR MENOR; REPARACIÓN DE VEHÍCULOS AUTOMOTORES Y MOTO | PICHINCHA | QUITO | | 2254137 | sacuna@apoyointernacional.ec | PAZMIÑO VALENCIA CAMILO DAVID |

| | | | | | | |
|---|-----------|-------|-------------------|------------|-------------------------------------|---------------------------------------|
| INDUSTRIAS MANUFACTURERAS. | PICHINCHA | QUITO | CALDERÓN (CARAPUN | 2428402 | jproanio@heh.com.ec | GONZALEZ ANDRADE EDUARDO VINICIO |
| COMERCIO AL POR MAYOR Y AL POR MENOR; REPARACIÓN DE VEHÍCULOS AUTOMOTORES Y MOTO CONSTRUCCIÓN. | PICHINCHA | QUITO | | 2483639 | mrrios@eurotools.com | RIOS CORDOVA MERY VICTORIA |
| COMERCIO AL POR MAYOR Y AL POR MENOR; REPARACIÓN DE VEHÍCULOS AUTOMOTORES Y MOTO ACTIVIDADES INMOBILIARIAS. | PICHINCHA | QUITO | | 023131936 | gustavo.munoz@mullisova.com | MUÑOZ LLIVE GUSTAVO XAVIER |
| EXPLOTACIÓN DE MINAS Y CANTERAS. | PICHINCHA | QUITO | | 022802074 | twright@proglobal.com.ec | WRIGHT JIJON THOMAS CARLOS |
| ACTIVIDADES PROFESIONALES, CIENTÍFICAS Y TÉCNICAS. | PICHINCHA | QUITO | | 022223871 | restrella@tax.ec | MERINO MONJE JUAN FRANCISCO |
| ACTIVIDADES DE SERVICIOS ADMINISTRATIVOS Y DE APOYO. | PICHINCHA | QUITO | | 026018634 | mvallejo@cyfoil.com | CABAY GARCIA CIRO PRIMITIVO |
| INDUSTRIAS MANUFACTURERAS. | PICHINCHA | QUITO | | 023318022 | pfcontadores@cablemodem.com.ec | PAEZ JATIVA GERARDO GABRIEL |
| ACTIVIDADES DE ALOJAMIENTO Y DE SERVICIO DE COMIDAS. | PICHINCHA | QUITO | | 022676790 | marcorosales1@hotmail.com | ROSALES NARVAEZ MARCO ARNULFO |
| COMERCIO AL POR MAYOR Y AL POR MENOR; REPARACIÓN DE VEHÍCULOS AUTOMOTORES Y MOTO ACTIVIDADES INMOBILIARIAS. | PICHINCHA | QUITO | | 2428506 | sti@maquinado.com | VALLE MAYORGA HUGO DANIEL |
| TRANSPORTE Y ALMACENAMIENTO. | PICHINCHA | QUITO | | 2406907 | bluepine@andinanet.net | VASCONEZ LOPEZ MARGOTH JEANNETT |
| TRANSPORTE Y ALMACENAMIENTO. | PICHINCHA | QUITO | | 2491658 | lupita.davalos@yahoo.com | ALDANA CELIS ROBERTO JAVIER |
| COMERCIO AL POR MAYOR Y AL POR MENOR; REPARACIÓN DE VEHÍCULOS AUTOMOTORES Y MOTO ACTIVIDADES INMOBILIARIAS. | PICHINCHA | QUITO | | 2253618 | ulloam@dmp.com.ec | ULLOA ANDRADE MARIO EDUARDO |
| INDUSTRIAS MANUFACTURERAS. | PICHINCHA | QUITO | | 2891934 | maquifur2@tvcable.net.ec | CARRILLO GIL DORIS ROSALBA |
| ACTIVIDADES FINANCIERAS Y DE SEGUROS. | PICHINCHA | QUITO | PUEMBO | 022393292 | info@comfiltrampec.com.ec | DE LA CRUZ JUIÑA NELSON ALEJANDRO |
| ACTIVIDADES DE SERVICIOS ADMINISTRATIVOS Y DE APOYO. | PICHINCHA | QUITO | | 022527710 | info@printsoftandean.com | HERRERA ESTRADA MARIANA DE JESUS |
| TRANSPORTE Y ALMACENAMIENTO. | PICHINCHA | QUITO | | 2400283 | monkeyandmari@hotmail.com | YOO YOUN YOUNG SOO |
| COMERCIO AL POR MAYOR Y AL POR MENOR; REPARACIÓN DE VEHÍCULOS AUTOMOTORES Y MOTO ACTIVIDADES FINANCIERAS Y DE SEGUROS. | PICHINCHA | QUITO | | 022809002 | ilca@hotmail.com | VALDEZ RODRIGUEZ IMELDO |
| ACTIVIDADES DE SERVICIOS ADMINISTRATIVOS Y DE APOYO. | PICHINCHA | QUITO | CALDERÓN (CARAPUN | 2827286 | m.paredes@analytica.ec | CHECA CAMACHO CARLOS EDUARDO |
| TRANSPORTE Y ALMACENAMIENTO. | PICHINCHA | QUITO | | 2080374 | diana.paredes@rsroth.com | ZAMORA VEGA LUIS GUSTAVO |
| COMERCIO AL POR MAYOR Y AL POR MENOR; REPARACIÓN DE VEHÍCULOS AUTOMOTORES Y MOTO COMERCIO AL POR MAYOR Y AL POR MENOR; REPARACIÓN DE VEHÍCULOS AUTOMOTORES Y MOTO INDUSTRIAS MANUFACTURERAS. | PICHINCHA | QUITO | | 022478423 | fernando-bustos@hotmail.com | TIPAN PAUCAR MARIO PATRICIO |
| ACTIVIDADES PROFESIONALES, CIENTÍFICAS Y TÉCNICAS. | PICHINCHA | QUITO | | 2252216 | pg@puntogama.com.ec | GARCES CARRILLO GABRIEL FRANCISCO |
| ACTIVIDADES DE SERVICIOS ADMINISTRATIVOS Y DE APOYO. | PICHINCHA | QUITO | | 2482072 | carmita@ecu.dupont.com | PULIDO GARCIA MELQUIADES ELIAS |
| INDUSTRIAS MANUFACTURERAS. | PICHINCHA | QUITO | | 22438620 | vsalguero@fullservices.com.ec | SALGUERO GRANJA PATRICIA VERONICA |
| COMERCIO AL POR MAYOR Y AL POR MENOR; REPARACIÓN DE VEHÍCULOS AUTOMOTORES Y MOTO COMERCIO AL POR MAYOR Y AL POR MENOR; REPARACIÓN DE VEHÍCULOS AUTOMOTORES Y MOTO ACTIVIDADES PROFESIONALES, CIENTÍFICAS Y TÉCNICAS. | PICHINCHA | QUITO | IÑAQUITO | 022416060 | lopezposso.gloriaeugenia@gmail.com | LOPEZ POSSO GLORIA EUGENIA |
| ACTIVIDADES PROFESIONALES, CIENTÍFICAS Y TÉCNICAS. | PICHINCHA | QUITO | | 0222652937 | maxieuge@uio.satnet.net | ERIC MOTTIER STEPHANE LUC |
| ACTIVIDADES DE SERVICIOS ADMINISTRATIVOS Y DE APOYO. | PICHINCHA | QUITO | IÑAQUITO | 022443377 | ejurado@juradoyfiallo.com | JURADO DAVALOS GUILLERMO ENRIQUE |
| ACTIVIDADES DE ALOJAMIENTO Y DE SERVICIO DE COMIDAS. | PICHINCHA | QUITO | | 2450197 | asandoval@ekos.com.ec | DUEÑAS NOVOA RICARDO MARCELO |
| COMERCIO AL POR MAYOR Y AL POR MENOR; REPARACIÓN DE VEHÍCULOS AUTOMOTORES Y MOTO ACTIVIDADES PROFESIONALES, CIENTÍFICAS Y TÉCNICAS. | PICHINCHA | QUITO | IÑAQUITO | 022568755 | ctf_consultores@hotmail.com | RAMIREZ ATIAGA SOFIA ELIZABETH |
| ACTIVIDADES DE SERVICIOS ADMINISTRATIVOS Y DE APOYO. | PICHINCHA | QUITO | | 022449999 | fermoran00@yahoo.com | MORAN VALENCIA JORGE FERNANDO |
| COMERCIO AL POR MAYOR Y AL POR MENOR; REPARACIÓN DE VEHÍCULOS AUTOMOTORES Y MOTO ACTIVIDADES DE SERVICIOS ADMINISTRATIVOS Y DE APOYO. | PICHINCHA | QUITO | IÑAQUITO | 2559478 | vinicio.vizcaino@kfc.com.ec | ENNOVA GROUP S.A. |
| ACTIVIDADES DE ATENCIÓN DE LA SALUD HUMANA Y DE ASISTENCIA SOCIAL. | PICHINCHA | QUITO | | 2244505 | arestrepo@paragone.com.ec | RESTREPO GONZALEZ ANGELICA |
| ACTIVIDADES PROFESIONALES, CIENTÍFICAS Y TÉCNICAS. | PICHINCHA | QUITO | SANTA PRISCA | 022526349 | info@vignaltravel.com | VILLACIS SALINAS SYLVIA PATRICIA |
| ACTIVIDADES PROFESIONALES, CIENTÍFICAS Y TÉCNICAS. | PICHINCHA | QUITO | EL BATAN | 022269100 | labnovalab@hotmail.com | DE LA TORRE GARCES FAUSTO RAFAEL |
| ACTIVIDADES DE SERVICIOS ADMINISTRATIVOS Y DE APOYO. | PICHINCHA | QUITO | | 2556024 | info@batallas.com.ec | BATALLAS PEREZ AUGUSTO RAFAEL |
| COMERCIO AL POR MAYOR Y AL POR MENOR; REPARACIÓN DE VEHÍCULOS AUTOMOTORES Y MOTO COMERCIO AL POR MAYOR Y AL POR MENOR; REPARACIÓN DE VEHÍCULOS AUTOMOTORES Y MOTO COMERCIO AL POR MAYOR Y AL POR MENOR; REPARACIÓN DE VEHÍCULOS AUTOMOTORES Y MOTO TRANSPORTE Y ALMACENAMIENTO. | PICHINCHA | QUITO | | 022879211 | humanrec@interactive.net.ec | PINTADO GARCIA CRISTIAN PATRICIO |
| ACTIVIDADES FINANCIERAS Y DE SEGUROS. | PICHINCHA | QUITO | | 2540118 | mapeagre2001@hotmail.com | FERNANDEZ ACOSTA LUIS WLADIMIR |
| ACTIVIDADES DE SERVICIOS ADMINISTRATIVOS Y DE APOYO. | PICHINCHA | QUITO | | 022889167 | artyed@andinanet.net | YEPEZ CARTAGENOVA EDGAR BOLIVAR |
| COMERCIO AL POR MAYOR Y AL POR MENOR; REPARACIÓN DE VEHÍCULOS AUTOMOTORES Y MOTO ACTIVIDADES FINANCIERAS Y DE SEGUROS. | PICHINCHA | QUITO | CUMBAYÁ | 022992342 | sales@kvcfowers.com | KOVALCHUK MACAVIETS OLGA ALEXANDROVNA |
| ACTIVIDADES PROFESIONALES, CIENTÍFICAS Y TÉCNICAS. | PICHINCHA | QUITO | EL BATAN | 022992300 | atalina.aguirre@lan.com | NARANJO ITURRALDE MANUEL MAXIMILIANO |
| COMERCIO AL POR MAYOR Y AL POR MENOR; REPARACIÓN DE VEHÍCULOS AUTOMOTORES Y MOTO ACTIVIDADES DE SERVICIOS ADMINISTRATIVOS Y DE APOYO. | PICHINCHA | QUITO | | 2942777 | atalina.aguirre@lan.com | AGUIRRE GRANJA CATALINA MERCEDES |
| INDUSTRIAS MANUFACTURERAS. | PICHINCHA | QUITO | MARISCAL SUCRE | 2375026 | mdpcontabilidad@andinanet.net | PACHANO USCATEGUI JUAN ABEL |
| TRANSPORTE Y ALMACENAMIENTO. | PICHINCHA | QUITO | | 2046072 | fernandoeangulo@gmail.com | ARROYO VELASQUEZ GERMAN PATRICIO |
| COMERCIO AL POR MAYOR Y AL POR MENOR; REPARACIÓN DE VEHÍCULOS AUTOMOTORES Y MOTO ACTIVIDADES PROFESIONALES, CIENTÍFICAS Y TÉCNICAS. | PICHINCHA | QUITO | | 2387973 | gabrieljaime.rodriguez@gmail.com | RODRIGUEZ FRANCO GABRIEL JAIME |
| COMERCIO AL POR MAYOR Y AL POR MENOR; REPARACIÓN DE VEHÍCULOS AUTOMOTORES Y MOTO AGRICULTURA, GANADERÍA, SILVICULTURA Y PESCA. | PICHINCHA | QUITO | | 026036143 | jllandetta@ferrostral.com.ec | ALMEIDA ESPINOSA LUCIA KATHERINE |
| INDUSTRIAS MANUFACTURERAS. | PICHINCHA | QUITO | CUMBAYÁ | 2509658 | katiaeliza111@hotmail.com | HERRERA CREPO FAUSTO RODRIGO |
| TRANSPORTE Y ALMACENAMIENTO. | PICHINCHA | QUITO | | 2689975 | agmltda@yahoo.com | CORDOVEZ PEREZ PATRICIO MIGUEL |
| COMERCIO AL POR MAYOR Y AL POR MENOR; REPARACIÓN DE VEHÍCULOS AUTOMOTORES Y MOTO INFORMACIÓN Y COMUNICACIÓN. | PICHINCHA | QUITO | CHILLOGALLO | 022632322 | poviedo@aekia.com.ec | ROSALES SALVADOR RICARDO PATRICIO |
| ACTIVIDADES DE SERVICIOS ADMINISTRATIVOS Y DE APOYO. | PICHINCHA | QUITO | CONOCOTO | 4007540 | doelyy@yahoo.com | SANTAMARIA BONILLA SEGUNDO GALO |
| EXPLOTACIÓN DE MINAS Y CANTERAS. | PICHINCHA | QUITO | | 022545243 | acardenas@autofenix.com.ec | CARDENAS ARTURO ROMAN |
| CONSTRUCCIÓN. | PICHINCHA | QUITO | | 2274559 | merazoy@yahoo.es | OCAÑA CRUZ JULIO RAFAEL |
| INFORMACIÓN Y COMUNICACIÓN. | PICHINCHA | QUITO | | 022232377 | expresstour@andinanet.net | MENENDEZ YANEZ MARCO ANTONIO |
| COMERCIO AL POR MAYOR Y AL POR MENOR; REPARACIÓN DE VEHÍCULOS AUTOMOTORES Y MOTO ACTIVIDADES DE ATENCIÓN DE LA SALUD HUMANA Y DE ASISTENCIA SOCIAL. | PICHINCHA | QUITO | | 2234065 | emoraes@swanbergint.com | RUSSEL JAMES LAING |
| INFORMACIÓN Y COMUNICACIÓN. | PICHINCHA | QUITO | IÑAQUITO | 022445096 | gmaggio@ryp.com.ec | MAGGIO DEL POZO GUILLERMO OSWALDO |
| COMERCIO AL POR MAYOR Y AL POR MENOR; REPARACIÓN DE VEHÍCULOS AUTOMOTORES Y MOTO ACTIVIDADES DE ATENCIÓN DE LA SALUD HUMANA Y DE ASISTENCIA SOCIAL. | PICHINCHA | QUITO | SANTA PRISCA | 022222042 | gerencia@qualitysoft.com.ec | MAIGUA CACERES EDGAR |
| INFORMACIÓN Y COMUNICACIÓN. | PICHINCHA | QUITO | | 2265408 | v_escobar@provefabrica.com.ec | ALARCON LOPEZ FRANCISCO XAVIER |
| COMERCIO AL POR MAYOR Y AL POR MENOR; REPARACIÓN DE VEHÍCULOS AUTOMOTORES Y MOTO ACTIVIDADES DE ATENCIÓN DE LA SALUD HUMANA Y DE ASISTENCIA SOCIAL. | PICHINCHA | QUITO | TUMBACO | 023101152 | galia.aparicio@hospitalaxxis.com.ec | NARANJO PAZ Y MIÑO MANUEL ANTONIO |
| TRANSPORTE Y ALMACENAMIENTO. | PICHINCHA | QUITO | | 022056179 | sonuxltda@yahoo.com | CULQUI CULQUI GERMAN FRANCISCO |
| COMERCIO AL POR MAYOR Y AL POR MENOR; REPARACIÓN DE VEHÍCULOS AUTOMOTORES Y MOTO CONSTRUCCIÓN. | PICHINCHA | QUITO | | 2505680 | globalnatter@yahoo.com | PAREDES PUENTE EMMA JULIETA |
| TRANSPORTE Y ALMACENAMIENTO. | PICHINCHA | QUITO | SANTA PRISCA | 2439441 | evelaste@interactive.net.ec | VELASTEGUI CAMORALI ESTEBAN ALBERTO |
| | PICHINCHA | QUITO | | 2544144 | transportadora@cablemodem.com.ec | CALVOPÍÑA OSORIO EDGAR GABRIEL |
| | PICHINCHA | QUITO | | 23214454 | veronica.olivo@corralrosales.com | CORRAL & ROSALES CIA. LTDA. |
| | PICHINCHA | QUITO | | 2241132 | geoconcretsa@hotmail.com | SILVA HERRERA HERNAN PATRICIO |
| | PICHINCHA | QUITO | | | gerencia.pertraly@andinanet.net | ZURITA VALLEJO PATRICIO RAFAEL |

| | | | | | |
|--|-----------|-------|-----------|---|--|
| COMERCIO AL POR MAYOR Y AL POR MENOR; REPARACIÓN DE VEHÍCULOS AUTOMOTORES Y MOTO | PICHINCHA | QUITO | 022247091 | info@mixersa.com | PAZMIÑO ORELLANA CESAR RENE |
| ACTIVIDADES PROFESIONALES, CIENTÍFICAS Y TÉCNICAS. | PICHINCHA | QUITO | 2243527 | adriana.cajas@logosport.ec | CHAVEZ VILLARREAL MARCO ANTONIO |
| ARTES, ENTRETENIMIENTO Y RECREACIÓN. | PICHINCHA | QUITO | 2265565 | sheller@cci.com.ec | ROJAS TORRES JOHN FELIPE |
| CONSTRUCCIÓN. | PICHINCHA | QUITO | 2440043 | iosorno@hotmail.com | VASCO ORTIZ LUIS ALFONSO |
| ACTIVIDADES DE SERVICIOS ADMINISTRATIVOS Y DE APOYO. | PICHINCHA | QUITO | 2861387 | gjervis@metropolitan-loschillos.com | JERVIS MOSCOSO MARIA GABRIELA |
| INDUSTRIAS MANUFACTURERAS. | PICHINCHA | QUITO | 026039946 | gerenciageneral@ecoagro-ec.com | VANEGAS SANCHEZ CLAUDIA TERESA |
| ACTIVIDADES DE ATENCIÓN DE LA SALUD HUMANA Y DE ASISTENCIA SOCIAL. | PICHINCHA | QUITO | 022904964 | santy_q@hotmail.com | TUFIÑO VALLADARES ANTONIO JOSE |
| EXPLOTACIÓN DE MINAS Y CANTERAS. | PICHINCHA | QUITO | 3800980 | rsantacruz@ccdc-ec.com | ZHANG ZENGNIAN |
| INDUSTRIAS MANUFACTURERAS. | PICHINCHA | QUITO | 022805529 | cauchosandinos@andinanet.net | OSPINA RIVAS DIEGO |
| COMERCIO AL POR MAYOR Y AL POR MENOR; REPARACIÓN DE VEHÍCULOS AUTOMOTORES Y MOTO | PICHINCHA | QUITO | 022829020 | profermaco@hotmail.com | ARIAS VINUEZA WILBOR MOISES |
| COMERCIO AL POR MAYOR Y AL POR MENOR; REPARACIÓN DE VEHÍCULOS AUTOMOTORES Y MOTO | PICHINCHA | QUITO | 022407787 | scastro@textileselgreco.com | CASTRO MATTURANA SERGIO BENJAMIN |
| ACTIVIDADES DE SERVICIOS ADMINISTRATIVOS Y DE APOYO. | PICHINCHA | QUITO | 2560129 | solutions@solutions.com.ec | LANAS VASCO LUIS FERNANDO |
| COMERCIO AL POR MAYOR Y AL POR MENOR; REPARACIÓN DE VEHÍCULOS AUTOMOTORES Y MOTO | PICHINCHA | QUITO | 2482886 | texacoeloyalfaro@andinanet.net | ERAZO DIAGO CARLOS ALBERTO |
| ACTIVIDADES PROFESIONALES, CIENTÍFICAS Y TÉCNICAS. | PICHINCHA | QUITO | 2901816 | info@globaladvise.com | AYALA MONTAÑO BYRON FERNANDO |
| INFORMACIÓN Y COMUNICACIÓN. | PICHINCHA | QUITO | 5008792 | gerencia@cbmla.com | CASTAÑEDA PROAÑO MARCO VINICIO |
| CONSTRUCCIÓN. | PICHINCHA | QUITO | 022320223 | miriam.uc@hotmail.com | PAZMIÑO GILER CARLOS ALBERTO |
| ACTIVIDADES PROFESIONALES, CIENTÍFICAS Y TÉCNICAS. | PICHINCHA | QUITO | 023570084 | grupocr@andinanet.net | COBA UNDA PATRICIO EFRAIN |
| TRANSPORTE Y ALMACENAMIENTO. | PICHINCHA | QUITO | 2271086 | susanasalazar@rocaloba.com | LOPEZ MELO JOSE GILBERTO |
| TRANSPORTE Y ALMACENAMIENTO. | PICHINCHA | QUITO | 023960600 | janeth.collantes@aviancataca.com | CRUZ HENRIQUEZ JOSE MARIO |
| INFORMACIÓN Y COMUNICACIÓN. | PICHINCHA | QUITO | 022262716 | mguayasamin@todocomercioexterior.com.ec | GUAYASAMIN SEGOVIA MARCO ANTONIO |
| ACTIVIDADES PROFESIONALES, CIENTÍFICAS Y TÉCNICAS. | PICHINCHA | QUITO | 2442-876 | floresr@ecutel.net | FLORES DALGO BYRON RUBEN |
| ACTIVIDADES DE SERVICIOS ADMINISTRATIVOS Y DE APOYO. | PICHINCHA | QUITO | 2550090 | info@mailkuexpeditons.com | PEREZ ROBALINO RONNIE FABIAN |
| ACTIVIDADES DE ALOJAMIENTO Y DE SERVICIO DE COMIDAS. | PICHINCHA | QUITO | 2338358 | avarelaec@hotmail.com | REYES VINUEZA ANDREA CAROLINA |
| INDUSTRIAS MANUFACTURERAS. | PICHINCHA | QUITO | 2561201 | litocromo@accessinter.net | GUERRON SALCEDO LOLA PATRICIA |
| AGRICULTURA, GANADERÍA, SILVICULTURA Y PESCA. | PICHINCHA | QUITO | 2316028 | contabilidad1@virumec.com | GALLEGOS CHIRIBOGA JOSE IVAN |
| INDUSTRIAS MANUFACTURERAS. | PICHINCHA | QUITO | 022869759 | licomena@hotmail.com | MENA PACHECO DARWIN AUGUSTO |
| ACTIVIDADES PROFESIONALES, CIENTÍFICAS Y TÉCNICAS. | PICHINCHA | QUITO | 022522745 | rpruna@asselcialtda.com | PRUNA JURADO ROMMEL ALBERTO |
| ACTIVIDADES DE SERVICIOS ADMINISTRATIVOS Y DE APOYO. | PICHINCHA | QUITO | 22546811 | gerencia@omagua.com.ec | SANCHEZ ACOSTA JOSEFINA MARIA TERESA |
| INDUSTRIAS MANUFACTURERAS. | PICHINCHA | QUITO | 6034022 | gmelo@mconsultores.com.ec | DAVALOS GRIJALVA JUAN CARLOS ALFONSO |
| TRANSPORTE Y ALMACENAMIENTO. | PICHINCHA | QUITO | 2278000 | v.zambrano.@ocana.ec | OCAÑA MAYORGA JOSE REINALDO |
| CONSTRUCCIÓN. | PICHINCHA | QUITO | 022250770 | global_adviser05@yahoo.com | BAEZ VERA GLAUCO LEONARDO |
| COMERCIO AL POR MAYOR Y AL POR MENOR; REPARACIÓN DE VEHÍCULOS AUTOMOTORES Y MOTO | PICHINCHA | QUITO | 022922392 | lccard@uio.satnet.net | PALACIOS MOYOTA LUIS FERNANDO |
| COMERCIO AL POR MAYOR Y AL POR MENOR; REPARACIÓN DE VEHÍCULOS AUTOMOTORES Y MOTO | PICHINCHA | QUITO | 072526715 | angie@homeroortega.com | MOLINA ORTEGA MARIA ANGELICA |
| TRANSPORTE Y ALMACENAMIENTO. | PICHINCHA | QUITO | 2235-165 | tourvanfriend@hotmail.com | REINOSA ZAPATA ELSA MARCELA |
| TRANSPORTE Y ALMACENAMIENTO. | PICHINCHA | QUITO | 2255068 | gerencia@ae-salguero.com.ec | SALGUERO ORTEGA EDUARDO DANILO |
| INDUSTRIAS MANUFACTURERAS. | PICHINCHA | QUITO | 022547588 | euroecuatorial@euroecuatorial.com.ec | SILVA RODRIGUEZ FELIX ALBERTO |
| CONSTRUCCIÓN. | PICHINCHA | QUITO | 022509496 | anita.munoz@aocingenieria.com | AGUIRRE BURNEO DIEGO FERNANDO |
| INDUSTRIAS MANUFACTURERAS. | PICHINCHA | QUITO | 2529407 | ricoh_service@hotmail.com | MEJIA CARDENAS LEONARDO JAVIER |
| ACTIVIDADES PROFESIONALES, CIENTÍFICAS Y TÉCNICAS. | PICHINCHA | QUITO | 023804414 | audempwr@uio.satnet.net | ROSETO GOMEZ WASHINGTON |
| COMERCIO AL POR MAYOR Y AL POR MENOR; REPARACIÓN DE VEHÍCULOS AUTOMOTORES Y MOTO | PICHINCHA | QUITO | 022262124 | gabriela@argos.com.ec | SUAREZ CLAVIJO MARIA GABRIELA |
| ACTIVIDADES DE SERVICIOS ADMINISTRATIVOS Y DE APOYO. | PICHINCHA | QUITO | 022299247 | wpuetate@hotmail.com | PUNETATE PEREZ WILSON FLORESMILO |
| COMERCIO AL POR MAYOR Y AL POR MENOR; REPARACIÓN DE VEHÍCULOS AUTOMOTORES Y MOTO | PICHINCHA | QUITO | 2504572 | avillegas@rodelflowers.com | DEL POZO COLINA JUAN XAVIER |
| COMERCIO AL POR MAYOR Y AL POR MENOR; REPARACIÓN DE VEHÍCULOS AUTOMOTORES Y MOTO | PICHINCHA | QUITO | 023237235 | PINTOA@ablpharmacuador.com | OROPESA RAMOS JOSE ANTONIO |
| ACTIVIDADES PROFESIONALES, CIENTÍFICAS Y TÉCNICAS. | PICHINCHA | QUITO | 022555024 | mariategarcia@andinanet.net | GARCIA JARAMILLO MARIA TERESA |
| ACTIVIDADES PROFESIONALES, CIENTÍFICAS Y TÉCNICAS. | PICHINCHA | QUITO | 022554407 | hedfarip@hotmail.com | RIOS PAZMIÑO HENRY ADRIANO |
| ENSEÑANZA. | PICHINCHA | QUITO | 3280949 | sol.rolan@hotmail.com | ROLDAN DE LA CADENA MARIA SOLEDAD |
| TRANSPORTE Y ALMACENAMIENTO. | PICHINCHA | QUITO | 2424922 | pyplogisti@hotmail.com | POZO ENRIQUEZ JAIME RODRIGO |
| COMERCIO AL POR MAYOR Y AL POR MENOR; REPARACIÓN DE VEHÍCULOS AUTOMOTORES Y MOTO | PICHINCHA | QUITO | 022530912 | maryeugeniaayala@hotmail.com | BETANCOURT RODRIGUEZ SILVIO WALTER |
| OTRAS ACTIVIDADES DE SERVICIOS. | PICHINCHA | QUITO | 022229442 | soporte@digitalservice.com.ec | ARROYO JARAMILLO FABIAN PATRICIO |
| ACTIVIDADES PROFESIONALES, CIENTÍFICAS Y TÉCNICAS. | PICHINCHA | QUITO | 2345969 | radin@radin.com.ec | CEVALLOS CEVALLOS OSCAR ALFONSO |
| ACTIVIDADES PROFESIONALES, CIENTÍFICAS Y TÉCNICAS. | PICHINCHA | QUITO | 22231535 | elias.gallegos@madeira.ec | GALLEGOS ANDA OCHOA FLORENCIO ELIAS |
| ACTIVIDADES DE SERVICIOS ADMINISTRATIVOS Y DE APOYO. | PICHINCHA | QUITO | 26038258 | caguirre@activesecurity-ec.com | AGUIRRE RIVADENEIRA CARLOS ALFREDO |
| INDUSTRIAS MANUFACTURERAS. | PICHINCHA | QUITO | 025114869 | patymlozada@hotmail.com | RODRIGUEZ AGUIRRE GUSTAVO ULIANOFF |
| ACTIVIDADES INMOBILIARIAS. | PICHINCHA | QUITO | 2272650 | cdominguez@blackgold.com.ec | FIELDER ROBERT PRESTON |
| ACTIVIDADES FINANCIERAS Y DE SEGUROS. | PICHINCHA | QUITO | 022529216 | mdgetau@hotmail.com | DEGETAU HOF MICHAEL FRANCO |
| EXPLOTACIÓN DE MINAS Y CANTERAS. | PICHINCHA | QUITO | 023825319 | asilva@alquiserecuador.com.ec | SILVA SALGADO ALFONSO |
| COMERCIO AL POR MAYOR Y AL POR MENOR; REPARACIÓN DE VEHÍCULOS AUTOMOTORES Y MOTO | PICHINCHA | QUITO | 2445331 | dkpro10@gmail.com | BURNEO COBO HERNAN LEONARDO |
| INDUSTRIAS MANUFACTURERAS. | PICHINCHA | QUITO | 022804190 | rcalapaqui@decortextiles.com.ec | BRAVO CAMPOVERDE WALTER REINALDO |
| ACTIVIDADES PROFESIONALES, CIENTÍFICAS Y TÉCNICAS. | PICHINCHA | QUITO | 2526666 | perprocurement@gmail.com | LOPEZ MERINO MARCIA MAGALI |
| CONSTRUCCIÓN. | PICHINCHA | QUITO | 022810406 | asistentecontable@ecuabrasco.com.ec | RONDON SOLANO ZORAYA GICELA |
| INDUSTRIAS MANUFACTURERAS. | PICHINCHA | QUITO | 026005227 | santiram@hotmail.com | RAMIREZ SAENZ DE VITERI SANTIAGO VINICIO |
| COMERCIO AL POR MAYOR Y AL POR MENOR; REPARACIÓN DE VEHÍCULOS AUTOMOTORES Y MOTO | PICHINCHA | QUITO | 2520665 | fburbano.burbano1@gmail.com | BURBANO CADENA LUZ ELENA |
| ACTIVIDADES DE SERVICIOS ADMINISTRATIVOS Y DE APOYO. | PICHINCHA | QUITO | 022227497 | vasconez.jm@gmail.com | MOGOLLON ALTAMIRANO JORGE WILSON |

| | | | | | | |
|--|-----------|-------|---------------------|-----------|--|--------------------------------------|
| ACTIVIDADES INMOBILIARIAS. | PICHINCHA | QUITO | | 2613640 | maria_aveiga@yahoo.com | VACA MONTESDEOCA GUILLERMO OSWALDO |
| INFORMACIÓN Y COMUNICACIÓN. | PICHINCHA | QUITO | | 2260304 | susyvalens@hotmail.com | WRIGHT VELA ESTEBAN PATRICIO |
| ACTIVIDADES DE SERVICIOS ADMINISTRATIVOS Y DE APOYO. | PICHINCHA | QUITO | SANTA PRISCA | 022901765 | securityorganizationsservice@hotmail.com | ELIZALDE JORGE AMILCAR |
| TRANSPORTE Y ALMACENAMIENTO. | PICHINCHA | QUITO | | 3263441 | wmiranda66@hotmail.es | MIRANDA FIERRO WILLIAM GERMAN |
| ACTIVIDADES INMOBILIARIAS. | PICHINCHA | QUITO | MANTA | 052629013 | contabilidad@grupolider.com.ec | ACOSTA FARINA CESAR LUIS |
| ACTIVIDADES DE SERVICIOS ADMINISTRATIVOS Y DE APOYO. | PICHINCHA | QUITO | | 2520216 | katty.vaca@gmail.com | NARANJO LOPEZ TANNIA JACQUELINE |
| ACTIVIDADES DE SERVICIOS ADMINISTRATIVOS Y DE APOYO. | PICHINCHA | QUITO | | 6010761 | eventos@eys.com.ec | GUERRA CEVALLOS SEBASTIAN JOSE |
| COMERCIO AL POR MAYOR Y AL POR MENOR; REPARACIÓN DE VEHÍCULOS AUTOMOTORES Y MOTO | PICHINCHA | QUITO | | 022465494 | ariasan@uio.satnet.net | ARIAS CHAVES VICTOR HUGO MENTOR |
| ACTIVIDADES PROFESIONALES, CIENTÍFICAS Y TÉCNICAS. | PICHINCHA | QUITO | | 022570739 | luoirbas64@hotmail.com | OROZCO BASTIDAS LUIS IVAN |
| INDUSTRIAS MANUFACTURERAS. | PICHINCHA | QUITO | CARCELÉN | 2478156 | tagorsa@gmail.com | SALGADO VILLAVICENIO ELVIA ESPERANZA |
| TRANSPORTE Y ALMACENAMIENTO. | PICHINCHA | QUITO | BELISARIO QUEVEDO | 2501938 | clara.barriga20@hotmail.com | BARRIGA BAQUERO CLARA MARIA LUISA |
| COMERCIO AL POR MAYOR Y AL POR MENOR; REPARACIÓN DE VEHÍCULOS AUTOMOTORES Y MOTO | PICHINCHA | QUITO | | 2442056 | lrassociaados@andinanet.net | RIVADENEIRA FLOR LUIS RAFAEL |
| AGRICULTURA, GANADERÍA, SILVICULTURA Y PESCA. | PICHINCHA | QUITO | TUMBACO | 022370770 | pmoncayo@avitalsa.com | ACOSTA JACOME MANUEL ENRIQUE |
| ACTIVIDADES PROFESIONALES, CIENTÍFICAS Y TÉCNICAS. | PICHINCHA | QUITO | | 2240859 | idrobo_asociados@andinanet.net | IDROBO ESPINOZA LUIS FERNANDO |
| INFORMACIÓN Y COMUNICACIÓN. | PICHINCHA | QUITO | | 022433963 | luislacano@thesystech.net | LASCANO AREVALO ELENA SOFIA |
| ACTIVIDADES DE ORGANIZACIONES Y ÓRGANOS EXTRATERRITORIALES. | PICHINCHA | QUITO | | 2555567 | cnmoralitos@yahoo.com | AZUERO RODAS GRISELDA YESENIA |
| COMERCIO AL POR MAYOR Y AL POR MENOR; REPARACIÓN DE VEHÍCULOS AUTOMOTORES Y MOTO | PICHINCHA | QUITO | | 3332555 | charo@prolife.com.pe | HARO PINO CARLOS ALBERTO |
| COMERCIO AL POR MAYOR Y AL POR MENOR; REPARACIÓN DE VEHÍCULOS AUTOMOTORES Y MOTO | PICHINCHA | QUITO | | 2805410 | joseluisvzicarra@vitalagro.com | VIZCARRA CHIRIBOGA JOSE LUIS |
| ACTIVIDADES DE ALOJAMIENTO Y DE SERVICIO DE COMIDAS. | PICHINCHA | QUITO | | 2904659 | info@casaaliso.com | AMMETER MORANTE ROXANA GERTRUD |
| INDUSTRIAS MANUFACTURERAS. | PICHINCHA | QUITO | | 2956124 | indutecse@andinanet.net | MONCAYO PALACIOS EUSEBIO RAMIRO |
| COMERCIO AL POR MAYOR Y AL POR MENOR; REPARACIÓN DE VEHÍCULOS AUTOMOTORES Y MOTO | PICHINCHA | QUITO | | 022455160 | autoboxes_car@hotmail.com | VIDELA CRESPO ERIK FRANCISCO |
| TRANSPORTE Y ALMACENAMIENTO. | PICHINCHA | QUITO | CENTRO HISTÓRICO | 022222333 | jbastidas@pronaca.com | SANCHEZ BORJA WASHINGTON VICENTE |
| ACTIVIDADES DE SERVICIOS ADMINISTRATIVOS Y DE APOYO. | PICHINCHA | QUITO | EL BATAN | 022244992 | contabilidad@cgbseguridad.com | SANDOVAL JARAMILLO MANUEL ALEJANDRO |
| INFORMACIÓN Y COMUNICACIÓN. | PICHINCHA | QUITO | | 022897272 | cmolano@traeco.com.ec | PROAÑO DOLLERA JORGE ANTONIO |
| TRANSPORTE Y ALMACENAMIENTO. | PICHINCHA | QUITO | EL BATAN | 022463717 | lemaedgar@hotmail.es | VACA ANGEL RODRIGO |
| COMERCIO AL POR MAYOR Y AL POR MENOR; REPARACIÓN DE VEHÍCULOS AUTOMOTORES Y MOTO | PICHINCHA | QUITO | | 022465807 | proanocarlos@hotmail.com | PROAÑO SALVADOR CARLOS ALBERTO |
| COMERCIO AL POR MAYOR Y AL POR MENOR; REPARACIÓN DE VEHÍCULOS AUTOMOTORES Y MOTO | PICHINCHA | QUITO | SAN ISIDRO DEL INCA | 3263690 | doorlift@gmail.com | OÑA MONTENEGRO RAUL ERNESTO |
| ACTIVIDADES PROFESIONALES, CIENTÍFICAS Y TÉCNICAS. | PICHINCHA | QUITO | | 022266060 | anunez@vivancoyvivanco.com | VIVANCO SALVADOR CLEMENTE JOSE |
| ACTIVIDADES PROFESIONALES, CIENTÍFICAS Y TÉCNICAS. | PICHINCHA | QUITO | | 2351816 | | TAUNTON ANDREW |
| COMERCIO AL POR MAYOR Y AL POR MENOR; REPARACIÓN DE VEHÍCULOS AUTOMOTORES Y MOTO | PICHINCHA | QUITO | | 2247166 | ceecsa_ec@yahoo.com.mx | TABOADA MEZA ADOLFO ANTONIO |
| TRANSPORTE Y ALMACENAMIENTO. | PICHINCHA | QUITO | ALANGASÍ | 022862585 | gmier.araujo@sislogica.com | MIER ARAUJO ENRIQUE GONZALO |
| ACTIVIDADES DE SERVICIOS ADMINISTRATIVOS Y DE APOYO. | PICHINCHA | QUITO | SANTA PRISCA | 022220614 | ecuadorverdepais@hotmail.com | GOMEZ GARCIA GUILLERMO GONZALO |
| INDUSTRIAS MANUFACTURERAS. | PICHINCHA | QUITO | | 2244122 | smoncayo@sinergia-publicidad.com | YANEZ RODRIGUEZ DIEGO IVAN |
| COMERCIO AL POR MAYOR Y AL POR MENOR; REPARACIÓN DE VEHÍCULOS AUTOMOTORES Y MOTO | PICHINCHA | QUITO | | 023402129 | balancesuppor@contacto.com.net | ARECHAVALA HERRERA BENITO JAVIER |
| ACTIVIDADES PROFESIONALES, CIENTÍFICAS Y TÉCNICAS. | PICHINCHA | QUITO | LA MAGDALENA | 023103579 | gloriasepa@yahoo.es | RAMON DUCHE VICTOR ALBERTO |
| ACTIVIDADES DE SERVICIOS ADMINISTRATIVOS Y DE APOYO. | PICHINCHA | QUITO | | 2474028 | sepriv@holdingdine.com | DROUET CHIRIBOGA ROBERTO LEONIDAS |
| COMERCIO AL POR MAYOR Y AL POR MENOR; REPARACIÓN DE VEHÍCULOS AUTOMOTORES Y MOTO | PICHINCHA | QUITO | CHAUPICRUZ | 2411335 | audicont1@yahoo.com | VILLACIS CALERO MARTHA ALICIA |
| COMERCIO AL POR MAYOR Y AL POR MENOR; REPARACIÓN DE VEHÍCULOS AUTOMOTORES Y MOTO | PICHINCHA | QUITO | | 6003690 | servicios@assistech.com.ec | SALGUERO TORRES ALBERTO RICARDO |
| INFORMACIÓN Y COMUNICACIÓN. | PICHINCHA | QUITO | | 032951513 | ximeraza@hotmail.com | RAZA GARCIA MARIANA XIMENA |
| ACTIVIDADES PROFESIONALES, CIENTÍFICAS Y TÉCNICAS. | PICHINCHA | QUITO | | 2401086 | morejon_suarez@yahoo.com | MOREJON CARRERA CLARA SUSANA |
| COMERCIO AL POR MAYOR Y AL POR MENOR; REPARACIÓN DE VEHÍCULOS AUTOMOTORES Y MOTO | PICHINCHA | QUITO | RUMIPAMBA | 2555603 | mcevallos@fatosla.com | CEVALLOS SERRANO MARIA BELEN |
| ACTIVIDADES INMOBILIARIAS. | PICHINCHA | QUITO | | 2259718 | alejo@barrazueta.com | BARRAZUETA ROJAS ALEJO |
| COMERCIO AL POR MAYOR Y AL POR MENOR; REPARACIÓN DE VEHÍCULOS AUTOMOTORES Y MOTO | PICHINCHA | QUITO | | 2490695 | ximena.jaramillo@comergonz.com | GONZALEZ VELEZ LUIS FERNANDO |
| ACTIVIDADES INMOBILIARIAS. | PICHINCHA | QUITO | | 2885590 | fjudge@provemovil.com.ec | JUDGE RECALDE JAMES FRANCISCO |
| ACTIVIDADES DE SERVICIOS ADMINISTRATIVOS Y DE APOYO. | PICHINCHA | QUITO | | 2556439 | diegoxavins@hotmail.com | SANAMBAY CORDOVA ALBA MARIETA |
| ACTIVIDADES PROFESIONALES, CIENTÍFICAS Y TÉCNICAS. | PICHINCHA | QUITO | SANTA PRISCA | 2509496 | diego.aguirre@aocingenieria.com | AGUIRRE BURNEO DIEGO FERNANDO |
| ACTIVIDADES DE ATENCIÓN DE LA SALUD HUMANA Y DE ASISTENCIA SOCIAL. | PICHINCHA | QUITO | | 2556445 | ggsalasar@cruzblanca.com.ec | SERRANO MANTILLA ESTHER |
| INDUSTRIAS MANUFACTURERAS. | PICHINCHA | QUITO | | 99583869 | exporcino@jotmail.com | BACCICHETTO DE BIASI ALFREDO |
| COMERCIO AL POR MAYOR Y AL POR MENOR; REPARACIÓN DE VEHÍCULOS AUTOMOTORES Y MOTO | PICHINCHA | QUITO | CENTRO HISTÓRICO | 2584207 | henryc78@hotmail.com | VILLARREAL VILLACIS HERNAN OSWALDO |
| CONSTRUCCIÓN. | PICHINCHA | QUITO | | 2435550 | saymara@cgsconstrucrores.com | DAVILA AGUIRRE EDGAR HUMBERTO |
| COMERCIO AL POR MAYOR Y AL POR MENOR; REPARACIÓN DE VEHÍCULOS AUTOMOTORES Y MOTO | PICHINCHA | QUITO | | 2263500 | epqq1@hotmail.com | IZURIETA MORA BOWEN RAUL OSWALDO |
| COMERCIO AL POR MAYOR Y AL POR MENOR; REPARACIÓN DE VEHÍCULOS AUTOMOTORES Y MOTO | PICHINCHA | QUITO | | 022257103 | bscounting@hotmail.com | OROZCO JANETA HUGO ENRIQUE |
| INFORMACIÓN Y COMUNICACIÓN. | PICHINCHA | QUITO | | 2243177 | unimarket.ecuador@gmail.com | ECHEZURIA FERNANDEZ NATALIA |
| ACTIVIDADES DE SERVICIOS ADMINISTRATIVOS Y DE APOYO. | PICHINCHA | QUITO | | 2995600 | mpallares@redatos.com.ec | LOPEZ BELTRAN MARCELA LUCIA |
| COMERCIO AL POR MAYOR Y AL POR MENOR; REPARACIÓN DE VEHÍCULOS AUTOMOTORES Y MOTO | PICHINCHA | QUITO | | 2620571 | crystina.donoso@rhardon.com | DONOSO GUZMAN MARIELA CRISTINA |
| CONSTRUCCIÓN. | PICHINCHA | QUITO | EL BATAN | 2450018 | ilvetec@uio.satnet.net | ILLESCAS SANCHEZ CESAR MARCONI |
| ACTIVIDADES PROFESIONALES, CIENTÍFICAS Y TÉCNICAS. | PICHINCHA | QUITO | | 2433909 | accounter@punto.net.ec | PADILLA HEREDIA YOLANDA JOSEFINA |
| CONSTRUCCIÓN. | PICHINCHA | QUITO | | 022241533 | lucas@uio.satnet.net | ROBLES ARROYO LUCAS |
| COMERCIO AL POR MAYOR Y AL POR MENOR; REPARACIÓN DE VEHÍCULOS AUTOMOTORES Y MOTO | PICHINCHA | QUITO | | 3319430 | elyte@uio.telconet.net | JIMENEZ VINUEZA CHRISTIAN BERNARDO |
| ACTIVIDADES PROFESIONALES, CIENTÍFICAS Y TÉCNICAS. | PICHINCHA | QUITO | | 2555553 | geovanni.nacimba@ec.ey.com | VASCONEZ RIVERA MILTON ARMANDO |
| COMERCIO AL POR MAYOR Y AL POR MENOR; REPARACIÓN DE VEHÍCULOS AUTOMOTORES Y MOTO | PICHINCHA | QUITO | | 2894131 | ruthdeponce@neosourse-ec.com | JARAMILLO OCAMPO FABIAN ALBERTO |
| COMERCIO AL POR MAYOR Y AL POR MENOR; REPARACIÓN DE VEHÍCULOS AUTOMOTORES Y MOTO | PICHINCHA | QUITO | | 022807387 | autoperno@punto.net.ec | SCHRECKINGER RODAS FABIAN PATRICIO |
| COMERCIO AL POR MAYOR Y AL POR MENOR; REPARACIÓN DE VEHÍCULOS AUTOMOTORES Y MOTO | PICHINCHA | QUITO | | 3201313 | lrifofrio@rv-cialtda.com | RIOFRIO LASCANO LENIN DIMITRI |

| | | | | | |
|--|-----------|-------|------------|--------------------------------------|---------------------------------------|
| CONSTRUCCIÓN. | PICHINCHA | QUITO | 22920126 | jculloa@cablemodem.com.ec | ULLOA ANDRADE JUAN CARLOS |
| COMERCIO AL POR MAYOR Y AL POR MENOR; REPARACIÓN DE VEHÍCULOS AUTOMOTORES Y MOTO | PICHINCHA | QUITO | 2907312 | cantarida1@yahoo.es | RAZO VERA FREDDY VINICIO |
| COMERCIO AL POR MAYOR Y AL POR MENOR; REPARACIÓN DE VEHÍCULOS AUTOMOTORES Y MOTO | PICHINCHA | QUITO | 3317491 | distriseg@uio.satnet.net | BARRIENTOS VELEZ CARLOS MARIO |
| COMERCIO AL POR MAYOR Y AL POR MENOR; REPARACIÓN DE VEHÍCULOS AUTOMOTORES Y MOTO | PICHINCHA | QUITO | 2246851 | morejon_suarez@yahoo.com | JIMENEZ HIDALGO EMILIO ROBERTO |
| ACTIVIDADES DE SERVICIOS ADMINISTRATIVOS Y DE APOYO. | PICHINCHA | QUITO | 3731070 | liz@deskubraviales.com | HERDOIZA LEON JOSE XAVIER |
| TRANSPORTE Y ALMACENAMIENTO. | PICHINCHA | QUITO | 2493861 | josemoraza@hotmail.com | REPRESENTACIONES Y SERVICIOS RBT S.A. |
| ACTIVIDADES PROFESIONALES, CIENTÍFICAS Y TÉCNICAS. | PICHINCHA | QUITO | 098787986 | raul_gaybor@hotmail.com | GAYBOR MONARD RAUL EDUARDO |
| COMERCIO AL POR MAYOR Y AL POR MENOR; REPARACIÓN DE VEHÍCULOS AUTOMOTORES Y MOTO | PICHINCHA | QUITO | 022387726 | distriesperanza@hotmail.com | PUGA CASTRO MILTON |
| COMERCIO AL POR MAYOR Y AL POR MENOR; REPARACIÓN DE VEHÍCULOS AUTOMOTORES Y MOTO | PICHINCHA | QUITO | 2434784 | importmeb@yahoo.com | ESTRADA BENAVIDES LAURO MIGUEL |
| ACTIVIDADES INMOBILIARIAS. | PICHINCHA | QUITO | 022228783 | margaritape@yahoo.com | FERRO TORRE JOSE ALBERTO |
| ACTIVIDADES PROFESIONALES, CIENTÍFICAS Y TÉCNICAS. | PICHINCHA | QUITO | 022409993 | mirsuca11@hotmail.com | ANDRADE GUERRA FREDY MAXIMILIANO |
| INDUSTRIAS MANUFACTURERAS. | PICHINCHA | QUITO | 2923576 | cabitec@latinmail.com | NIETO ESPINOSA FRANCISCO JAVIER |
| COMERCIO AL POR MAYOR Y AL POR MENOR; REPARACIÓN DE VEHÍCULOS AUTOMOTORES Y MOTO | PICHINCHA | QUITO | 0998044418 | info@genandes.com | GUARDERAS ALBUJA MARIA DEL CARMEN |
| CONSTRUCCIÓN. | PICHINCHA | QUITO | 3330600 | jfigueroa@chovadelecuador.com | FIGUEROA ARELLANO JUAN SEBASTIAN |
| ACTIVIDADES DE SERVICIOS ADMINISTRATIVOS Y DE APOYO. | PICHINCHA | QUITO | 2415818 | info@incaholidays.com | TAPIA ZAMORA JENNY LORENA |
| COMERCIO AL POR MAYOR Y AL POR MENOR; REPARACIÓN DE VEHÍCULOS AUTOMOTORES Y MOTO | PICHINCHA | QUITO | 02389684 | estacionservioloag@hotmail.com | VINUEZA COBA CLAUDIA ALEJANDRA |
| ACTIVIDADES PROFESIONALES, CIENTÍFICAS Y TÉCNICAS. | PICHINCHA | QUITO | 22231139 | conextek@uio.satnet.net | ZAMBRANO RHEA CARLOS EDUARDO |
| ACTIVIDADES DE SERVICIOS ADMINISTRATIVOS Y DE APOYO. | PICHINCHA | QUITO | 022505127 | diazdolly191@hotmail.com | SALGUERO ORTEGA JOSE MARIA |
| ACTIVIDADES INMOBILIARIAS. | PICHINCHA | QUITO | 022891248 | willy105@hotmail.com | ARGUELLO VALENCIA ISABEL EUGENIA |
| CONSTRUCCIÓN. | PICHINCHA | QUITO | 2443737 | mvargas@globalsoluciones.net | VARGAS FLORES MARCO FERNANDO |
| COMERCIO AL POR MAYOR Y AL POR MENOR; REPARACIÓN DE VEHÍCULOS AUTOMOTORES Y MOTO | PICHINCHA | QUITO | 2580786 | jans-port@hotmail.com | NUÑEZ SANCHEZ JUAN ALEJANDRO |
| COMERCIO AL POR MAYOR Y AL POR MENOR; REPARACIÓN DE VEHÍCULOS AUTOMOTORES Y MOTO | PICHINCHA | QUITO | 022800205 | mgordon@kyprossfoods.com | ROJAS BERRU VICENTE MAURICIO |
| COMERCIO AL POR MAYOR Y AL POR MENOR; REPARACIÓN DE VEHÍCULOS AUTOMOTORES Y MOTO | PICHINCHA | QUITO | 3824667 | contabilidad.ecuador@modacocoon.com | SOTO PACHECO CESAR AUGUSTO |
| ACTIVIDADES DE ATENCIÓN DE LA SALUD HUMANA Y DE ASISTENCIA SOCIAL. | PICHINCHA | QUITO | 2558335 | luishalarcon@gmail.com | ALARCON CHAVEZ LUIS HUMBERTO |
| ACTIVIDADES DE SERVICIOS ADMINISTRATIVOS Y DE APOYO. | PICHINCHA | QUITO | 026023564 | polirueda@hotmail.com | RUEDA VILLALBA PAOLITA |
| COMERCIO AL POR MAYOR Y AL POR MENOR; REPARACIÓN DE VEHÍCULOS AUTOMOTORES Y MOTO | PICHINCHA | QUITO | 022226066 | ranch@ranchproductssa.com | ALMEIDA BRAVO HUMBERTO MARCELO |
| COMERCIO AL POR MAYOR Y AL POR MENOR; REPARACIÓN DE VEHÍCULOS AUTOMOTORES Y MOTO | PICHINCHA | QUITO | 022921595 | lccard@uio.satnet.net | PALACIOS MOYOTA CARLOS ARTURO |
| ACTIVIDADES INMOBILIARIAS. | PICHINCHA | QUITO | 022349317 | cesramos@uio.satnet.net | SANCHEZ TINOCO JORGE HONORATO |
| TRANSPORTE Y ALMACENAMIENTO. | PICHINCHA | QUITO | 2420740 | meneses@bagant.com | MENESES ESPINOSA MIGUEL LEONARDO |
| COMERCIO AL POR MAYOR Y AL POR MENOR; REPARACIÓN DE VEHÍCULOS AUTOMOTORES Y MOTO | PICHINCHA | QUITO | 2807396 | | CALERO FALCONI CARMEN CECILIA |
| ACTIVIDADES PROFESIONALES, CIENTÍFICAS Y TÉCNICAS. | PICHINCHA | QUITO | 022451200 | rubysanchezb@yahoo.es | VITERI ROMERO MARIA GABRIELA |
| EXPLOTACIÓN DE MINAS Y CANTERAS. | PICHINCHA | QUITO | 022261802 | graza@sanantoniointernacional.com | GARCIA SALTOS CAROLINA ALEXANDRA |
| COMERCIO AL POR MAYOR Y AL POR MENOR; REPARACIÓN DE VEHÍCULOS AUTOMOTORES Y MOTO | PICHINCHA | QUITO | 026032082 | osamahlewa@hotmail.com | FARES FARES ALI ABDULLATIF |
| SUMINISTRO DE ELECTRICIDAD, GAS, VAPOR Y AIRE ACONDICIONADO. | PICHINCHA | QUITO | 022231844 | contalcorp@hotmail.com | GARCES MIRANDA HUMBERTO RENAN |
| INDUSTRIAS MANUFACTURERAS. | PICHINCHA | QUITO | 023464432 | cendara@uio.satnet.net | ARISS ACOSTA YAMIL |
| ACTIVIDADES FINANCIERAS Y DE SEGUROS. | PICHINCHA | QUITO | 022453126 | smrubio@alfamedical.ec | RUBIO CERON SEGUNDO MARCELO |
| INFORMACIÓN Y COMUNICACIÓN. | PICHINCHA | QUITO | 2814291 | contado@alphaside.com | TAMAYO MORENO PABLO LENIN |
| OTRAS ACTIVIDADES DE SERVICIOS. | PICHINCHA | QUITO | 2533916 | ximejj@hotmail.com | GONZALEZ SEGURA KLEVER GUSTAVO |
| AGRICULTURA, GANADERÍA, SILVICULTURA Y PESCA. | PICHINCHA | QUITO | 2568300 | danielcruz@viejoestilo.com | CRUZ BARAHONA JOSE DANIEL |
| COMERCIO AL POR MAYOR Y AL POR MENOR; REPARACIÓN DE VEHÍCULOS AUTOMOTORES Y MOTO | PICHINCHA | QUITO | 023283114 | maferhz@hotmail.com | FRANCO VASQUEZ LUIS EDUARDO |
| ACTIVIDADES DE SERVICIOS ADMINISTRATIVOS Y DE APOYO. | PICHINCHA | QUITO | 2226310 | jf-garnica@copifull.com | GARNICA GARNICA JOFRE ROLANDO |
| COMERCIO AL POR MAYOR Y AL POR MENOR; REPARACIÓN DE VEHÍCULOS AUTOMOTORES Y MOTO | PICHINCHA | QUITO | 022223714 | 3mcontable@vulqanopark.com | HIDALGO JARAMILLO GALO ERNESTO |
| ACTIVIDADES DE SERVICIOS ADMINISTRATIVOS Y DE APOYO. | PICHINCHA | QUITO | 022447561 | expressuio@ecuacargas.com | LUZURIAGA INIGUEZ GEORGI ALONSO |
| COMERCIO AL POR MAYOR Y AL POR MENOR; REPARACIÓN DE VEHÍCULOS AUTOMOTORES Y MOTO | PICHINCHA | QUITO | 025104050 | lcoloma@hle.com.ec | ARMAS ARMAS ANA CECILIA |
| ACTIVIDADES DE SERVICIOS ADMINISTRATIVOS Y DE APOYO. | PICHINCHA | QUITO | 022825047 | patyepinel@yahoo.com | ESPINEL BURBANO CATALINA DEL CARMEN |
| COMERCIO AL POR MAYOR Y AL POR MENOR; REPARACIÓN DE VEHÍCULOS AUTOMOTORES Y MOTO | PICHINCHA | QUITO | 3202420 | joser690@hotmail.com | CAÑIZARES CASARETTO JOSE RAFAEL |
| ACTIVIDADES PROFESIONALES, CIENTÍFICAS Y TÉCNICAS. | PICHINCHA | QUITO | 023239001 | cherrera@maktrade.com.ec | VERDUGO CASTRO MONICA MARIBEL |
| ACTIVIDADES PROFESIONALES, CIENTÍFICAS Y TÉCNICAS. | PICHINCHA | QUITO | 022903914 | cgonzalez@proincoimmobiliaria.com.ec | PAEZ PARRAL GONZALO AGUSTIN |
| INDUSTRIAS MANUFACTURERAS. | PICHINCHA | QUITO | 025009958 | gerencia_calza@hotmail.com | ARTEAGA POZO MARCO ANTONIO |
| COMERCIO AL POR MAYOR Y AL POR MENOR; REPARACIÓN DE VEHÍCULOS AUTOMOTORES Y MOTO | PICHINCHA | QUITO | 023341265 | sbonilla_acomercial@hotmail.com | BONILLA VALERO CARLOS SANTIAGO |
| INFORMACIÓN Y COMUNICACIÓN. | PICHINCHA | QUITO | 2453458 | licjuancastro75@gmail.com | PASTOR ESPIN ALFREDO VICENTE |
| AGRICULTURA, GANADERÍA, SILVICULTURA Y PESCA. | PICHINCHA | QUITO | 022986225 | jarguello@tropipalma.com | ARGUELLO AYALA JUAN CARLOS |
| TRANSPORTE Y ALMACENAMIENTO. | PICHINCHA | QUITO | 2663927 | luisgeotur@hotmail.es | AIMACAÑA TACO LUIS GONZALO |
| INDUSTRIAS MANUFACTURERAS. | PICHINCHA | QUITO | 2695037 | ivanmont2000@yahoo.com.mx | MONTESDEOCA MORALES FRANKLIN IVAN |
| TRANSPORTE Y ALMACENAMIENTO. | PICHINCHA | QUITO | 022501059 | cyonusvt@uio.satnet.net | SANCHEZ VILLEGAS SANTIAGO RICARDO |
| TRANSPORTE Y ALMACENAMIENTO. | PICHINCHA | QUITO | 2964792 | puoytravel@hotmail.com | LEON QUILLUPANGUI GUIDO JOSE |
| COMERCIO AL POR MAYOR Y AL POR MENOR; REPARACIÓN DE VEHÍCULOS AUTOMOTORES Y MOTO | PICHINCHA | QUITO | 022698195 | comindsa@hotmail.com | RODRIGUEZ CAIZA CESAR JULIO |
| ACTIVIDADES PROFESIONALES, CIENTÍFICAS Y TÉCNICAS. | PICHINCHA | QUITO | 022401447 | WPEREZ@AUDIASES.COM.EC | MERINO JAUREGUI MARIA DEL CARMEN |
| COMERCIO AL POR MAYOR Y AL POR MENOR; REPARACIÓN DE VEHÍCULOS AUTOMOTORES Y MOTO | PICHINCHA | QUITO | 2260822 | jgordillo@proaudio.ec | ANDRADE ILLANEZ EDWIN NAPOLEON |
| ACTIVIDADES PROFESIONALES, CIENTÍFICAS Y TÉCNICAS. | PICHINCHA | QUITO | 022258716 | cesarg@danielcom.com | VARGAS GUERRA ELEANA DALILA |
| TRANSPORTE Y ALMACENAMIENTO. | PICHINCHA | QUITO | 023060971 | eminel20@hotmail.com | VALLE DACTO SUSANA DEL ROCIO |
| TRANSPORTE Y ALMACENAMIENTO. | PICHINCHA | QUITO | 2608719 | francal1@hotmail.com | LAVERDE PEREZ ARTURO EUCLIDES |
| OTRAS ACTIVIDADES DE SERVICIOS. | PICHINCHA | QUITO | 022597665 | rosamariamz@hotmail.com | CUCALON ESPINOZA KELLY CECILIA |

| | | | | | |
|---|-----------|-------|-----------|------------------------------------|--|
| COMERCIO AL POR MAYOR Y AL POR MENOR; REPARACIÓN DE VEHÍCULOS AUTOMOTORES Y MOTO CONSTRUCCIÓN. | PICHINCHA | QUITO | 2456915 | formex_ldu@hotmail.com | GONZALEZ OVIEDO RAMIRO GIOVANNI |
| ACTIVIDADES PROFESIONALES, CIENTÍFICAS Y TÉCNICAS. | PICHINCHA | QUITO | 2860604 | italtesa@yahoo.com | GALLARDO CARRERA OLGA PIEDAD |
| ACTIVIDADES PROFESIONALES, CIENTÍFICAS Y TÉCNICAS. | PICHINCHA | QUITO | 2820189 | informacion@abus.com.ec | LOPEZ ARRIETA EDWIN IVAN |
| COMERCIO AL POR MAYOR Y AL POR MENOR; REPARACIÓN DE VEHÍCULOS AUTOMOTORES Y MOTO INDUSTRIAS MANUFACTURERAS. | PICHINCHA | QUITO | 2468593 | mffloresg@profesa.biz | FLORES GONZALEZ MARIA FERNANDA |
| INFORMACIÓN Y COMUNICACIÓN. | PICHINCHA | QUITO | 2302097 | jaimenbenalcazar009@hotmail.com | FLORES ROMERO MARIA CARMELINA |
| INDUSTRIAS MANUFACTURERAS. | PICHINCHA | QUITO | 2994600 | ines.alarcon@dsm.com | PINTO LINARES SORAYA EUGENIA |
| INFORMACIÓN Y COMUNICACIÓN. | PICHINCHA | QUITO | 045018384 | deguigusen@teledomestic.com.es | EGUIGUREN SAMANIEGO FABIO ENRIQUE |
| INDUSTRIAS MANUFACTURERAS. | PICHINCHA | QUITO | 2255228 | marcia.lopez@tarsis.ec | ORDOÑEZ TOBAR GUSTAVO ENRIQUE |
| COMERCIO AL POR MAYOR Y AL POR MENOR; REPARACIÓN DE VEHÍCULOS AUTOMOTORES Y MOTO ACTIVIDADES PROFESIONALES, CIENTÍFICAS Y TÉCNICAS. | PICHINCHA | QUITO | 022225195 | comdigitronik@condigitronik.com | BARREIROS BERMEO EDGAR GUSTAVO |
| SUMINISTRO DE ELECTRICIDAD, GAS, VAPOR Y AIRE ACONDICIONADO. | PICHINCHA | QUITO | 2468508 | douglasgood@andespetro.com | GOOD DUGLAS RAY |
| COMERCIO AL POR MAYOR Y AL POR MENOR; REPARACIÓN DE VEHÍCULOS AUTOMOTORES Y MOTO INDUSTRIAS MANUFACTURERAS. | PICHINCHA | QUITO | 2227923 | fvelastegui@andinanet.net | VELASTEGUI MORILLO VICENTE FERNANDO |
| COMERCIO AL POR MAYOR Y AL POR MENOR; REPARACIÓN DE VEHÍCULOS AUTOMOTORES Y MOTO INDUSTRIAS MANUFACTURERAS. | PICHINCHA | QUITO | 2435200 | francisco.izurieta@easysoft.com.ec | VEGA ARMIJOS CARLOS ELIECER |
| COMERCIO AL POR MAYOR Y AL POR MENOR; REPARACIÓN DE VEHÍCULOS AUTOMOTORES Y MOTO INDUSTRIAS MANUFACTURERAS. | PICHINCHA | QUITO | 022675990 | mecavi.cia.ltda@hotmail.com | NEPPAS ANDRANGO LUIS FABIAN |
| ACTIVIDADES PROFESIONALES, CIENTÍFICAS Y TÉCNICAS. | PICHINCHA | QUITO | 2438513 | araozm@interactive.net.ec | ARAOZ BOZO MOISES EDUARDO |
| ACTIVIDADES DE SERVICIOS ADMINISTRATIVOS Y DE APOYO. | PICHINCHA | QUITO | 2544118 | avantex2010@hotmail.com | ACEVEDO PARRA FERNANDO MARCELO |
| INFORMACIÓN Y COMUNICACIÓN. | PICHINCHA | QUITO | 2921033 | rvivanco@redime-ec.com | VIVANCO RECALDE REINALDO BENJAMIN |
| ARTES, ENTRETENIMIENTO Y RECREACIÓN. | PICHINCHA | QUITO | 2493825 | info@hosterialuzdeluna.com | PONCE BAQUE ANIBAL EDUARDO |
| COMERCIO AL POR MAYOR Y AL POR MENOR; REPARACIÓN DE VEHÍCULOS AUTOMOTORES Y MOTO COMERCIO AL POR MAYOR Y AL POR MENOR; REPARACIÓN DE VEHÍCULOS AUTOMOTORES Y MOTO TRANSPORTES Y ALMACENAMIENTO. | PICHINCHA | QUITO | 022921268 | administrador@interware.cc | TEHANGA RHEA EDGAR MAURICIO |
| COMERCIO AL POR MAYOR Y AL POR MENOR; REPARACIÓN DE VEHÍCULOS AUTOMOTORES Y MOTO EXPLOTACIÓN DE MINAS Y CANTERAS. | PICHINCHA | QUITO | 2566090 | guillermoz@sachalodge.com | MIRANDA IZURIETA LUIS EDUARDO |
| COMERCIO AL POR MAYOR Y AL POR MENOR; REPARACIÓN DE VEHÍCULOS AUTOMOTORES Y MOTO ACTIVIDADES PROFESIONALES, CIENTÍFICAS Y TÉCNICAS. | PICHINCHA | QUITO | 022438161 | joseluisabadr@yahoo.es | AGUIRRE SOSA JUDITH JACQUELINE |
| COMERCIO AL POR MAYOR Y AL POR MENOR; REPARACIÓN DE VEHÍCULOS AUTOMOTORES Y MOTO ACTIVIDADES FINANCIERAS Y DE SEGUROS. | PICHINCHA | QUITO | 022485050 | gvillamil@agroalimentar.com.ec | VILLAMIL GONZALEZ GERMAN |
| INDUSTRIAS MANUFACTURERAS. | PICHINCHA | QUITO | 022921555 | acartagenova@globalex.com | SALAZAR VILLAFUERTE HERNAN PATRICIO |
| ACTIVIDADES DE SERVICIOS ADMINISTRATIVOS Y DE APOYO. | PICHINCHA | QUITO | 022478104 | tecnamin@yahoo.ca | SARANGO ERAZO SARITA BEATRIZ |
| ACTIVIDADES DE ATENCIÓN DE LA SALUD HUMANA Y DE ASISTENCIA SOCIAL. | PICHINCHA | QUITO | 023341072 | gyepez@instrumental.com.ec | ALVAREZ ALVAREZ IVAN NONATO |
| TRANSPORTE Y ALMACENAMIENTO. | PICHINCHA | QUITO | 022632137 | fredy_fer_74@hotmail.com | GARZON MORA CARLOS ALFONSO |
| INFORMACIÓN Y COMUNICACIÓN. | PICHINCHA | QUITO | 2279118 | mquintero@sdsa.com | QUINTERO GORDON MARIA EUGENIA |
| EXPLOTACIÓN DE MINAS Y CANTERAS. | PICHINCHA | QUITO | 023340219 | financiero@target.com.ec | MARTINEZ HERVAS RAMIRO IVAN ANIBAL |
| OTRAS ACTIVIDADES DE SERVICIOS. | PICHINCHA | QUITO | 022923304 | pinto@access.net.ec | PINTO FLORIL RAMIRO |
| COMERCIO AL POR MAYOR Y AL POR MENOR; REPARACIÓN DE VEHÍCULOS AUTOMOTORES Y MOTO ACTIVIDADES PROFESIONALES, CIENTÍFICAS Y TÉCNICAS. | PICHINCHA | QUITO | 3303063 | administracion@renase.com | RODRIGUEZ APUNTE MARIA ISABEL |
| COMERCIO AL POR MAYOR Y AL POR MENOR; REPARACIÓN DE VEHÍCULOS AUTOMOTORES Y MOTO ACTIVIDADES FINANCIERAS Y DE SEGUROS. | PICHINCHA | QUITO | 2545428 | office@ymcatours.org | SANCHEZ ESTRADA RACKEL MARIANELLA |
| INDUSTRIAS MANUFACTURERAS. | PICHINCHA | QUITO | 2275674 | clinivision@uio.satnet.net | FLOR ARTEAGA PATRICIO AMADOR |
| ACTIVIDADES DE SERVICIOS ADMINISTRATIVOS Y DE APOYO. | PICHINCHA | QUITO | 022659841 | jumarket@yahoo.es | ARIAS CAIZA CARLOS AUGUSTO |
| ACTIVIDADES DE ATENCIÓN DE LA SALUD HUMANA Y DE ASISTENCIA SOCIAL. | PICHINCHA | QUITO | 2501199 | lionel@ls-interactive.com | SIERO LIONEL RENE |
| TRANSPORTE Y ALMACENAMIENTO. | PICHINCHA | QUITO | 2433255 | sortiz@ec.perenco.com | DELEPINE CHRISTOPHE |
| INFORMACIÓN Y COMUNICACIÓN. | PICHINCHA | QUITO | 2921304 | eecserv1@uio.satnet.net | MEDINA OÑATE LUIS ALBERTO |
| EXPLOTACIÓN DE MINAS Y CANTERAS. | PICHINCHA | QUITO | 025105008 | olga@carsnack.com | RIBADENEIRA GODOY CARLOS ANTONIO RODRIGO |
| OTRAS ACTIVIDADES DE SERVICIOS. | PICHINCHA | QUITO | 2220080 | sales@nablatel.com | ESTRELLA SANTOS GUILLERMO JAVIER |
| COMERCIO AL POR MAYOR Y AL POR MENOR; REPARACIÓN DE VEHÍCULOS AUTOMOTORES Y MOTO COMERCIO AL POR MAYOR Y AL POR MENOR; REPARACIÓN DE VEHÍCULOS AUTOMOTORES Y MOTO TRANSPORTES Y ALMACENAMIENTO. | PICHINCHA | QUITO | 022547944 | mcvecuador@hotmail.com | GOMEZ SALAZAR NELSON ANDRES |
| COMERCIO AL POR MAYOR Y AL POR MENOR; REPARACIÓN DE VEHÍCULOS AUTOMOTORES Y MOTO ACTIVIDADES PROFESIONALES, CIENTÍFICAS Y TÉCNICAS. | PICHINCHA | QUITO | 2899221 | ligia1821@yahoo.es | GONZALEZ MOSCOSO MILTON DAVID |
| COMERCIO AL POR MAYOR Y AL POR MENOR; REPARACIÓN DE VEHÍCULOS AUTOMOTORES Y MOTO ACTIVIDADES FINANCIERAS Y DE SEGUROS. | PICHINCHA | QUITO | 022477006 | pmiranda@transdyr.com.ec | CAZCO BARRIGA EDWIN RODRIGO |
| INDUSTRIAS MANUFACTURERAS. | PICHINCHA | QUITO | 2908679 | smoncayo@itg-sa.com | BANDERAS FERNANDEZ XAVIER |
| ACTIVIDADES DE SERVICIOS ADMINISTRATIVOS Y DE APOYO. | PICHINCHA | QUITO | 023260635 | ittp3@ecnet.ec | SANTANDER CEDEÑO JORGE IVAN |
| ACTIVIDADES PROFESIONALES, CIENTÍFICAS Y TÉCNICAS. | PICHINCHA | QUITO | 2445206 | srivadeneira@proinmobiliaria.com | WRIGHT DURAN BALEN WALTER IRVING LLOYD |
| CONSTRUCCIÓN. | PICHINCHA | QUITO | 2894033 | moniconsue@hotmail.com | GUITERREZ ARIAS DIANA ISABEL |
| COMERCIO AL POR MAYOR Y AL POR MENOR; REPARACIÓN DE VEHÍCULOS AUTOMOTORES Y MOTO CONSTRUCCIÓN. | PICHINCHA | QUITO | 2697908 | sanchezisabel10@hotmail.com | ALARCON SANCHEZ DORA ISABEL |
| ACTIVIDADES PROFESIONALES, CIENTÍFICAS Y TÉCNICAS. | PICHINCHA | QUITO | 2524622 | accd@andinanet.net | CISNEROS VALLEJO MIGUEL FERNANDO |
| INDUSTRIAS MANUFACTURERAS. | PICHINCHA | QUITO | 022459886 | cpafreire@yahoo.com | ACOSTA MORALES PABLO GEOVANI |
| COMERCIO AL POR MAYOR Y AL POR MENOR; REPARACIÓN DE VEHÍCULOS AUTOMOTORES Y MOTO ACTIVIDADES PROFESIONALES, CIENTÍFICAS Y TÉCNICAS. | PICHINCHA | QUITO | 2229280 | jfandrade00@hotmail.com | EGUEZ DOMINGUEZ LUIS ARMANDO |
| COMERCIO AL POR MAYOR Y AL POR MENOR; REPARACIÓN DE VEHÍCULOS AUTOMOTORES Y MOTO AGRICULTURA, GANADERÍA, SILVICULTURA Y PESCA. | PICHINCHA | QUITO | 022500901 | info@industrialkraee.com | YING HSUEH LING LIAU |
| ACTIVIDADES DE SERVICIOS ADMINISTRATIVOS Y DE APOYO. | PICHINCHA | QUITO | 2350407 | pusuqui@pi.pro.ec | PEREZ Y REYNA CARLOS RAFAEL |
| AGRICULTURA, GANADERÍA, SILVICULTURA Y PESCA. | PICHINCHA | QUITO | 22261875 | monica-cordova@condortravel.com | CORDOVA VALLEJO MONICA MARIA DE LOURDES |
| ACTIVIDADES PROFESIONALES, CIENTÍFICAS Y TÉCNICAS. | PICHINCHA | QUITO | 022416060 | dalvarez_maxirose@andinanet.net | ARNAUD BERTRAND CAUSSE |
| COMERCIO AL POR MAYOR Y AL POR MENOR; REPARACIÓN DE VEHÍCULOS AUTOMOTORES Y MOTO INDUSTRIAS MANUFACTURERAS. | PICHINCHA | QUITO | 22526290 | eparedes@estrategical.org | PAREDES DONOSO ROSA ELENA |
| INFORMACIÓN Y COMUNICACIÓN. | PICHINCHA | QUITO | 022564070 | loreduran81@hotmail.com | DURAN GARCIA LORENA ALEJANDRA |
| ACTIVIDADES INMOBILIARIAS. | PICHINCHA | QUITO | 023333638 | info@incopro.ec | DONOSO CHAVEZ DIEGO FRANCISCO |
| ACTIVIDADES DE SERVICIOS ADMINISTRATIVOS Y DE APOYO. | PICHINCHA | QUITO | 6013089 | npalacios@mushoq.com | PALACIOS ALVAREZ NICANOR |
| INFORMACIÓN Y COMUNICACIÓN. | PICHINCHA | QUITO | 022557422 | cecinu89@hotmail.com | NUÑEZ CISNEROS CECILIA MAGDALENA |
| COMERCIO AL POR MAYOR Y AL POR MENOR; REPARACIÓN DE VEHÍCULOS AUTOMOTORES Y MOTO COMERCIO AL POR MAYOR Y AL POR MENOR; REPARACIÓN DE VEHÍCULOS AUTOMOTORES Y MOTO INDUSTRIAS MANUFACTURERAS. | PICHINCHA | QUITO | 2527441 | silvialorenacueva@yahoo.com | CUEVA ALTAMIRANO SILVIA LORENA |
| INDUSTRIAS MANUFACTURERAS. | PICHINCHA | QUITO | 023600004 | adrianat_1970@hotmail.com | DURAN PITARQUE ROMMEL FERNANDO |
| INDUSTRIAS MANUFACTURERAS. | PICHINCHA | QUITO | 022373400 | nmejia@soltrateg.com | SAMPER CAMPUZANO BARBARA |
| INDUSTRIAS MANUFACTURERAS. | PICHINCHA | QUITO | 2451236 | fcharpentier@flowseal.com.ec | CHARPANTIER FIALLO FRANKLIN LUCIANO |
| | PICHINCHA | QUITO | 022905464 | contabilidad@inaselecuador.com | VIZCAINO ORMAZA JAVIER ROBINSON |
| | PICHINCHA | QUITO | 022025294 | hpservicios1@yahoo.com | JACOME GUERRERO HUGO ILDEFONSO |

| | | | | | | |
|--|-----------|-------|----------------|-----------|-------------------------------------|---|
| COMERCIO AL POR MAYOR Y AL POR MENOR; REPARACIÓN DE VEHÍCULOS AUTOMOTORES Y MOTO | PICHINCHA | QUITO | | 022405904 | velkim@uio.satnet.net | VELEZ ORREGO FERNANDO LEON |
| COMERCIO AL POR MAYOR Y AL POR MENOR; REPARACIÓN DE VEHÍCULOS AUTOMOTORES Y MOTO | PICHINCHA | QUITO | YARUQUÍ | 022150280 | contador@plantecuador.com | BERMEO BERMEO JUAN FRANCISCO |
| ACTIVIDADES DE ALOJAMIENTO Y DE SERVICIO DE COMIDAS. | PICHINCHA | QUITO | | 2442234 | noraestupinan@jhotmail.com | ESTUPIÑAN ROMO LEROUX NORA CRISTINA |
| INFORMACIÓN Y COMUNICACIÓN. | PICHINCHA | QUITO | | 2452685 | bello.ivonne@gmail.com | BELLO CABEZAS IVONNE |
| COMERCIO AL POR MAYOR Y AL POR MENOR; REPARACIÓN DE VEHÍCULOS AUTOMOTORES Y MOTO | PICHINCHA | QUITO | GUAMANÍ | 2690487 | t.viteri@hotmail.com | VITERI CHOEZ TANYA ELIZABETH |
| COMERCIO AL POR MAYOR Y AL POR MENOR; REPARACIÓN DE VEHÍCULOS AUTOMOTORES Y MOTO | PICHINCHA | QUITO | | 022250917 | lalira@uio.satnet.net | ROSERO SANCHEZ ELIZABETH PAULINA |
| ACTIVIDADES DE SERVICIOS ADMINISTRATIVOS Y DE APOYO. | PICHINCHA | QUITO | | 099929062 | williams_1968@hotmail.es | PEÑA GARCIA WILLIAMS |
| COMERCIO AL POR MAYOR Y AL POR MENOR; REPARACIÓN DE VEHÍCULOS AUTOMOTORES Y MOTO | PICHINCHA | QUITO | | 22521104 | medcente@uio.satnet.net | ROSENBERG DONENFELD JOHN |
| COMERCIO AL POR MAYOR Y AL POR MENOR; REPARACIÓN DE VEHÍCULOS AUTOMOTORES Y MOTO | PICHINCHA | QUITO | CHILLOGALLO | 2844156 | fbarreran@hotmail.com | TOAPANTA CEDEÑO SANDRA XIMENA |
| TRANSPORTE Y ALMACENAMIENTO. | PICHINCHA | QUITO | CONOCOTO | 2320666 | isolorzano@logisteca.com | SANCHEZ DIAZ FELIPE ANDRES |
| ACTIVIDADES PROFESIONALES, CIENTÍFICAS Y TÉCNICAS. | PICHINCHA | QUITO | | 2224715 | alugo@lugoabogados.com | LUGO NARANJO ALVARO MARCELO |
| INDUSTRIAS MANUFACTURERAS. | PICHINCHA | QUITO | | 023238818 | administracion@copierhouse.net | LOSTAUNAU SILVA JUAN GUILLERMO |
| ACTIVIDADES PROFESIONALES, CIENTÍFICAS Y TÉCNICAS. | PICHINCHA | QUITO | | 022257921 | aduenas@consensos.com.ec | DUEÑAS ITURRALDE ALVARO |
| ACTIVIDADES PROFESIONALES, CIENTÍFICAS Y TÉCNICAS. | PICHINCHA | QUITO | CHIMBACALLE | 022648118 | yanina@servicios-auxilio.com | MARTINEZ VELASCO AUGUSTO ENRIQUE |
| COMERCIO AL POR MAYOR Y AL POR MENOR; REPARACIÓN DE VEHÍCULOS AUTOMOTORES Y MOTO | PICHINCHA | QUITO | | 2252092 | aprocontrol@hotmail.com | FELIX RODRIGUEZ JUAN CARLOS |
| COMERCIO AL POR MAYOR Y AL POR MENOR; REPARACIÓN DE VEHÍCULOS AUTOMOTORES Y MOTO | PICHINCHA | QUITO | IÑAQUITO | 2907143 | nelyshurtado@hotmail.com | HURTADO MORENO NELSY |
| ACTIVIDADES PROFESIONALES, CIENTÍFICAS Y TÉCNICAS. | PICHINCHA | QUITO | | 2257148 | patfrutos@andinanet.net | FRUTOS ESPIN FERNANDO PATRICIO |
| ACTIVIDADES DE SERVICIOS ADMINISTRATIVOS Y DE APOYO. | PICHINCHA | QUITO | | 2251458 | martin_acosta@hotmail.com | ACOSTA TAMAYO FRANCISCO MARTIN |
| ACTIVIDADES DE SERVICIOS ADMINISTRATIVOS Y DE APOYO. | PICHINCHA | QUITO | | 026003314 | info@protection-ecuador.com | REYES ROMERO MIGUEL VICENTE |
| COMERCIO AL POR MAYOR Y AL POR MENOR; REPARACIÓN DE VEHÍCULOS AUTOMOTORES Y MOTO | PICHINCHA | QUITO | | 3061558 | gvillavicencio@chinamotors.ec | VILLAVICENCIO GALARZA GEOVANNY ENRIQUE |
| COMERCIO AL POR MAYOR Y AL POR MENOR; REPARACIÓN DE VEHÍCULOS AUTOMOTORES Y MOTO | PICHINCHA | QUITO | EL BATAN | 022252964 | rsicaf@hotmail.com | STACEY DOBRONSKY RAUL DAVID |
| ACTIVIDADES PROFESIONALES, CIENTÍFICAS Y TÉCNICAS. | PICHINCHA | QUITO | | 2920900 | sys@sys.com.ec | BELTRAN RIVERA MARIA LORENA |
| COMERCIO AL POR MAYOR Y AL POR MENOR; REPARACIÓN DE VEHÍCULOS AUTOMOTORES Y MOTO | PICHINCHA | QUITO | | 022924171 | portinsa@hotmail.com | VACA MANZO JUAN MANUEL ADOLFO |
| COMERCIO AL POR MAYOR Y AL POR MENOR; REPARACIÓN DE VEHÍCULOS AUTOMOTORES Y MOTO | PICHINCHA | QUITO | | 2479771 | garias@soldin.com.ec | ESTRELLA POZO DIEGO MARCELO |
| COMERCIO AL POR MAYOR Y AL POR MENOR; REPARACIÓN DE VEHÍCULOS AUTOMOTORES Y MOTO | PICHINCHA | QUITO | | 022921779 | silvaniacres@gmail.com | CRESPO ACEVEDO INES DE SILVANIA |
| COMERCIO AL POR MAYOR Y AL POR MENOR; REPARACIÓN DE VEHÍCULOS AUTOMOTORES Y MOTO | PICHINCHA | QUITO | | 2476081 | pzcomercializadora@ecutel.net | PATIÑO GASS MONICA |
| ACTIVIDADES PROFESIONALES, CIENTÍFICAS Y TÉCNICAS. | PICHINCHA | QUITO | IÑAQUITO | 2441818 | feryepeze@arcoil.com.ec | YEPEZ CASTRO MARIA FERNANDA |
| INDUSTRIAS MANUFACTURERAS. | PICHINCHA | QUITO | | 3410780 | info@ducon.com.ec | MERA CAICEDO VICENTE FERNANDO |
| COMERCIO AL POR MAYOR Y AL POR MENOR; REPARACIÓN DE VEHÍCULOS AUTOMOTORES Y MOTO | PICHINCHA | QUITO | | 2470194 | southerncross.ec@hotmail.com | GARCIA LEON MARCO POLO |
| COMERCIO AL POR MAYOR Y AL POR MENOR; REPARACIÓN DE VEHÍCULOS AUTOMOTORES Y MOTO | PICHINCHA | QUITO | | 2678604 | vpurras@imporras.com | PORRAS GARZON VINICIO EDGAR |
| ACTIVIDADES DE SERVICIOS ADMINISTRATIVOS Y DE APOYO. | PICHINCHA | QUITO | | 2560388 | transtermo2007@gmail.com | AULESTIA CELA NELLY CUMANDA |
| AGRICULTURA, GANADERÍA, SILVICULTURA Y PESCA. | PICHINCHA | QUITO | | 2406388 | semiglia500@hotmail.com | ABDELROHMAN ANGUETA MONNER ZHIAD |
| ACTIVIDADES DE SERVICIOS ADMINISTRATIVOS Y DE APOYO. | PICHINCHA | QUITO | RUMIPAMBA | 022543979 | proseiec@andinanet.net | GALARZA RAAD CARLOS ALBERTO |
| EXPLOTACIÓN DE MINAS Y CANTERAS. | PICHINCHA | QUITO | | 022273973 | james.bonilla@tiwtools.com.ec | GORBEA DEL RIO SALVADOR |
| ACTIVIDADES PROFESIONALES, CIENTÍFICAS Y TÉCNICAS. | PICHINCHA | QUITO | | 3316473 | info@deportiva99fm.com | LOPEZ MENA VERONICA GABRIELA |
| ACTIVIDADES DE SERVICIOS ADMINISTRATIVOS Y DE APOYO. | PICHINCHA | QUITO | | 2520005 | fucae1@coasin.com.ec | HARRIS GREGORY RICHARD |
| COMERCIO AL POR MAYOR Y AL POR MENOR; REPARACIÓN DE VEHÍCULOS AUTOMOTORES Y MOTO | PICHINCHA | QUITO | | 3262283 | alexisimport@hotmail.com | BAROJA VIRAJUCHA JOSE ALBERTO |
| INDUSTRIAS MANUFACTURERAS. | PICHINCHA | QUITO | | 2665741 | veronicaeli1213@hotmail.com | HERRERA GARAY MARJORIE DAYANARA |
| ACTIVIDADES PROFESIONALES, CIENTÍFICAS Y TÉCNICAS. | PICHINCHA | QUITO | | 02271197 | NICASSO61@HOTMAIL.COM | VASCONEZ VACA ALICIA GUILLERMINA |
| CONSTRUCCIÓN. | PICHINCHA | QUITO | | 022020245 | floyaza@dyadent.com.ec | CARDENAS OLIVO GLADYS GIOCONDA |
| INDUSTRIAS MANUFACTURERAS. | PICHINCHA | QUITO | IÑAQUITO | 2240983 | domosyclaraboyas@andinanet.net | LUCIO ROMERO JOSE FERNANDO |
| INFORMACIÓN Y COMUNICACIÓN. | PICHINCHA | QUITO | | 2251258 | dominio@dominiodigital.ec | ORTUÑO URRESTA DIEGO ALONSO |
| ACTIVIDADES PROFESIONALES, CIENTÍFICAS Y TÉCNICAS. | PICHINCHA | QUITO | | 3238553 | mifierro@uio.satnet.net | FIERRO TOPON MARIA ISABEL |
| AGRICULTURA, GANADERÍA, SILVICULTURA Y PESCA. | PICHINCHA | QUITO | | 2986456 | PGARZON@TOBARYBUSTAMANTE.COM | TOBAR CARRION JUAN BERNARDO |
| TRANSPORTE Y ALMACENAMIENTO. | PICHINCHA | QUITO | LA MAGDALENA | 2651898 | maiguanelson@hotmail.com | ESPIN ORTIZ DANIEL WENCESLAO |
| CONSTRUCCIÓN. | PICHINCHA | QUITO | | 2922885 | ilara@russellbedford.com.ec | ALBUJA SAENZ RENE PATRICIO |
| ARTES, ENTRETENIMIENTO Y RECREACIÓN. | PICHINCHA | QUITO | | 022239090 | meramyrian@hotmail.com | DAVALOS ESPINOSA ISABEL |
| ACTIVIDADES PROFESIONALES, CIENTÍFICAS Y TÉCNICAS. | PICHINCHA | QUITO | | 2561350 | rubysanchezb@yahoo.es | SANCHEZ BUSTAMANTE RUBY |
| COMERCIO AL POR MAYOR Y AL POR MENOR; REPARACIÓN DE VEHÍCULOS AUTOMOTORES Y MOTO | PICHINCHA | QUITO | EL QUINCHE | 023890219 | imagm1@gmail.com | GUEVARA MILLAN ALFREDO |
| ACTIVIDADES INMOBILIARIAS. | PICHINCHA | QUITO | | 022464870 | larecuador@hotmail.com | BENEDITO BENET MONTSERRAT |
| TRANSPORTE Y ALMACENAMIENTO. | PICHINCHA | QUITO | | 2490889 | pao_valmont@hotmail.com | ALTAMIRANO CABEZAS MONICA DEL ROCIO |
| COMERCIO AL POR MAYOR Y AL POR MENOR; REPARACIÓN DE VEHÍCULOS AUTOMOTORES Y MOTO | PICHINCHA | QUITO | | 022281186 | agimexsaadmi@gmail.com | BADR NADER ELIE DAHER |
| TRANSPORTE Y ALMACENAMIENTO. | PICHINCHA | QUITO | | 022479949 | emiliantur@hotmail.com | QUINTEROS MANOSALVAS FRANCISCO EMILIANO |
| COMERCIO AL POR MAYOR Y AL POR MENOR; REPARACIÓN DE VEHÍCULOS AUTOMOTORES Y MOTO | PICHINCHA | QUITO | | 022268340 | pricecenter@price-center.net.ec | LINARES CARRASCO LEONOR DEL CARMEN |
| COMERCIO AL POR MAYOR Y AL POR MENOR; REPARACIÓN DE VEHÍCULOS AUTOMOTORES Y MOTO | PICHINCHA | QUITO | | 2415815 | oscarb@nipromed.com | DURINI & GUERRERO ABOGADOS CIA. LTDA. |
| AGRICULTURA, GANADERÍA, SILVICULTURA Y PESCA. | PICHINCHA | QUITO | | 022260506 | lsamueza@yahoo.com | VALLEJO CHACON CARLOS XAVIER |
| AGRICULTURA, GANADERÍA, SILVICULTURA Y PESCA. | PICHINCHA | QUITO | LA CONCEPCIÓN | 2922842 | asolis@dimune.com | SOLIS PAREDES ARTURO ERNESTO |
| CONSTRUCCIÓN. | PICHINCHA | QUITO | | 022453264 | jcervantes@punto.net.ec | CERVANTES BASTIDAS ARMANDO XAVIER |
| ACTIVIDADES DE SERVICIOS ADMINISTRATIVOS Y DE APOYO. | PICHINCHA | QUITO | | 6014472 | susyvalens@hotmail.com | TORREALBA CARBALLO MARIA TERESA |
| ACTIVIDADES PROFESIONALES, CIENTÍFICAS Y TÉCNICAS. | PICHINCHA | QUITO | IÑAQUITO | 6018555 | chiribogabusiness@cablemodem.com.ec | CHIRIBOGA MALDONADO MAURO RAMIRO |
| ACTIVIDADES PROFESIONALES, CIENTÍFICAS Y TÉCNICAS. | PICHINCHA | QUITO | | 2526846 | gosencontable@hotmail.com | BONILLA JULIO VICENTE |
| ACTIVIDADES INMOBILIARIAS. | PICHINCHA | QUITO | MARISCAL SUCRE | 022508555 | pintom@cepsa.com.ec | DAVALOS ESPINOSA LUIS FRANCISCO |
| ACTIVIDADES PROFESIONALES, CIENTÍFICAS Y TÉCNICAS. | PICHINCHA | QUITO | | 2547938 | msalazaroficnt@hotmail.com | ZHANG ZENGFU |

| | | | | | | |
|---|-----------|-------|-------------------|------------|---|--|
| COMERCIO AL POR MAYOR Y AL POR MENOR; REPARACIÓN DE VEHÍCULOS AUTOMOTORES Y MOTO | PICHINCHA | QUITO | LA CONCEPCIÓN | 2598241 | juanodalmau@hotmail.com | DALMAU COBO JUAN CRISTOBAL |
| ACTIVIDADES DE SERVICIOS ADMINISTRATIVOS Y DE APOYO. | PICHINCHA | QUITO | | 2531060 | rideserv@hotmail.com | RUIZ CACERES ALEX RENATO |
| TRANSPORTE Y ALMACENAMIENTO. | PICHINCHA | QUITO | | 2507210 | cristianzambreno@live.com | VILLAVICENCIO CORNEJO CARMEN ESPERANZA |
| COMERCIO AL POR MAYOR Y AL POR MENOR; REPARACIÓN DE VEHÍCULOS AUTOMOTORES Y MOTO | PICHINCHA | QUITO | | 022259607 | jacare@interactive.com | RAMIREZ ZULUAGA JUAN SEBASTIAN |
| TRANSPORTE Y ALMACENAMIENTO. | PICHINCHA | QUITO | | 2907288 | greenwaysa@hotmail.com | USHINA AMOGUIMBA CARLOS EFRAIN |
| COMERCIO AL POR MAYOR Y AL POR MENOR; REPARACIÓN DE VEHÍCULOS AUTOMOTORES Y MOTO | PICHINCHA | QUITO | CARCELÉN | 2801131 | contabilidad@gammatrade.com.ec | RIBADENEIRA BORJA JOSE JAVIER |
| ACTIVIDADES DE SERVICIOS ADMINISTRATIVOS Y DE APOYO. | PICHINCHA | QUITO | | 026010799 | patricia@cosarco.com.ec | SARZOZA ANDINO PATRICIA JANNETH |
| COMERCIO AL POR MAYOR Y AL POR MENOR; REPARACIÓN DE VEHÍCULOS AUTOMOTORES Y MOTO | PICHINCHA | QUITO | RUMIPAMBA | 022276563 | dolores.gonzalez@baselpharma.com | GUTIERREZ LOPEZ ELOY ENRIQUE |
| COMERCIO AL POR MAYOR Y AL POR MENOR; REPARACIÓN DE VEHÍCULOS AUTOMOTORES Y MOTO | PICHINCHA | QUITO | BELISARIO QUEVEDO | 022953986 | henryc78@hotmail.com | VILLARREAL VILLACIS ALICIA CECILIA |
| COMERCIO AL POR MAYOR Y AL POR MENOR; REPARACIÓN DE VEHÍCULOS AUTOMOTORES Y MOTO | PICHINCHA | QUITO | | 2464071 | fernandosilvabarreto@hotmail.com | NARVAEZ BOLAGAY LINCOL DANILO |
| INDUSTRIAS MANUFACTURERAS. | PICHINCHA | QUITO | | 2557314 | midcis.textil@andinanet.net | GARCES ESPINEL JAIME DANILO |
| COMERCIO AL POR MAYOR Y AL POR MENOR; REPARACIÓN DE VEHÍCULOS AUTOMOTORES Y MOTO | PICHINCHA | QUITO | | 023825353 | miname19@hotmail.com | CLAVIJO BASANTES JORGE GUILLERMO |
| ACTIVIDADES DE SERVICIOS ADMINISTRATIVOS Y DE APOYO. | PICHINCHA | QUITO | | 22585695 | presidencia@auxilioempresariales.com.ec | NIETO HERRERA VANESSA GERALDINE |
| CONSTRUCCIÓN. | PICHINCHA | QUITO | | 022547165 | metalconstrucciones@andinanet.net | CLAVIJO RODRIGUEZ LUIS ENRIQUE |
| ACTIVIDADES PROFESIONALES, CIENTÍFICAS Y TÉCNICAS. | PICHINCHA | QUITO | | 022431808 | gerencia@mundasis.com | COELLO ROSADO AMPARO LILIAN |
| ACTIVIDADES DE SERVICIOS ADMINISTRATIVOS Y DE APOYO. | PICHINCHA | QUITO | | 2298251 | csp_seguridad@yahoo.es | SANCHEZ GRENOW LINO ENRIQUE |
| INDUSTRIAS MANUFACTURERAS. | PICHINCHA | QUITO | CARCELÉN | 2800230 | prodemsa@andinanet.net | SEMANATE ALVAREZ EDUEN EMILIO |
| COMERCIO AL POR MAYOR Y AL POR MENOR; REPARACIÓN DE VEHÍCULOS AUTOMOTORES Y MOTO | PICHINCHA | QUITO | | 2436132 | gvelasco@hinet.ec.com | ARROYO MIÑO GALO SANTIAGO |
| ACTIVIDADES INMOBILIARIAS. | PICHINCHA | QUITO | | 3239001 | cgonzalez@proincoinmobiliaria.com.ec | CARVAJAL FIERRO ANDRES FABRICIO |
| TRANSPORTE Y ALMACENAMIENTO. | PICHINCHA | QUITO | | 022813904 | jamcorp_sa@yahoo.com | ROSERO ZAPATA PABLO GIOVANNY |
| TRANSPORTE Y ALMACENAMIENTO. | PICHINCHA | QUITO | | 022441914 | gerencia@mahcartrucks.com | HERRERA RUIZ ALINA INGRIT |
| ACTIVIDADES DE SERVICIOS ADMINISTRATIVOS Y DE APOYO. | PICHINCHA | QUITO | | 2523610 | malvarez@samper.com.ec | SAMPER QUEVEDO SANTIAGO MAURICIO |
| INFORMACIÓN Y COMUNICACIÓN. | PICHINCHA | QUITO | | 022450324 | jcarnin@elrosado.com | CZARNINSKI BAIER JOHNY JACOBO |
| INDUSTRIAS MANUFACTURERAS. | PICHINCHA | QUITO | | 2478082 | ecuador@topgearsport.com | GAITAN RIAÑO MONICA MARIA |
| ACTIVIDADES PROFESIONALES, CIENTÍFICAS Y TÉCNICAS. | PICHINCHA | QUITO | | 22467200 | anazurita@lafacultad.com | PADEVANI SEVILLA PAOLA ANDREA |
| TRANSPORTE Y ALMACENAMIENTO. | PICHINCHA | QUITO | | 2614547 | faustoasesor76@gmail.com | SALGUERO YEPEZ EDUARDO ALEJANDRO |
| DISTRIBUCIÓN DE AGUA; ALCANTARILLADO, GESTIÓN DE DESECHOS Y ACTIVIDADES DE SANEAMIE | PICHINCHA | QUITO | | 2288663 | recicladorafernandez@gmail.com | FERNANDEZ GRACIANO ALFONSO DE JESUS |
| ACTIVIDADES PROFESIONALES, CIENTÍFICAS Y TÉCNICAS. | PICHINCHA | QUITO | CHIMBACALLE | 3131841 | pyg@panchonet.net | PEREZ PINCHAO JUAN CARLOS |
| INDUSTRIAS MANUFACTURERAS. | PICHINCHA | QUITO | | 022863731 | normajacome2009@hotmail.com | GALARZA JARA ROBINSON GONZALO |
| INDUSTRIAS MANUFACTURERAS. | PICHINCHA | QUITO | | 022509605 | dr.galoerazo@hotmail.com | ERAZO PROAÑO GALO FRANCISCO |
| ACTIVIDADES PROFESIONALES, CIENTÍFICAS Y TÉCNICAS. | PICHINCHA | QUITO | MARISCAL SUCRE | 2567432 | c.defenleg@yahoo.com | ESPINAL MENESES MARIA VICTORIA |
| OTRAS ACTIVIDADES DE SERVICIOS. | PICHINCHA | QUITO | | 2808177 | rlcera@hotmail.com | LICERA RAUL EDUARDO |
| AGRICULTURA, GANADERÍA, SILVICULTURA Y PESCA. | PICHINCHA | QUITO | CARCELÉN | 022485972 | ficoa@attglobal.net | NUÑEZ MORENO MINNIA JEANETH |
| COMERCIO AL POR MAYOR Y AL POR MENOR; REPARACIÓN DE VEHÍCULOS AUTOMOTORES Y MOTO | PICHINCHA | QUITO | | 022479236 | bejaranow@punto.net.ec | BEJARANO GONZALEZ WILLIAN MANUEL |
| COMERCIO AL POR MAYOR Y AL POR MENOR; REPARACIÓN DE VEHÍCULOS AUTOMOTORES Y MOTO | PICHINCHA | QUITO | MARISCAL SUCRE | 022521890 | chalom77@hotmail.com | MONCAYO CUSTODE PABLO ALFREDO |
| COMERCIO AL POR MAYOR Y AL POR MENOR; REPARACIÓN DE VEHÍCULOS AUTOMOTORES Y MOTO | PICHINCHA | QUITO | COMITÉ DEL PUEBLO | 023282850 | koes@andinanet.net | ESTRADA RUBIO ROCIO INES |
| COMERCIO AL POR MAYOR Y AL POR MENOR; REPARACIÓN DE VEHÍCULOS AUTOMOTORES Y MOTO | PICHINCHA | QUITO | | 026001314 | mcodutti@tiresplus.com.ec | GALLARDO ALVAREZ JUAN ALBERTO |
| INDUSTRIAS MANUFACTURERAS. | PICHINCHA | QUITO | CALACALÍ | 2306415 | pjurado@terraforte.com.ec | JURADO FRANCO CESAR PATRICIO |
| ACTIVIDADES DE SERVICIOS ADMINISTRATIVOS Y DE APOYO. | PICHINCHA | QUITO | | 022261767 | ebenavides@gvn.com.ec | DEL POZO CONTRERAS MAURICIO FERNANDO |
| ACTIVIDADES DE SERVICIOS ADMINISTRATIVOS Y DE APOYO. | PICHINCHA | QUITO | | 022238109 | leoduche30@hotmail.com | DUCHE SEVILLA LEONIDAS HUGO |
| COMERCIO AL POR MAYOR Y AL POR MENOR; REPARACIÓN DE VEHÍCULOS AUTOMOTORES Y MOTO | PICHINCHA | QUITO | | 2567357 | importadora_insuned@hotmail.com | ZAVALA BRITO JOSE JULIAN |
| CONSTRUCCIÓN. | PICHINCHA | QUITO | | 2448728 | pmerchano@hotmail.es | CASTRO ORBE ALEJANDRO RAMIRO |
| INDUSTRIAS MANUFACTURERAS. | PICHINCHA | QUITO | | 2463869 | graficasimago@hotmail.com | GRANDA RODRIGUEZ EDUARDO HUMBERTO |
| ACTIVIDADES PROFESIONALES, CIENTÍFICAS Y TÉCNICAS. | PICHINCHA | QUITO | IÑAQUITO | 3330980 | ycano@serviciosintegrados.com.ec | CANO HERAS YADIRA DE LOS ANGELES |
| OTRAS ACTIVIDADES DE SERVICIOS. | PICHINCHA | QUITO | IÑAQUITO | 022462770 | marco.nunez@martinizing-ec.com | RODRIGUEZ VILLALBA DANIEL AUGUSTO |
| COMERCIO AL POR MAYOR Y AL POR MENOR; REPARACIÓN DE VEHÍCULOS AUTOMOTORES Y MOTO | PICHINCHA | QUITO | | 2655601 | guillermobracer@bracero-ingenieros.com | BRACERO TOBAR GUILLERMO FLAVIO |
| ACTIVIDADES DE SERVICIOS ADMINISTRATIVOS Y DE APOYO. | PICHINCHA | QUITO | | 0223270274 | team-ec@uio.satnet.net | CLAVIJO CHAVEZ LUIS MARCELO |
| AGRICULTURA, GANADERÍA, SILVICULTURA Y PESCA. | PICHINCHA | QUITO | | 2782195 | diegoxavier@msn.com | CAÑIZARES TORRES DIEGO XAVIER |
| INDUSTRIAS MANUFACTURERAS. | PICHINCHA | QUITO | | 2390146 | contabilidad@artepiso.com | SANTANA MARTINEZ GUILLERMO EDUARDO |
| COMERCIO AL POR MAYOR Y AL POR MENOR; REPARACIÓN DE VEHÍCULOS AUTOMOTORES Y MOTO | PICHINCHA | QUITO | MARISCAL SUCRE | 022220198 | paulitabe@hotmail.com | AVILA VELASQUEZ FABIO |
| COMERCIO AL POR MAYOR Y AL POR MENOR; REPARACIÓN DE VEHÍCULOS AUTOMOTORES Y MOTO | PICHINCHA | QUITO | EL CONDADO | 2497419 | sagmasupply@andinanet.net | SAGUMA MAZA ALBA ROSA |
| INFORMACIÓN Y COMUNICACIÓN. | PICHINCHA | QUITO | MARISCAL SUCRE | 2522693 | pelizabenalcazar@hotmail.com | GAVILANES VEJAR VIVIAN ODETTE |
| COMERCIO AL POR MAYOR Y AL POR MENOR; REPARACIÓN DE VEHÍCULOS AUTOMOTORES Y MOTO | PICHINCHA | QUITO | | 2904285 | braganca_flores@hotmail.com | ROLDAN URIBE CRISTINA |
| TRANSPORTE Y ALMACENAMIENTO. | PICHINCHA | QUITO | LA CONCEPCIÓN | 2268180 | smturismo@yahoo.com | SALAZAR BASSANTE PAUL ESTEBAN |
| EXPLOTACIÓN DE MINAS Y CANTERAS. | PICHINCHA | QUITO | | 2904362 | | ARIAS EGUIGUREN CARLOS ARTURO RAFAEL |
| TRANSPORTE Y ALMACENAMIENTO. | PICHINCHA | QUITO | | 3300877 | nta-cia@andinanet.net | RODRIGUEZ ERAZO HENRY HAMILTON |
| ACTIVIDADES DE SERVICIOS ADMINISTRATIVOS Y DE APOYO. | PICHINCHA | QUITO | MARISCAL SUCRE | 2555053 | ruth_felmon@hotmail.com | TERNEUS VITERI GALO PATRICIO |
| CONSTRUCCIÓN. | PICHINCHA | QUITO | | 2815206 | confeccioneslatina@gmail.com | KIM KIM JUNG KUK |
| ACTIVIDADES PROFESIONALES, CIENTÍFICAS Y TÉCNICAS. | PICHINCHA | QUITO | | 023330545 | promovil@punto.net.ec | TERAN RIBADENEIRA SANTIAGO ALFONSO |
| ENSEÑANZA. | PICHINCHA | QUITO | | 2896383 | geovaespinoza@hotmail.com | PALLO QUISELEMA ROMULO JOSELITO |
| INDUSTRIAS MANUFACTURERAS. | PICHINCHA | QUITO | | 022265631 | cramex@galmat.com | ALOMIA MATHEU LIGIA BENIGNA |
| ACTIVIDADES INMOBILIARIAS. | PICHINCHA | QUITO | | 022548678 | cponce@ecuaserfin.com | SILVA PEREZ MIGUEL ANGEL |
| ACTIVIDADES DE SERVICIOS ADMINISTRATIVOS Y DE APOYO. | PICHINCHA | QUITO | | 3281013 | segullauri@hotmail.com | MONTALVO CARDENAS NILO ALFREDO |

| | | | | | | |
|--|-----------|-------|-------------------|-----------|----------------------------------|--|
| ACTIVIDADES PROFESIONALES, CIENTÍFICAS Y TÉCNICAS. | PICHINCHA | QUITO | EL BATAN | 022521486 | cbaldeon@ceas.com.ec | BALDEON BARRIGA CARLA LUZ |
| COMERCIO AL POR MAYOR Y AL POR MENOR; REPARACIÓN DE VEHÍCULOS AUTOMOTORES Y MOTO | PICHINCHA | QUITO | | 022698311 | universalmotor@gmail.com | FIGUEROA SUAREZ JUAN EDUARDO |
| ACTIVIDADES PROFESIONALES, CIENTÍFICAS Y TÉCNICAS. | PICHINCHA | QUITO | MARISCAL SUCRE | 026006777 | mredroban@uniongr.com | FAJARDO HERNANDEZ HERNAN DARIO |
| ACTIVIDADES INMOBILIARIAS. | PICHINCHA | QUITO | | 022298752 | maryeugeniaayala@hotmail.com | BETANCOURT RODRIGUEZ SILVIO WALTER |
| INDUSTRIAS MANUFACTURERAS. | PICHINCHA | QUITO | | 022824920 | ospining@hoy.net | OSPINA LARREA MARIA GABRIELA |
| INDUSTRIAS MANUFACTURERAS. | PICHINCHA | QUITO | | 2472131 | contabilidad@duracoatsa.com | FREUND RUF MARIO |
| CONSTRUCCIÓN. | PICHINCHA | QUITO | | 3317091 | precalde@prabyc.com.co | PRADA CORREA DIEGO FERNANDO |
| CONSTRUCCIÓN. | PICHINCHA | QUITO | | 2904053 | acascensotres@hotmail.com | AMAGUA VASCONEZ EDGAR PATRICIO |
| ACTIVIDADES INMOBILIARIAS. | PICHINCHA | QUITO | LA CONCEPCIÓN | 023463475 | lquinteros@puntoacar.com.ec | CASTRO JARAMILLO MARIA YOLANDA |
| COMERCIO AL POR MAYOR Y AL POR MENOR; REPARACIÓN DE VEHÍCULOS AUTOMOTORES Y MOTO | PICHINCHA | QUITO | CUMBAYÁ | 2041888 | acardenas@autofenix.com.ec | CARDENAS ARTURO ROMAN |
| INFORMACIÓN Y COMUNICACIÓN. | PICHINCHA | QUITO | | 2246375 | eyanez@impacsa.com | AGUIRRE ELIZALDE MARIA GABRIELA |
| ACTIVIDADES DE ATENCIÓN DE LA SALUD HUMANA Y DE ASISTENCIA SOCIAL. | PICHINCHA | QUITO | | 022565753 | dame.s.a@hotmail.com | MOSQUERA VALDIVIESO REBECA SARAI |
| INDUSTRIAS MANUFACTURERAS. | PICHINCHA | QUITO | | 022463635 | falmeida@autoconsa.com | MOLINA GRANDA MARIA ELENA |
| ACTIVIDADES DE SERVICIOS ADMINISTRATIVOS Y DE APOYO. | PICHINCHA | QUITO | | 26005125 | edgarleonordonez@gmail.com | LEON ORDOÑEZ EDGAR GUSTAVO |
| TRANSPORTE Y ALMACENAMIENTO. | PICHINCHA | QUITO | | 2259053 | scamacho@grupopaires.com.ec | TRIBADENEIRA RIVERA DIEGO FERNANDO |
| TRANSPORTE Y ALMACENAMIENTO. | PICHINCHA | QUITO | | 2220990 | fjimenez@seralbo.com | JIMENEZ MONAR FREDDY RAMIRO |
| ACTIVIDADES INMOBILIARIAS. | PICHINCHA | QUITO | | 022262879 | gringo948@hotmail.com | ORDOÑEZ AYALA GUSTAVO IVAN |
| COMERCIO AL POR MAYOR Y AL POR MENOR; REPARACIÓN DE VEHÍCULOS AUTOMOTORES Y MOTO | PICHINCHA | QUITO | | 022543165 | juanbernardo@leon.as | LEON ORELLANA JUAN BERNARDO |
| ACTIVIDADES DE SERVICIOS ADMINISTRATIVOS Y DE APOYO. | PICHINCHA | QUITO | | 22544849 | altamirano-asociados@hotmail.com | ALVARADO ASTUDILLO MIGUEL ROSALINO |
| ACTIVIDADES PROFESIONALES, CIENTÍFICAS Y TÉCNICAS. | PICHINCHA | QUITO | | 022601380 | marlenalmagro@hotmail.com | ROMERO ESCOBAR CESAR HERNANDO |
| ACTIVIDADES PROFESIONALES, CIENTÍFICAS Y TÉCNICAS. | PICHINCHA | QUITO | IÑAQUITO | 2264166 | pyepeze@inmodiursa.ec | YEPEZ MALDONADO PATRICIO |
| SUMINISTRO DE ELECTRICIDAD, GAS, VAPOR Y AIRE ACONDICIONADO. | PICHINCHA | QUITO | CUMBAYÁ | 022890191 | ecoluz@ecoluzsa.com | DORFZAUN HEID ERNESTO SIMON |
| INFORMACIÓN Y COMUNICACIÓN. | PICHINCHA | QUITO | | 3330900 | jcevallos@datatec-ec.com | BAKER MICHAEL CHRISTOPHER |
| COMERCIO AL POR MAYOR Y AL POR MENOR; REPARACIÓN DE VEHÍCULOS AUTOMOTORES Y MOTO | PICHINCHA | QUITO | | 2278669 | fpalacios@botris.com.ec | PALACIOS ZUMARRAGA FRANCISCO MARCELINO |
| ACTIVIDADES INMOBILIARIAS. | PICHINCHA | QUITO | LA CONCEPCIÓN | 2254738 | patriciocostales@hotmail.com | COSTALES ARGUELLO HERNAN ALFONSO |
| INFORMACIÓN Y COMUNICACIÓN. | PICHINCHA | QUITO | MARISCAL SUCRE | 2528667 | edisonalcivar@gmail.com | ALCIVAR ROJAS EDISON VLADIMIR |
| AGRICULTURA, GANADERÍA, SILVICULTURA Y PESCA. | PICHINCHA | QUITO | | 022260506 | lsamueza@yahoo.com | DONOSO GANDARA PABLO SEBASTIAN |
| COMERCIO AL POR MAYOR Y AL POR MENOR; REPARACIÓN DE VEHÍCULOS AUTOMOTORES Y MOTO | PICHINCHA | QUITO | | 2877095 | maat.notificaciones@hotmail.com | MORA ESPINOSA IVAN LEONARDO |
| TRANSPORTE Y ALMACENAMIENTO. | PICHINCHA | QUITO | | 022125200 | moniciflores@hotmail.com | REMACHE QUISHPE LUIS JORGE |
| COMERCIO AL POR MAYOR Y AL POR MENOR; REPARACIÓN DE VEHÍCULOS AUTOMOTORES Y MOTO | PICHINCHA | QUITO | SANTA PRISCA | 2562262 | fernando.davila@cepsa.com.ec | CHIRIBOGA DAVALOS HERNANDO |
| COMERCIO AL POR MAYOR Y AL POR MENOR; REPARACIÓN DE VEHÍCULOS AUTOMOTORES Y MOTO | PICHINCHA | QUITO | | 2921408 | byron.mogollon@planmarket.net | MOGOLLON VIVANCO BYRON ESTUARDO |
| ACTIVIDADES PROFESIONALES, CIENTÍFICAS Y TÉCNICAS. | PICHINCHA | QUITO | | 2869677 | whjaya@pontonet.ec | GUERRERO CARRERA ANA LOURDES |
| INDUSTRIAS MANUFACTURERAS. | PICHINCHA | QUITO | | 022237723 | fcotecmi@uio.satnet.net | MIRANDA MORENO MARIO JAVIER |
| COMERCIO AL POR MAYOR Y AL POR MENOR; REPARACIÓN DE VEHÍCULOS AUTOMOTORES Y MOTO | PICHINCHA | QUITO | CARCELÉN | 022484031 | sciente@idernaecuador.com | PATIÑO TROCHEZ ANA JULIA |
| TRANSPORTE Y ALMACENAMIENTO. | PICHINCHA | QUITO | | 22260762 | gerencia@audicomer.com.ec | FERNANDEZ ASHCA JORGE GIOVANNY |
| ACTIVIDADES PROFESIONALES, CIENTÍFICAS Y TÉCNICAS. | PICHINCHA | QUITO | MARISCAL SUCRE | 022542199 | ruth_felmon@hotmail.com | MONTALVO MONTALVO FAUSTO LEONARDO |
| COMERCIO AL POR MAYOR Y AL POR MENOR; REPARACIÓN DE VEHÍCULOS AUTOMOTORES Y MOTO | PICHINCHA | QUITO | CHILLOGALLO | 022840842 | dycromh.glass@yahoo.com | ROMAN BAJAÑA BYRON ANTONIO |
| ACTIVIDADES PROFESIONALES, CIENTÍFICAS Y TÉCNICAS. | PICHINCHA | QUITO | | 2443516 | sdavila@habitus.com.ec | CARRION EGUIGUREN FRANCISCO EUGENIO |
| COMERCIO AL POR MAYOR Y AL POR MENOR; REPARACIÓN DE VEHÍCULOS AUTOMOTORES Y MOTO | PICHINCHA | QUITO | | 6035000 | silv.sant@hotmail.com | BORJA SERRANO JUAN SEBASTIAN |
| CONSTRUCCIÓN. | PICHINCHA | QUITO | | 2442728 | corporacion.tauro@hotmail.com | CEVALLOS CEVALLOS MICHELLE |
| ACTIVIDADES DE SERVICIOS ADMINISTRATIVOS Y DE APOYO. | PICHINCHA | QUITO | | 2269609 | jacare@interactive.net.ec | CASTILLO REYES JASMIN |
| COMERCIO AL POR MAYOR Y AL POR MENOR; REPARACIÓN DE VEHÍCULOS AUTOMOTORES Y MOTO | PICHINCHA | QUITO | | 2242679 | tradessa@hotmail.com | ESPINOSA NARANJO YOLANDA DE LAS MERCEDES |
| AGRICULTURA, GANADERÍA, SILVICULTURA Y PESCA. | PICHINCHA | QUITO | | 022494357 | wavilaz@gmail.com | JARAMILLO BUITRON ALBA CELESTE |
| AGRICULTURA, GANADERÍA, SILVICULTURA Y PESCA. | PICHINCHA | QUITO | | 2482464 | teresitaestrella02@hotmail.com | ESTRELLA ESPINOZA TERESITA DE JESUS |
| CONSTRUCCIÓN. | PICHINCHA | QUITO | | 023101548 | info@vecova.com.ec | COBOS MASAQUIZA VICTOR HUGO |
| TRANSPORTE Y ALMACENAMIENTO. | PICHINCHA | QUITO | CUMBAYÁ | 023982900 | mgaibor@pazhorowitz.com | PH REPRESENTACIONES CIA. LTDA. |
| COMERCIO AL POR MAYOR Y AL POR MENOR; REPARACIÓN DE VEHÍCULOS AUTOMOTORES Y MOTO | PICHINCHA | QUITO | CARCELÉN | 22473345 | imperium@andinanet.net | CID SAAVEDRA LUIS EDUARDO |
| INFORMACIÓN Y COMUNICACIÓN. | PICHINCHA | QUITO | | 3815135 | gaperez@deloitte.com | SILVA BETANCOURTH SANTIAGO |
| TRANSPORTE Y ALMACENAMIENTO. | PICHINCHA | QUITO | COMITÉ DEL PUEBLO | 023280788 | companiaquitenolibre@hotmail.com | QUINTEROS RAMIREZ CARLOS EDMUNDO |
| ACTIVIDADES INMOBILIARIAS. | PICHINCHA | QUITO | | 2435109 | greencarlos@hotmail.com | COURT SILVA LIONEL RAFAEL |
| COMERCIO AL POR MAYOR Y AL POR MENOR; REPARACIÓN DE VEHÍCULOS AUTOMOTORES Y MOTO | PICHINCHA | QUITO | | 022440583 | fjp@uspharm.com.ec | JARAMILLO PROAÑO FAUSTO ALFONSO MATEO |
| COMERCIO AL POR MAYOR Y AL POR MENOR; REPARACIÓN DE VEHÍCULOS AUTOMOTORES Y MOTO | PICHINCHA | QUITO | BELISARIO QUEVEDO | 022255138 | fausto.chavez@ecua-american.com | ESPINOSA DE LOS MONTEROS ROSERO SARA MARIA |
| COMERCIO AL POR MAYOR Y AL POR MENOR; REPARACIÓN DE VEHÍCULOS AUTOMOTORES Y MOTO | PICHINCHA | QUITO | LA CONCEPCIÓN | 2400581 | josefpaucar@hotmail.com | SERRANO LOPEZ RAUL GUSTAVO |
| INDUSTRIAS MANUFACTURERAS. | PICHINCHA | QUITO | | 2449191 | rckhozein@hotmail.com | KHOZEIN BADIEE REUHOLLAH |
| INFORMACIÓN Y COMUNICACIÓN. | PICHINCHA | QUITO | | 2527100 | karias@sysdatec.com | ARIAS RONCANCIO MAGDA CATHERINE |
| INDUSTRIAS MANUFACTURERAS. | PICHINCHA | QUITO | ZÁMBIZA | 3263463 | jpbenedictis@surge.com.ec | BENEDICTIS VASQUEZ JUAN PABLO |
| COMERCIO AL POR MAYOR Y AL POR MENOR; REPARACIÓN DE VEHÍCULOS AUTOMOTORES Y MOTO | PICHINCHA | QUITO | CHILLOGALLO | 3034131 | honeycom_@hotmail.com | HERRERA JAMI TELMO RODRIGO |
| COMERCIO AL POR MAYOR Y AL POR MENOR; REPARACIÓN DE VEHÍCULOS AUTOMOTORES Y MOTO | PICHINCHA | QUITO | | 022864968 | imrain_importaciones@yahoo.com | TORRES PONCE ROSA |
| ACTIVIDADES DE SERVICIOS ADMINISTRATIVOS Y DE APOYO. | PICHINCHA | QUITO | | 022901687 | dannyconta@yahoo.com | VILLACIS VILLACIS BRIGIDA JANETH |
| ENSEÑANZA. | PICHINCHA | QUITO | | 2612563 | yanina@servicios-auxilio.com | ARTETA DURINI DE PEREZ LUCIA |
| ENSEÑANZA. | PICHINCHA | QUITO | | 2232029 | mvarea@ecuadorpress.com | VAREA GUAYASAMIN JUAN MARTIN |
| COMERCIO AL POR MAYOR Y AL POR MENOR; REPARACIÓN DE VEHÍCULOS AUTOMOTORES Y MOTO | PICHINCHA | QUITO | | 23317667 | bolita@ecnet.ec | SANDOVAL DEL HIERRO JULIO EDUARDO |
| ACTIVIDADES PROFESIONALES, CIENTÍFICAS Y TÉCNICAS. | PICHINCHA | QUITO | | 022257657 | info_uio@memory.com.ec | BORJA TERAN GUILLERMO RAFAEL |

| | | | | | | |
|--|-----------|-------|---------------|-----------|--|--|
| INDUSTRIAS MANUFACTURERAS. | PICHINCHA | QUITO | | 22899163 | contrilex@hotmail.com | VEJAR ICAZA HENRRY BLADIMIR |
| INFORMACIÓN Y COMUNICACIÓN. | PICHINCHA | QUITO | NAYÓN | 022273773 | jcarrillo@canal1tv.com | CARRILLO GUEVARA JAIME ENRIQUE |
| ACTIVIDADES PROFESIONALES, CIENTÍFICAS Y TÉCNICAS. | PICHINCHA | QUITO | | 022529341 | nikya@ecorporativa.com | ARMAS CARDENAS NIKY EDISON |
| COMERCIO AL POR MAYOR Y AL POR MENOR; REPARACIÓN DE VEHÍCULOS AUTOMOTORES Y MOTO | PICHINCHA | QUITO | | 022501772 | lfjaramilloc@technonet.com.ec | JARAMILLO CISNEROS LUIS FERNANDO |
| ACTIVIDADES PROFESIONALES, CIENTÍFICAS Y TÉCNICAS. | PICHINCHA | QUITO | | 2528019 | peter.yarza@walshe.ec | AYARZA DUGAN PETER WILLIAM |
| COMERCIO AL POR MAYOR Y AL POR MENOR; REPARACIÓN DE VEHÍCULOS AUTOMOTORES Y MOTO | PICHINCHA | QUITO | | 023332191 | info@sinetcom.com.ec | SOLANO DE LA SALA TORRES MARIA AUGUSTA |
| COMERCIO AL POR MAYOR Y AL POR MENOR; REPARACIÓN DE VEHÍCULOS AUTOMOTORES Y MOTO | PICHINCHA | QUITO | | 022594807 | r_bimportadores@yahoo.com | ALVAREZ ESCOBAR JUAN FELIPE |
| ACTIVIDADES PROFESIONALES, CIENTÍFICAS Y TÉCNICAS. | PICHINCHA | QUITO | | 2250773 | inconalsa@empresario.com.co | BARRETO CAJIGAS ADOLFO |
| COMERCIO AL POR MAYOR Y AL POR MENOR; REPARACIÓN DE VEHÍCULOS AUTOMOTORES Y MOTO | PICHINCHA | QUITO | | 023341405 | mcevallos@fatosla.com | TOSCANO ARELLANO FABRICIO ALEJANDRO |
| ACTIVIDADES DE SERVICIOS ADMINISTRATIVOS Y DE APOYO. | PICHINCHA | QUITO | | 022521446 | mesthela@punto.net.ec | ARTOS PAREDES MARIA ESTHELA |
| COMERCIO AL POR MAYOR Y AL POR MENOR; REPARACIÓN DE VEHÍCULOS AUTOMOTORES Y MOTO | PICHINCHA | QUITO | | 099808896 | fferro@ferroalbornoz.com | FERRO ALBORNOZ MARIA JOSE |
| CONSTRUCCIÓN. | PICHINCHA | QUITO | | 22807444 | contabilidad@gev.ec | VILLACIS MORA XAVIER PATRICIO |
| COMERCIO AL POR MAYOR Y AL POR MENOR; REPARACIÓN DE VEHÍCULOS AUTOMOTORES Y MOTO | PICHINCHA | QUITO | CONOCOTO | 2345944 | sisjat@andinanet.net | GUAMAN CAIZA LUIS ANIBAL |
| TRANSPORTE Y ALMACENAMIENTO. | PICHINCHA | QUITO | COTOCOLLAO | 022590223 | lucifermonstrito@hotmail.com | RAMOS PARDO HERNAN SIMEON |
| INFORMACIÓN Y COMUNICACIÓN. | PICHINCHA | QUITO | | 023995400 | mreyes@metro.com.ec | PACHECO ERAZO MARITZA LEONOR |
| ACTIVIDADES PROFESIONALES, CIENTÍFICAS Y TÉCNICAS. | PICHINCHA | QUITO | | 2436217 | KATTY.MONCAYO@SKIMG-ECUADOR.COM | MONCAYO DONOSO KATTYA MIREYA |
| ACTIVIDADES DE ALOJAMIENTO Y DE SERVICIO DE COMIDAS. | PICHINCHA | QUITO | | 022253732 | abbaum@gmail.com | ABRAHAM BAUN BLUMAN |
| AGRICULTURA, GANADERÍA, SILVICULTURA Y PESCA. | PICHINCHA | QUITO | | 022242514 | fluniversal@cablemodem.com.ec | CHIRIBOGA GONZALEZ ROGER MARCELO |
| COMERCIO AL POR MAYOR Y AL POR MENOR; REPARACIÓN DE VEHÍCULOS AUTOMOTORES Y MOTO | PICHINCHA | QUITO | | 022377257 | dbenalca@gmail.com | BENALCAZAR ROJAS DIEGO MANUEL |
| EXPLOTACIÓN DE MINAS Y CANTERAS. | PICHINCHA | QUITO | | 023825629 | hescobar@merendon.com.ec | WHITE HERNANDEZ CHRISTIAN CHARLES |
| OTRAS ACTIVIDADES DE SERVICIOS. | PICHINCHA | QUITO | LA CONCEPCIÓN | 02509493 | pjimbo@pcpcsolutions.com | JIMBO SANTANA PATRICIA ROSALIA |
| INDUSTRIAS MANUFACTURERAS. | PICHINCHA | QUITO | | 022450075 | benchm@uio.satnet.net | CEVALLOS MENA CARLOS ALBERTO |
| COMERCIO AL POR MAYOR Y AL POR MENOR; REPARACIÓN DE VEHÍCULOS AUTOMOTORES Y MOTO | PICHINCHA | QUITO | | 022812795 | contabilidad@autoplaza.com.ec | PINS DEVOTO ARTHUR ALFREDO |
| ACTIVIDADES DE ATENCIÓN DE LA SALUD HUMANA Y DE ASISTENCIA SOCIAL. | PICHINCHA | QUITO | | 2655332 | lacasadelusita@hotmail.com | MOLINA LOPEZ VICENTE SAMUEL |
| ACTIVIDADES PROFESIONALES, CIENTÍFICAS Y TÉCNICAS. | PICHINCHA | QUITO | | 022270319 | juangranara@gmail.com | GRANARA ETCHETTO JUAN ENRIQUE |
| COMERCIO AL POR MAYOR Y AL POR MENOR; REPARACIÓN DE VEHÍCULOS AUTOMOTORES Y MOTO | PICHINCHA | QUITO | | 022090069 | esalazarn@atmcash.com.ec | GUZMAN MIRANDA RICARDO MARCELO |
| COMERCIO AL POR MAYOR Y AL POR MENOR; REPARACIÓN DE VEHÍCULOS AUTOMOTORES Y MOTO | PICHINCHA | QUITO | | 022044041 | fc_consultoresasoc@hotmail.com | TANA POZO ANGEL RAFAEL RAMIRO |
| ACTIVIDADES PROFESIONALES, CIENTÍFICAS Y TÉCNICAS. | PICHINCHA | QUITO | SANTA PRISCA | 2906113 | 22@mediterraneo.ec | ENCINAS OÑATE JORGE |
| ACTIVIDADES PROFESIONALES, CIENTÍFICAS Y TÉCNICAS. | PICHINCHA | QUITO | | 023050907 | oftepro@andinanet.net | REGALADO VINUEZA ARNULFO RAMIRO |
| ACTIVIDADES DE SERVICIOS ADMINISTRATIVOS Y DE APOYO. | PICHINCHA | QUITO | | 2921055 | vinais_y@hotmail.com | BASANTES CABEZAS MARTHA CECILIA |
| INDUSTRIAS MANUFACTURERAS. | PICHINCHA | QUITO | | 022415360 | pacocruz09@hotmail.com | PONCE PLAZA DIANA AVELINA |
| INFORMACIÓN Y COMUNICACIÓN. | PICHINCHA | QUITO | | 022435014 | caro_espinoza@yahoo.es | ESPINOSA GODOY ADRIANA CAROLINA |
| COMERCIO AL POR MAYOR Y AL POR MENOR; REPARACIÓN DE VEHÍCULOS AUTOMOTORES Y MOTO | PICHINCHA | QUITO | COTOCOLLAO | 022471150 | gabriela.quinaucho@juandelacruz.com.ec | LEON ALBA DEL ROSARIO |
| COMERCIO AL POR MAYOR Y AL POR MENOR; REPARACIÓN DE VEHÍCULOS AUTOMOTORES Y MOTO | PICHINCHA | QUITO | | 22252786 | gabriela-mejia@hotmail.com | SANCHEZ ALARCON CARLOS ARMANDO |
| COMERCIO AL POR MAYOR Y AL POR MENOR; REPARACIÓN DE VEHÍCULOS AUTOMOTORES Y MOTO | PICHINCHA | QUITO | | 2271801 | aviagflor@hotmail.com | ANGULO VERA JACQUELINE KARINA |
| INDUSTRIAS MANUFACTURERAS. | PICHINCHA | QUITO | | 022227014 | fabricio.toapanta@diebold.com | SANCHEZ GONZALEZ JUAN JOSE |
| ACTIVIDADES PROFESIONALES, CIENTÍFICAS Y TÉCNICAS. | PICHINCHA | QUITO | | 2245352 | roberto.ochoa@tecnica-ice.com | BARRETO GARCIA JUAN GERMAN |
| INDUSTRIAS MANUFACTURERAS. | PICHINCHA | QUITO | | 2452711 | aguzman@blindajesextremos.com | GUZMAN PROAÑO ALEX CAMILO |
| ACTIVIDADES DE SERVICIOS ADMINISTRATIVOS Y DE APOYO. | PICHINCHA | QUITO | SANTA PRISCA | 2507039 | susanapa@yatefloreana.com | PEÑAHERRERA ANDRADE CARLOS MARIA |
| INDUSTRIAS MANUFACTURERAS. | PICHINCHA | QUITO | CHAUPICRUZ | 023280130 | ventas@macafri.com | ROMO LIMA ERMEL EDISON |
| COMERCIO AL POR MAYOR Y AL POR MENOR; REPARACIÓN DE VEHÍCULOS AUTOMOTORES Y MOTO | PICHINCHA | QUITO | | 022898289 | carlatoroc@hotmail.com | TORO CALDERON CARLA ISABELA |
| COMERCIO AL POR MAYOR Y AL POR MENOR; REPARACIÓN DE VEHÍCULOS AUTOMOTORES Y MOTO | PICHINCHA | QUITO | | 023330128 | ferisa_21@hotmail.com | LARREA BENAVIDES LUIS EDUARDO |
| INFORMACIÓN Y COMUNICACIÓN. | PICHINCHA | QUITO | | 2248233 | pbetter@b2ec.net | BETTER GRUNBAUM PABLO RODOLFO |
| COMERCIO AL POR MAYOR Y AL POR MENOR; REPARACIÓN DE VEHÍCULOS AUTOMOTORES Y MOTO | PICHINCHA | QUITO | | 022040825 | apgonzalez@deltamontero.com | STOCKLI MARKUS |
| ACTIVIDADES DE SERVICIOS ADMINISTRATIVOS Y DE APOYO. | PICHINCHA | QUITO | EL BATAN | 3360887 | contabilidad@advantageecuador.com | MIÑO BATALLAS MARTHA CECILIA |
| ACTIVIDADES DE ALOJAMIENTO Y DE SERVICIO DE COMIDAS. | PICHINCHA | QUITO | COTOCOLLAO | 2807444 | contabilidad@gev.ec | VILLACIS SARASTI DIEGO IVAN |
| COMERCIO AL POR MAYOR Y AL POR MENOR; REPARACIÓN DE VEHÍCULOS AUTOMOTORES Y MOTO | PICHINCHA | QUITO | CHAUPICRUZ | 022417972 | audicont1@yahoo.com | FREIRE MACIAS RICARDO FERNANDO |
| INDUSTRIAS MANUFACTURERAS. | PICHINCHA | QUITO | | 022265625 | kattybustamante@grupo-m.ec | MADRILÁN ROMO LEROUX MANUEL EDUARDO |
| ACTIVIDADES FINANCIERAS Y DE SEGUROS. | PICHINCHA | QUITO | | 022249563 | gfinanc@vicoso-seguridad.ec | RIVAS FELIX ALFONSO EFRAIN |
| CONSTRUCCIÓN. | PICHINCHA | QUITO | LA CONCEPCIÓN | 022944980 | juan.guijarro@quiport.com | WILLIAM ANDREW O' BRIAN |
| ACTIVIDADES DE SERVICIOS ADMINISTRATIVOS Y DE APOYO. | PICHINCHA | QUITO | | 022444213 | soryvite@hotmail.com | LEDUC HENRI JEAN |
| ACTIVIDADES INMOBILIARIAS. | PICHINCHA | QUITO | | 2464057 | bgdgerencia@guevaraduran.com | PINTO MANCHENO ISABEL CRISTINA |
| INFORMACIÓN Y COMUNICACIÓN. | PICHINCHA | QUITO | | 2529932 | becquer@dbrag.com | AZUERO BENITES BECQUER ABDON |
| COMERCIO AL POR MAYOR Y AL POR MENOR; REPARACIÓN DE VEHÍCULOS AUTOMOTORES Y MOTO | PICHINCHA | QUITO | | 3333481 | gerencia@negociacionchina.com | GUZMAN LOPEZ VICTOR HUGO |
| COMERCIO AL POR MAYOR Y AL POR MENOR; REPARACIÓN DE VEHÍCULOS AUTOMOTORES Y MOTO | PICHINCHA | QUITO | | 3080761 | corpicaltda@hotmail.com | CORDOVA PITO JAIME OSWALDO |
| INFORMACIÓN Y COMUNICACIÓN. | PICHINCHA | QUITO | IÑAQUITO | 022430182 | xrodriguez@teamsourcing.com.ec | CORONEL VILLACRES ARMANDO JAVIER |
| ENSEÑANZA. | PICHINCHA | QUITO | | 022483847 | eduhoy2@uio.satnet.net | CEVALLOS CARRANZA SILVIA KATHERINE |
| ACTIVIDADES DE ALOJAMIENTO Y DE SERVICIO DE COMIDAS. | PICHINCHA | QUITO | | 2229289 | italcomquito@gmail.com | LEDESMA NEIRA MARGARITA GUILLERMINA |
| ACTIVIDADES PROFESIONALES, CIENTÍFICAS Y TÉCNICAS. | PICHINCHA | QUITO | | 2483449 | willseb_cialtda@yahoo.es | MERINO ACOSTA AYDE NOEMI |
| COMERCIO AL POR MAYOR Y AL POR MENOR; REPARACIÓN DE VEHÍCULOS AUTOMOTORES Y MOTO | PICHINCHA | QUITO | | 026043021 | jduenas@tvacable.gob.ec | DUEÑAS JACOME JAVIER EDUARDO |
| ACTIVIDADES DE ALOJAMIENTO Y DE SERVICIO DE COMIDAS. | PICHINCHA | QUITO | | 022470408 | dianitayque@hotmail.com | VILLACRES FONSECA CESAR ENRIQUE |
| COMERCIO AL POR MAYOR Y AL POR MENOR; REPARACIÓN DE VEHÍCULOS AUTOMOTORES Y MOTO | PICHINCHA | QUITO | | 2908235 | vhugo@asproagro.com | MONTESEDOCA MICHILENA CARLOS ANIBAL |
| INDUSTRIAS MANUFACTURERAS. | PICHINCHA | QUITO | | 2606622 | bgdgerencia@guevaraduran.com | LARREA NARANJO MARCELO ALFONSO |

| | | | | | | |
|--|-----------|-------|---------------------|-----------|---|---|
| ACTIVIDADES PROFESIONALES, CIENTÍFICAS Y TÉCNICAS. | PICHINCHA | QUITO | | 2234141 | ingfranciscosegovia@yahoo.com | SEGOVIA BAUS MIGUEL FRANCISCO |
| INFORMACIÓN Y COMUNICACIÓN. | PICHINCHA | QUITO | | 2482858 | admin@servidinamica.com | BUSTOS VIVERT NANCY DEL ROCIO |
| EXPLOTACIÓN DE MINAS Y CANTERAS. | PICHINCHA | QUITO | IÑAQUITO | 022559620 | dcevallos@lubrypec.com | PEREIRA ASANZA PEDRO ALFONSO ANTONIO |
| COMERCIO AL POR MAYOR Y AL POR MENOR; REPARACIÓN DE VEHÍCULOS AUTOMOTORES Y MOTO | PICHINCHA | QUITO | IÑAQUITO | 022468271 | contabilidad@prolubricar.ec | HURTADO ARELLANO FRANKLIN PATRICIO ROMULO |
| ACTIVIDADES PROFESIONALES, CIENTÍFICAS Y TÉCNICAS. | PICHINCHA | QUITO | | 2482256 | datuesta@data-mo.com | ATUESTA ANZOLA DANIEL |
| ACTIVIDADES DE SERVICIOS ADMINISTRATIVOS Y DE APOYO. | PICHINCHA | QUITO | | 2907596 | TERRA@TERRATOURSECUADOR.COM | MALDONADO MANCHENO NELLY ALEXANDRA |
| ACTIVIDADES PROFESIONALES, CIENTÍFICAS Y TÉCNICAS. | PICHINCHA | QUITO | | 2557564 | ycalderon1@hotmail.com | GUAYASAMIN CALDERON OSCAR FABRICIO |
| COMERCIO AL POR MAYOR Y AL POR MENOR; REPARACIÓN DE VEHÍCULOS AUTOMOTORES Y MOTO | PICHINCHA | QUITO | | 2896764 | expendomaxec@hotmail.com | FRANCO MONCAYO RAUL ERNESTO |
| EXPLOTACIÓN DE MINAS Y CANTERAS. | PICHINCHA | QUITO | | 022432332 | golda_meir71@yahoo.es | RODRIGUEZ ESPINOZA GOLDA MEIR |
| COMERCIO AL POR MAYOR Y AL POR MENOR; REPARACIÓN DE VEHÍCULOS AUTOMOTORES Y MOTO | PICHINCHA | QUITO | | 023340824 | andres@briko.com.ec | RIOFRIO HUERTA ANDRES JOSE |
| ACTIVIDADES DE SERVICIOS ADMINISTRATIVOS Y DE APOYO. | PICHINCHA | QUITO | | 3060186 | combat_sen@hotmail.com | HERRERA GUAMAN LUIS MARIANO |
| ACTIVIDADES DE SERVICIOS ADMINISTRATIVOS Y DE APOYO. | PICHINCHA | QUITO | | 022521803 | serviproseg_4@hotmail.com | FLORES MIGUEL VINICIO |
| ACTIVIDADES DE SERVICIOS ADMINISTRATIVOS Y DE APOYO. | PICHINCHA | QUITO | | 022267398 | cazully23@gmail.com | LOPEZ LOPEZ JESUS CELIANO |
| COMERCIO AL POR MAYOR Y AL POR MENOR; REPARACIÓN DE VEHÍCULOS AUTOMOTORES Y MOTO | PICHINCHA | QUITO | EL BATAN | 3972300 | acrausaz@huawei.com | XIA XIAOHU |
| COMERCIO AL POR MAYOR Y AL POR MENOR; REPARACIÓN DE VEHÍCULOS AUTOMOTORES Y MOTO | PICHINCHA | QUITO | | 2234922 | janeth.jurado@sharp-euador.com | CEVALLOS FLOR RUBEN LIONEL |
| COMERCIO AL POR MAYOR Y AL POR MENOR; REPARACIÓN DE VEHÍCULOS AUTOMOTORES Y MOTO | PICHINCHA | QUITO | COTOCOLLAO | 2256738 | quelle@panchonet.net | NUÑEZ URIBE FABIAN GUILLERMO |
| ACTIVIDADES PROFESIONALES, CIENTÍFICAS Y TÉCNICAS. | PICHINCHA | QUITO | | 2867147 | cementalvan@ati-ec.com | MONTALVAN CARRERA CLAUDIA ELENA |
| INDUSTRIAS MANUFACTURERAS. | PICHINCHA | QUITO | | 2440632 | andy261101@hotmail.com | AVALOS HERRERA LUISA FERNANDA |
| COMERCIO AL POR MAYOR Y AL POR MENOR; REPARACIÓN DE VEHÍCULOS AUTOMOTORES Y MOTO | PICHINCHA | QUITO | | 2253120 | contabilidad@phytopharma.com.ec | ANDRADE YEPEZ MARCO FRANCISCO |
| COMERCIO AL POR MAYOR Y AL POR MENOR; REPARACIÓN DE VEHÍCULOS AUTOMOTORES Y MOTO | PICHINCHA | QUITO | | 022413045 | electroimportacionesdelecuador@yahoo.es | PASQUEL RUPERTO FABIAN |
| TRANSPORTE Y ALMACENAMIENTO. | PICHINCHA | QUITO | LA CONCEPCIÓN | 022944900 | patricia.pazmino@adc-has.com | MICHAEL HO YIN HUANG |
| COMERCIO AL POR MAYOR Y AL POR MENOR; REPARACIÓN DE VEHÍCULOS AUTOMOTORES Y MOTO | PICHINCHA | QUITO | | 023331204 | ventas@impromac.com | GUEVARA CHECA CHRISTIAN ORIOL |
| TRANSPORTE Y ALMACENAMIENTO. | PICHINCHA | QUITO | | 2450747 | patriciapcn@andinanet.net | PASTOR CARRILLO RENEE PATRICIA |
| ACTIVIDADES INMOBILIARIAS. | PICHINCHA | QUITO | | 2222112 | agomez@linea.com.ec | MARTINEZ SWANBERG MAURICIO |
| COMERCIO AL POR MAYOR Y AL POR MENOR; REPARACIÓN DE VEHÍCULOS AUTOMOTORES Y MOTO | PICHINCHA | QUITO | | 022430878 | yue.ning3@zte.com.cn | MENG TAO |
| ACTIVIDADES DE SERVICIOS ADMINISTRATIVOS Y DE APOYO. | PICHINCHA | QUITO | BELISARIO QUEVEDO | 2563857 | cometa@cometatravel.com | REA BRUNA |
| INDUSTRIAS MANUFACTURERAS. | PICHINCHA | QUITO | | 022597175 | vsanchez@multiprod.com.ec | SANCHEZ GUERRERO MARIA FERNANDA |
| INFORMACIÓN Y COMUNICACIÓN. | PICHINCHA | QUITO | | 22567858 | rherrera@asiste.com.ec | SALINAS ZAMORA CESAR BENJAMIN |
| INFORMACIÓN Y COMUNICACIÓN. | PICHINCHA | QUITO | EL BATAN | 026002400 | corp@tvcable.com.ec | SCHWARTZ REBINOVICH JORGE BENITO |
| ACTIVIDADES INMOBILIARIAS. | PICHINCHA | QUITO | | 022460851 | roaguiar@hotmail.com | AGUIAR ROMAN RODRIGO HUMBERTO |
| EXPLOTACIÓN DE MINAS Y CANTERAS. | PICHINCHA | QUITO | EL BATAN | 023331772 | acordova@bakertillyecuador.com | CONSULTLMZ CIA. LTDA. |
| INFORMACIÓN Y COMUNICACIÓN. | PICHINCHA | QUITO | | 2426067 | negocios@netec.com.ec | LARA PEREZ WILMER FABIAN |
| CONSTRUCCIÓN. | PICHINCHA | QUITO | | 2811831 | contabilidad@constructorajalil.com | JALIL MUÑOZ LUIS ANIBAL |
| COMERCIO AL POR MAYOR Y AL POR MENOR; REPARACIÓN DE VEHÍCULOS AUTOMOTORES Y MOTO | PICHINCHA | QUITO | LA CONCEPCIÓN | 2994800 | Carla.Sevilla@carvajal.com | GRIJALVA AIZAGA RODRIGO EFRAIN |
| ACTIVIDADES DE ALOJAMIENTO Y DE SERVICIO DE COMIDAS. | PICHINCHA | QUITO | | 022232255 | gerenciaverlcalife@hotmail.com | CORONEL PEÑAFIEL DANNY MARCELO |
| CONSTRUCCIÓN. | PICHINCHA | QUITO | SANTA PRISCA | 2225704 | alfredosanta@yahoo.com | SANTAMARIA CARRILLO ALFREDO MAURICIO |
| INDUSTRIAS MANUFACTURERAS. | PICHINCHA | QUITO | | 022462590 | departamentocontable@brequipamientoindustrial.com | BARBA RAMIREZ JOAQUIN EDUARDO |
| AGRICULTURA, GANADERÍA, SILVICULTURA Y PESCA. | PICHINCHA | QUITO | | 022381964 | gerencia@biolcom.com | BACHMANN ROSSLE PETER |
| ACTIVIDADES DE SERVICIOS ADMINISTRATIVOS Y DE APOYO. | PICHINCHA | QUITO | | 2612349 | fvmpr70@yahoo.com | FLORES SARSOZA CLAUDIO REMBERTO |
| CONSTRUCCIÓN. | PICHINCHA | QUITO | CHAUPICRUZ | 2257664 | yoyimt@hotmail.com | BURBANO FIERRO JAIME GUILLERMO |
| COMERCIO AL POR MAYOR Y AL POR MENOR; REPARACIÓN DE VEHÍCULOS AUTOMOTORES Y MOTO | PICHINCHA | QUITO | IÑAQUITO | 022445391 | llopez@ecuamotors.com | HIDROBO ESTRADA LUIS FERNANDO |
| ACTIVIDADES PROFESIONALES, CIENTÍFICAS Y TÉCNICAS. | PICHINCHA | QUITO | | 2260683 | diego.davila@pilautomation.com | CACERES CALDERON RAUL |
| COMERCIO AL POR MAYOR Y AL POR MENOR; REPARACIÓN DE VEHÍCULOS AUTOMOTORES Y MOTO | PICHINCHA | QUITO | | 022474217 | fabianibarra@sui Phar.com.ec | MORALES ALTAMIRANO DIEGO PATRICIO |
| ACTIVIDADES DE SERVICIOS ADMINISTRATIVOS Y DE APOYO. | PICHINCHA | QUITO | | 2404753 | pablo.tinajero@mira.com.ec | RIVERA CADENA MILLER DARIO |
| COMERCIO AL POR MAYOR Y AL POR MENOR; REPARACIÓN DE VEHÍCULOS AUTOMOTORES Y MOTO | PICHINCHA | QUITO | | 022800526 | cromero@icesa.ec | ABAD RIVADENEIRA ESTEVAN MAURICIO |
| ACTIVIDADES INMOBILIARIAS. | PICHINCHA | QUITO | | 22463080 | contaparmont@andinanet.net | AYALA REYES FERNANDO IVAN |
| ACTIVIDADES DE SERVICIOS ADMINISTRATIVOS Y DE APOYO. | PICHINCHA | QUITO | | 022276790 | audiovideosyst27@hotmail.com | SANDOVAL PALACIOS CARLOS STALIN |
| INDUSTRIAS MANUFACTURERAS. | PICHINCHA | QUITO | | 2347525 | an_crisrey@hotmail.com | REYES MERINO ANA CRISTINA |
| COMERCIO AL POR MAYOR Y AL POR MENOR; REPARACIÓN DE VEHÍCULOS AUTOMOTORES Y MOTO | PICHINCHA | QUITO | EL BATAN | 022556269 | avillegas@rodelflowers.com | DEL POZO COLINA JUAN XAVIER |
| COMERCIO AL POR MAYOR Y AL POR MENOR; REPARACIÓN DE VEHÍCULOS AUTOMOTORES Y MOTO | PICHINCHA | QUITO | LA CONCEPCIÓN | 3301056 | lmorillo@latinfresh.net | CARRERA VASCO ARTURO JAVIER |
| ACTIVIDADES PROFESIONALES, CIENTÍFICAS Y TÉCNICAS. | PICHINCHA | QUITO | MARISCAL SUCRE | 022558867 | ccepedac@globalsupportec.com | CEPEDA PAZMIÑO CARMEN ELENA |
| COMERCIO AL POR MAYOR Y AL POR MENOR; REPARACIÓN DE VEHÍCULOS AUTOMOTORES Y MOTO | PICHINCHA | QUITO | SAN ISIDRO DEL INCA | 2410801 | motorandes@motorandes.com | ALTAMIRANO TORRES MARIA SOL |
| COMERCIO AL POR MAYOR Y AL POR MENOR; REPARACIÓN DE VEHÍCULOS AUTOMOTORES Y MOTO | PICHINCHA | QUITO | TABABELA | 2541637 | jc.arizaga@arizagalaw.com | ARIZAGA GONZALEZ JUAN CARLOS |
| CONSTRUCCIÓN. | PICHINCHA | QUITO | CHAUPICRUZ | 2508587 | jimevag28@yahoo.es | IDROVO ORELLANA ANA PAOLA |
| ACTIVIDADES DE SERVICIOS ADMINISTRATIVOS Y DE APOYO. | PICHINCHA | QUITO | SANTA PRISCA | 022526596 | copricuv@copricuv-custodiadevalores.com. | TOBAR HEREDIA JUAN ARMANDO |
| COMERCIO AL POR MAYOR Y AL POR MENOR; REPARACIÓN DE VEHÍCULOS AUTOMOTORES Y MOTO | PICHINCHA | QUITO | | 2448749 | polisoft@uio.telconet.net | HARO QUIMIS MIGUEL ESTUARDO |
| ACTIVIDADES PROFESIONALES, CIENTÍFICAS Y TÉCNICAS. | PICHINCHA | QUITO | | 023801528 | jdominguez@cobraecuador.com | LLORENTE GOMEZ EUGENIO BARTOLOME |
| ACTIVIDADES DE SERVICIOS ADMINISTRATIVOS Y DE APOYO. | PICHINCHA | QUITO | | 026041200 | pr_contadores@yahoo.es | ARIAS GUERRERO FLOR MARIA |
| EXPLOTACIÓN DE MINAS Y CANTERAS. | PICHINCHA | QUITO | | 022263350 | amilcar.hidalgo@la.weatherford.com | ORTIZ VASQUEZ AQUILES JOSE |
| ACTIVIDADES PROFESIONALES, CIENTÍFICAS Y TÉCNICAS. | PICHINCHA | QUITO | | 022524444 | mgarciamora07@hotmail.com | SERRANO CEVALLOS SUSANA LUCIA |
| COMERCIO AL POR MAYOR Y AL POR MENOR; REPARACIÓN DE VEHÍCULOS AUTOMOTORES Y MOTO | PICHINCHA | QUITO | | 2548483 | pharo@globalbna.com | BUSTAMANTE GARZON PEDRO |
| TRANSPORTE Y ALMACENAMIENTO. | PICHINCHA | QUITO | CUMBAYÁ | 2897333 | rrcontapcop@hotmail.com | OCHOA CARCHI MANUEL ARSECIO |
| CONSTRUCCIÓN. | PICHINCHA | QUITO | | 2901712 | vitriconstrutora@hotmail.com | VILLAGRAN VITERI PAMELA VANESSA |

| | | | | | | |
|--|-----------|-------|-------------------|-----------|--|--|
| ACTIVIDADES INMOBILIARIAS. | PICHINCHA | QUITO | | 2410614 | maguerrero@tomasmoro.k12.ec | ALVAREZ MALO JOSE SANTIAGO |
| ACTIVIDADES DE SERVICIOS ADMINISTRATIVOS Y DE APOYO. | PICHINCHA | QUITO | | 2904117 | silviasocietyseg@gmail.com | IZURIETA CANOVA PABLO LEONARDO |
| EXPLOTACIÓN DE MINAS Y CANTERAS. | PICHINCHA | QUITO | IÑAQUITO | 3331493 | notificaciones.ec@ecometalslimited.com | MCMULLAN STEVEN ROBERT |
| ENSEÑANZA. | PICHINCHA | QUITO | | 2465177 | edurui173@yahoo.com | CELORIO ALVAREZ ADRIANA MARIA |
| COMERCIO AL POR MAYOR Y AL POR MENOR; REPARACIÓN DE VEHÍCULOS AUTOMOTORES Y MOTO | PICHINCHA | QUITO | | 2242806 | e-palacio@dicosys-ec.com | PALACIO PALACIO EDUARDO RAMIRO FRANCISCO |
| INDUSTRIAS MANUFACTURERAS. | PICHINCHA | QUITO | COTOCOLLAO | 22485004 | solaroncialtda@yahoo.es | BAE LEE JUN HO |
| CONSTRUCCIÓN. | PICHINCHA | QUITO | CHILLOGALLO | 3122062 | charymoreira@hotmail.com | LLANO CASTELLANOS EDISON BENJAMIN |
| TRANSPORTE Y ALMACENAMIENTO. | PICHINCHA | QUITO | | 3191619 | xpressgroup@xpress-group.com | SANTAMARIA PULLAS MARIA MARTHA |
| ACTIVIDADES DE SERVICIOS ADMINISTRATIVOS Y DE APOYO. | PICHINCHA | QUITO | | 022040715 | vcabo@interactive.net.ec | VILLACRECES CARBO GERARDO JAVIER |
| COMERCIO AL POR MAYOR Y AL POR MENOR; REPARACIÓN DE VEHÍCULOS AUTOMOTORES Y MOTO | PICHINCHA | QUITO | | 022371044 | jorge.cadena@leecadenatrading.com | CADENA GUERRA JORGE PATRICIO |
| COMERCIO AL POR MAYOR Y AL POR MENOR; REPARACIÓN DE VEHÍCULOS AUTOMOTORES Y MOTO | PICHINCHA | QUITO | | 3318707 | javiertapia@aguirreyasociados.ec | VILLACIS VILLACIS LEONCIO JACOB |
| ACTIVIDADES PROFESIONALES, CIENTÍFICAS Y TÉCNICAS. | PICHINCHA | QUITO | | 022261702 | info@transtec.com.ec | VIEL ORTIZ CARLOS ROBERTO |
| ACTIVIDADES INMOBILIARIAS. | PICHINCHA | QUITO | | 2250575 | roaguiar@hotmail.com | AGUIAR ROMAN RODRIGO HUMBERTO |
| ACTIVIDADES PROFESIONALES, CIENTÍFICAS Y TÉCNICAS. | PICHINCHA | QUITO | | 022920395 | willconta@andinanet.net | PEREDES MUÑOZ OSCAR FREDY |
| ACTIVIDADES PROFESIONALES, CIENTÍFICAS Y TÉCNICAS. | PICHINCHA | QUITO | | 023317209 | davidpadilla@ecoassessment.com | PADILLA ZABALA ROBERTO DAVID |
| ACTIVIDADES PROFESIONALES, CIENTÍFICAS Y TÉCNICAS. | PICHINCHA | QUITO | | 2921991 | servicios@gemsa.ec | JERVIS GONZALEZ JUAN FRANCISCO |
| INDUSTRIAS MANUFACTURERAS. | PICHINCHA | QUITO | | 022546804 | poder_grafico@hotmail.com | FLORES PAEZ JOSE ANIBAL |
| COMERCIO AL POR MAYOR Y AL POR MENOR; REPARACIÓN DE VEHÍCULOS AUTOMOTORES Y MOTO | PICHINCHA | QUITO | | 22295992 | tme@hoy.net | BASIC KUZMIC YERKO ANDRES |
| COMERCIO AL POR MAYOR Y AL POR MENOR; REPARACIÓN DE VEHÍCULOS AUTOMOTORES Y MOTO | PICHINCHA | QUITO | | 022904650 | bramel_cueros@hotmail.com | TIPAN MUÑOZ JULIO ENRIQUE EMPERADOR |
| TRANSPORTE Y ALMACENAMIENTO. | PICHINCHA | QUITO | | 22552510 | msubia@nmslaw.com.ec | SUBIA MARTINEZ MARCO ANTONIO |
| COMERCIO AL POR MAYOR Y AL POR MENOR; REPARACIÓN DE VEHÍCULOS AUTOMOTORES Y MOTO | PICHINCHA | QUITO | | 6004894 | fmquick@andinanet.net | JIJON NUÑEZ BOLIVAR FERNANDO |
| COMERCIO AL POR MAYOR Y AL POR MENOR; REPARACIÓN DE VEHÍCULOS AUTOMOTORES Y MOTO | PICHINCHA | QUITO | | 2416996 | ingelcom@ingelcom.com.ec | JACOME CANDO VICTOR HUGO |
| ACTIVIDADES PROFESIONALES, CIENTÍFICAS Y TÉCNICAS. | PICHINCHA | QUITO | | 2232220 | lguarderas@brandim.com | NARANJO VIVAR FERNANDO |
| ACTIVIDADES PROFESIONALES, CIENTÍFICAS Y TÉCNICAS. | PICHINCHA | QUITO | | 023963900 | pmontenegro@aeconag.com | PAZ DURINI JORGE EDUARDO |
| INDUSTRIAS MANUFACTURERAS. | PICHINCHA | QUITO | | 2445928 | ppintoa@promopinto.com | PINTO ALBORNOZ PABLO ANDRES |
| ACTIVIDADES PROFESIONALES, CIENTÍFICAS Y TÉCNICAS. | PICHINCHA | QUITO | | 3217050 | meryespin@hotmail.com | MOLINA MORALES FRANCISCO SANTIAGO |
| INFORMACIÓN Y COMUNICACIÓN. | PICHINCHA | QUITO | EL BATAN | 023330899 | ycano@serviciosintegrados.com.ec | MDIB MANAGEMENT DEVELOPMENT & INTERNATIONAL BUSINESS |
| COMERCIO AL POR MAYOR Y AL POR MENOR; REPARACIÓN DE VEHÍCULOS AUTOMOTORES Y MOTO | PICHINCHA | QUITO | COTOCOLLAO | 022495814 | gloriasepa@yahoo.es | BRAVO POLO PABLO IVAN |
| COMERCIO AL POR MAYOR Y AL POR MENOR; REPARACIÓN DE VEHÍCULOS AUTOMOTORES Y MOTO | PICHINCHA | QUITO | | 022280284 | oficquiroz@hotmail.com | TAIPE TAPIA VERONICA DE LOS ANGELES |
| ACTIVIDADES PROFESIONALES, CIENTÍFICAS Y TÉCNICAS. | PICHINCHA | QUITO | | 084061761 | malu70@hotmail.com | GRANIZO CRUZ MARIA LUISA |
| COMERCIO AL POR MAYOR Y AL POR MENOR; REPARACIÓN DE VEHÍCULOS AUTOMOTORES Y MOTO | PICHINCHA | QUITO | BELISARIO QUEVEDO | 022923997 | eliana.paucar@vitercom.com.ec | PAUCAR NAVARRETE ELIANA MIREYA |
| ACTIVIDADES DE SERVICIOS ADMINISTRATIVOS Y DE APOYO. | PICHINCHA | QUITO | | 2523930 | ana.romero@crisni.com | PAEZ GALARZA JORGE RODRIGO |
| COMERCIO AL POR MAYOR Y AL POR MENOR; REPARACIÓN DE VEHÍCULOS AUTOMOTORES Y MOTO | PICHINCHA | QUITO | | 022401447 | WPEREZ@AUDIASES.COM.EC | MERINO JAUREGUI MARIA DEL CARMEN |
| COMERCIO AL POR MAYOR Y AL POR MENOR; REPARACIÓN DE VEHÍCULOS AUTOMOTORES Y MOTO | PICHINCHA | QUITO | | 6044600 | lorena.verdezoto@hp.com | RIVADENEIRA BENITEZ KERNEL GEM |
| ACTIVIDADES PROFESIONALES, CIENTÍFICAS Y TÉCNICAS. | PICHINCHA | QUITO | | 2546368 | direccion-ejecutiva@samiri-progea.org | DAVALOS CARRASCO NICOLAS JOSE |
| ACTIVIDADES DE SERVICIOS ADMINISTRATIVOS Y DE APOYO. | PICHINCHA | QUITO | | 2452847 | centurionseg@hotmail.com | SANCHEZ MOLINA PABLO DAVID |
| ACTIVIDADES DE SERVICIOS ADMINISTRATIVOS Y DE APOYO. | PICHINCHA | QUITO | | 022525879 | satre@satre1.com | VIVANCO HIDALGO ELSA BEATRIZ |
| ACTIVIDADES DE SERVICIOS ADMINISTRATIVOS Y DE APOYO. | PICHINCHA | QUITO | | 022540896 | rumbos@interactive.net.ec | GORTAIRE CORDOVEZ MARIA AUXILIADORA |
| COMERCIO AL POR MAYOR Y AL POR MENOR; REPARACIÓN DE VEHÍCULOS AUTOMOTORES Y MOTO | PICHINCHA | QUITO | | 2814449 | gerencia@tecadecador.com | MELO TOBAR RICARDO PAUL |
| COMERCIO AL POR MAYOR Y AL POR MENOR; REPARACIÓN DE VEHÍCULOS AUTOMOTORES Y MOTO | PICHINCHA | QUITO | COTOCOLLAO | 022801476 | truck1ecuador@hotmail.com | ORELLANA NARANJO ROMMEL WALTER |
| COMERCIO AL POR MAYOR Y AL POR MENOR; REPARACIÓN DE VEHÍCULOS AUTOMOTORES Y MOTO | PICHINCHA | QUITO | | 2565201 | beeperfast@info.com.ec | AVILA CORDOVA JAIME ROLANDO |
| ACTIVIDADES DE SERVICIOS ADMINISTRATIVOS Y DE APOYO. | PICHINCHA | QUITO | | 2225121 | kaonytravel@andinanet.net | INTRIAGO ALVARADO MARIA DE LOURDES |
| INDUSTRIAS MANUFACTURERAS. | PICHINCHA | QUITO | | 022824391 | contatramite@yahoo.com | YOON KIM YOUNG SUN |
| INDUSTRIAS MANUFACTURERAS. | PICHINCHA | QUITO | | 2556469 | telequin@ecnet.ec | CARVAJAL ACEVEDO MARCO VINICIO |
| COMERCIO AL POR MAYOR Y AL POR MENOR; REPARACIÓN DE VEHÍCULOS AUTOMOTORES Y MOTO | PICHINCHA | QUITO | IÑAQUITO | 022221128 | marjorie.vega@dapac.com | SUAREZ CARRERA MARCO MANUEL |
| INDUSTRIAS MANUFACTURERAS. | PICHINCHA | QUITO | | 2254323 | clestevez@hotmail.com | SALAZAR TOSCANO CARLOS ALFONSO |
| COMERCIO AL POR MAYOR Y AL POR MENOR; REPARACIÓN DE VEHÍCULOS AUTOMOTORES Y MOTO | PICHINCHA | QUITO | | 2239494 | Guido.Proano@chemtura.com | CARVAJAL DIEGO |
| CONSTRUCCIÓN. | PICHINCHA | QUITO | EL BATAN | 022259750 | iasa@inmobiliaria-agropecuaria.com | ORBE RIVADENEIRA ROMMEL ENRIQUE |
| ACTIVIDADES DE SERVICIOS ADMINISTRATIVOS Y DE APOYO. | PICHINCHA | QUITO | | 2267875 | lakeandmount@punto.net.ec | JARAMILLO ARROYO SUSANA VANESSA |
| CONSTRUCCIÓN. | PICHINCHA | QUITO | | 2898004 | nrodriguez@attorneys.com.ec | COZZARELLI SUAREZ PABLO DANIEL |
| ACTIVIDADES DE SERVICIOS ADMINISTRATIVOS Y DE APOYO. | PICHINCHA | QUITO | | 2042045 | monica@viajeroexpress.com | VILLALBA MUÑOZ MONICA MARIA SOLEDAD |
| ACTIVIDADES PROFESIONALES, CIENTÍFICAS Y TÉCNICAS. | PICHINCHA | QUITO | | 022805238 | apraezarte@rubiopulicidad.com.ec | RUBIO APRAEZ JORGE ISAAC |
| ACTIVIDADES PROFESIONALES, CIENTÍFICAS Y TÉCNICAS. | PICHINCHA | QUITO | | 022502922 | astrib@yor.net | CHARPENTIER ROMERO DANTE |
| CONSTRUCCIÓN. | PICHINCHA | QUITO | | 022229669 | ebermeo@ber-abogados.com | BERMEO CASTILLO EDUARDO ALFONSO |
| COMERCIO AL POR MAYOR Y AL POR MENOR; REPARACIÓN DE VEHÍCULOS AUTOMOTORES Y MOTO | PICHINCHA | QUITO | | 023332606 | gat1004@hotmail.com | TAPIA BUENAÑO GUSTAVO ANTONIO |
| TRANSPORTE Y ALMACENAMIENTO. | PICHINCHA | QUITO | | 2265266 | sllantas@uio.satnet.net | MONTALVO YEPEZ JAIME ORLANDO |
| ACTIVIDADES PROFESIONALES, CIENTÍFICAS Y TÉCNICAS. | PICHINCHA | QUITO | | 2443377 | mmaza@ekos.com.ec | DUEÑAS NOVOA RICARDO MARCELO |
| TRANSPORTE Y ALMACENAMIENTO. | PICHINCHA | QUITO | | 2297176 | rocyo-chio27@hotmail.com | PILLAJO SIMBAÑA MILTON TEODOMIRO |
| ACTIVIDADES DE ATENCIÓN DE LA SALUD HUMANA Y DE ASISTENCIA SOCIAL. | PICHINCHA | QUITO | BELISARIO QUEVEDO | 022920911 | sonia.moreno@netlab.com.ec | NARVAEZ GRIJALVA LUIS GABRIEL |
| ACTIVIDADES DE ATENCIÓN DE LA SALUD HUMANA Y DE ASISTENCIA SOCIAL. | PICHINCHA | QUITO | | 022862600 | svillavicencioleon@yahoo.com | VARGAS ARBOLEDA PAULA SUSANA |
| ACTIVIDADES DE ATENCIÓN DE LA SALUD HUMANA Y DE ASISTENCIA SOCIAL. | PICHINCHA | QUITO | | 022496692 | floyaza@dyadent.com.ec | POZO ALMEIDA LUIS GIOVANNY |
| ACTIVIDADES DE SERVICIOS ADMINISTRATIVOS Y DE APOYO. | PICHINCHA | QUITO | | 6008887 | geo@citetour.com | BRBORICH DEFRANC GERARDINA MARIA |
| TRANSPORTE Y ALMACENAMIENTO. | PICHINCHA | QUITO | CHILLOGALLO | 2638862 | transplaneta_sa@hotmail.com | RODRIGUEZ VELASCO FIDEL JOSELITO |

| | | | | | | |
|--|-----------|-------|----------------|------------|--------------------------------------|--|
| TRANSPORTE Y ALMACENAMIENTO. | PICHINCHA | QUITO | | 022279650 | adminquito@sbairlines.com | NARANJO MARTINEZ & ASOCIADOS CIA. LTDA. |
| ACTIVIDADES DE ATENCIÓN DE LA SALUD HUMANA Y DE ASISTENCIA SOCIAL. | PICHINCHA | QUITO | SANTA PRISCA | 2504827 | dialcentro_1@yahoo.com | VELASCO MOREJON ESPERANZA DE LAS MERCEDES |
| CONSTRUCCIÓN. | PICHINCHA | QUITO | | 022020245 | floayza@dyadent.com.ec | CARDENAS OLIVO GLADYS GIOCONDA |
| DISTRIBUCIÓN DE AGUA; ALCANTARILLADO, GESTIÓN DE DESECHOS Y ACTIVIDADES DE SANEAMIENTOS. | PICHINCHA | QUITO | | 022438812 | lcabrererabio@gmail.com | CABRERA TACO LUIS MANUEL |
| ACTIVIDADES DE SERVICIOS ADMINISTRATIVOS Y DE APOYO. | PICHINCHA | QUITO | | 062630828 | fabrih@reproavi.com | ANDRADE JIMENEZ INES CUMANDA |
| COMERCIO AL POR MAYOR Y AL POR MENOR; REPARACIÓN DE VEHÍCULOS AUTOMOTORES Y MOTOES. | PICHINCHA | QUITO | | 022436480 | gabianny@uio.satnet.net | ABDO FELIX ANA GABRIELA |
| ACTIVIDADES PROFESIONALES, CIENTÍFICAS Y TÉCNICAS. | PICHINCHA | QUITO | TUMBACO | 2373375 | jimena.guerrerog@gmail.com | VALLE ESPINOSA AGUIO HUMBERTO |
| COMERCIO AL POR MAYOR Y AL POR MENOR; REPARACIÓN DE VEHÍCULOS AUTOMOTORES Y MOTOES. | PICHINCHA | QUITO | | 2495934 | cns@cns-ec.com | LARA JARRIN GALO ANIBAL |
| ACTIVIDADES DE SERVICIOS ADMINISTRATIVOS Y DE APOYO. | PICHINCHA | QUITO | MARISCAL SUCRE | 025123358 | contabilidad@pure-ecuador.com | EVERS BRAM |
| COMERCIO AL POR MAYOR Y AL POR MENOR; REPARACIÓN DE VEHÍCULOS AUTOMOTORES Y MOTOES. | PICHINCHA | QUITO | | 098103858 | mvelasquez@cosideco.com | MATAMOROS DIAZ DE VILLEGAS EVERARDO EMILIO |
| ACTIVIDADES PROFESIONALES, CIENTÍFICAS Y TÉCNICAS. | PICHINCHA | QUITO | | 3237158 | marielea.cevallos@qconsultores.com | FLORES TAPIA EDGAR BAYARDO |
| OTRAS ACTIVIDADES DE SERVICIOS. | PICHINCHA | QUITO | | 022909206 | administracion@servihelp.net | LUNA ALMEIDA CRISTOBAL ARTURO |
| ACTIVIDADES INMOBILIARIAS. | PICHINCHA | QUITO | | 2491076 | monicava2103@hotmail.com | GONZALEZ PINEDA CLAUDIO HUMBERTO |
| COMERCIO AL POR MAYOR Y AL POR MENOR; REPARACIÓN DE VEHÍCULOS AUTOMOTORES Y MOTOES. | PICHINCHA | QUITO | CALDERÓN | 2826075 | rodherrerap@gmail.com | HERRERA PAREDES JULIO RODRIGO |
| COMERCIO AL POR MAYOR Y AL POR MENOR; REPARACIÓN DE VEHÍCULOS AUTOMOTORES Y MOTOES. | PICHINCHA | QUITO | | 22675674 | fproano@ecuarefrescos.com | ESCOBAR ALBUJA MONICA ALEXANDRA |
| TRANSPORTE Y ALMACENAMIENTO. | PICHINCHA | QUITO | | 2274572 | dptocontabilidad@bfcargo.com | BRITO GARCES FERNANDO PATRICIO |
| INDUSTRIAS MANUFACTURERAS. | PICHINCHA | QUITO | | 2482256 | unibind@image-doc.com | GONZALEZ MONCADA MARIA CAROLINA |
| ARTES, ENTRETENIMIENTO Y RECREACIÓN. | PICHINCHA | QUITO | | 2921114 | info@musiart.com.ec | VALLADARES ROSILLO MIGUEL ROLANDO |
| COMERCIO AL POR MAYOR Y AL POR MENOR; REPARACIÓN DE VEHÍCULOS AUTOMOTORES Y MOTOES. | PICHINCHA | QUITO | | 026005215 | gerencia.bl.ec@hotmail.com | BOADA DURAN EDUARDO JOSE |
| COMERCIO AL POR MAYOR Y AL POR MENOR; REPARACIÓN DE VEHÍCULOS AUTOMOTORES Y MOTOES. | PICHINCHA | QUITO | | 2543313 | mguevara@globalgraphic.com.ec | GUEVARA MERIZALDE MARCO ANTONIO |
| CONSTRUCCIÓN. | PICHINCHA | QUITO | | 22564730 | capachorosero@gmail.com | ROSETO DURAN JOSE FERNANDO |
| TRANSPORTE Y ALMACENAMIENTO. | PICHINCHA | QUITO | | 2466180 | tcga23@uio.satnet.net | GUERRA CORDOVA MANUEL FERNANDO |
| INDUSTRIAS MANUFACTURERAS. | PICHINCHA | QUITO | | 2525021 | contabilidad@alas-logistic.com | SOTOMAYOR HOFFMAN BENIGNO KRUGER |
| ACTIVIDADES PROFESIONALES, CIENTÍFICAS Y TÉCNICAS. | PICHINCHA | QUITO | IÑAQUITO | 2444701 | paul.harris@new-access.net | HARRIS MALDONADO PAUL SANTIAGO |
| COMERCIO AL POR MAYOR Y AL POR MENOR; REPARACIÓN DE VEHÍCULOS AUTOMOTORES Y MOTOES. | PICHINCHA | QUITO | CARCELÉN | 2800238 | pbarrezueta@hotmail.com | JARAMILLO CARLING EDNA MARIA |
| CONSTRUCCIÓN. | PICHINCHA | QUITO | SANTA PRISCA | 3230463 | lluna@rates-risk.fin.ec | LUNA CASTELLANOS LUIS BOLIVAR |
| TRANSPORTE Y ALMACENAMIENTO. | PICHINCHA | QUITO | | 022775209 | gemyevinueza@hotmail.com | HEREDIA GUERRERO JORGE ASTOLFO |
| ACTIVIDADES INMOBILIARIAS. | PICHINCHA | QUITO | | 022522304 | gerenciag@asprovaec.com | ALVAREZ GRANDA ISAAC ELIODORO |
| ACTIVIDADES PROFESIONALES, CIENTÍFICAS Y TÉCNICAS. | PICHINCHA | QUITO | | 022502657 | camopro@uio.satnet.net | VILLARROEL RIVADENEIRA ALEYDA JIMENA |
| COMERCIO AL POR MAYOR Y AL POR MENOR; REPARACIÓN DE VEHÍCULOS AUTOMOTORES Y MOTOES. | PICHINCHA | QUITO | | 2416516 | lab.frosher@hotmail.com | PAZ JACOME MARIO ENRIQUE |
| CONSTRUCCIÓN. | PICHINCHA | QUITO | | 023281081 | sudam_service_cia@yahoo.com | GIRIBET GINESTA JESUS |
| COMERCIO AL POR MAYOR Y AL POR MENOR; REPARACIÓN DE VEHÍCULOS AUTOMOTORES Y MOTOES. | PICHINCHA | QUITO | | 026000988 | henryc78@hotmail.com | VON LIPPKIE MIKETTA GAITHER KURT |
| COMERCIO AL POR MAYOR Y AL POR MENOR; REPARACIÓN DE VEHÍCULOS AUTOMOTORES Y MOTOES. | PICHINCHA | QUITO | | 2431068 | millerec@uio.satnet.net | ULLAURI CASTRO LUIS BYRON |
| ACTIVIDADES INMOBILIARIAS. | PICHINCHA | QUITO | | 023331770 | verzam1@gmail.com | VERA ZAMBRANO MONICA VIVIANA |
| ACTIVIDADES PROFESIONALES, CIENTÍFICAS Y TÉCNICAS. | PICHINCHA | QUITO | | 022901941 | givich@gotrade.com.ec | IVICH ESTRELLA GINO |
| CONSTRUCCIÓN. | PICHINCHA | QUITO | | 022221631 | argm58@hotmail.com | GUERRA MENDOZA ANIBAL RAFAEL |
| ACTIVIDADES DE ALOJAMIENTO Y DE SERVICIO DE COMIDAS. | PICHINCHA | QUITO | | 022361115 | info@maitreeventos.com | LARA DILLON ALVARO |
| ACTIVIDADES PROFESIONALES, CIENTÍFICAS Y TÉCNICAS. | PICHINCHA | QUITO | EL BATAN | 2922292 | prcevallos@counselbrok.com | GOMEZ DAVILA JOSE MIGUEL |
| ACTIVIDADES INMOBILIARIAS. | PICHINCHA | QUITO | | 2829544 | catty60697@hotmail.com | ESTRELLA REYES ELISA CATALINA |
| COMERCIO AL POR MAYOR Y AL POR MENOR; REPARACIÓN DE VEHÍCULOS AUTOMOTORES Y MOTOES. | PICHINCHA | QUITO | | 023342564 | jlozada@jkl.com.ec | LOZADA MOLINA JUAN CARLOS |
| ACTIVIDADES PROFESIONALES, CIENTÍFICAS Y TÉCNICAS. | PICHINCHA | QUITO | | 097103905 | marcus_rt@consultant.com | RIOS CORNEJO PATRICIO XAVIER |
| ACTIVIDADES DE ATENCIÓN DE LA SALUD HUMANA Y DE ASISTENCIA SOCIAL. | PICHINCHA | QUITO | CUMBAYÁ | 023957612 | ecuador@gymboree.com.ec | NAVARRO BODENHORST ANDRES FERNANDO |
| COMERCIO AL POR MAYOR Y AL POR MENOR; REPARACIÓN DE VEHÍCULOS AUTOMOTORES Y MOTOES. | PICHINCHA | QUITO | | 2262661 | contador1.empresas@gmail.com | MOSCOSO LOYOLA MIRIAN PATRICIA |
| EXPLOTACIÓN DE MINAS Y CANTERAS. | PICHINCHA | QUITO | | 022439631 | pedrop@sinopecservice-ec.com | YAOJIU ZUO |
| ENSEÑANZA. | PICHINCHA | QUITO | | 023431277 | aarcosc@domingosavio.edu.ec | ARCOS CABEZAS ANGEL MARIA |
| AGRICULTURA, GANADERÍA, SILVICULTURA Y PESCA. | PICHINCHA | QUITO | | 022245439 | grijalvagrijalva@andinanet.net | KRELL KUPERSMIDT CARLOS ENRIQUE |
| TRANSPORTE Y ALMACENAMIENTO. | PICHINCHA | QUITO | | 025107669 | serviyanmon2010@hotmail.com | YANDUN MONTENEGRO ESTHER JOSEFINA |
| ACTIVIDADES PROFESIONALES, CIENTÍFICAS Y TÉCNICAS. | PICHINCHA | QUITO | | 022245640 | gimmicks@gimmicks.com.ec | RIOFRIO MACHUCA MARIA DEL SOCORRO |
| COMERCIO AL POR MAYOR Y AL POR MENOR; REPARACIÓN DE VEHÍCULOS AUTOMOTORES Y MOTOES. | PICHINCHA | QUITO | SANTA PRISCA | 0222503334 | aconter@punto.net.ec | HERRERA SALGADO FRANCISCO XAVIER |
| ACTIVIDADES PROFESIONALES, CIENTÍFICAS Y TÉCNICAS. | PICHINCHA | QUITO | | 22450780 | slabrada@spacios.com.ec | LABRADA CUEVAS SANDRA LORENA |
| INDUSTRIAS MANUFACTURERAS. | PICHINCHA | QUITO | | 022225189 | miguel.garcia@garcos.com | GARCIA COSTA MIGUEL EDUARDO |
| COMERCIO AL POR MAYOR Y AL POR MENOR; REPARACIÓN DE VEHÍCULOS AUTOMOTORES Y MOTOES. | PICHINCHA | QUITO | | 022653490 | vivir@uio.satnet.net | GARZON YEPEZ SANTIAGO DANILLO |
| COMERCIO AL POR MAYOR Y AL POR MENOR; REPARACIÓN DE VEHÍCULOS AUTOMOTORES Y MOTOES. | PICHINCHA | QUITO | CUMBAYÁ | 022429145 | mauroldu2005@hotmail.com | CAICEDO LANDAZURI MAURO REMIGIO |
| COMERCIO AL POR MAYOR Y AL POR MENOR; REPARACIÓN DE VEHÍCULOS AUTOMOTORES Y MOTOES. | PICHINCHA | QUITO | | 022553801 | maria.isabel.proano@fit-bank.com | VILLAVICENCIO GARATE ROMULO IVAN |
| ACTIVIDADES INMOBILIARIAS. | PICHINCHA | QUITO | | 2253618 | floresr@dmp.com.ec | ULLOA ANDRADE MARIO EDUARDO |
| COMERCIO AL POR MAYOR Y AL POR MENOR; REPARACIÓN DE VEHÍCULOS AUTOMOTORES Y MOTOES. | PICHINCHA | QUITO | SANTA PRISCA | 022921059 | soluciones_contables1@hotmail.com | OLAYES VASQUEZ WILMER MARCELO |
| COMERCIO AL POR MAYOR Y AL POR MENOR; REPARACIÓN DE VEHÍCULOS AUTOMOTORES Y MOTOES. | PICHINCHA | QUITO | IÑAQUITO | 022449444 | cidimpro@andinanet.net | STRAESSLE MOSER DOMINIC ANDRES |
| ACTIVIDADES DE SERVICIOS ADMINISTRATIVOS Y DE APOYO. | PICHINCHA | QUITO | | 2535878 | ingsteve@yahoo.com | JARA VASCONEZ CARLOS STEVE |
| TRANSPORTE Y ALMACENAMIENTO. | PICHINCHA | QUITO | | 2658018 | cpariasl@gmail.com | PICO PROAÑO LUIS GIOVANNI |
| CONSTRUCCIÓN. | PICHINCHA | QUITO | LA CONCEPCIÓN | 022439219 | duquetel@andinanet.net | DUQUE GUERRERO JORGE ARIEL |
| COMERCIO AL POR MAYOR Y AL POR MENOR; REPARACIÓN DE VEHÍCULOS AUTOMOTORES Y MOTOES. | PICHINCHA | QUITO | | 264782 | | CORTEZ TAMAYO JUAN ANTONIO |
| EXPLOTACIÓN DE MINAS Y CANTERAS. | PICHINCHA | QUITO | MARISCAL SUCRE | 022523506 | elizabethj@sinopecexploration-ec.com | HE BIN |
| ACTIVIDADES DE SERVICIOS ADMINISTRATIVOS Y DE APOYO. | PICHINCHA | QUITO | | 2560695 | internacionalestravelone@hotmail.com | ALVEAR TAPIA PAULINA ESMERALDA |

| | | | | | | |
|--|-----------|-------|---------------------|------------|---|---|
| ACTIVIDADES INMOBILIARIAS. | PICHINCHA | QUITO | EL BATAN | 2450180 | msotalin@inpro-ec.com | HAPPLE OCHOA PABLO EMILIO |
| COMERCIO AL POR MAYOR Y AL POR MENOR; REPARACIÓN DE VEHÍCULOS AUTOMOTORES Y MOTO | PICHINCHA | QUITO | | 3226184 | contalcorp@hotmail.com | PALMA PALMA EDMUNDO NEPTALI |
| AGRICULTURA, GANADERÍA, SILVICULTURA Y PESCA. | PICHINCHA | QUITO | | 2893463 | gloris1501@hotmail.com | VACA BUCHELI ELVIRA MARGARITA |
| COMERCIO AL POR MAYOR Y AL POR MENOR; REPARACIÓN DE VEHÍCULOS AUTOMOTORES Y MOTO | PICHINCHA | QUITO | | 042212533 | sucursalgye@incomsat.net | REALPE PUSDA FREDERMAN WILFRIDO |
| COMERCIO AL POR MAYOR Y AL POR MENOR; REPARACIÓN DE VEHÍCULOS AUTOMOTORES Y MOTO | PICHINCHA | QUITO | | 2505028 | abielcia@yahoo.com | PALACIO BARBERAN BETTY MARGARITA |
| COMERCIO AL POR MAYOR Y AL POR MENOR; REPARACIÓN DE VEHÍCULOS AUTOMOTORES Y MOTO | PICHINCHA | QUITO | | 023238269 | sandram@otopedicosfuturo.com | MUÑOZ ESCOBAR SANDRA PATRICIA |
| CONSTRUCCIÓN. | PICHINCHA | QUITO | | 3239001 | larcow@sotensa.com.ec | LARCO SILVA MARLON WLADIMIR |
| COMERCIO AL POR MAYOR Y AL POR MENOR; REPARACIÓN DE VEHÍCULOS AUTOMOTORES Y MOTO | PICHINCHA | QUITO | | 022986452 | mtapia@gygasociados.com.ec | VANEGAS JARA ERNESTO |
| ACTIVIDADES PROFESIONALES, CIENTÍFICAS Y TÉCNICAS. | PICHINCHA | QUITO | | 022434648 | bscounting@hotmail.com | VARGAS SANDOVAL SONIA JACQUELINE |
| ACTIVIDADES PROFESIONALES, CIENTÍFICAS Y TÉCNICAS. | PICHINCHA | QUITO | EL BATAN | 2269744 | alexpym@pazyminoasesores.ec | PAZ Y MIÑO ALVARADO ALEX RENAN |
| INDUSTRIAS MANUFACTURERAS. | PICHINCHA | QUITO | | 2353343 | leoncables@ecutel.net | LEON NIETO IVAN RODRIGO |
| ACTIVIDADES PROFESIONALES, CIENTÍFICAS Y TÉCNICAS. | PICHINCHA | QUITO | | 2850605 | dsantos@grupomaxval.com | RODRIGUEZ GARZON HECTOR AGUSTIN |
| COMERCIO AL POR MAYOR Y AL POR MENOR; REPARACIÓN DE VEHÍCULOS AUTOMOTORES Y MOTO | PICHINCHA | QUITO | | 02442955 | ecubiodeg@hotmail.com | CISNEROS GUERRERO MARIA FERNANDA |
| COMERCIO AL POR MAYOR Y AL POR MENOR; REPARACIÓN DE VEHÍCULOS AUTOMOTORES Y MOTO | PICHINCHA | QUITO | | 3263875 | dinamaster@andinanet.net | LOPEZ PAEZ JOSE EDUARDO |
| CONSTRUCCIÓN. | PICHINCHA | QUITO | | 2800833 | poncecarvajal77@hotmail.com | PONCE LEON GLADYS ONELIA |
| INFORMACIÓN Y COMUNICACIÓN. | PICHINCHA | QUITO | | 2263331 | radiopositiva@hotmail.com | NARANJO ARCOS MARCIA CECILIA DE LOURDES |
| COMERCIO AL POR MAYOR Y AL POR MENOR; REPARACIÓN DE VEHÍCULOS AUTOMOTORES Y MOTO | PICHINCHA | QUITO | CALDERÓN (CARAPUN | 2025042 | gerencia@arteagro.com.ec | ARTEAGA NORIEGA ROBERTO JULIO |
| COMERCIO AL POR MAYOR Y AL POR MENOR; REPARACIÓN DE VEHÍCULOS AUTOMOTORES Y MOTO | PICHINCHA | QUITO | | 2452497 | sun-sun.es@andinanet.net | BARRENO BRAVO ANGEL ESTUARDO |
| TRANSPORTE Y ALMACENAMIENTO. | PICHINCHA | QUITO | | 022806222 | contrilex@hotmail.com | RAMOS GUEVARA DIEGO JAVIER |
| INDUSTRIAS MANUFACTURERAS. | PICHINCHA | QUITO | LA CONCEPCIÓN | 022923008 | diana.valencia@kypus.com | MERINO GONZALEZ DUGLAS SANTIAGO |
| TRANSPORTE Y ALMACENAMIENTO. | PICHINCHA | QUITO | | 0222823941 | jkosorio@yobelscm.biz | ZAVALAGA MENGONI LUIS DANIEL |
| ACTIVIDADES PROFESIONALES, CIENTÍFICAS Y TÉCNICAS. | PICHINCHA | QUITO | EL BATAN | 2243727 | renato.rodriguez@pragmavi.com | RODRIGUEZ ZABALU DIEGO RENATO |
| ACTIVIDADES DE SERVICIOS ADMINISTRATIVOS Y DE APOYO. | PICHINCHA | QUITO | | 2468028 | fmquick@andinanet.net | CAMACHO MARIN PATRICIA MAGDALENA |
| INDUSTRIAS MANUFACTURERAS. | PICHINCHA | QUITO | | 2664751 | luisnieto@hotmail.es --imctse@hotmail.com | NIETO PILLAJO LUIS SANTIAGO |
| ACTIVIDADES DE ATENCIÓN DE LA SALUD HUMANA Y DE ASISTENCIA SOCIAL. | PICHINCHA | QUITO | BELISARIO QUEVEDO | 2554587 | shambhala@shambhalaspa.com | SEELIG VIVANCO JENNY EDITH |
| COMERCIO AL POR MAYOR Y AL POR MENOR; REPARACIÓN DE VEHÍCULOS AUTOMOTORES Y MOTO | PICHINCHA | QUITO | | 2272056 | misabelcalderon@hotmail.com | ANDRADE LUGMANIA ALEJANDRO WLADIMIR |
| ACTIVIDADES INMOBILIARIAS. | PICHINCHA | QUITO | ITCHIMBIA | 2286090 | agimexsaadmi@gmail.com | MALOUF BARD JUAN FELIPE |
| TRANSPORTE Y ALMACENAMIENTO. | PICHINCHA | QUITO | | 2523157 | expressrent@uio.satnet.net | DIAZ GOMEZ MARCELO LENIN |
| INFORMACIÓN Y COMUNICACIÓN. | PICHINCHA | QUITO | | 2223695 | fab_murillo@hotmail.com | AGUILAR MONTALVO EDMUNDO ENRIQUE |
| TRANSPORTE Y ALMACENAMIENTO. | PICHINCHA | QUITO | COTOCOLLAO | 3962300 | margarita.delavega@ils.com.ec | ECHEVERRIA GAVILANES MANUEL EDUARDO |
| COMERCIO AL POR MAYOR Y AL POR MENOR; REPARACIÓN DE VEHÍCULOS AUTOMOTORES Y MOTO | PICHINCHA | QUITO | EL BATAN | 3340722 | info@consuma.com.ec | BALLESTEROS PONCE LUIS EDUARDO |
| COMERCIO AL POR MAYOR Y AL POR MENOR; REPARACIÓN DE VEHÍCULOS AUTOMOTORES Y MOTO | PICHINCHA | QUITO | LA CONCEPCIÓN | 022274636 | margaritabastidascps@hotmail.com | MALDONADO VILLANUEVA TULIO ARMANDO |
| COMERCIO AL POR MAYOR Y AL POR MENOR; REPARACIÓN DE VEHÍCULOS AUTOMOTORES Y MOTO | PICHINCHA | QUITO | | 2811388 | agerencia@comenalco.com | DAVILA ALARCON EULALIA SUSANA |
| INDUSTRIAS MANUFACTURERAS. | PICHINCHA | QUITO | | 3810878 | infinitybusinessa@gmail.com | LIZANO SANTAMARIA LENIN EDUARDO |
| INDUSTRIAS MANUFACTURERAS. | PICHINCHA | QUITO | | 023303715 | info@grupomera.net | MERA CHICAIZA GABRIEL FRANCISCO |
| COMERCIO AL POR MAYOR Y AL POR MENOR; REPARACIÓN DE VEHÍCULOS AUTOMOTORES Y MOTO | PICHINCHA | QUITO | | 2435963 | japaq@ecutel.net | QUIGUANGO GUAGARA JAIME HERIBERTO |
| INFORMACIÓN Y COMUNICACIÓN. | PICHINCHA | QUITO | IÑAQUITO | 3819952 | crojas@pazhorowitz.com | LOAIZA CUARTAS PAOLA ANDREA |
| ACTIVIDADES DE SERVICIOS ADMINISTRATIVOS Y DE APOYO. | PICHINCHA | QUITO | | 2821878 | rutasmaredelsur@hotmail.com | FLORES FLORES MARIA ELENA |
| COMERCIO AL POR MAYOR Y AL POR MENOR; REPARACIÓN DE VEHÍCULOS AUTOMOTORES Y MOTO | PICHINCHA | QUITO | | 022442917 | pbarrezueta@columbec.com | ITURRALDE DAVALOS JAVIER ALBERTO |
| INDUSTRIAS MANUFACTURERAS. | PICHINCHA | QUITO | | 3500024 | amanay@myrco.com.ec | MAÑAY RAMOS ANDRES FERNANDO |
| AGRICULTURA, GANADERÍA, SILVICULTURA Y PESCA. | PICHINCHA | QUITO | | 022269296 | xburbano@nexostalent.com | ILLES VALENZUELA RICARDO ARTURO ESTEBAN |
| ACTIVIDADES PROFESIONALES, CIENTÍFICAS Y TÉCNICAS. | PICHINCHA | QUITO | | 023965300 | carmendelatorre@aspanam.com | P.H.R.G. ABOGADOS S.A. |
| COMERCIO AL POR MAYOR Y AL POR MENOR; REPARACIÓN DE VEHÍCULOS AUTOMOTORES Y MOTO | PICHINCHA | QUITO | | 2437131 | info@accesorios.com.ec | BENALCAZAR NEGRETE JORGE ARTURO |
| COMERCIO AL POR MAYOR Y AL POR MENOR; REPARACIÓN DE VEHÍCULOS AUTOMOTORES Y MOTO | PICHINCHA | QUITO | | 2477504 | willconta@andinanet.net | CUBIDES SANCHEZ YURY HENRY |
| ACTIVIDADES PROFESIONALES, CIENTÍFICAS Y TÉCNICAS. | PICHINCHA | QUITO | | 3330603 | fcordero@astsecuador.com | CORDERO BAQUERO MARIA FLORENCIA |
| INFORMACIÓN Y COMUNICACIÓN. | PICHINCHA | QUITO | QUITUMBE | 22389537 | vwo_asesoria@hotmail.com | CALDERON GUERRERO VICTOR HUGO |
| COMERCIO AL POR MAYOR Y AL POR MENOR; REPARACIÓN DE VEHÍCULOS AUTOMOTORES Y MOTO | PICHINCHA | QUITO | | 022591008 | powersoft_kohinor@hotmail.com | DIAZ CORREA EDWARD WLADIMIR |
| INFORMACIÓN Y COMUNICACIÓN. | PICHINCHA | QUITO | EL BATAN | 3800660 | ciacinnnet@yahoo.com | MONTESDEOCA ALMEIDA HUGO HERNAN |
| INDUSTRIAS MANUFACTURERAS. | PICHINCHA | QUITO | | 2909977 | disnamairvial@hotmail.com | PADILLA LLAGCHA MANUEL ANGEL |
| ACTIVIDADES DE ATENCIÓN DE LA SALUD HUMANA Y DE ASISTENCIA SOCIAL. | PICHINCHA | QUITO | | 022244900 | ozonoinfo@grupoozoneline.com | TOROMORENO GALVEZ GLORIA DEL PILAR |
| ACTIVIDADES DE ATENCIÓN DE LA SALUD HUMANA Y DE ASISTENCIA SOCIAL. | PICHINCHA | QUITO | | 2459378 | blanca_pomboza@hotmail.com | VILLARREAL ORTEGA BYRON MARCELO |
| TRANSPORTE Y ALMACENAMIENTO. | PICHINCHA | QUITO | | 023301589 | expresocontinental@hotmail.com | ORTIZ VELASCO FERNANDO VINICIO |
| ACTIVIDADES DE ALOJAMIENTO Y DE SERVICIO DE COMIDAS. | PICHINCHA | QUITO | CHAUPICRUZ | 2908701 | melroseplaza@trans-telco.com | JARRIN SERRANO MARCELO ANDRES |
| COMERCIO AL POR MAYOR Y AL POR MENOR; REPARACIÓN DE VEHÍCULOS AUTOMOTORES Y MOTO | PICHINCHA | QUITO | | 022415135 | capcontel@yahoo.com | LEDESMA DAVILA GLADYS NARCIZA |
| ACTIVIDADES DE SERVICIOS ADMINISTRATIVOS Y DE APOYO. | PICHINCHA | QUITO | | 022430950 | naturalecuador@uio.satnet.net | REYES MEJIA MARCELA DE LOURDES |
| TRANSPORTE Y ALMACENAMIENTO. | PICHINCHA | QUITO | | 2378309 | gcastropgg@hotmail.com | CASTRO SALAZAR CESAR GERMAN |
| CONSTRUCCIÓN. | PICHINCHA | QUITO | | 2498499 | josegarces70@hotmail.com | GARCES EGAS BYRON JOSE |
| INFORMACIÓN Y COMUNICACIÓN. | PICHINCHA | QUITO | | 3976100 | facosta@prolipa.com.ec | CALDERON MEDIAVILLA JOSE LUIS |
| COMERCIO AL POR MAYOR Y AL POR MENOR; REPARACIÓN DE VEHÍCULOS AUTOMOTORES Y MOTO | PICHINCHA | QUITO | | 2275030 | fernandopabon@andinanet.net | PABON SUBIA SILVIO FERNANDO |
| COMERCIO AL POR MAYOR Y AL POR MENOR; REPARACIÓN DE VEHÍCULOS AUTOMOTORES Y MOTO | PICHINCHA | QUITO | | 022034301 | inmprocal@hotmail.com | ALEJANDRO JUMBO GEOVANNY BOLIVAR |
| INFORMACIÓN Y COMUNICACIÓN. | PICHINCHA | QUITO | SAN ISIDRO DEL INCA | 3342338 | gmolina@lifecomponent.com | MOLINA TELLO GALO FRANCISCO |
| TRANSPORTE Y ALMACENAMIENTO. | PICHINCHA | QUITO | CHILLOGALLO | 3034926 | sanfrancisco_sa@hotmail.com | SANTAMARIA LUNA SEGUNDO JOSE |
| ENSEÑANZA. | PICHINCHA | QUITO | CUMBAYÁ | 023560260 | azambrano.solpac@gmail.com | DARQUEA CABEZAS ESTEBAN |

| | | | | | |
|---|-----------|-------|-----------|--------------------------------------|---|
| COMERCIO AL POR MAYOR Y AL POR MENOR; REPARACIÓN DE VEHÍCULOS AUTOMOTORES Y MOTO CONSTRUCCIÓN. | PICHINCHA | QUITO | 26013864 | automat@uio.satnet.net | CASTRO ESCOBAR ARTURO |
| TRANSPORTE Y ALMACENAMIENTO. | PICHINCHA | QUITO | 2544171 | duvalencia@rocketmail.com | VALENCIA PEREZ LUISA FERNANDA |
| ACTIVIDADES DE SERVICIOS ADMINISTRATIVOS Y DE APOYO. | PICHINCHA | QUITO | 2389805 | patriciasani@hotmail.com | UVILLUS ROMERO EDISON PABLO |
| ACTIVIDADES INMOBILIARIAS. | PICHINCHA | QUITO | 2416718 | e-adventure@hotmail.com | MONTUFAR CORREA GERMAN GONZALO |
| ACTIVIDADES INMOBILIARIAS. | PICHINCHA | QUITO | 022225621 | inmodin@uio.satnet.net | ZAMBRANO CABRERA PABLO EDUARDO |
| COMERCIO AL POR MAYOR Y AL POR MENOR; REPARACIÓN DE VEHÍCULOS AUTOMOTORES Y MOTO ACTIVIDADES PROFESIONALES, CIENTÍFICAS Y TÉCNICAS. | PICHINCHA | QUITO | 3993000 | irma.galarza@gms.com.ec | JARAMILLO ARGUELLO MARIA EUGENIA |
| INDUSTRIAS MANUFACTURERAS. | PICHINCHA | QUITO | 2668289 | jorgesory@hotmail.com | SALGUERO CLAVIJO HECTOR ADALBERTO ALFREDO |
| ACTIVIDADES PROFESIONALES, CIENTÍFICAS Y TÉCNICAS. | PICHINCHA | QUITO | 2660735 | info@cie-bc.com | LUZURIAGA MENESES HECTOR ELIX |
| INDUSTRIAS MANUFACTURERAS. | PICHINCHA | QUITO | 022428211 | ginno.bucheli@ge.com | KNAPP LUTZ OLAF |
| ACTIVIDADES PROFESIONALES, CIENTÍFICAS Y TÉCNICAS. | PICHINCHA | QUITO | 022899429 | mruiuz@stratega.com.ec | DIAZ SARMIENTO DIEGO EDUARDO |
| COMERCIO AL POR MAYOR Y AL POR MENOR; REPARACIÓN DE VEHÍCULOS AUTOMOTORES Y MOTO AGRICULTURA, GANADERÍA, SILVICULTURA Y PESCA. | PICHINCHA | QUITO | 3500568 | financiero@abracol.com.ec | RINCON MANCERA HECTOR YESID |
| ACTIVIDADES INMOBILIARIAS. | PICHINCHA | QUITO | 6034944 | equiposagroindustriales@hotmail.com | VALENCIA OCAMPO JUAN CARLOS |
| TRANSPORTE Y ALMACENAMIENTO. | PICHINCHA | QUITO | 2543288 | patriciay40@yahoo.com | YANEZ NARVAEZ NANCY PATRICIA |
| ACTIVIDADES DE SERVICIOS ADMINISTRATIVOS Y DE APOYO. | PICHINCHA | QUITO | 022551066 | info@andeantransport.com | GUTIERREZ TAMAYO RAMIRO ALEJANDRO |
| INDUSTRIAS MANUFACTURERAS. | PICHINCHA | QUITO | 3806445 | sedmantca@hotmail.com | SANCHEZ JACOME SORAYA NARCISA |
| TRANSPORTE Y ALMACENAMIENTO. | PICHINCHA | QUITO | 2648417 | tanqueplaslascanocialtda@hotmail.com | LASCANO CONDEMEITA LAURA |
| INDUSTRIAS MANUFACTURERAS. | PICHINCHA | QUITO | 25009019 | marcolarrea73@hotmail.com | LARREA ONTANEDA MARCO ANTONIO |
| ACTIVIDADES PROFESIONALES, CIENTÍFICAS Y TÉCNICAS. | PICHINCHA | QUITO | 2552525 | grouplujar@access.net.ec | VALERO GUERRERO JULIO GILBERTO |
| ACTIVIDADES PROFESIONALES, CIENTÍFICAS Y TÉCNICAS. | PICHINCHA | QUITO | 3801256 | ingeyectos@ingeyectos.com | ANDINO RUILOBA RAYMOND EDUARDO |
| TRANSPORTE Y ALMACENAMIENTO. | PICHINCHA | QUITO | 022261170 | fmanguia@elipe.com.ec | ROJAS CHANALUISA FILIBERTO WLADIMIR |
| INDUSTRIAS MANUFACTURERAS. | PICHINCHA | QUITO | 23111340 | sandraafigueroa@hotmail.com | YANEZ VENEGAS VICTOR HUGO |
| INDUSTRIAS MANUFACTURERAS. | PICHINCHA | QUITO | 022247823 | pedropareja@digitalpress.com.ec | VALVERDE BAYAS LUIS ABRAHAN |
| INDUSTRIAS MANUFACTURERAS. | PICHINCHA | QUITO | 022654683 | c_leon_1976@hotmail.com | FREIRE LLERENA VICENTE MARIA RAMIRO |
| INDUSTRIAS MANUFACTURERAS. | PICHINCHA | QUITO | 2994800 | Carla.Sevilla@carvajal.com | GRIJALVA AIZAGA RODRIGO EFRAIN |
| ACTIVIDADES PROFESIONALES, CIENTÍFICAS Y TÉCNICAS. | PICHINCHA | QUITO | 3171375 | tibetservices@hotmail.com | MIRANDA GRIJALVA SUSANA FABIOLA |
| ACTIVIDADES PROFESIONALES, CIENTÍFICAS Y TÉCNICAS. | PICHINCHA | QUITO | 022508856 | mrmoreno@mba3.com | ALVAREZ CHIRIBOGA GABRIEL ANTONIO |
| COMERCIO AL POR MAYOR Y AL POR MENOR; REPARACIÓN DE VEHÍCULOS AUTOMOTORES Y MOTO ACTIVIDADES PROFESIONALES, CIENTÍFICAS Y TÉCNICAS. | PICHINCHA | QUITO | 2279770 | sergio.garzon@arclad.com | GARZON CHAVARRIAGA SERGIO ERNESTO |
| COMERCIO AL POR MAYOR Y AL POR MENOR; REPARACIÓN DE VEHÍCULOS AUTOMOTORES Y MOTO ACTIVIDADES PROFESIONALES, CIENTÍFICAS Y TÉCNICAS. | PICHINCHA | QUITO | 026014637 | gaar001@new-access.net | ARDILA RUIZ GUILLERMO ALFONSO |
| COMERCIO AL POR MAYOR Y AL POR MENOR; REPARACIÓN DE VEHÍCULOS AUTOMOTORES Y MOTO ACTIVIDADES PROFESIONALES, CIENTÍFICAS Y TÉCNICAS. | PICHINCHA | QUITO | 022869501 | rgomelsky@argec.com | GOMELSKY ISRAELVEICH ROBERTO |
| COMERCIO AL POR MAYOR Y AL POR MENOR; REPARACIÓN DE VEHÍCULOS AUTOMOTORES Y MOTO ACTIVIDADES PROFESIONALES, CIENTÍFICAS Y TÉCNICAS. | PICHINCHA | QUITO | 022863769 | info@insume.com | OLMEDO AGUILERA JULIA MARIA ZORAYA |
| ACTIVIDADES PROFESIONALES, CIENTÍFICAS Y TÉCNICAS. | PICHINCHA | QUITO | 2413441 | nobelcons@andinanet.net | CALERO HIDALGO EDMUNDO ALONSO |
| ACTIVIDADES PROFESIONALES, CIENTÍFICAS Y TÉCNICAS. | PICHINCHA | QUITO | 023280240 | gerencia@boletincontable.com | CONDOR PAUCAR WILMER DARIO |
| COMERCIO AL POR MAYOR Y AL POR MENOR; REPARACIÓN DE VEHÍCULOS AUTOMOTORES Y MOTO INFORMACIÓN Y COMUNICACIÓN. | PICHINCHA | QUITO | 022545223 | jcastro_cont@yahoo.com | CHAPA LOPEZ VICENTE |
| ACTIVIDADES PROFESIONALES, CIENTÍFICAS Y TÉCNICAS. | PICHINCHA | QUITO | 2473524 | jcaereo@uio.satnet.net | ULLAURI GALVEZ JULIO CESAR |
| ACTIVIDADES DE ALOJAMIENTO Y DE SERVICIO DE COMIDAS. | PICHINCHA | QUITO | 2449687 | alcance@andinanet.net | CANCELLIER JARRIN RENZO VITTORIO |
| COMERCIO AL POR MAYOR Y AL POR MENOR; REPARACIÓN DE VEHÍCULOS AUTOMOTORES Y MOTO ACTIVIDADES PROFESIONALES, CIENTÍFICAS Y TÉCNICAS. | PICHINCHA | QUITO | 2225778 | telmoeduardo@hotmail.com | ORDOÑEZ FLORES TELMO EDUARDO |
| COMERCIO AL POR MAYOR Y AL POR MENOR; REPARACIÓN DE VEHÍCULOS AUTOMOTORES Y MOTO ACTIVIDADES DE SERVICIOS ADMINISTRATIVOS Y DE APOYO. | PICHINCHA | QUITO | 2272089 | frojaldo@belcorp.biz | CONTRERAS BARANDIARAN RODRIGO JULIAN |
| ACTIVIDADES PROFESIONALES, CIENTÍFICAS Y TÉCNICAS. | PICHINCHA | QUITO | 023520082 | mortega@sinergyteam.com.ec | ORTEGA PILCO LUIS VICENTE |
| ACTIVIDADES PROFESIONALES, CIENTÍFICAS Y TÉCNICAS. | PICHINCHA | QUITO | 052632738 | jesi2003@hotmail.com | SOLORZANO BARCIA MARIA FERNANDA |
| ACTIVIDADES PROFESIONALES, CIENTÍFICAS Y TÉCNICAS. | PICHINCHA | QUITO | 2864998 | fidesoli20004@yahoo.es | LUNA DAVALOS EDUARDO |
| ACTIVIDADES PROFESIONALES, CIENTÍFICAS Y TÉCNICAS. | PICHINCHA | QUITO | 022464096 | zesadvisors@access.net.ec | ZARRIA ROMERO ANA SOFIA |
| COMERCIO AL POR MAYOR Y AL POR MENOR; REPARACIÓN DE VEHÍCULOS AUTOMOTORES Y MOTO COMERCIO AL POR MAYOR Y AL POR MENOR; REPARACIÓN DE VEHÍCULOS AUTOMOTORES Y MOTO CONSTRUCCIÓN. | PICHINCHA | QUITO | 2277215 | genovevagalarza@emdiquin.com | DAVILA TORO JORGE EDMUNDO |
| COMERCIO AL POR MAYOR Y AL POR MENOR; REPARACIÓN DE VEHÍCULOS AUTOMOTORES Y MOTO ACTIVIDADES PROFESIONALES, CIENTÍFICAS Y TÉCNICAS. | PICHINCHA | QUITO | 02242562 | estebandavila@emdiquin.com | DAVILA VILLACIS ESTEBAN FERNANDEZ |
| COMERCIO AL POR MAYOR Y AL POR MENOR; REPARACIÓN DE VEHÍCULOS AUTOMOTORES Y MOTO ACTIVIDADES PROFESIONALES, CIENTÍFICAS Y TÉCNICAS. | PICHINCHA | QUITO | 02371598 | dlarrea@kgl.com.ec | LASCANO VACA LORENA DE LAS MERCEDES |
| ACTIVIDADES PROFESIONALES, CIENTÍFICAS Y TÉCNICAS. | PICHINCHA | QUITO | 2804402 | rcalapaqui@decortextiles.com.ec | BRAVO CAMPOVERDE WALTER REINALDO |
| ACTIVIDADES DE ATENCIÓN DE LA SALUD HUMANA Y DE ASISTENCIA SOCIAL. | PICHINCHA | QUITO | 3317739 | jparreno@satelite-ec.com | PARRREÑO CHAVEZ JOSE LUIS |
| ACTIVIDADES PROFESIONALES, CIENTÍFICAS Y TÉCNICAS. | PICHINCHA | QUITO | 2221244 | kinetiko@uio.satnet.net | WAPPENSTEIN DELLER DANIEL HERMES |
| INDUSTRIAS MANUFACTURERAS. | PICHINCHA | QUITO | 023340561 | meche-1966@hotmail.com | VALHUBERT TIOCH VARGAS JACQUELINE GABRIELLE |
| ACTIVIDADES PROFESIONALES, CIENTÍFICAS Y TÉCNICAS. | PICHINCHA | QUITO | 2903455 | roxlatorre@hotmail.com | SAENZ DIAZ JUAN CARLOS |
| ACTIVIDADES DE SERVICIOS ADMINISTRATIVOS Y DE APOYO. | PICHINCHA | QUITO | 2285616 | in_constructores@hotmail.com | IBADANGO CACUANGO WILIAN ALBERTO |
| INDUSTRIAS MANUFACTURERAS. | PICHINCHA | QUITO | 2547295 | siscop_ec@yahoo.com | LASCANO CORRALES EDWIN JAVIER |
| INDUSTRIAS MANUFACTURERAS. | PICHINCHA | QUITO | 022592202 | narcizamonge61@hotmail.com | MONGE LEON LAURENTINA NARCISA |
| INDUSTRIAS MANUFACTURERAS. | PICHINCHA | QUITO | 026046666 | emunoz@protropic.com | MUÑOZ MERINO JORGE ESTEBAN |
| ACTIVIDADES DE SERVICIOS ADMINISTRATIVOS Y DE APOYO. | PICHINCHA | QUITO | 2994800 | Carla.Sevilla@carvajal.com | LORZA CRUZ SONIA |
| INDUSTRIAS MANUFACTURERAS. | PICHINCHA | QUITO | 3826880 | contabilidad@pgvturismo.ec | RUEDA LOPEZ VERONICA ALEXANDRA |
| COMERCIO AL POR MAYOR Y AL POR MENOR; REPARACIÓN DE VEHÍCULOS AUTOMOTORES Y MOTO ACTIVIDADES PROFESIONALES, CIENTÍFICAS Y TÉCNICAS. | PICHINCHA | QUITO | 022414832 | impideas@interactive.net.ec | SARMIENTO SACOTO EFRAIN ANTONIO |
| INDUSTRIAS MANUFACTURERAS. | PICHINCHA | QUITO | 2227772 | pr_contadores@yahoo.es | ARAUJO SERRANO FRANCISCO XAVIER |
| ACTIVIDADES PROFESIONALES, CIENTÍFICAS Y TÉCNICAS. | PICHINCHA | QUITO | 2484674 | cidiquecuador@hotmail.com | REYES ASTUDILLO GUILLERMO JOSE |
| COMERCIO AL POR MAYOR Y AL POR MENOR; REPARACIÓN DE VEHÍCULOS AUTOMOTORES Y MOTO CONSTRUCCIÓN. | PICHINCHA | QUITO | 022903959 | idd.consultores@yahoo.com | BELTRAN VEGA FRANKLIN APARICIO |
| COMERCIO AL POR MAYOR Y AL POR MENOR; REPARACIÓN DE VEHÍCULOS AUTOMOTORES Y MOTO CONSTRUCCIÓN. | PICHINCHA | QUITO | 2922540 | imaginar@transtelco.ec | SOSA ANDINO MARIA DEL CARMEN |
| COMERCIO AL POR MAYOR Y AL POR MENOR; REPARACIÓN DE VEHÍCULOS AUTOMOTORES Y MOTO CONSTRUCCIÓN. | PICHINCHA | QUITO | 22565396 | focs@andinanet.net | MENDEZ SUAREZ VICTORIA AVIGAIL |
| COMERCIO AL POR MAYOR Y AL POR MENOR; REPARACIÓN DE VEHÍCULOS AUTOMOTORES Y MOTO CONSTRUCCIÓN. | PICHINCHA | QUITO | 022520354 | finanzas@bfs.com.ec | BUSTAMANTE FERNANDEZ SALVADOR JUAN MANUEL |
| COMERCIO AL POR MAYOR Y AL POR MENOR; REPARACIÓN DE VEHÍCULOS AUTOMOTORES Y MOTO CONSTRUCCIÓN. | PICHINCHA | QUITO | 023331834 | quimiteq@hotmail.com | VERA ZAMBRANO MONICA VIVIANA |

| | | | | | |
|--|-----------|-------|-----------|---|--|
| ACTIVIDADES PROFESIONALES, CIENTÍFICAS Y TÉCNICAS. | PICHINCHA | QUITO | 3825138 | gruposcaler.consulting1@gmail.com | RAMIREZ GALVEZ NELLY SILVANA |
| COMERCIO AL POR MAYOR Y AL POR MENOR; REPARACIÓN DE VEHÍCULOS AUTOMOTORES Y MOTO | PICHINCHA | QUITO | 2434078 | zambitaa@yahoo.com.ar | GUEVARA PADILLA JAVIER MARIA |
| COMERCIO AL POR MAYOR Y AL POR MENOR; REPARACIÓN DE VEHÍCULOS AUTOMOTORES Y MOTO | PICHINCHA | QUITO | 023341478 | xdelgado@cellcom.ec | DELGADO MARTINEZ XAVIER EDUARDO |
| CONSTRUCCIÓN. | PICHINCHA | QUITO | 2814563 | constructoravillon@hotmail.com | VILLON VASCONEZ VICTOR HUGO |
| COMERCIO AL POR MAYOR Y AL POR MENOR; REPARACIÓN DE VEHÍCULOS AUTOMOTORES Y MOTO | PICHINCHA | QUITO | 022566985 | smantilla@itc-ecuador.com | MANTILLA BACA MANUEL SEBASTIAN |
| COMERCIO AL POR MAYOR Y AL POR MENOR; REPARACIÓN DE VEHÍCULOS AUTOMOTORES Y MOTO | PICHINCHA | QUITO | 2892724 | mgabriela.tapia@hotmail.com | TAPIA MONTENEGRO MARIA GABRIELA |
| TRANSPORTE Y ALMACENAMIENTO. | PICHINCHA | QUITO | 2903909 | solvei@glasam.net | RASMUSSEN CRESPO SOLVEI |
| ACTIVIDADES DE SERVICIOS ADMINISTRATIVOS Y DE APOYO. | PICHINCHA | QUITO | 022501747 | pflores@cons-pp-ppys.com | SEGOVIA CARDENAS LUIS ALFONSO |
| COMERCIO AL POR MAYOR Y AL POR MENOR; REPARACIÓN DE VEHÍCULOS AUTOMOTORES Y MOTO | PICHINCHA | QUITO | 2238567 | gteadministrativo@columtrad.com.ec | ARPI MORA TEODORO MARCELO |
| COMERCIO AL POR MAYOR Y AL POR MENOR; REPARACIÓN DE VEHÍCULOS AUTOMOTORES Y MOTO | PICHINCHA | QUITO | 2275074 | ingesev@ecutel.net | ROMERO FLOREZ FREDY ORLANDO |
| COMERCIO AL POR MAYOR Y AL POR MENOR; REPARACIÓN DE VEHÍCULOS AUTOMOTORES Y MOTO | PICHINCHA | QUITO | 6007731 | info@clyancombustibles.com | ALBUJA MERIZALDE BYRON ANTONIO |
| SUMINISTRO DE ELECTRICIDAD, GAS, VAPOR Y AIRE ACONDICIONADO. | PICHINCHA | QUITO | 026042241 | ctupiza@veinoil.com | AYALA CERON JAVIER MARCIAL |
| ACTIVIDADES PROFESIONALES, CIENTÍFICAS Y TÉCNICAS. | PICHINCHA | QUITO | 29000570 | sandratamayo@egasyasociados.com | EGAS VELASQUEZ PABLO MARCELO |
| ACTIVIDADES DE ATENCIÓN DE LA SALUD HUMANA Y DE ASISTENCIA SOCIAL. | PICHINCHA | QUITO | 2860842 | arazelynarvaez_n@hotmail.com | ALARCON SALVADOR JOSE GABRIEL |
| ACTIVIDADES PROFESIONALES, CIENTÍFICAS Y TÉCNICAS. | PICHINCHA | QUITO | 2220550 | contabilidad@fabara.ec | FYC REPRESENTACIONES CIA. LTDA. |
| TRANSPORTE Y ALMACENAMIENTO. | PICHINCHA | QUITO | 2279402 | cpstranstour@hotmail.com | CARRASCO JURADO GUSTAVO ANTONIO |
| ACTIVIDADES DE SERVICIOS ADMINISTRATIVOS Y DE APOYO. | PICHINCHA | QUITO | 022436881 | calulema@hotmail.com | SIMON MUNARO YAMIL JORGE |
| COMERCIO AL POR MAYOR Y AL POR MENOR; REPARACIÓN DE VEHÍCULOS AUTOMOTORES Y MOTO | PICHINCHA | QUITO | 2254460 | anaaguirrepa@yahoo.com | CEVALLOS SORNOZA MIRIAN MARIUXI |
| ACTIVIDADES PROFESIONALES, CIENTÍFICAS Y TÉCNICAS. | PICHINCHA | QUITO | 022231990 | ofidesa@punto.net.ec | RUIZ FUENTES ALEJANDRA ANDREA |
| COMERCIO AL POR MAYOR Y AL POR MENOR; REPARACIÓN DE VEHÍCULOS AUTOMOTORES Y MOTO | PICHINCHA | QUITO | 022597584 | karyto052010@hotmail.com | CARVAJAL FERNANDEZ JOSE ANTONIO |
| ACTIVIDADES PROFESIONALES, CIENTÍFICAS Y TÉCNICAS. | PICHINCHA | QUITO | 2450041 | restrella@tax.ec | CARRERA ANDRADE PAREDES HERNAN ALFREDO |
| COMERCIO AL POR MAYOR Y AL POR MENOR; REPARACIÓN DE VEHÍCULOS AUTOMOTORES Y MOTO | PICHINCHA | QUITO | 2243015 | lcanencia@accell.com.ec | SANCHEZ SALAZAR GONZALO |
| ACTIVIDADES INMOBILIARIAS. | PICHINCHA | QUITO | 2922081 | mandrade@baclaw.ec | ANDRADE CEVALLOS MIGUEL ANGEL |
| COMERCIO AL POR MAYOR Y AL POR MENOR; REPARACIÓN DE VEHÍCULOS AUTOMOTORES Y MOTO | PICHINCHA | QUITO | 2455227 | indexcorp@andinanet.netc | VENEGAS BARROS JUAN EDUARDO |
| COMERCIO AL POR MAYOR Y AL POR MENOR; REPARACIÓN DE VEHÍCULOS AUTOMOTORES Y MOTO | PICHINCHA | QUITO | 6034687 | fenixdesign@uio.satnet.net | LUCIO CAJIAO ERNESTO XAVIER |
| TRANSPORTE Y ALMACENAMIENTO. | PICHINCHA | QUITO | 023283796 | garciatransportes2008@gmail.com | PEREZ MEDINA JORGE FABIAN |
| COMERCIO AL POR MAYOR Y AL POR MENOR; REPARACIÓN DE VEHÍCULOS AUTOMOTORES Y MOTO | PICHINCHA | QUITO | 022892822 | dejava@equigrupo.com | BARAHONA PAEZ MARIA LUISA |
| COMERCIO AL POR MAYOR Y AL POR MENOR; REPARACIÓN DE VEHÍCULOS AUTOMOTORES Y MOTO | PICHINCHA | QUITO | 022271592 | hizquierdo@scs-ecuador.com | IZQUIERDO MONCAYO REMIGIO HERIBERTO |
| ACTIVIDADES DE ATENCIÓN DE LA SALUD HUMANA Y DE ASISTENCIA SOCIAL. | PICHINCHA | QUITO | 023820134 | aguaman@deltamontero.com | RIOFRIO HUERTA MARIA FERNANDA |
| ACTIVIDADES DE SERVICIOS ADMINISTRATIVOS Y DE APOYO. | PICHINCHA | QUITO | 2291575 | franklin201031@hotmail.com | RIVERA ALVAREZ BYRON MAURICIO |
| COMERCIO AL POR MAYOR Y AL POR MENOR; REPARACIÓN DE VEHÍCULOS AUTOMOTORES Y MOTO | PICHINCHA | QUITO | 2419886 | oscar_tql@hotmail.com | YU ZHAO JIAKANG |
| ACTIVIDADES PROFESIONALES, CIENTÍFICAS Y TÉCNICAS. | PICHINCHA | QUITO | 3801152 | climecimport@climec.com.ec | LASO PAREDES FRANCISCO XAVIER |
| ACTIVIDADES PROFESIONALES, CIENTÍFICAS Y TÉCNICAS. | PICHINCHA | QUITO | 2445707 | jparedes@gne.com.ec | MUÑOZ PINILLA MARIA SOLEDAD |
| ACTIVIDADES PROFESIONALES, CIENTÍFICAS Y TÉCNICAS. | PICHINCHA | QUITO | 2528019 | peter.ayarrza@walsh.ec | AYARZA DUGAN PETER WILLIAM |
| INDUSTRIAS MANUFACTURERAS. | PICHINCHA | QUITO | 3360265 | Wilma.Guano@nov.com | CATOTA CENTENO MANUEL VINICIO |
| CONSTRUCCIÓN. | PICHINCHA | QUITO | 22346457 | vyunda@andinanet.net | YUNDA PADILLA VICTOR MANUEL |
| COMERCIO AL POR MAYOR Y AL POR MENOR; REPARACIÓN DE VEHÍCULOS AUTOMOTORES Y MOTO | PICHINCHA | QUITO | 2435878 | libreriacultural.contabilidad@gmail.com | CABRERA MOLINA NORMA CARLOTA |
| ACTIVIDADES PROFESIONALES, CIENTÍFICAS Y TÉCNICAS. | PICHINCHA | QUITO | 022401418 | pypsc@uio.santnet.net | COBO SALAZAR SANDRA MARLENY |
| COMERCIO AL POR MAYOR Y AL POR MENOR; REPARACIÓN DE VEHÍCULOS AUTOMOTORES Y MOTO | PICHINCHA | QUITO | 2442902 | jbrito@bpeelectronica.com | ASTUDILLO VINUEZA MARCIA ELIZABETH |
| COMERCIO AL POR MAYOR Y AL POR MENOR; REPARACIÓN DE VEHÍCULOS AUTOMOTORES Y MOTO | PICHINCHA | QUITO | 2453829 | vitabeautyinternacional@andinanet.net | HERRERA MEDINA DIEGO FERNANDO |
| COMERCIO AL POR MAYOR Y AL POR MENOR; REPARACIÓN DE VEHÍCULOS AUTOMOTORES Y MOTO | PICHINCHA | QUITO | 097749999 | magdalenasemanate@yahoo.com | BERMEO BARDAGI INES ADRIANA |
| INFORMACIÓN Y COMUNICACIÓN. | PICHINCHA | QUITO | 2435870 | comercial@telynet.net | CARVAJAL PEREZ FRANKLIN GUSTAVO |
| COMERCIO AL POR MAYOR Y AL POR MENOR; REPARACIÓN DE VEHÍCULOS AUTOMOTORES Y MOTO | PICHINCHA | QUITO | 022955505 | jorgel@cleanerplusa.com | LAGLA SALAZAR JORGE ANIBAL |
| COMERCIO AL POR MAYOR Y AL POR MENOR; REPARACIÓN DE VEHÍCULOS AUTOMOTORES Y MOTO | PICHINCHA | QUITO | 2243265 | didelsa@uio.satnet.net | DELGADO JARAMILLO FANNY DE LOS ANGELES |
| AGRICULTURA, GANADERÍA, SILVICULTURA Y PESCA. | PICHINCHA | QUITO | 3161660 | kpozo@cateleg.com | COBO TERAN JOSE LUIS |
| COMERCIO AL POR MAYOR Y AL POR MENOR; REPARACIÓN DE VEHÍCULOS AUTOMOTORES Y MOTO | PICHINCHA | QUITO | 2641931 | vitafarma@vitafarmaecuador.com | LOPEZ CEVALLOS AZUCENA DE JESUS |
| ACTIVIDADES INMOBILIARIAS. | PICHINCHA | QUITO | 097749999 | magdalenasemanate@yahoo.com | BERMEO BARDAGI INES ADRIANA |
| ACTIVIDADES PROFESIONALES, CIENTÍFICAS Y TÉCNICAS. | PICHINCHA | QUITO | 4007800 | sperez@pbplaw.com | CEVALLOS JACOME JORGE WASHINGTON |
| ACTIVIDADES DE ALOJAMIENTO Y DE SERVICIO DE COMIDAS. | PICHINCHA | QUITO | 022222690 | f.goodservice@hotmail.com | CADENA GIACOMETTI ROBERTO CARLOS |
| ACTIVIDADES INMOBILIARIAS. | PICHINCHA | QUITO | 22800526 | CGuerra@icesa.ec | ABAD RIVADENEIRA ESTEVAN MAURICIO |
| ACTIVIDADES DE SERVICIOS ADMINISTRATIVOS Y DE APOYO. | PICHINCHA | QUITO | 2597270 | jcoverag@cablemodem.com.ec | VERA GONZALEZ JUAN CARLOS |
| COMERCIO AL POR MAYOR Y AL POR MENOR; REPARACIÓN DE VEHÍCULOS AUTOMOTORES Y MOTO | PICHINCHA | QUITO | 022593592 | mdpcontabilidad@andinanet.net | PACHANO USCATEGUI SANTIAGO |
| ACTIVIDADES DE SERVICIOS ADMINISTRATIVOS Y DE APOYO. | PICHINCHA | QUITO | 022524444 | mgarciamora07@hotmail.com | ESCUADERO SERRANO ALEJANDRO XAVIER |
| INFORMACIÓN Y COMUNICACIÓN. | PICHINCHA | QUITO | 022221947 | ccajiao@gerenfoque.com | CAJIAO LUNA MARIA CRISTINA |
| COMERCIO AL POR MAYOR Y AL POR MENOR; REPARACIÓN DE VEHÍCULOS AUTOMOTORES Y MOTO | PICHINCHA | QUITO | 022652353 | abtolada@uio.satnet.net | ESPINOSA GOMEZ ALFONSO RODRIGO |
| COMERCIO AL POR MAYOR Y AL POR MENOR; REPARACIÓN DE VEHÍCULOS AUTOMOTORES Y MOTO | PICHINCHA | QUITO | 2572753 | jcestrada.sci@hotmail.com | MORA CHIRIBOGA CRISTOBAL OLMEDO |
| ACTIVIDADES DE SERVICIOS ADMINISTRATIVOS Y DE APOYO. | PICHINCHA | QUITO | 022037427 | victor_perez07@hotmail.com | HIDALGO JORGE HERNAN |
| ACTIVIDADES DE SERVICIOS ADMINISTRATIVOS Y DE APOYO. | PICHINCHA | QUITO | 2406824 | aleiva_mv@yahoo.com | LEIVA SUAREZ ANA BEATRIZ |
| ACTIVIDADES DE SERVICIOS ADMINISTRATIVOS Y DE APOYO. | PICHINCHA | QUITO | 2889442 | carmendelatorre@aspanam.com | PEDRERO NAVARRETE PILAR ALEJANDRA |
| INFORMACIÓN Y COMUNICACIÓN. | PICHINCHA | QUITO | 022558686 | esparragoss@hotmail.com | GAVILANES GOMEZ CHRISTIAN DAVID |
| AGRICULTURA, GANADERÍA, SILVICULTURA Y PESCA. | PICHINCHA | QUITO | 023695044 | njarrinv@yahoo.com | GUILLEN PALLARES MIGUEL FERNANDO |
| INDUSTRIAS MANUFACTURERAS. | PICHINCHA | QUITO | 2478629 | empresasbosse@yahoo.com | RON MUÑOZ JACOBO MANUEL |
| ACTIVIDADES INMOBILIARIAS. | PICHINCHA | QUITO | 022449999 | inicio.vizcaino@kfc.com.ec | MONTUFAR GANGOTENA CARLOS CRISTOBAL |

| | | | | | | |
|--|-----------|-------|----------------|-----------|---------------------------------------|--|
| CONSTRUCCIÓN. | PICHINCHA | QUITO | | 2543479 | constnegctm@gmail.com | MORILLO MORALES HUGO FERNANDO |
| ACTIVIDADES DE SERVICIOS ADMINISTRATIVOS Y DE APOYO. | PICHINCHA | QUITO | | 2547720 | info@adeco.com.ec | TORAL MORILLO JOSE JAVIER |
| TRANSPORTE Y ALMACENAMIENTO. | PICHINCHA | QUITO | | 023303273 | felipe.martinezc@andesairport.com | MARTINEZ CERDA FELIPE FERNANDO |
| ACTIVIDADES DE SERVICIOS ADMINISTRATIVOS Y DE APOYO. | PICHINCHA | QUITO | MARISCAL SUCRE | 2547720 | edgar.hernandez@adecco.com | TORAL MORILLO JOSE JAVIER |
| INDUSTRIAS MANUFACTURERAS. | PICHINCHA | QUITO | | 2334601 | serviciocliente@indupapel.com.ec | ALVAREZ LOPEZ JUAN PABLO |
| ACTIVIDADES PROFESIONALES, CIENTÍFICAS Y TÉCNICAS. | PICHINCHA | QUITO | | 22456779 | patriciochiribogaa@hotmail.com | ANDRADE TERAN EDUARDO ROBERTO |
| ARTES, ENTRETENIMIENTO Y RECREACIÓN. | PICHINCHA | QUITO | | 022436866 | andinos@uio.satnet.net | PUNINA BAHAMONDE GIOVANNA LORENA |
| ACTIVIDADES PROFESIONALES, CIENTÍFICAS Y TÉCNICAS. | PICHINCHA | QUITO | SANTA PRISCA | 022907550 | juan_k45@hotmail.com | QUISPE YANCHAGUANO JUAN CARLOS |
| COMERCIO AL POR MAYOR Y AL POR MENOR; REPARACIÓN DE VEHÍCULOS AUTOMOTORES Y MOTO | PICHINCHA | QUITO | COTOCOLLAO | 2475524 | mireflores0507@yahoo.com | ESPARZA ENDARA LIDIA OLIVIA |
| ACTIVIDADES INMOBILIARIAS. | PICHINCHA | QUITO | SANTA PRISCA | 2527428 | inmometro@andinanet.net | BURNEO SUAREZ JORGE ALFREDO |
| INDUSTRIAS MANUFACTURERAS. | PICHINCHA | QUITO | | 022806667 | distrilark@yahoo.com | VELASCO ROJAS HUMBERTO |
| COMERCIO AL POR MAYOR Y AL POR MENOR; REPARACIÓN DE VEHÍCULOS AUTOMOTORES Y MOTO | PICHINCHA | QUITO | | 2493966 | jorgi_1873@hotmail.com | MOSCOSO ENRIQUEZ MARIO ARCESIO |
| ACTIVIDADES PROFESIONALES, CIENTÍFICAS Y TÉCNICAS. | PICHINCHA | QUITO | LA CONCEPCIÓN | 022451047 | cchicaiza@ciudadequinoccial.com | MERIZALDE MALDONADO HUMBERTO OSWALDO |
| COMERCIO AL POR MAYOR Y AL POR MENOR; REPARACIÓN DE VEHÍCULOS AUTOMOTORES Y MOTO | PICHINCHA | QUITO | | 022889191 | vsanmartinchiriboga@gmail.com | SANMARTIN CHIRIBOGA VICTOR MANUEL |
| CONSTRUCCIÓN. | PICHINCHA | QUITO | | 2807419 | harold2779@hotmail.com | ARROYO VELASQUEZ RODOLFO |
| COMERCIO AL POR MAYOR Y AL POR MENOR; REPARACIÓN DE VEHÍCULOS AUTOMOTORES Y MOTO | PICHINCHA | QUITO | | 022257589 | ventas@ingecables.com | LEON NIETO JORGE EDWIN |
| ACTIVIDADES DE SERVICIOS ADMINISTRATIVOS Y DE APOYO. | PICHINCHA | QUITO | | 023340386 | avse_consultores@hotmail.com | CARRERA BONILLA ESTEBAN FERNANDO |
| INFORMACIÓN Y COMUNICACIÓN. | PICHINCHA | QUITO | | 2435253 | ppazmino@intertel.net.ec | ECHEVERRIA NICOLALDE BYRON DAVID |
| COMERCIO AL POR MAYOR Y AL POR MENOR; REPARACIÓN DE VEHÍCULOS AUTOMOTORES Y MOTO | PICHINCHA | QUITO | | 2970626 | lava@jaboneriawilson.com | NUSSBAUM VASCONEZ SASCHA LEOPOLDO |
| CONSTRUCCIÓN. | PICHINCHA | QUITO | | 022439935 | andinos@uio.satnet.net | MERIZALDE AGUIRRE JUAN ENRIQUE |
| INDUSTRIAS MANUFACTURERAS. | PICHINCHA | QUITO | ALANGASÍ | 2861031 | zlopez@dartmonia.com | LOPEZ VINUEZA ZOILA JANNETH |
| TRANSPORTE Y ALMACENAMIENTO. | PICHINCHA | QUITO | PÍNTAG | 022383436 | monse@lumaimpuestos.com | PERALVO MALES MARCO FREDY |
| ACTIVIDADES INMOBILIARIAS. | PICHINCHA | QUITO | | 2491411 | eurohome1@hotmail.com | BENEDITO BENET MONTSERRAT |
| INFORMACIÓN Y COMUNICACIÓN. | PICHINCHA | QUITO | EL BATAN | 2250017 | oiturbide@nextstep.com.ec | ITURBIDE NAVARRO OSCAR ALBERTO |
| ACTIVIDADES DE SERVICIOS ADMINISTRATIVOS Y DE APOYO. | PICHINCHA | QUITO | | 2443490 | administracion@erazoconstructores.com | ERAZO MARTINEZ HUGO EDUARDO |
| COMERCIO AL POR MAYOR Y AL POR MENOR; REPARACIÓN DE VEHÍCULOS AUTOMOTORES Y MOTO | PICHINCHA | QUITO | | 3444033 | angelam.rolدان@une.net.co | ROLDAN PALACIOS ANGELA MARIA DEL SOCORRO |
| ACTIVIDADES PROFESIONALES, CIENTÍFICAS Y TÉCNICAS. | PICHINCHA | QUITO | COTOCOLLAO | 026005252 | angel.quinchiguango@fotomat.com.ec | MALO VIVER MANUEL ANDRES |
| ACTIVIDADES PROFESIONALES, CIENTÍFICAS Y TÉCNICAS. | PICHINCHA | QUITO | | 2439909 | cajaramillo@hotmail.com | JARAMILLO AVILES CARLOS EDUARDO |
| ACTIVIDADES PROFESIONALES, CIENTÍFICAS Y TÉCNICAS. | PICHINCHA | QUITO | | 022463204 | s.almeida@almeller.com | ALMEIDA LLERENA NUVIA HAYDEE |
| ACTIVIDADES PROFESIONALES, CIENTÍFICAS Y TÉCNICAS. | PICHINCHA | QUITO | IÑAQUITO | 3332960 | veryglobe@hotmail.com | GAVILANEZ CAMACHO MARTIN BUANERGES |
| TRANSPORTE Y ALMACENAMIENTO. | PICHINCHA | QUITO | | 2302032 | ronaldnicolalde@hotmail.com | ARIAS HERNANDEZ WILSON ALFREDO |
| CONSTRUCCIÓN. | PICHINCHA | QUITO | | 22239253 | lulimartinez_61@hotmail.com | BAYAS GARCIA HERNAN PATRICIO |
| TRANSPORTE Y ALMACENAMIENTO. | PICHINCHA | QUITO | | 2451297 | logronio.eduardo@gmail.com | LOGROÑO MERIZALDE EDUARDO XAVIER |
| CONSTRUCCIÓN. | PICHINCHA | QUITO | COTOCOLLAO | 022295353 | kenntniscl@hotmail.com | REYES ALVEAR JORGE ESTANISLAO |
| INDUSTRIAS MANUFACTURERAS. | PICHINCHA | QUITO | | 2565752 | villagomezfernando@hotmail.com | VILLAGOMEZ BADILLO FERNANDO XAVIER |
| CONSTRUCCIÓN. | PICHINCHA | QUITO | | 022486407 | compucell65@hotmail.com | MORETA EGAS LUIS ALFREDO |
| INDUSTRIAS MANUFACTURERAS. | PICHINCHA | QUITO | NAYÓN | 6002562 | alba.cevallos@palfarma.com.ec | CEVALLOS QUINTANA ALBA ISABEL |
| TRANSPORTE Y ALMACENAMIENTO. | PICHINCHA | QUITO | | 2268930 | rgarofalo@comreivic.com | HIDALGO BARAHONA JULIO GONZALO |
| COMERCIO AL POR MAYOR Y AL POR MENOR; REPARACIÓN DE VEHÍCULOS AUTOMOTORES Y MOTO | PICHINCHA | QUITO | EL BATAN | 022450420 | financiero@impromex.com.ec | CASTILLO CARRILLO MYRIAM GRACIELA |
| COMERCIO AL POR MAYOR Y AL POR MENOR; REPARACIÓN DE VEHÍCULOS AUTOMOTORES Y MOTO | PICHINCHA | QUITO | SANTA PRISCA | 2555615 | pao_valmont@hotmail.com | SANCHEZ BERMUDEZ SAMUEL |
| ACTIVIDADES PROFESIONALES, CIENTÍFICAS Y TÉCNICAS. | PICHINCHA | QUITO | IÑAQUITO | 022261821 | drosas@legalecuador.com | LARREA ANDRADE MARIO RAFAEL |
| ACTIVIDADES PROFESIONALES, CIENTÍFICAS Y TÉCNICAS. | PICHINCHA | QUITO | IÑAQUITO | 022449999 | inicio.vizcaino@kfc.com.ec | SERRANO VALDIVIESO LUIS ANTONIO |
| COMERCIO AL POR MAYOR Y AL POR MENOR; REPARACIÓN DE VEHÍCULOS AUTOMOTORES Y MOTO | PICHINCHA | QUITO | | 022469244 | gabyguzman1@hotmail.com | GUZMAN JARAMILLO GABRIELA |
| TRANSPORTE Y ALMACENAMIENTO. | PICHINCHA | QUITO | | 022473616 | andres-f.molina@hotmail.com | MOLINA RICAURTE ANDRES FRANCISCO |
| CONSTRUCCIÓN. | PICHINCHA | QUITO | | 2907238 | jcza82@hotmail.com | ZABALA JIMENEZ VICTOR EZEQUIEL |
| COMERCIO AL POR MAYOR Y AL POR MENOR; REPARACIÓN DE VEHÍCULOS AUTOMOTORES Y MOTO | PICHINCHA | QUITO | | 2294686 | | IRVING ZAMORANO LUIS |
| ACTIVIDADES DE ATENCIÓN DE LA SALUD HUMANA Y DE ASISTENCIA SOCIAL. | PICHINCHA | QUITO | MARISCAL SUCRE | 022456171 | jdeldgado@deltamontero.com | YAHALOMI BZUZA ANAT SALOMEA |
| INFORMACIÓN Y COMUNICACIÓN. | PICHINCHA | QUITO | | 022223214 | cajas@tecsinfo-ec.com | CAJAS CEDEÑO JOHN ARNOLD |
| ACTIVIDADES DE SERVICIOS ADMINISTRATIVOS Y DE APOYO. | PICHINCHA | QUITO | | 2556024 | cobim_comercio@hotmail.com | PINTO GAIBOR CRISTIAN DIMITRI |
| ACTIVIDADES DE SERVICIOS ADMINISTRATIVOS Y DE APOYO. | PICHINCHA | QUITO | | 022569078 | maxiptv06@andinanet.net | PUENTE MOSQUERA MARIA LUISA |
| ACTIVIDADES PROFESIONALES, CIENTÍFICAS Y TÉCNICAS. | PICHINCHA | QUITO | | 023958270 | rvasquez@martec.com.ec | TAMARIZ MUÑOZ JUAN PABLO |
| COMERCIO AL POR MAYOR Y AL POR MENOR; REPARACIÓN DE VEHÍCULOS AUTOMOTORES Y MOTO | PICHINCHA | QUITO | | 2564251 | juanandrescaza@hotmail.com | AUZ REYES MANUEL MESIAS |
| CONSTRUCCIÓN. | PICHINCHA | QUITO | CHAUPICRUZ | 022451531 | pmsaenz@hotmail.com | SAENZ ORTEGA PATRICIO MANUEL |
| TRANSPORTE Y ALMACENAMIENTO. | PICHINCHA | QUITO | | 022280388 | lema.sanchez@yahoo.es | LEMA CRUZ EMILIA CAROLINA |
| INDUSTRIAS MANUFACTURERAS. | PICHINCHA | QUITO | | 4002800 | contabilidad@sng.com.ec | MANCHENO TORRES MAIRA YANINA |
| ENSEÑANZA. | PICHINCHA | QUITO | | 22234708 | ximena@columbusecuador.com | QUISPE ALOMOTO SANDRA GUADALUPE |
| COMERCIO AL POR MAYOR Y AL POR MENOR; REPARACIÓN DE VEHÍCULOS AUTOMOTORES Y MOTO | PICHINCHA | QUITO | | 2826075 | lherrera@loginetgroup.ec | HERRERA PAREDES LUIS ALBERTO |
| ACTIVIDADES PROFESIONALES, CIENTÍFICAS Y TÉCNICAS. | PICHINCHA | QUITO | | 3216629 | oswaldoenrique3363@hotmail.com | SALAZAR OSWALDO ENRIQUE |
| ACTIVIDADES DE ALOJAMIENTO Y DE SERVICIO DE COMIDAS. | PICHINCHA | QUITO | | 2236844 | relda027@yahoo.com | ADLER ESPINEL MARIO ANDRES |
| COMERCIO AL POR MAYOR Y AL POR MENOR; REPARACIÓN DE VEHÍCULOS AUTOMOTORES Y MOTO | PICHINCHA | QUITO | | 2477488 | jgutierrez@sytsa.com.ec | CHAVEZ ORTIZ LUIS ARTURO |
| EXPLOTACIÓN DE MINAS Y CANTERAS. | PICHINCHA | QUITO | | 023811509 | larasegundo@hotmail.com | BASANTES SANTANDER SANDRA VIVIANA |
| TRANSPORTE Y ALMACENAMIENTO. | PICHINCHA | QUITO | LA MAGDALENA | 022651893 | i.von.mag764@hotmail.com | ALQUINGA JOSE FABIAN |
| INDUSTRIAS MANUFACTURERAS. | PICHINCHA | QUITO | | 2269515 | artegráfico@ecutel.net | CHIRIBOGA SAGBAY HUMBERTO LEONIDAS |

| | | | | | |
|--|-----------|-------|-----------|-----------------------------------|--|
| ACTIVIDADES INMOBILIARIAS. | PICHINCHA | QUITO | 2523992 | prosuites@easynet.net.ec | JARAMILLO MOLINA EDMUNDO JAVIER |
| COMERCIO AL POR MAYOR Y AL POR MENOR; REPARACIÓN DE VEHÍCULOS AUTOMOTORES Y MOTO | PICHINCHA | QUITO | 023202123 | sebatele@uio.satnet.net | MALDONADO ROMAN HECTOR ALEXANDER |
| ACTIVIDADES PROFESIONALES, CIENTÍFICAS Y TÉCNICAS. | PICHINCHA | QUITO | 2890103 | nestor_llangari@lycos.com | LLANGARI CAIZA NESTOR HUMBERTO |
| ACTIVIDADES PROFESIONALES, CIENTÍFICAS Y TÉCNICAS. | PICHINCHA | QUITO | 2551483 | thesaconsultores@hotmail.com | RUIZ LOPEZ BYRON SEBASTIAN |
| TRANSPORTE Y ALMACENAMIENTO. | PICHINCHA | QUITO | 023815540 | lohisyepez@hotmail.com | CUELLAR QUINTERO JAIME ENRIQUE |
| COMERCIO AL POR MAYOR Y AL POR MENOR; REPARACIÓN DE VEHÍCULOS AUTOMOTORES Y MOTO | PICHINCHA | QUITO | 2021268 | miguelcarvajal179@hotmail.com | CARVAJAL NIÑO MIGUEL HUMBERTO |
| COMERCIO AL POR MAYOR Y AL POR MENOR; REPARACIÓN DE VEHÍCULOS AUTOMOTORES Y MOTO | PICHINCHA | QUITO | 5126497 | ventasatlas@emcovele.com | VELA RAMADAN JUAN FERNANDO |
| TRANSPORTE Y ALMACENAMIENTO. | PICHINCHA | QUITO | 2257260 | laeaexpressltda@hotmail.com | LARA VILLACIS EFRAIN PATRICIO |
| ACTIVIDADES PROFESIONALES, CIENTÍFICAS Y TÉCNICAS. | PICHINCHA | QUITO | 022460400 | merinowi@hotmail.com | MERINO RIVADENEIRA WILSON EDUARDO |
| EXPLOTACIÓN DE MINAS Y CANTERAS. | PICHINCHA | QUITO | 2253601 | ramiro.alvarado@fullpacific.com | ALVARADO CORONEL CESAR RAMIRO |
| COMERCIO AL POR MAYOR Y AL POR MENOR; REPARACIÓN DE VEHÍCULOS AUTOMOTORES Y MOTO | PICHINCHA | QUITO | 22771780 | diegoc@cuevaycueva.com.ec | CUEVA ALVAREZ DIEGO FERNANDO |
| TRANSPORTE Y ALMACENAMIENTO. | PICHINCHA | QUITO | 022404006 | marvin1960@hotmail.es | VINUEZA TRUJILLO JAIME MODESTO |
| COMERCIO AL POR MAYOR Y AL POR MENOR; REPARACIÓN DE VEHÍCULOS AUTOMOTORES Y MOTO | PICHINCHA | QUITO | 2416039 | emquime@yahoo.com | SOSA MEZA DIANA |
| ACTIVIDADES DE SERVICIOS ADMINISTRATIVOS Y DE APOYO. | PICHINCHA | QUITO | 2580181 | geographicaltours@andinanet.net | ROBALINO GUERRERO PATRICIA ALEXANDRA |
| INFORMACIÓN Y COMUNICACIÓN. | PICHINCHA | QUITO | 022263934 | servof_mv@hotmail.com | PALACIOS BASTIDAS CESAR OSWALDO |
| ACTIVIDADES PROFESIONALES, CIENTÍFICAS Y TÉCNICAS. | PICHINCHA | QUITO | 2466950 | monica.duque@ipsos.com | LEON DE LA TORRE JOSE RICARDO |
| ACTIVIDADES DE ATENCIÓN DE LA SALUD HUMANA Y DE ASISTENCIA SOCIAL. | PICHINCHA | QUITO | 022644710 | y_tixe@hotmail.com | CHASILUISA RIVERA LIGIA CARMITA |
| SUMINISTRO DE ELECTRICIDAD, GAS, VAPOR Y AIRE ACONDICIONADO. | PICHINCHA | QUITO | 2262454 | jshemer35@yahoo.es | HEMER MAYMARAN JACOB |
| ACTIVIDADES DE SERVICIOS ADMINISTRATIVOS Y DE APOYO. | PICHINCHA | QUITO | 3022209 | gerencia_cusprosevi@hotmail.com | ILES CHAMBA MARTHA EMPERATRIZ DEL CIELO |
| ACTIVIDADES DE SERVICIOS ADMINISTRATIVOS Y DE APOYO. | PICHINCHA | QUITO | 2567941 | transmagic2007@yahoo.com | AGUIRRE REASCOS DOLORES JANNET |
| INDUSTRIAS MANUFACTURERAS. | PICHINCHA | QUITO | 2262164 | fcalderon@sisnav.com.ec | FORTUNY MARTINEZ JUAN DAVID |
| TRANSPORTE Y ALMACENAMIENTO. | PICHINCHA | QUITO | 022369670 | josesalcedo@hotmail.com | SALCEDO QUINCHIGUANGO JOSE REMIGIO |
| ACTIVIDADES PROFESIONALES, CIENTÍFICAS Y TÉCNICAS. | PICHINCHA | QUITO | 022276760 | crissok@hotmail.com | ESPITIA CUBIDEZ CENIA ALEXANDRA |
| INFORMACIÓN Y COMUNICACIÓN. | PICHINCHA | QUITO | 2253745 | ycano@serviciosintegrados.com.ec | MDIB MANAGEMENT DEVELOPMENT & INTERNATIONAL BUSINESS |
| EXPLOTACIÓN DE MINAS Y CANTERAS. | PICHINCHA | QUITO | 3332618 | rafael.jurado.ac@hotmail.es | ZHONGJUN XU |
| COMERCIO AL POR MAYOR Y AL POR MENOR; REPARACIÓN DE VEHÍCULOS AUTOMOTORES Y MOTO | PICHINCHA | QUITO | 2600121 | dvane9@hotmail.com | YANEZ PUMA LUIS EDUARDO |
| COMERCIO AL POR MAYOR Y AL POR MENOR; REPARACIÓN DE VEHÍCULOS AUTOMOTORES Y MOTO | PICHINCHA | QUITO | 023238989 | profesional.libre@hotmail.com | CHIRIBOGA MALDONADO MAURO RAMIRO |
| AGRICULTURA, GANADERÍA, SILVICULTURA Y PESCA. | PICHINCHA | QUITO | 022249464 | jarguello@tgc.com.ec | ARGUELLO AYALA JUAN CARLOS |
| ENSEÑANZA. | PICHINCHA | QUITO | 2900324 | espeponce@yahoo.com | PONCE BENAVIDES AIDA ESPERANZA |
| COMERCIO AL POR MAYOR Y AL POR MENOR; REPARACIÓN DE VEHÍCULOS AUTOMOTORES Y MOTO | PICHINCHA | QUITO | 22465626 | dyepez@roddome.com.ec | VEGA NARANJO GALO IVAN |
| TRANSPORTE Y ALMACENAMIENTO. | PICHINCHA | QUITO | 022507956 | ernestog@panchonet.net | GUERRA NOBOA ERNESTO RAFAEL |
| COMERCIO AL POR MAYOR Y AL POR MENOR; REPARACIÓN DE VEHÍCULOS AUTOMOTORES Y MOTO | PICHINCHA | QUITO | 022680189 | servicesbayley@yahoo.com | TOAPANTA GALARZA JOSE ARMANDO |
| INDUSTRIAS MANUFACTURERAS. | PICHINCHA | QUITO | 2542182 | editorial_voluntad@andinanet.net | ORTIZ REA NELSON HUMBERTO |
| COMERCIO AL POR MAYOR Y AL POR MENOR; REPARACIÓN DE VEHÍCULOS AUTOMOTORES Y MOTO | PICHINCHA | QUITO | 22448131 | contabilidad@axxelcorp.com | YANEZ PILCO CLAUDIO ALEXANDER |
| INDUSTRIAS MANUFACTURERAS. | PICHINCHA | QUITO | 2801338 | metalquality@hotmail.com | YANDUN CARDENAS HENRY JAVIER |
| COMERCIO AL POR MAYOR Y AL POR MENOR; REPARACIÓN DE VEHÍCULOS AUTOMOTORES Y MOTO | PICHINCHA | QUITO | 2452122 | eurotex@eurotex.com.ec | DYCK WIECHER OLAF IVO ROLF |
| ACTIVIDADES INMOBILIARIAS. | PICHINCHA | QUITO | 2556135 | vmacas@equitax-ec.com | IZQUIERDO LOPEZ EDISON FERNANDO |
| INDUSTRIAS MANUFACTURERAS. | PICHINCHA | QUITO | 2471283 | secretaria@dygoil.com | PINOS HERNANDEZ JORGE WASHINGTON |
| COMERCIO AL POR MAYOR Y AL POR MENOR; REPARACIÓN DE VEHÍCULOS AUTOMOTORES Y MOTO | PICHINCHA | QUITO | 2244242 | eldenmsanchez@yahoo.com | BURBANO CADENA JUAN FERNANDO |
| CONSTRUCCIÓN. | PICHINCHA | QUITO | 2547680 | bdbfac@hotmail.com | MALO ENRIQUEZ JUAN FERNANDO |
| CONSTRUCCIÓN. | PICHINCHA | QUITO | 2261560 | silverfields.sa@gmail.com | VILLACRES PROCEL FABIAN RODRIGO |
| ACTIVIDADES DE SERVICIOS ADMINISTRATIVOS Y DE APOYO. | PICHINCHA | QUITO | 2242322 | administracion@ars.com.ec | NANKERVIS MATEUS RONALD STEVE |
| ACTIVIDADES PROFESIONALES, CIENTÍFICAS Y TÉCNICAS. | PICHINCHA | QUITO | 23332422 | carizaga@vidasana.ec | ARIZAGA PEREZ CARLOS |
| TRANSPORTE Y ALMACENAMIENTO. | PICHINCHA | QUITO | 3340386 | avse_consultores@hotmail.com | CARRERA BONILLA DARIO EDUARDO |
| COMERCIO AL POR MAYOR Y AL POR MENOR; REPARACIÓN DE VEHÍCULOS AUTOMOTORES Y MOTO | PICHINCHA | QUITO | 2559482 | ccaveg@hotmail.com | ERAZO BASTIDAS HECTOR MARCELO |
| ACTIVIDADES PROFESIONALES, CIENTÍFICAS Y TÉCNICAS. | PICHINCHA | QUITO | 2440391 | bravocamino.consultores@gmail.com | BRAVO CORTES LEONARDO PATRICIO |
| SUMINISTRO DE ELECTRICIDAD, GAS, VAPOR Y AIRE ACONDICIONADO. | PICHINCHA | QUITO | 2242802 | | GOMEZ CUELLAR LUZ MARINA |
| ACTIVIDADES PROFESIONALES, CIENTÍFICAS Y TÉCNICAS. | PICHINCHA | QUITO | 2568983 | contabilidad@crece.com.ec | AGUILAR CEVALLOS SANTIAGO RUBEN |
| ACTIVIDADES PROFESIONALES, CIENTÍFICAS Y TÉCNICAS. | PICHINCHA | QUITO | 023201490 | dekorar1800pintores@hotmail.com | ULLAURI MALDONADO PEDRO PABLO |
| COMERCIO AL POR MAYOR Y AL POR MENOR; REPARACIÓN DE VEHÍCULOS AUTOMOTORES Y MOTO | PICHINCHA | QUITO | 022921038 | rnelson@edu-sol.com | NELSON JOHNSON RICHARD KENNETH |
| COMERCIO AL POR MAYOR Y AL POR MENOR; REPARACIÓN DE VEHÍCULOS AUTOMOTORES Y MOTO | PICHINCHA | QUITO | 022277250 | contabilidad@south-logic.com | GUAYASAMIN FABARA GONZALO SEBASTIAN |
| TRANSPORTE Y ALMACENAMIENTO. | PICHINCHA | QUITO | 2602167 | dtlhn@hotmail.com | AGUILERA SEVILLA LUIS GONZALO |
| INFORMACIÓN Y COMUNICACIÓN. | PICHINCHA | QUITO | 2227869 | fcordova@totaltek.com.ec | CORDOVA CHEHAB FRANCISCO JAVIER |
| COMERCIO AL POR MAYOR Y AL POR MENOR; REPARACIÓN DE VEHÍCULOS AUTOMOTORES Y MOTO | PICHINCHA | QUITO | 22238098 | karina@scentflo.com | NARANJO ROBALINO MARIA ALEXANDRA |
| TRANSPORTE Y ALMACENAMIENTO. | PICHINCHA | QUITO | 2550922 | enviosenriquez@andinanet.net | ENRIQUEZ GOMEZ GERMAN ABELARDO |
| OTRAS ACTIVIDADES DE SERVICIOS. | PICHINCHA | QUITO | 023228434 | raltamir90@hotmail.com | PALADINES RODRIGUEZ PEDRO JOSE |
| TRANSPORTE Y ALMACENAMIENTO. | PICHINCHA | QUITO | 022021436 | lfvizcaino@si-logistica.com | VIZCAINO ANDRADE LUIS FELIPE |
| ACTIVIDADES DE SERVICIOS ADMINISTRATIVOS Y DE APOYO. | PICHINCHA | QUITO | 22395406 | vcseguridad2003@yahoo.es | GONZALEZ ROMERO MARCELO IVAN |
| TRANSPORTE Y ALMACENAMIENTO. | PICHINCHA | QUITO | 3203529 | fernandolarrea58@yahoo.com.ar | LARREA ESPINOZA FERNANDO OSWALDO |
| COMERCIO AL POR MAYOR Y AL POR MENOR; REPARACIÓN DE VEHÍCULOS AUTOMOTORES Y MOTO | PICHINCHA | QUITO | 2446656 | contabilidad@santillana.com.ec | LARIA QUINCOCES JAVIER |
| CONSTRUCCIÓN. | PICHINCHA | QUITO | 022266352 | lvcontabilidad@yahoo.com | GRIJALVA VALENCIA SANDRA BEATRIZ |
| TRANSPORTE Y ALMACENAMIENTO. | PICHINCHA | QUITO | 022870515 | gabrielgachet@hotmail.com | GACHET ABRIL GABRIEL WLADIMIRO |
| INDUSTRIAS MANUFACTURERAS. | PICHINCHA | QUITO | 2823374 | ximenaarom@hotmail.com | SIGCHO GONZALEZ SALOMON DE JESUS |

| | | | | | |
|--|-----------|-------|-----------|--|--|
| ACTIVIDADES DE SERVICIOS ADMINISTRATIVOS Y DE APOYO. | PICHINCHA | QUITO | 022565465 | eai@volcanoclimbing.com | CUNALATA DONOZO MANUEL RAMIRO |
| ACTIVIDADES PROFESIONALES, CIENTÍFICAS Y TÉCNICAS. | PICHINCHA | QUITO | 2467207 | asuport@uio.satnet.net | TOLEDO PADILLA EDMUNDO RENE |
| INFORMACIÓN Y COMUNICACIÓN. | PICHINCHA | QUITO | 2446656 | | LARIA QUINCOCES JAVIER |
| COMERCIO AL POR MAYOR Y AL POR MENOR; REPARACIÓN DE VEHÍCULOS AUTOMOTORES Y MOTO | PICHINCHA | QUITO | 2484253 | rosa.elizabeth-sa@hotmail.com | MARMOL LUQUE RAUL ALEJANDRO |
| ACTIVIDADES DE SERVICIOS ADMINISTRATIVOS Y DE APOYO. | PICHINCHA | QUITO | 2291199 | lavamavi@andinanet.net | NARVAEZ VILLAVICENCIO DARWIN PATRICIO |
| ACTIVIDADES PROFESIONALES, CIENTÍFICAS Y TÉCNICAS. | PICHINCHA | QUITO | 3333124 | rsantamaria@santamaria-asociados.com | SANTAMARIA CORAL RABINDRANAT FABRICIO |
| TRANSPORTE Y ALMACENAMIENTO. | PICHINCHA | QUITO | 2600499 | transtoapanta@hotmail.com | TOAPANTA URQUANGO ULVIO ALCIVAR |
| AGRICULTURA, GANADERÍA, SILVICULTURA Y PESCA. | PICHINCHA | QUITO | 2485500 | cmunoz@grupooro.com.ec | MUÑOZ AGUINAGA CESAR ANIBAL |
| COMERCIO AL POR MAYOR Y AL POR MENOR; REPARACIÓN DE VEHÍCULOS AUTOMOTORES Y MOTO | PICHINCHA | QUITO | 022455522 | milestone@milestone.com.ec | RHONIGUEZ RAMIREZ PABLO MANUEL |
| ACTIVIDADES PROFESIONALES, CIENTÍFICAS Y TÉCNICAS. | PICHINCHA | QUITO | 2557808 | alfonsohorhon@yahoo.com | RODRI SALAZAR LUIS ALFONSO |
| ACTIVIDADES DE ALOJAMIENTO Y DE SERVICIO DE COMIDAS. | PICHINCHA | QUITO | 2454238 | sschmidt@sdrlawyers.com | EZEIBE NGOZI IMMACULATA |
| ACTIVIDADES PROFESIONALES, CIENTÍFICAS Y TÉCNICAS. | PICHINCHA | QUITO | 022350836 | javiertapia@aguirreyasociados.ec | BRAZZERO RUEDA JUAN CARLOS |
| ACTIVIDADES DE ALOJAMIENTO Y DE SERVICIO DE COMIDAS. | PICHINCHA | QUITO | 2505246 | ecbonaventure@yahoo.com | MORA SALGUERO MAURICIO OSWALDO |
| INFORMACIÓN Y COMUNICACIÓN. | PICHINCHA | QUITO | 3441297 | jose.morocho@mrconsulting-ec.com | MOROCHO CALERO JOSE WILSON |
| ACTIVIDADES DE SERVICIOS ADMINISTRATIVOS Y DE APOYO. | PICHINCHA | QUITO | 2543718 | janninetraavel@hotmail.com | ESPARZA NOVOA JANNINE PAOLA |
| CONSTRUCCIÓN. | PICHINCHA | QUITO | 2564483 | redins@andinanet.net | PINOS ZAVALA MARCO |
| COMERCIO AL POR MAYOR Y AL POR MENOR; REPARACIÓN DE VEHÍCULOS AUTOMOTORES Y MOTO | PICHINCHA | QUITO | 2445866 | liliana5@hotmail.com | TIPANLUIA CASTELLANO FREDDY ORLANDO |
| TRANSPORTE Y ALMACENAMIENTO. | PICHINCHA | QUITO | 2865330 | busservice@yahoo.com | MEJIA CARDENAS MARCO ANTONIO |
| ACTIVIDADES PROFESIONALES, CIENTÍFICAS Y TÉCNICAS. | PICHINCHA | QUITO | 022802645 | nativcorrgrand@hotmail.com | VERANO MANRIQUE CARLOS ALEJANDRO |
| SUMINISTRO DE ELECTRICIDAD, GAS, VAPOR Y AIRE ACONDICIONADO. | PICHINCHA | QUITO | 022648004 | toqui38@yahoo.com | LLUMIGUSIN DUCHI LUIS FERNANDO |
| ACTIVIDADES PROFESIONALES, CIENTÍFICAS Y TÉCNICAS. | PICHINCHA | QUITO | 2348678 | administracion@hospitalveterinariolucky. | GONZALEZ MERA LUIS OLIVERIO |
| ACTIVIDADES DE ALOJAMIENTO Y DE SERVICIO DE COMIDAS. | PICHINCHA | QUITO | 062908826 | info@hpublloviejo.com.ec | ALBUJA LARCO BYRON XAVIER |
| ACTIVIDADES PROFESIONALES, CIENTÍFICAS Y TÉCNICAS. | PICHINCHA | QUITO | 095000329 | rgallegos@rnw.com.ec | GALLEGOS OLEAS ROCIO IRAIDA |
| COMERCIO AL POR MAYOR Y AL POR MENOR; REPARACIÓN DE VEHÍCULOS AUTOMOTORES Y MOTO | PICHINCHA | QUITO | 3319812 | villagomez250@hotmail.com | VILLAGOMEZ YEPEZ CRISTHIAN ENRIQUE |
| INFORMACIÓN Y COMUNICACIÓN. | PICHINCHA | QUITO | 022557691 | info@logicstudio.net | SANCHEZ GORDON EDGAR EDUARDO |
| INDUSTRIAS MANUFACTURERAS. | PICHINCHA | QUITO | 2800654 | contabilidadcocinter@yahoo.com | RON MUÑOZ JAIRO IVAN |
| COMERCIO AL POR MAYOR Y AL POR MENOR; REPARACIÓN DE VEHÍCULOS AUTOMOTORES Y MOTO | PICHINCHA | QUITO | 22260687 | jenie_melo@yahoo.com | MOREIRA FAJARDO CORNELIO ANTONIO |
| ENSEÑANZA. | PICHINCHA | QUITO | 022901776 | gpra.uctd@gmail.com | MORENO OLEAS LUIS EDGAR RICARDO |
| ACTIVIDADES DE SERVICIOS ADMINISTRATIVOS Y DE APOYO. | PICHINCHA | QUITO | 2909889 | robalinorseg@andinanet.net | ROBALINO CAZORLA MARIO TOBIAS |
| COMERCIO AL POR MAYOR Y AL POR MENOR; REPARACIÓN DE VEHÍCULOS AUTOMOTORES Y MOTO | PICHINCHA | QUITO | 022799940 | contabilidad@navarrologistic.com | NAVARRO RAMON REYNALDO PATRICIO |
| ACTIVIDADES DE SERVICIOS ADMINISTRATIVOS Y DE APOYO. | PICHINCHA | QUITO | 022502361 | tsp@hotmail.com | MORILLO CORRAL RUBI KATERINE |
| ACTIVIDADES PROFESIONALES, CIENTÍFICAS Y TÉCNICAS. | PICHINCHA | QUITO | 2435897 | subgerencia@moralesyasociados.com.ec | ESPINOSA WILCHES RUTH EULALIA |
| COMERCIO AL POR MAYOR Y AL POR MENOR; REPARACIÓN DE VEHÍCULOS AUTOMOTORES Y MOTO | PICHINCHA | QUITO | 022261543 | s.ruiz@heelecuaador.com | RUIZ DONOSO PABLO SEBASTIAN |
| TRANSPORTE Y ALMACENAMIENTO. | PICHINCHA | QUITO | 2273166 | contabilidad@saftec.com.ec | LASO REYES RONALD FERNANDO |
| TRANSPORTE Y ALMACENAMIENTO. | PICHINCHA | QUITO | 2912084 | lenacj@latinmail.com | IZA CASTRO JAIME |
| INFORMACIÓN Y COMUNICACIÓN. | PICHINCHA | QUITO | 2657943 | bdiaz1307@hotmail.com | VINCES ZAMBRANO DOLORES MONSERRATE |
| ACTIVIDADES INMOBILIARIAS. | PICHINCHA | QUITO | 022446892 | servicioscontables.ta@gmail.com | ARELLANO TOMASELLI JOSE ANTONIO |
| ACTIVIDADES DE SERVICIOS ADMINISTRATIVOS Y DE APOYO. | PICHINCHA | QUITO | 022869400 | info@aventurecuador.com | AVILA SANTAMARIA RAFAEL ALBERTO |
| INFORMACIÓN Y COMUNICACIÓN. | PICHINCHA | QUITO | 02226372 | info@intersa.ec | HUERTAS QUSHPE WILLIAM RAFAEL |
| COMERCIO AL POR MAYOR Y AL POR MENOR; REPARACIÓN DE VEHÍCULOS AUTOMOTORES Y MOTO | PICHINCHA | QUITO | 3216599 | rubenl@lanproec.com | LANDAZURI RODRIGUEZ EDUARDO RUBEN ELOY |
| COMERCIO AL POR MAYOR Y AL POR MENOR; REPARACIÓN DE VEHÍCULOS AUTOMOTORES Y MOTO | PICHINCHA | QUITO | 3319460 | optronic@uio.satnet.net | GUARDERAS JIJON MARCELO PATRICIO |
| ACTIVIDADES DE SERVICIOS ADMINISTRATIVOS Y DE APOYO. | PICHINCHA | QUITO | 022454784 | jorgesory@hotmail.com | ROBALINO YEPEZ ENZO GUSTAVO |
| ACTIVIDADES PROFESIONALES, CIENTÍFICAS Y TÉCNICAS. | PICHINCHA | QUITO | 02288047 | castric@hotmail.com | CASTRILLON TORO MARIA CRISTINA |
| COMERCIO AL POR MAYOR Y AL POR MENOR; REPARACIÓN DE VEHÍCULOS AUTOMOTORES Y MOTO | PICHINCHA | QUITO | 2221501 | Soloforsall@hotmail.com | GOMEZ TORRES FERNANDO MARCELO |
| COMERCIO AL POR MAYOR Y AL POR MENOR; REPARACIÓN DE VEHÍCULOS AUTOMOTORES Y MOTO | PICHINCHA | QUITO | 022944900 | jmancheno@zortek.net | CERQUERA CASTAÑO NOHORA CECILIA |
| COMERCIO AL POR MAYOR Y AL POR MENOR; REPARACIÓN DE VEHÍCULOS AUTOMOTORES Y MOTO | PICHINCHA | QUITO | 022228714 | info@mamcorp1.com | ALMEIDA SALAZAR JIMMY MAURICIO |
| COMERCIO AL POR MAYOR Y AL POR MENOR; REPARACIÓN DE VEHÍCULOS AUTOMOTORES Y MOTO | PICHINCHA | QUITO | 023693445 | harcar93@hotmail.com | CASTRO ROBINZON YUL HARRY |
| ACTIVIDADES PROFESIONALES, CIENTÍFICAS Y TÉCNICAS. | PICHINCHA | QUITO | 022895144 | jorgefigueroa2009@hotmail.com | CACERES MONTALVO CARLOS SANTIAGO |
| CONSTRUCCIÓN. | PICHINCHA | QUITO | 2220868 | construedesign@gmail.com | RIOS PEJO ROLANDO BISMAR |
| AGRICULTURA, GANADERÍA, SILVICULTURA Y PESCA. | PICHINCHA | QUITO | 2433176 | jaimevillacres@hotmail.com | VILLACRES HERRERA JAIME PATRICIO |
| INDUSTRIAS MANUFACTURERAS. | PICHINCHA | QUITO | 022892794 | myendara@hotmail.com | ENDARA PRIETO MYRIAN DE LOURDES |
| ACTIVIDADES PROFESIONALES, CIENTÍFICAS Y TÉCNICAS. | PICHINCHA | QUITO | 022247687 | jorgefigueroa2009@hotmail.com | MAGALHAES PEDROSA ERIKA |
| COMERCIO AL POR MAYOR Y AL POR MENOR; REPARACIÓN DE VEHÍCULOS AUTOMOTORES Y MOTO | PICHINCHA | QUITO | 022396827 | fenunez@interactive.net.ec | CASTELLANOS RODRIGUEZ KATYA CONSUELO |
| ACTIVIDADES DE SERVICIOS ADMINISTRATIVOS Y DE APOYO. | PICHINCHA | QUITO | 6007551 | jizurieta2@grupovipsecuaador.com | VALDEZ CARVALLO PABLO ANTONIO |
| INDUSTRIAS MANUFACTURERAS. | PICHINCHA | QUITO | 2422171 | rcf@andinanet.net | CARRILLO FALCON RAUL POMPEYO |
| INDUSTRIAS MANUFACTURERAS. | PICHINCHA | QUITO | 2802120 | contabilidad@codiempaques.ec | SAEZ REES MARIA CAROLA |
| TRANSPORTE Y ALMACENAMIENTO. | PICHINCHA | QUITO | 2809100 | kattylu94@hotmail.com | PALIZ RUIZ PEDRO POLIVIO |
| COMERCIO AL POR MAYOR Y AL POR MENOR; REPARACIÓN DE VEHÍCULOS AUTOMOTORES Y MOTO | PICHINCHA | QUITO | 023202533 | daltron2007@yahoo.com | GUEVARA MERA MARCO PATRICIO |
| ACTIVIDADES PROFESIONALES, CIENTÍFICAS Y TÉCNICAS. | PICHINCHA | QUITO | 022556169 | jgalarza@edvirtual.com | GALARZA SALAZAR JEANNETH LILIANA |
| ENSEÑANZA. | PICHINCHA | QUITO | 232839 | daryligh25@yahoo.com | VALVERDE TERAN CLEVER ALBERTO |
| COMERCIO AL POR MAYOR Y AL POR MENOR; REPARACIÓN DE VEHÍCULOS AUTOMOTORES Y MOTO | PICHINCHA | QUITO | 022279100 | dibandl@hotmail.com | BANDA CORNEJO BLADIMIR RODRIGO |
| INFORMACIÓN Y COMUNICACIÓN. | PICHINCHA | QUITO | 026046461 | aleon@dinama.com | LEON MUIRRAGUI ALVARO PATRICIO JOSE |
| TRANSPORTE Y ALMACENAMIENTO. | PICHINCHA | QUITO | 023360430 | diegothomsocialtda@hotmail.com | CLARK ESPINOZA DANIEL AUGUSTO |

| | | | | | | |
|---|-----------|-------|-------------------|-----------|---------------------------------------|--|
| INFORMACIÓN Y COMUNICACIÓN. | PICHINCHA | QUITO | LA CONCEPCIÓN | 022591640 | damarispalomino@hotmail.com | LOAIZA CARDENAS OSCAR ANDRES |
| ACTIVIDADES PROFESIONALES, CIENTÍFICAS Y TÉCNICAS. | PICHINCHA | QUITO | EL BATAN | 023530468 | veronica.salvador@inventiva.ec | SALVADOR LOZA VERONICA JOCELYN |
| OTRAS ACTIVIDADES DE SERVICIOS. | PICHINCHA | QUITO | JIPIJAPA | 2922490 | sandra_contabilidad@refilter.com | ALVAREZ NARANJO ESTEBAN PATRICIO |
| TRANSPORTE Y ALMACENAMIENTO. | PICHINCHA | QUITO | | 022043795 | tutreras@worldwideshipping.com | UTRERAS MONTEROS FAUSTO FERNANDO |
| INFORMACIÓN Y COMUNICACIÓN. | PICHINCHA | QUITO | SANTA PRISCA | 22550412 | dvizcaino@sdlawyers.com | DAVIS RIERA SERGIO |
| ACTIVIDADES PROFESIONALES, CIENTÍFICAS Y TÉCNICAS. | PICHINCHA | QUITO | CUMBAYÁ | 022892746 | blancaalmeida@andinanet.net | VALDIVIESO GANGOTENA JORGE EMILIO |
| ACTIVIDADES DE SERVICIOS ADMINISTRATIVOS Y DE APOYO. | PICHINCHA | QUITO | | 2561223 | fmena67@hotmail.com | ORTIZ DE LA TORRE ANA GABRIELA |
| ACTIVIDADES DE SERVICIOS ADMINISTRATIVOS Y DE APOYO. | PICHINCHA | QUITO | | 2561223 | fmena67@hotmail.com | VELASQUEZ TRUJILLO VERONICA SOFIA |
| TRANSPORTE Y ALMACENAMIENTO. | PICHINCHA | QUITO | | 2394755 | cotuolmsa@hotmail.com | ALARCON BENALCAZAR PABLO HERNAN |
| CONSTRUCCIÓN. | PICHINCHA | QUITO | | 2244189 | croberto_mg@yahoo.com | BURGOS NEACATO STEVE LECH |
| ACTIVIDADES DE ATENCIÓN DE LA SALUD HUMANA Y DE ASISTENCIA SOCIAL. | PICHINCHA | QUITO | | 022528282 | fercapelo@live.com | VASQUEZ MARTINEZ ISMAEL |
| ACTIVIDADES DE ATENCIÓN DE LA SALUD HUMANA Y DE ASISTENCIA SOCIAL. | PICHINCHA | QUITO | | 2896369 | anita.suquillo@global-dental.net | SUQUILLO ARMAS ANA CECILIA |
| COMERCIO AL POR MAYOR Y AL POR MENOR; REPARACIÓN DE VEHÍCULOS AUTOMOTORES Y MOTO | PICHINCHA | QUITO | | 2522950 | mvalle35@hotmail.com | PAEZ AYALA MARIA LORENA |
| INDUSTRIAS MANUFACTURERAS. | PICHINCHA | QUITO | | 2920121 | felpubli@hotmail.com | AVILA LOPEZ MARIA FERNANDA |
| ACTIVIDADES DE ATENCIÓN DE LA SALUD HUMANA Y DE ASISTENCIA SOCIAL. | PICHINCHA | QUITO | | 022536510 | orthoclean@andinanet.net | NAVAS PEREZ NANCY ELIZABETH |
| ACTIVIDADES DE SERVICIOS ADMINISTRATIVOS Y DE APOYO. | PICHINCHA | QUITO | | 26012458 | info@transurva.com | URGILES CARRION JULIO KLEBER |
| COMERCIO AL POR MAYOR Y AL POR MENOR; REPARACIÓN DE VEHÍCULOS AUTOMOTORES Y MOTO | PICHINCHA | QUITO | | 2446587 | alejandro@fexport.com | CEVALLOS VELASTEGUI ELENA MONICA LUCIA |
| ACTIVIDADES INMOBILIARIAS. | PICHINCHA | QUITO | | 022450011 | info@fintender.com.ec | GUZMAN MOSQUERA PEDRO GUILLERMO |
| COMERCIO AL POR MAYOR Y AL POR MENOR; REPARACIÓN DE VEHÍCULOS AUTOMOTORES Y MOTO | PICHINCHA | QUITO | CONOCOTO | 022798125 | bemaldonadoe@hotmail.com | RIOFRIO GARZON PEDRO ROBERTO |
| INDUSTRIAS MANUFACTURERAS. | PICHINCHA | QUITO | BELISARIO QUEVEDO | 023210788 | consuelochacon@hotmail.com | CHACON REYES CONSUELO ELIZABETH |
| TRANSPORTE Y ALMACENAMIENTO. | PICHINCHA | QUITO | | 3455008 | alborada_cia_trans@yahoo.com | VACA MOSQUERA OSCAR MARCELO |
| ARTES, ENTRETENIMIENTO Y RECREACIÓN. | PICHINCHA | QUITO | LA CONCEPCIÓN | 023350025 | info@labombonerita.com.ec | GRANJA LONDOÑO JOSE NICOLAS |
| AGRICULTURA, GANADERÍA, SILVICULTURA Y PESCA. | PICHINCHA | QUITO | | 2673998 | tanlahua@cablemodem.com.ec | HALLO GRANJA ANIBAL AUGUSTO |
| INDUSTRIAS MANUFACTURERAS. | PICHINCHA | QUITO | CARCELÉN | 6044581 | javiertapia@aguirreyasociados.ec | TAMARIZ VASQUEZ RENSO ABELARDO |
| INFORMACIÓN Y COMUNICACIÓN. | PICHINCHA | QUITO | SANTA PRISCA | 022252687 | bgdgerencia@guevaraduran.com | RUBIO ORTIZ JAVIER MAURICIO |
| COMERCIO AL POR MAYOR Y AL POR MENOR; REPARACIÓN DE VEHÍCULOS AUTOMOTORES Y MOTO | PICHINCHA | QUITO | | 2430060 | mwillamarc@gmail.com | VILLAMAR CEDEÑO MARIA DEL CARMEN |
| CONSTRUCCIÓN. | PICHINCHA | QUITO | COTOCOLLAO | 022594745 | lorena.shuguli@cdmecuador.com | MUÑOZ VELOZ CRSITIAN DARWIN |
| ENSEÑANZA. | PICHINCHA | QUITO | | 022225505 | camposcumanda@importadoramayorga.com | MAYORGA CARLOS ANTONIO |
| ACTIVIDADES PROFESIONALES, CIENTÍFICAS Y TÉCNICAS. | PICHINCHA | QUITO | COTOCOLLAO | 2499301 | andy_coba@hotmail.com | ROLDAN VELA WILMA BEATRIZ |
| ACTIVIDADES FINANCIERAS Y DE SEGUROS. | PICHINCHA | QUITO | | 2542051 | fzambbrano_luque@hotmail.com | ZAMBRANO LUQUE FRANK EDUARDO |
| INDUSTRIAS MANUFACTURERAS. | PICHINCHA | QUITO | | 2814212 | info@electronamodular.com | LATORRE SAA RUBEN PATRICIO |
| INFORMACIÓN Y COMUNICACIÓN. | PICHINCHA | QUITO | CHILLOGALLO | 022625547 | info@systemdim.com.ec | PARCO HERRERA EDGAR BAUDILIO |
| INFORMACIÓN Y COMUNICACIÓN. | PICHINCHA | QUITO | | 3332605 | | TERAN MAYORGA FREDDY PAUL |
| ACTIVIDADES PROFESIONALES, CIENTÍFICAS Y TÉCNICAS. | PICHINCHA | QUITO | IÑAQUITO | 023971800 | Viviana.Vergara@cotecna.com.ec | VELA HOLGUIN FERNANDO CRISTOBAL |
| COMERCIO AL POR MAYOR Y AL POR MENOR; REPARACIÓN DE VEHÍCULOS AUTOMOTORES Y MOTO | PICHINCHA | QUITO | | 2900762 | carmahoba@gmail.com | EHEVERRIA CUEVA RICARDO ALEJANDRO |
| ACTIVIDADES PROFESIONALES, CIENTÍFICAS Y TÉCNICAS. | PICHINCHA | QUITO | | 022221719 | ana.darquea@dbrag.com | DARQUEA SOSA ANA MARIA |
| ACTIVIDADES INMOBILIARIAS. | PICHINCHA | QUITO | | 3360799 | juanita_vizuetee@hotmail.com | GORDON MORALES GUSTAVO GUILLERMO |
| INFORMACIÓN Y COMUNICACIÓN. | PICHINCHA | QUITO | | 3214922 | semiglia500@hotmail.com | CARRIEL MENDEZ XAVIER ORLANDO |
| COMERCIO AL POR MAYOR Y AL POR MENOR; REPARACIÓN DE VEHÍCULOS AUTOMOTORES Y MOTO | PICHINCHA | QUITO | | 022465165 | karcede@hotmail.com | SACOTO ZAMBRANO STALIN RENE |
| INDUSTRIAS MANUFACTURERAS. | PICHINCHA | QUITO | | 2830707 | cnmoralitos@yahoo.com | ENCALADA GUERRERO BETTY ESPERANZA |
| COMERCIO AL POR MAYOR Y AL POR MENOR; REPARACIÓN DE VEHÍCULOS AUTOMOTORES Y MOTO | PICHINCHA | QUITO | | 2671404 | ytixe@reparti.com.ec | HOLGUIN PAREDES JORGE HUMBERTO |
| CONSTRUCCIÓN. | PICHINCHA | QUITO | | 2075200 | adrianieli123@hotmail.com | QUIZHPI HUASCO LUIS RAMON |
| COMERCIO AL POR MAYOR Y AL POR MENOR; REPARACIÓN DE VEHÍCULOS AUTOMOTORES Y MOTO | PICHINCHA | QUITO | SAN JUAN | 2549284 | contador@foxprint.com.ec | FERRARIO RODRIGUEZ RAINERIO |
| ACTIVIDADES FINANCIERAS Y DE SEGUROS. | PICHINCHA | QUITO | | 099726906 | S.Garcia@TheGrowthCoach.com | GARCIA TABOADA SANTIAGO OSCAR |
| TRANSPORTE Y ALMACENAMIENTO. | PICHINCHA | QUITO | SANTA PRISCA | 032421852 | rocion@vopel.com.ec | VALLEJO VINUEZA BYRON JOSE |
| ACTIVIDADES PROFESIONALES, CIENTÍFICAS Y TÉCNICAS. | PICHINCHA | QUITO | | 3454303 | silvitalucia@hotmail.com | JARAMILLO VARELA WASHINGTON DAVID |
| OTRAS ACTIVIDADES DE SERVICIOS. | PICHINCHA | QUITO | SANTA PRISCA | 023200506 | jigr@tv-cable.net.ec | GUERRA ROMAN JORGE IVAN |
| DISTRIBUCIÓN DE AGUA; ALCANTARILLADO, GESTIÓN DE DESECHOS Y ACTIVIDADES DE SANEAMIENT | PICHINCHA | QUITO | | 2224747 | info@fuirciclado.com | HIRAKAWA TAKASHI |
| ARTES, ENTRETENIMIENTO Y RECREACIÓN. | PICHINCHA | QUITO | | 2545212 | contabilidad@sportime.com.ec | ARELLANO GRANIZO MARIA LUZ |
| COMERCIO AL POR MAYOR Y AL POR MENOR; REPARACIÓN DE VEHÍCULOS AUTOMOTORES Y MOTO | PICHINCHA | QUITO | ALANGASÍ | 2864733 | avelina_vinueza@hotmail.com | VARELA CAMPOS LOLA PATRICIA |
| INDUSTRIAS MANUFACTURERAS. | PICHINCHA | QUITO | EL BATAN | 2245434 | dipi_pillaga_1987@hotmail.com | FREIRE RUEDA LOIRE LENIN |
| TRANSPORTE Y ALMACENAMIENTO. | PICHINCHA | QUITO | | 023008744 | ciatmertababela@hotmail.com | CONDE LLAMATUMBI EUSEBIO |
| COMERCIO AL POR MAYOR Y AL POR MENOR; REPARACIÓN DE VEHÍCULOS AUTOMOTORES Y MOTO | PICHINCHA | QUITO | | 3260925 | juanpa_lopez@yahoo.com | LOPEZ PROAÑO JUAN PABLO |
| ACTIVIDADES INMOBILIARIAS. | PICHINCHA | QUITO | BELISARIO QUEVEDO | 2546607 | disarbeits@gmail.com | LARA ARCE RAUL MARCELO |
| ACTIVIDADES DE SERVICIOS ADMINISTRATIVOS Y DE APOYO. | PICHINCHA | QUITO | MARISCAL SUCRE | 2908598 | seguridadprivada@fisseg.ec | GARCIA BONILLA SEGUNDO HERNAN |
| ACTIVIDADES PROFESIONALES, CIENTÍFICAS Y TÉCNICAS. | PICHINCHA | QUITO | | 5102030 | gerencia@capasicorp.com | CANDO GARZON JANNETH PAULINA |
| INFORMACIÓN Y COMUNICACIÓN. | PICHINCHA | QUITO | | 2439837 | alvaro@laradillonasociados.com | MORENO ASTUDILLO RUTH CECILIA |
| AGRICULTURA, GANADERÍA, SILVICULTURA Y PESCA. | PICHINCHA | QUITO | | 022257176 | palnoga@yahoo.es | NOBOA GARCIA ALFREDO PAUL |
| INFORMACIÓN Y COMUNICACIÓN. | PICHINCHA | QUITO | | 2406262 | dgarcia@sic-co.com | JAMI JAMI CLAUDIA AMALIA |
| ACTIVIDADES PROFESIONALES, CIENTÍFICAS Y TÉCNICAS. | PICHINCHA | QUITO | | 023201060 | scifuentes@impuestosycontabilidad.com | GARCIA ESPIN NANCY CARMEN |
| ACTIVIDADES INMOBILIARIAS. | PICHINCHA | QUITO | COTOCOLLAO | 2485519 | mcheca@riantex.ec | CHECA NICOLALDE MARIO RICARDO |
| OTRAS ACTIVIDADES DE SERVICIOS. | PICHINCHA | QUITO | | 2403396 | | MORA ZHUNIO MARTHA PILAR |
| COMERCIO AL POR MAYOR Y AL POR MENOR; REPARACIÓN DE VEHÍCULOS AUTOMOTORES Y MOTO | PICHINCHA | QUITO | | 26034213 | gerencia@meatpro-sa.com | MERIZALDE DAVILA NEPTALI FRANCO |

| | | | | | | |
|---|-----------|-------|---------------------|-----------|--------------------------------------|--|
| COMERCIO AL POR MAYOR Y AL POR MENOR; REPARACIÓN DE VEHÍCULOS AUTOMOTORES Y MOTOR | PICHINCHA | QUITO | | 022566016 | medicalogistic@hotmail.com | PABON VALENCIA CAMPO ELIAS |
| ACTIVIDADES DE SERVICIOS ADMINISTRATIVOS Y DE APOYO. | PICHINCHA | QUITO | QUITUMBE | 02738220 | verolimpiacialtda@hotmail.com | MOREJON GUIZADO LEONARDO WILFRIDO |
| ACTIVIDADES PROFESIONALES, CIENTÍFICAS Y TÉCNICAS. | PICHINCHA | QUITO | | 6035167 | jguevara@viewdesign.com.ec | GUEVARA DUARTE JUAN FRANCISCO |
| INDUSTRIAS MANUFACTURERAS. | PICHINCHA | QUITO | | 2461686 | byron.aldas@precision3.com | ALDAS MORAN BYRON ESTUARDO |
| COMERCIO AL POR MAYOR Y AL POR MENOR; REPARACIÓN DE VEHÍCULOS AUTOMOTORES Y MOTOR | PICHINCHA | QUITO | | 2806222 | instrupetrol@gmail.com | RAMOS GUEVARA DIEGO JAVIER |
| ACTIVIDADES PROFESIONALES, CIENTÍFICAS Y TÉCNICAS. | PICHINCHA | QUITO | | 2564061 | jcastro_cont@yahoo.com | CASTRO SANCHEZ JUAN FRANCISCO |
| TRANSPORTE Y ALMACENAMIENTO. | PICHINCHA | QUITO | | 2260494 | corella55@yahoo.es | ESTRADA ERAZO BYRON GEOVANY |
| ACTIVIDADES PROFESIONALES, CIENTÍFICAS Y TÉCNICAS. | PICHINCHA | QUITO | | 2260091 | capitalbussiness@hotmail.com | PAZMINO YANEZ MONICA PATRICIA |
| INDUSTRIAS MANUFACTURERAS. | PICHINCHA | QUITO | | 2993100 | paulina.pilicita@zermat.com.ec | TINAJERO OLIVA ROLANDO XAVIER |
| ACTIVIDADES PROFESIONALES, CIENTÍFICAS Y TÉCNICAS. | PICHINCHA | QUITO | | 2893539 | | VASQUEZ GUERRERO ROLANDO ERNESTO |
| ACTIVIDADES DE ALOJAMIENTO Y DE SERVICIO DE COMIDAS. | PICHINCHA | QUITO | | 026042427 | info@golatinamerica.org | HOHENLEITNER RIVAS MANFRED DANNIEL |
| CONSTRUCCIÓN. | PICHINCHA | QUITO | | 2900684 | rociflow_36@yahoo.com | VALLEJO MONTERO EDISON FERNANDO |
| COMERCIO AL POR MAYOR Y AL POR MENOR; REPARACIÓN DE VEHÍCULOS AUTOMOTORES Y MOTOR | PICHINCHA | QUITO | | 084498897 | conde_rita@hotmail.com | CONDE CHALAN RITA DEL CISNE |
| CONSTRUCCIÓN. | PICHINCHA | QUITO | | 2922863 | epqq1@hotmail.com | CEDEÑO INTRIAGO CECILIA LEONOR |
| INFORMACIÓN Y COMUNICACIÓN. | PICHINCHA | QUITO | TUMBACO | 2370588 | cvelasquez@bocadvisors.com | VELASQUEZ ZAMBRANO CELIA DE LOS ANGELES |
| COMERCIO AL POR MAYOR Y AL POR MENOR; REPARACIÓN DE VEHÍCULOS AUTOMOTORES Y MOTOR | PICHINCHA | QUITO | | 087662425 | | MORELL MORELL ADELTO |
| ACTIVIDADES DE SERVICIOS ADMINISTRATIVOS Y DE APOYO. | PICHINCHA | QUITO | | 092598927 | guillermo.granja@dhperts.com | GRANJA FIGUEROA GUILLERMO EFRAIN |
| COMERCIO AL POR MAYOR Y AL POR MENOR; REPARACIÓN DE VEHÍCULOS AUTOMOTORES Y MOTOR | PICHINCHA | QUITO | | 022248975 | paulinacasares@hotmail.com | CASARES ZURITA PAULINA DE LOS ANGELES |
| INFORMACIÓN Y COMUNICACIÓN. | PICHINCHA | QUITO | EL BATAN | 022565662 | contabilidad@audrealtec.com | ENRIQUEZ DUQUE ANA LUCIA |
| ACTIVIDADES DE SERVICIOS ADMINISTRATIVOS Y DE APOYO. | PICHINCHA | QUITO | | 2441366 | dlopez@ctviajes.com | LOPEZ YANEZ DIEGO FRANCISCO |
| CONSTRUCCIÓN. | PICHINCHA | QUITO | | 2549049 | jxfreirem@hotmail.com | FLORES HUIRACOCOA SARA RAQUEL |
| COMERCIO AL POR MAYOR Y AL POR MENOR; REPARACIÓN DE VEHÍCULOS AUTOMOTORES Y MOTOR | PICHINCHA | QUITO | | 2505446 | biomassaje@hotmail.com | PINZON CORTES CLARA INES |
| COMERCIO AL POR MAYOR Y AL POR MENOR; REPARACIÓN DE VEHÍCULOS AUTOMOTORES Y MOTOR | PICHINCHA | QUITO | | 2234383 | gerencia@mondicopia.com | VALENZUELA CORNEJO CRISTOBAL WENCESLAO |
| AGRICULTURA, GANADERÍA, SILVICULTURA Y PESCA. | PICHINCHA | QUITO | | 026044239 | abdulla_azizov@mail.ruv | AZIZOV ABDULLA |
| ACTIVIDADES PROFESIONALES, CIENTÍFICAS Y TÉCNICAS. | PICHINCHA | QUITO | | 3227518 | caroarellano@yahoo.com | ARELLANO PONCE CAROLINA |
| COMERCIO AL POR MAYOR Y AL POR MENOR; REPARACIÓN DE VEHÍCULOS AUTOMOTORES Y MOTOR | PICHINCHA | QUITO | CHIMBACALLE | 2649199 | miyatosh11@hotmail.com | CAIZAPANTA JARA FREDY HERNAN |
| CONSTRUCCIÓN. | PICHINCHA | QUITO | RUMIPAMBA | 3317206 | bmadera@eco-arquitectos.com | CASTRO ORBE EDUARDO GILBERTO |
| ACTIVIDADES DE ALOJAMIENTO Y DE SERVICIO DE COMIDAS. | PICHINCHA | QUITO | | 084504098 | | PUENTE REYES ANGEL ALFONSO |
| INDUSTRIAS MANUFACTURERAS. | PICHINCHA | QUITO | | 2460794 | | ABOUJOKH SUAREZ JOL JAMEL |
| COMERCIO AL POR MAYOR Y AL POR MENOR; REPARACIÓN DE VEHÍCULOS AUTOMOTORES Y MOTOR | PICHINCHA | QUITO | | 3333422 | josephsemaan@textimoda.com | PUENTE BURBANO MARLON EDUARDO |
| TRANSPORTE Y ALMACENAMIENTO. | PICHINCHA | QUITO | ITCHIMBIA | 2580367 | bdiaz1307@hotmail.com | CACERES SALTOS JOSE RAFAEL |
| COMERCIO AL POR MAYOR Y AL POR MENOR; REPARACIÓN DE VEHÍCULOS AUTOMOTORES Y MOTOR | PICHINCHA | QUITO | | 2484978 | | MENA TAPIA PABLO VINICIO |
| ACTIVIDADES DE ALOJAMIENTO Y DE SERVICIO DE COMIDAS. | PICHINCHA | QUITO | | 022448328 | contabilidad@pizzeriaelhornero.com | DEGETAU HOF MICHAEL FRANCO |
| ACTIVIDADES PROFESIONALES, CIENTÍFICAS Y TÉCNICAS. | PICHINCHA | QUITO | CHAUPICRUZ | 2264161 | abb_consultores@hotmail.com | BUENDIA BICAND ALBERTO DOMINGO |
| ACTIVIDADES DE ATENCIÓN DE LA SALUD HUMANA Y DE ASISTENCIA SOCIAL. | PICHINCHA | QUITO | | 3319916 | cristobal@arellano.ec | ARELLANO DAVALOS ARSENIO CRISTOBAL |
| COMERCIO AL POR MAYOR Y AL POR MENOR; REPARACIÓN DE VEHÍCULOS AUTOMOTORES Y MOTOR | PICHINCHA | QUITO | CENTRO HISTÓRICO | 2281701 | maritemega@hotmail.com | ESPINOSA VALENCIA MARIA TERESA |
| ACTIVIDADES PROFESIONALES, CIENTÍFICAS Y TÉCNICAS. | PICHINCHA | QUITO | | 024000400 | p.s.calderon@gmail.com | COSTA MARTINEZ CLARA |
| COMERCIO AL POR MAYOR Y AL POR MENOR; REPARACIÓN DE VEHÍCULOS AUTOMOTORES Y MOTOR | PICHINCHA | QUITO | | 2903145 | importadora_fkp@hotmail.com | ROMERO PARRA ADRIAN MARCELO |
| ACTIVIDADES PROFESIONALES, CIENTÍFICAS Y TÉCNICAS. | PICHINCHA | QUITO | | 032887399 | monyramper@live.com | CRIOILLO RODRIGUEZ ALEXANDRA ELIZABETH |
| COMERCIO AL POR MAYOR Y AL POR MENOR; REPARACIÓN DE VEHÍCULOS AUTOMOTORES Y MOTOR | PICHINCHA | QUITO | SAN ISIDRO DEL INCA | 022923333 | rociroy@royalflowersecuador.com | VERDEZOTO LUCIO ALFREDO ZENON |
| ACTIVIDADES PROFESIONALES, CIENTÍFICAS Y TÉCNICAS. | PICHINCHA | QUITO | | 084640110 | silvanarocy@hotmail.com | CHICO CHAMORRO SILVANA ROCIO |
| ACTIVIDADES PROFESIONALES, CIENTÍFICAS Y TÉCNICAS. | PICHINCHA | QUITO | | 2555987 | ditow2000@yahoo.com | MEJIA CARRILLO DIEGO EFRAIN |
| INFORMACIÓN Y COMUNICACIÓN. | PICHINCHA | QUITO | CHIMBACALLE | 2906577 | gerencia@corporacionma.com | MEJIA MALDONADO FAUSTO MARCELO |
| ACTIVIDADES INMOBILIARIAS. | PICHINCHA | QUITO | | 042305976 | | MOSQUERA UTRERAS EDGAR MARCELO |
| CONSTRUCCIÓN. | PICHINCHA | QUITO | | 3453073 | | ESPINOZA TORRES VOLKER KAREL |
| ACTIVIDADES DE SERVICIOS ADMINISTRATIVOS Y DE APOYO. | PICHINCHA | QUITO | | 2042080 | | RUMAZO VELA JOSE XAVIER |
| ACTIVIDADES PROFESIONALES, CIENTÍFICAS Y TÉCNICAS. | PICHINCHA | QUITO | IÑAQUITO | 023332211 | bsolutions-jflores@cablemodem.com.ec | LOMBEIDA RODRIGUEZ ANA CRISTINA |
| ACTIVIDADES INMOBILIARIAS. | PICHINCHA | QUITO | SANTA PRISCA | 2225172 | jcastro@unibe.edu.ec | CASTRO SEGOVIA JAIME CRISTOBAL |
| TRANSPORTE Y ALMACENAMIENTO. | PICHINCHA | QUITO | | 2921920 | | RECALDE DIAZ MARIO ERNESTO |
| CONSTRUCCIÓN. | PICHINCHA | QUITO | | 023988657 | jcevallos@pbplaw.com | CEVALLOS JACOME JORGE WASHINGTON |
| CONSTRUCCIÓN. | PICHINCHA | QUITO | | 543552 | | LOPEZ RAMOS JULIO |
| CONSTRUCCIÓN. | PICHINCHA | QUITO | | 2986240 | techint@techint.com.ec | DUEÑAS ORJUELA JAIRO HUMBERTO |
| CONSTRUCCIÓN. | PICHINCHA | QUITO | | 2543640 | | SANCHEZ DIAZ JUAN MANUEL |
| ACTIVIDADES PROFESIONALES, CIENTÍFICAS Y TÉCNICAS. | PICHINCHA | QUITO | | 430553 | | NAVEDA GARCES GONZALO ENRIQUE |
| ACTIVIDADES PROFESIONALES, CIENTÍFICAS Y TÉCNICAS. | PICHINCHA | QUITO | | 430553 | | NAVEDA GARCES GONZALO ENRIQUE |
| ACTIVIDADES PROFESIONALES, CIENTÍFICAS Y TÉCNICAS. | PICHINCHA | QUITO | | 2544835 | | RENTERIA EGAS DIEGO JAVIER |
| INDUSTRIAS MANUFACTURERAS. | PICHINCHA | QUITO | | 2453230 | | PEÑA MADRIÑAN JORGE ENRIQUE |
| TRANSPORTE Y ALMACENAMIENTO. | PICHINCHA | QUITO | | 2271112 | jorge_delatorre@eximsa.com.ec | DE LA TORRE NAVARRETE JORGE ENRIQUE |
| COMERCIO AL POR MAYOR Y AL POR MENOR; REPARACIÓN DE VEHÍCULOS AUTOMOTORES Y MOTOR | PICHINCHA | QUITO | CARCELÉN | 2800123 | ebenavides@gvn.com.ec | SOCIEDAD INDUSTRIAL Y TECNICA DEL ECUADOR SITECSAECUADOI |
| ACTIVIDADES DE ALOJAMIENTO Y DE SERVICIO DE COMIDAS. | PICHINCHA | QUITO | | 022252353 | contabilidad@pizzeriaelhornero.com | DEGETAU HOF MICHAEL FRANCO |
| ACTIVIDADES PROFESIONALES, CIENTÍFICAS Y TÉCNICAS. | PICHINCHA | QUITO | | 2904444 | ekosolutions.ec@gmail.com | RAMIREZ VELEZ PABLO MAURICIO |
| AGRICULTURA, GANADERÍA, SILVICULTURA Y PESCA. | PICHINCHA | QUITO | | 2415900 | | HIDROBO ARROYO LUIS FERNANDO |
| ACTIVIDADES PROFESIONALES, CIENTÍFICAS Y TÉCNICAS. | PICHINCHA | QUITO | | 25211333 | juandcevallos@hotmail.com | RAMOS CALDERON ANA ROCIO |

| | | | | | |
|--|-----------|-------|-----------|--|---|
| ACTIVIDADES DE ALOJAMIENTO Y DE SERVICIO DE COMIDAS. | PICHINCHA | QUITO | 2474651 | | DE SOUZA NOLIVOS SIXTO ALFREDO |
| INFORMACIÓN Y COMUNICACIÓN. | PICHINCHA | QUITO | 096300540 | josemariahermida@gmail.com | HERMIDA JOSE MARIA |
| ACTIVIDADES PROFESIONALES, CIENTÍFICAS Y TÉCNICAS. | PICHINCHA | QUITO | 2675853 | | INTRIAGO SALDOS EMIGDIO NEPTALI |
| ACTIVIDADES PROFESIONALES, CIENTÍFICAS Y TÉCNICAS. | PICHINCHA | QUITO | 2342618 | gustavorosero@gmail.com | ROSETO YANEZ GUSTAVO IVAN |
| COMERCIO AL POR MAYOR Y AL POR MENOR; REPARACIÓN DE VEHÍCULOS AUTOMOTORES Y MOTO | PICHINCHA | QUITO | 025108598 | ingenieria@inmeprojects.com | CADENA ZUMARRAGA GERMANICO JAVIER |
| ACTIVIDADES DE ATENCIÓN DE LA SALUD HUMANA Y DE ASISTENCIA SOCIAL. | PICHINCHA | QUITO | 023826670 | c_andaluz@hotmail.com | VEGA CHECA IVAN PATRICIO |
| INDUSTRIAS MANUFACTURERAS. | PICHINCHA | QUITO | 3440809 | | VALENCIA NAZARENO AURA INES |
| COMERCIO AL POR MAYOR Y AL POR MENOR; REPARACIÓN DE VEHÍCULOS AUTOMOTORES Y MOTO | PICHINCHA | QUITO | 2250850 | | MOLINA PRUNA MARLON FABRICIO |
| ACTIVIDADES PROFESIONALES, CIENTÍFICAS Y TÉCNICAS. | PICHINCHA | QUITO | 2273118 | paulina@arevaloyasociados.net | AREVALO MOYA PAULINA ALEXANDRA |
| ACTIVIDADES PROFESIONALES, CIENTÍFICAS Y TÉCNICAS. | PICHINCHA | QUITO | 2432488 | | JUAN PERIS-MENCHETA BARRIO |
| COMERCIO AL POR MAYOR Y AL POR MENOR; REPARACIÓN DE VEHÍCULOS AUTOMOTORES Y MOTO | PICHINCHA | QUITO | 2541902 | www.wahrom@yahoo.es | BALLESTEROS ORTIZ PAULINA |
| CONSTRUCCIÓN. | PICHINCHA | QUITO | 095481667 | sadelatorre@hotmail.com | SUAREZ DE LA TORRE JORGE ANIBAL |
| COMERCIO AL POR MAYOR Y AL POR MENOR; REPARACIÓN DE VEHÍCULOS AUTOMOTORES Y MOTO | PICHINCHA | QUITO | 2544144 | info@corralrosales.com | ROSALES KURI JOSE RAFAEL |
| COMERCIO AL POR MAYOR Y AL POR MENOR; REPARACIÓN DE VEHÍCULOS AUTOMOTORES Y MOTO | PICHINCHA | QUITO | 2243263 | erodriguez@prolex-ec.com | VARGAS RIOS YADIRA ENRIQUETA |
| CONSTRUCCIÓN. | PICHINCHA | QUITO | 2461612 | | BARAHONA DOS SANTOS ALEXANDRE |
| CONSTRUCCIÓN. | PICHINCHA | QUITO | 026007766 | fabiancarrilloj@hotmail.com | CARRILLO JARAMILLO FABIAN ANIBAL |
| ACTIVIDADES PROFESIONALES, CIENTÍFICAS Y TÉCNICAS. | PICHINCHA | QUITO | 2568068 | galoenriquezfiallo@gmail.com | ENRIQUEZ FIALLO GALO PATRICIO |
| OTRAS ACTIVIDADES DE SERVICIOS. | PICHINCHA | QUITO | 2353225 | marcelorevelov@hotmail.com | QUINCOSO CASANOVA LISANDRA |
| ACTIVIDADES PROFESIONALES, CIENTÍFICAS Y TÉCNICAS. | PICHINCHA | QUITO | 2905167 | info@zonarix.com | SALGADO RAMIREZ ANDRES ROBERTO |
| COMERCIO AL POR MAYOR Y AL POR MENOR; REPARACIÓN DE VEHÍCULOS AUTOMOTORES Y MOTO | PICHINCHA | QUITO | 095967687 | | CUSQUILLO GUALOTO WILSON GEOVANNY |
| ACTIVIDADES INMOBILIARIAS. | PICHINCHA | QUITO | 2414621 | inmo.3.zetas@gmail.com | SOTOMAYOR HOFFMAN BENIGNO KRUGER |
| INFORMACIÓN Y COMUNICACIÓN. | PICHINCHA | QUITO | 022999000 | roseroc@produrenting.com | ROSETO MORA CRISTHINA VYETTE |
| ACTIVIDADES DE SERVICIOS ADMINISTRATIVOS Y DE APOYO. | PICHINCHA | QUITO | 023237195 | transmoalhesa@hotmail.com | GRIJALVA LASTRA CESAR EFRAIN |
| COMERCIO AL POR MAYOR Y AL POR MENOR; REPARACIÓN DE VEHÍCULOS AUTOMOTORES Y MOTO | PICHINCHA | QUITO | 023825026 | empresasbosse@yahoo.com | ANA MARIA LOPEZ MEJIA |
| COMERCIO AL POR MAYOR Y AL POR MENOR; REPARACIÓN DE VEHÍCULOS AUTOMOTORES Y MOTO | PICHINCHA | QUITO | 2477218 | contabilidad@ferromedica.com | ALVARADO ALEMAN GABRIELA LUCIA |
| ACTIVIDADES INMOBILIARIAS. | PICHINCHA | QUITO | 023400058 | almeidareinosoconst@hotmail.com | ALMEIDA REINOSO EDWIN FREDERMAN |
| ACTIVIDADES DE SERVICIOS ADMINISTRATIVOS Y DE APOYO. | PICHINCHA | QUITO | 2410786 | marr3974@hotmail.com | MONTATIXE QUIÑA MARIA ESTHER |
| INDUSTRIAS MANUFACTURERAS. | PICHINCHA | QUITO | 022362315 | gerencias@comunimarkcorp.ec | SUAREZ DIAZ MARIA FERNANDA |
| ACTIVIDADES DE SERVICIOS ADMINISTRATIVOS Y DE APOYO. | PICHINCHA | QUITO | 2294327 | tcpmovsa@hotmail.com | ORTIZ BENAVIDES MARCOS GIOVANNY |
| EXPLOTACIÓN DE MINAS Y CANTERAS. | PICHINCHA | QUITO | 2892365 | pflores@pumaoriente.com | FLORES CUEVA PABLO ANTONIO |
| TRANSPORTE Y ALMACENAMIENTO. | PICHINCHA | QUITO | 2241140 | | RIBEIRO DOS SANTOS FERREIRA DA SILVA NUNO ANDRE |
| ACTIVIDADES PROFESIONALES, CIENTÍFICAS Y TÉCNICAS. | PICHINCHA | QUITO | 2447128 | markgerencia@ecutel.net | PAREDES ROMERO VICENTE MARCELO |
| ACTIVIDADES INMOBILIARIAS. | PICHINCHA | QUITO | 022525982 | moldernorth.asesoria@hotmail.com | TERAN WRAY CONSUELO DEL CARMEN |
| ACTIVIDADES INMOBILIARIAS. | PICHINCHA | QUITO | 022525982 | centersouth.asesoria@HOTMAIL.COM | TERAN WRAY GLORIA SUSANA |
| COMERCIO AL POR MAYOR Y AL POR MENOR; REPARACIÓN DE VEHÍCULOS AUTOMOTORES Y MOTO | PICHINCHA | QUITO | 2220550 | | FCY REPRESENTACIONES CIA. LTDA. |
| ACTIVIDADES PROFESIONALES, CIENTÍFICAS Y TÉCNICAS. | PICHINCHA | QUITO | 2921635 | | PALACIO FIERRO MARIA DEL PILAR |
| TRANSPORTE Y ALMACENAMIENTO. | PICHINCHA | QUITO | 3280191 | lourdes.vargas@brekmart.com | TERAN GUERRA MARIA EMILIA |
| COMERCIO AL POR MAYOR Y AL POR MENOR; REPARACIÓN DE VEHÍCULOS AUTOMOTORES Y MOTO | PICHINCHA | QUITO | 2414522 | academiaeditores@hotmail.com | VINUEZA GERMAN PATRICIO |
| INDUSTRIAS MANUFACTURERAS. | PICHINCHA | QUITO | 2986606 | pcastets@innovareconsultores.com | PHILIPPE JACQUES CASTETS |
| ACTIVIDADES PROFESIONALES, CIENTÍFICAS Y TÉCNICAS. | PICHINCHA | QUITO | 2608387 | prenuz-gsc@cablemonen.com.ec | NUÑEZ MAYORGA ANGEL SALOMON |
| COMERCIO AL POR MAYOR Y AL POR MENOR; REPARACIÓN DE VEHÍCULOS AUTOMOTORES Y MOTO | PICHINCHA | QUITO | 3132030 | oxicomp1@gmail.com | BURNEO BERMEJO CESAR ALFONSO |
| ENSEÑANZA. | PICHINCHA | QUITO | 2601650 | genio_pol@hotmail.com | REISANCHO PICHUCHO CHRISTIAN PAUL |
| CONSTRUCCIÓN. | PICHINCHA | QUITO | 3464921 | jcisneros@autometal.com.ec | CISNEROS RIVADENEIRA JORGE LUIS |
| CONSTRUCCIÓN. | PICHINCHA | QUITO | 2265408 | juancamachado30@hotmail.com | YEPEZ ARBOLEDA MARTHA CECILIA |
| TRANSPORTE Y ALMACENAMIENTO. | PICHINCHA | QUITO | 2643434 | christian-gks@hotmail.com | BASANTES FREIRE CHRISTIAN DAVID |
| CONSTRUCCIÓN. | PICHINCHA | QUITO | 2484953 | karinaalpala@rinolecuador.com | MIRANDA RUBIO VERONICA ALEXANDRA |
| INDUSTRIAS MANUFACTURERAS. | PICHINCHA | QUITO | 2240353 | | BARBA BONILLA PABLO DAVID |
| INFORMACIÓN Y COMUNICACIÓN. | PICHINCHA | QUITO | 023982900 | inicio.vizcaino@kfc.com.ec | FORNAX GROUP CORP |
| COMERCIO AL POR MAYOR Y AL POR MENOR; REPARACIÓN DE VEHÍCULOS AUTOMOTORES Y MOTO | PICHINCHA | QUITO | 2594779 | | LEE IN SEOB |
| ACTIVIDADES PROFESIONALES, CIENTÍFICAS Y TÉCNICAS. | PICHINCHA | QUITO | 2494605 | rodrigo.cevallos@advisoryauditores.com | CEVALLOS CAMACHO CELSO RODRIGO |
| CONSTRUCCIÓN. | PICHINCHA | QUITO | 6003707 | | BRAVO RODRIGUEZ GALO FERNANDO |
| TRANSPORTE Y ALMACENAMIENTO. | PICHINCHA | QUITO | 22387202 | | ESTEVEZ VEINTIMILLA JUAN EDUARDO |
| INFORMACIÓN Y COMUNICACIÓN. | PICHINCHA | QUITO | 2265451 | pabloayala@uio.satnet.net | AGUINAGA SALAS ALEX JAVIER |
| COMERCIO AL POR MAYOR Y AL POR MENOR; REPARACIÓN DE VEHÍCULOS AUTOMOTORES Y MOTO | PICHINCHA | QUITO | 2232805 | ecuabroadcast@yahoo.com | FLORES ESTRADA CARLOS ALBERTO |
| INFORMACIÓN Y COMUNICACIÓN. | PICHINCHA | QUITO | 3210834 | alexandrakenzo@hotmail.com | ALVEAR ESCOBAR VICENTE IVAN |
| ACTIVIDADES DE SERVICIOS ADMINISTRATIVOS Y DE APOYO. | PICHINCHA | QUITO | 2445644 | extranjeros@sdrlawyers.com | WANG SHENGXIANG |
| ACTIVIDADES PROFESIONALES, CIENTÍFICAS Y TÉCNICAS. | PICHINCHA | QUITO | 4007800 | portiz@pbplaw.com | ORTIZ GARCIA PABLO ESTEBAN |
| COMERCIO AL POR MAYOR Y AL POR MENOR; REPARACIÓN DE VEHÍCULOS AUTOMOTORES Y MOTO | PICHINCHA | QUITO | 2820509 | | LARREA ORTIZ JAVIER VICENTE |
| CONSTRUCCIÓN. | PICHINCHA | QUITO | 2810413 | sandysebis@hotmail.com | ESPINEL TULCANAZA ISAAC SEBASTIAN |
| COMERCIO AL POR MAYOR Y AL POR MENOR; REPARACIÓN DE VEHÍCULOS AUTOMOTORES Y MOTO | PICHINCHA | QUITO | 091637776 | | PENAHERRERA GUAMBA JANNETH ALEXANDRA |
| ACTIVIDADES PROFESIONALES, CIENTÍFICAS Y TÉCNICAS. | PICHINCHA | QUITO | 2254714 | | CRUZ LAMINO MARIA GABRIELA |
| COMERCIO AL POR MAYOR Y AL POR MENOR; REPARACIÓN DE VEHÍCULOS AUTOMOTORES Y MOTO | PICHINCHA | QUITO | 2544144 | liria.cajas@bostonmeddevice.com | CORRAL & ROSALES CIA. LTDA. |
| ENSEÑANZA. | PICHINCHA | QUITO | 2253267 | cl.reencuentro@hotmail.com | CADENA SANCHEZ ALVARO HERNAN |

| | | | | | | | |
|--|-----------|-------|-------------------|------------|--------------------------------------|--|---|
| COMERCIO AL POR MAYOR Y AL POR MENOR; REPARACIÓN DE VEHÍCULOS AUTOMOTORES Y MOTO | PICHINCHA | QUITO | | 2901444 | | | RUIZ RUANO HILDA GERMANIA |
| ACTIVIDADES PROFESIONALES, CIENTÍFICAS Y TÉCNICAS. | PICHINCHA | QUITO | LA CONCEPCIÓN | 2260688 | tspquito@tsp.com.ec | | ROMERO MONCAYO EDGAR EFREN |
| COMERCIO AL POR MAYOR Y AL POR MENOR; REPARACIÓN DE VEHÍCULOS AUTOMOTORES Y MOTO | PICHINCHA | QUITO | | 2237466 | | | PEÑAHERRERA GUARDERAS ROQUE XAVIER |
| AGRICULTURA, GANADERÍA, SILVICULTURA Y PESCA. | PICHINCHA | QUITO | | 2555106 | | | PROAÑO PARDO ANDRES PATRICIO |
| ACTIVIDADES DE SERVICIOS ADMINISTRATIVOS Y DE APOYO. | PICHINCHA | QUITO | | 2523231 | segugic@hotmail.com | | ARROBO PALADINES FRANCISCO HERNAN |
| TRANSPORTE Y ALMACENAMIENTO. | PICHINCHA | QUITO | | 022357900 | vhpp@hotmail.com | | GUAÑUNA SHUGULI RAFAEL PATRICIO |
| COMERCIO AL POR MAYOR Y AL POR MENOR; REPARACIÓN DE VEHÍCULOS AUTOMOTORES Y MOTO | PICHINCHA | QUITO | LLANO CHICO | 6010009 | tecnicosx@hotmail.com | | CHICAIZA CALI ANGEL XAVIER |
| ACTIVIDADES PROFESIONALES, CIENTÍFICAS Y TÉCNICAS. | PICHINCHA | QUITO | | 2841088 | rositagh2@hotmail.com | | FIQUE PINILLA ISRAEL |
| INFORMACIÓN Y COMUNICACIÓN. | PICHINCHA | QUITO | | 2502138 | | | YUMBLA MANTILLA SANTIAGO JAVIER |
| TRANSPORTE Y ALMACENAMIENTO. | PICHINCHA | QUITO | | 2239162 | goldmovi@interactive.com | | VELIZ SANDOVAL WASHINGTON RAMIRO |
| CONSTRUCCIÓN. | PICHINCHA | QUITO | | 2223276 | contycom@andinanet.net | | CARPIO PEÑAFIEL JANETH CATALINA |
| COMERCIO AL POR MAYOR Y AL POR MENOR; REPARACIÓN DE VEHÍCULOS AUTOMOTORES Y MOTO | PICHINCHA | QUITO | IÑAQUITO | 2274878 | fng@iah.ec | | NINAHUALPA GUERRA FREDY VINICIO |
| ACTIVIDADES DE ATENCIÓN DE LA SALUD HUMANA Y DE ASISTENCIA SOCIAL. | PICHINCHA | QUITO | EL BATAN | 3800633 | ecuador@lifelifehospitalscenters.com | | NUÑEZ SANTANA BRENDA AZALEA |
| ACTIVIDADES PROFESIONALES, CIENTÍFICAS Y TÉCNICAS. | PICHINCHA | QUITO | | 2231686 | gustavo.soria@groupval.com | | ESPINOSA HOLGUIN FERNANDO |
| AGRICULTURA, GANADERÍA, SILVICULTURA Y PESCA. | PICHINCHA | QUITO | | 2405211 | | | RODRIGUEZ AGUIRRE ALEXANDRA MARIA DEL CISNE |
| ACTIVIDADES INMOBILIARIAS. | PICHINCHA | QUITO | | 2252690 | janubaz@yahoo.com | | NUÑEZ BAZANTE KATTY EUGENIA |
| COMERCIO AL POR MAYOR Y AL POR MENOR; REPARACIÓN DE VEHÍCULOS AUTOMOTORES Y MOTO | PICHINCHA | QUITO | | 2905212 | analeti2002@yahoo.com | | ORDOÑEZ NARANJO ANA LETICIA |
| ACTIVIDADES PROFESIONALES, CIENTÍFICAS Y TÉCNICAS. | PICHINCHA | QUITO | | 2907161 | | | TORRESANO MELO MONICA ELIZABETH |
| ENSEÑANZA. | PICHINCHA | QUITO | | 2250213 | salojacome@hotmail.com | | CHILUISA PALACIOS CONSUELO DE LOS ANGELES |
| COMERCIO AL POR MAYOR Y AL POR MENOR; REPARACIÓN DE VEHÍCULOS AUTOMOTORES Y MOTO | PICHINCHA | QUITO | | 26022251 | hernanm@hmconstrucciones.com | | MERINO ORELLANA HERNAN ESTEBAN |
| CONSTRUCCIÓN. | PICHINCHA | QUITO | | 2732034 | aberprinconstru@hotmail.com | | SILVA TAPIA FREDDY OMAR |
| COMERCIO AL POR MAYOR Y AL POR MENOR; REPARACIÓN DE VEHÍCULOS AUTOMOTORES Y MOTO | PICHINCHA | QUITO | | 2449228 | | | BOSQUEZ VILLENA HENRY SAUL |
| EXPLOTACIÓN DE MINAS Y CANTERAS. | PICHINCHA | QUITO | | 2555897 | | | GALLO GARCIA DANIELLA CECILIA |
| COMERCIO AL POR MAYOR Y AL POR MENOR; REPARACIÓN DE VEHÍCULOS AUTOMOTORES Y MOTO | PICHINCHA | QUITO | | 098004391 | | | JATIVA BAQUERO EDISON FERNANDO |
| COMERCIO AL POR MAYOR Y AL POR MENOR; REPARACIÓN DE VEHÍCULOS AUTOMOTORES Y MOTO | PICHINCHA | QUITO | | 2567170 | info@imgroup.com | | VALLE MIRANDA JUAN GABRIEL |
| ACTIVIDADES DE SERVICIOS ADMINISTRATIVOS Y DE APOYO. | PICHINCHA | QUITO | EL BATAN | 2459138 | katy.pastor@assist-card.com.ec | | PASTOR FLORES PABLO MAURICIO |
| ACTIVIDADES DE SERVICIOS ADMINISTRATIVOS Y DE APOYO. | PICHINCHA | QUITO | | 2522082 | granshing@hotmail.com | | REYES VEGA FERNANDO |
| CONSTRUCCIÓN. | PICHINCHA | QUITO | | 022807391 | ars_redemptor@hotmail.com | | RAMIREZ GANGOTENA CARLOS ALBERTO |
| COMERCIO AL POR MAYOR Y AL POR MENOR; REPARACIÓN DE VEHÍCULOS AUTOMOTORES Y MOTO | PICHINCHA | QUITO | EL BATAN | 6002309 | mminaya66@hotmail.com | | GUERRERO CHAVEZ ADRIAN |
| ACTIVIDADES PROFESIONALES, CIENTÍFICAS Y TÉCNICAS. | PICHINCHA | QUITO | CHAUPICRUZ | 2404369 | larriva.co@gmail.com | | LARRIVA DUEÑAS SONIA YOLANDA |
| ACTIVIDADES PROFESIONALES, CIENTÍFICAS Y TÉCNICAS. | PICHINCHA | QUITO | | 2548326 | mfernandez@gmdigitalecuador.com | | FERNANDEZ TUFINO MONICA ALEXANDRA |
| COMERCIO AL POR MAYOR Y AL POR MENOR; REPARACIÓN DE VEHÍCULOS AUTOMOTORES Y MOTO | PICHINCHA | QUITO | LA CONCEPCIÓN | 022556970 | rcorrales@hyunmotor.com | | GODOY PARADA CHRISTIAN CARLOS |
| ACTIVIDADES PROFESIONALES, CIENTÍFICAS Y TÉCNICAS. | PICHINCHA | QUITO | | 2451266 | anderson_vaca@hotmail.com | | VACA CERDA ANDERSON FABIAN |
| INFORMACIÓN Y COMUNICACIÓN. | PICHINCHA | QUITO | IÑAQUITO | 2241266 | ricardo.aguilar@ariadna.com.ec | | AGUILAR GANGOTENA RICARDO |
| CONSTRUCCIÓN. | PICHINCHA | QUITO | CARCELÉN | 5007820 | origenlight@gmail.com | | DAVILA CAMPOZANO JACINTO RENELMO |
| ACTIVIDADES PROFESIONALES, CIENTÍFICAS Y TÉCNICAS. | PICHINCHA | QUITO | | 2902838 | segundo_yaguari@hotmail.com | | PRADO VERDUGA REBECA TRINIDAD |
| COMERCIO AL POR MAYOR Y AL POR MENOR; REPARACIÓN DE VEHÍCULOS AUTOMOTORES Y MOTO | PICHINCHA | QUITO | CHAUPICRUZ | 6041486 | ahernandez@sysmedical.ec | | HERNANDEZ NUÑEZ ALEJANDRO JAVIER |
| ACTIVIDADES PROFESIONALES, CIENTÍFICAS Y TÉCNICAS. | PICHINCHA | QUITO | | 2648391 | diaguiz94@gmail.com | | OCAMPO CHAMBA DIEGO VICENTE |
| COMERCIO AL POR MAYOR Y AL POR MENOR; REPARACIÓN DE VEHÍCULOS AUTOMOTORES Y MOTO | PICHINCHA | QUITO | | 2597848 | | | ARTIEDA PACHACAMA RAUL MARCELO |
| COMERCIO AL POR MAYOR Y AL POR MENOR; REPARACIÓN DE VEHÍCULOS AUTOMOTORES Y MOTO | PICHINCHA | QUITO | | 2261571 | | | LARA FLOR DIEGO ABRAHAN |
| EXPLOTACIÓN DE MINAS Y CANTERAS. | PICHINCHA | QUITO | | 022552119 | | | DULBECCO BRACCO JOSE RAFAEL |
| INFORMACIÓN Y COMUNICACIÓN. | PICHINCHA | QUITO | | 3350228 | lrbarragan@hotmail.com | | BARRAGAN ROJAS LUIS RENE |
| COMERCIO AL POR MAYOR Y AL POR MENOR; REPARACIÓN DE VEHÍCULOS AUTOMOTORES Y MOTO | PICHINCHA | QUITO | | 2779466 | | | DYER AGUIRRE EDWIN PEDRO |
| ACTIVIDADES DE SERVICIOS ADMINISTRATIVOS Y DE APOYO. | PICHINCHA | QUITO | | 6009119 | manohara27@hotmail.com | | VALLEJO MONTERO TALIA GIOCONDA |
| TRANSPORTE Y ALMACENAMIENTO. | PICHINCHA | QUITO | CALDERÓN (CARAPUN | 2827744 | transporte_intillacta@hotmail.com | | PAREDES RUIZ GALO EFRAIN |
| COMERCIO AL POR MAYOR Y AL POR MENOR; REPARACIÓN DE VEHÍCULOS AUTOMOTORES Y MOTO | PICHINCHA | QUITO | MARISCAL SUCRE | 2545915 | avargas@bruzzone.com.ec | | BRUZZONE DAVALOS JOSE LUIS GUILLERMO |
| COMERCIO AL POR MAYOR Y AL POR MENOR; REPARACIÓN DE VEHÍCULOS AUTOMOTORES Y MOTO | PICHINCHA | QUITO | | 2954994 | eduardo_chavarrea@hotmail.com | | CHAVARREA ALARCON CARLOS EDUARDO |
| ACTIVIDADES PROFESIONALES, CIENTÍFICAS Y TÉCNICAS. | PICHINCHA | QUITO | | 2040931 | | | GUILLEN REINBERG ROSA MARIA |
| ACTIVIDADES INMOBILIARIAS. | PICHINCHA | QUITO | CHAUPICRUZ | 022440913 | CONSTRUCTORAVASCOCEDENO@HOTMAIL.COM | | VASCO VERA FABRICIO LENIN |
| COMERCIO AL POR MAYOR Y AL POR MENOR; REPARACIÓN DE VEHÍCULOS AUTOMOTORES Y MOTO | PICHINCHA | QUITO | CUMBAYÁ | 2893971 | ceneincentral@gmail.com | | ALVARADO STEFANO RENZO |
| ACTIVIDADES DE SERVICIOS ADMINISTRATIVOS Y DE APOYO. | PICHINCHA | QUITO | | 6036151 | | | RUIZ ILLESCAS JOSE ANTONIO |
| ACTIVIDADES DE ALOJAMIENTO Y DE SERVICIO DE COMIDAS. | PICHINCHA | QUITO | | 2505212 | rmerino@fjocotoco.org | | MERINO UTRERAS ROCIO DE LOS ANGELES |
| CONSTRUCCIÓN. | PICHINCHA | QUITO | | 022245432 | ingeproyeco@hotmail.com | | MARTINEZ CRESPO PATRICIA |
| COMERCIO AL POR MAYOR Y AL POR MENOR; REPARACIÓN DE VEHÍCULOS AUTOMOTORES Y MOTO | PICHINCHA | QUITO | | 098062588 | | | GONZALEZ SANCHEZ EVELIO DE LA CARIDAD |
| ACTIVIDADES INMOBILIARIAS. | PICHINCHA | QUITO | EL BATAN | 2547680 | ctrujillo@auditconsulting.ec | | SANCHEZ VALDIVIESO FELIPE ALEJANDRO |
| COMERCIO AL POR MAYOR Y AL POR MENOR; REPARACIÓN DE VEHÍCULOS AUTOMOTORES Y MOTO | PICHINCHA | QUITO | | 3823873 | sosogui2004@yahoo.es | | CASTRO PALACIOS EDWIN GUILLERMO |
| AGRICULTURA, GANADERÍA, SILVICULTURA Y PESCA. | PICHINCHA | QUITO | | 2228195 | | | ENCALADA LUIS ALEJANDRO |
| ACTIVIDADES INMOBILIARIAS. | PICHINCHA | QUITO | | 099654353 | cristinap@emprocinema.com | | BARRA MARCEL ESTEBAN |
| AGRICULTURA, GANADERÍA, SILVICULTURA Y PESCA. | PICHINCHA | QUITO | TUMBACO | 0994000226 | jorgep@agrinag.com | | PEÑAFIEL RUIZ JORGE EDUARDO |
| COMERCIO AL POR MAYOR Y AL POR MENOR; REPARACIÓN DE VEHÍCULOS AUTOMOTORES Y MOTO | PICHINCHA | QUITO | | 2220550 | | | CID VIVANCO ROBERTO FRANCISCO |
| INDUSTRIAS MANUFACTURERAS. | PICHINCHA | QUITO | | 2542391 | corpopartner@hotmail.com | | PARRAGA CHAVEZ MIGUEL ANGEL |
| ACTIVIDADES PROFESIONALES, CIENTÍFICAS Y TÉCNICAS. | PICHINCHA | QUITO | | 38099606 | asesoria@negociosgroup.net | | SORIA COBA MARCELO NAPOLEON |
| ACTIVIDADES INMOBILIARIAS. | PICHINCHA | QUITO | EL BATAN | 022252504 | djordan@medisumi.com | | PAREDES ALAVA PABLO JOSE |

| | | | | | | |
|---|-----------|-------|---------------------|-----------|------------------------------------|--|
| ACTIVIDADES INMOBILIARIAS. | PICHINCHA | QUITO | | 2561358 | contabilidad@andinoyasociados.com | ANDINO MALDONADO PAULA MARIA |
| INFORMACIÓN Y COMUNICACIÓN. | PICHINCHA | QUITO | CHAUPICRUZ | 022462733 | william.jara@latinus.net | JARA MORANTE WILLIAM ALBERTO |
| SUMINISTRO DE ELECTRICIDAD, GAS, VAPOR Y AIRE ACONDICIONADO. | PICHINCHA | QUITO | | 2042015 | ronaldr@interactive.net.ec | GANGOTENA ARTETA JOSE MARIA |
| ACTIVIDADES PROFESIONALES, CIENTÍFICAS Y TÉCNICAS. | PICHINCHA | QUITO | | 2549683 | pozeidon76@yahoo.es | MONTOYA NESTOR FABRICIO |
| COMERCIO AL POR MAYOR Y AL POR MENOR; REPARACIÓN DE VEHÍCULOS AUTOMOTORES Y MOTO | PICHINCHA | QUITO | CHIMBACALLE | 2655720 | hcasas@umcoecuador.com | CASAS SANTACRUZ HENRY |
| ACTIVIDADES PROFESIONALES, CIENTÍFICAS Y TÉCNICAS. | PICHINCHA | QUITO | | 2923745 | bangara@bangara.com.ec | ARROYO ALMEIDA PABLO ANDRES |
| AGRICULTURA, GANADERÍA, SILVICULTURA Y PESCA. | PICHINCHA | QUITO | | 099703560 | vkortiz76@hotmail.com | VALDIVIESO STACEY JOSE JAVIER |
| ACTIVIDADES INMOBILIARIAS. | PICHINCHA | QUITO | | 2986021 | nepinel@centauro.ec | SOSA ANDINO GUILLERMO ALBERTO |
| CONSTRUCCIÓN. | PICHINCHA | QUITO | | 6038003 | contabilidad@shconstrutora.com | GRANJA VIZCAINO CLAUDIA RENATA |
| COMERCIO AL POR MAYOR Y AL POR MENOR; REPARACIÓN DE VEHÍCULOS AUTOMOTORES Y MOTO | PICHINCHA | QUITO | | 2473892 | cespinoza@inabras.com | CHIRIBOGA ALVAREZ GRETA MARLENE |
| COMERCIO AL POR MAYOR Y AL POR MENOR; REPARACIÓN DE VEHÍCULOS AUTOMOTORES Y MOTO | PICHINCHA | QUITO | | 023826250 | finanzasec@transmerquim.com | MALDONADO VIVEROS CARLOS ANDRES |
| COMERCIO AL POR MAYOR Y AL POR MENOR; REPARACIÓN DE VEHÍCULOS AUTOMOTORES Y MOTO | PICHINCHA | QUITO | | 2652277 | psemblantes@hotmail.com | BORSIC NAPA ESTAFANIA ISABEL |
| ACTIVIDADES DE SERVICIOS ADMINISTRATIVOS Y DE APOYO. | PICHINCHA | QUITO | | 3330100 | veronicaf@franksintl.com.ec | ALVAREZ JIMENEZ ANDRES MAURICIO DE JESUS |
| ACTIVIDADES PROFESIONALES, CIENTÍFICAS Y TÉCNICAS. | PICHINCHA | QUITO | | 023360982 | gerenciageneral@maxarasesores.com | MARIÑO TAMAYO IVAN XAVIER |
| ACTIVIDADES FINANCIERAS Y DE SEGUROS. | PICHINCHA | QUITO | | 2432651 | rtccourier@hotmail.com | HERRERA CHUQUIRIMA DANNY ALEXANDER |
| COMERCIO AL POR MAYOR Y AL POR MENOR; REPARACIÓN DE VEHÍCULOS AUTOMOTORES Y MOTO | PICHINCHA | QUITO | SAN ISIDRO DEL INCA | 022815317 | crudo@uio.satnet.net | PEÑAHERRERA MARTINEZ PLINIO DE JESUS |
| COMERCIO AL POR MAYOR Y AL POR MENOR; REPARACIÓN DE VEHÍCULOS AUTOMOTORES Y MOTO | PICHINCHA | QUITO | IÑAQUITO | 2252747 | ffiallo@biomol-latinamerica.com | FIALLO VELAS BETTY FERNANDA |
| ACTIVIDADES INMOBILIARIAS. | PICHINCHA | QUITO | EL BATAN | 022506822 | segundo@bejaranojibaja.com | ARIAS VELASCO JAVIER SANTIAGO |
| ACTIVIDADES PROFESIONALES, CIENTÍFICAS Y TÉCNICAS. | PICHINCHA | QUITO | | 2566915 | info@advice.com.ec | STERN SALINGER ROLF |
| COMERCIO AL POR MAYOR Y AL POR MENOR; REPARACIÓN DE VEHÍCULOS AUTOMOTORES Y MOTO | PICHINCHA | QUITO | | 022227180 | rios_12@hotmail.com | ENDARA HIDALGO JORGE ANDRES |
| DISTRIBUCIÓN DE AGUA; ALCANTARILLADO, GESTIÓN DE DESECHOS Y ACTIVIDADES DE SANEAMIENT | PICHINCHA | QUITO | | 22555025 | | DAVALOS CARRASCO NICOLAS JOSE |
| COMERCIO AL POR MAYOR Y AL POR MENOR; REPARACIÓN DE VEHÍCULOS AUTOMOTORES Y MOTO | PICHINCHA | QUITO | | 3951300 | tquiroz@ganoexcel.ec | QUEVEDO MADERO HUGO JOSE |
| ACTIVIDADES PROFESIONALES, CIENTÍFICAS Y TÉCNICAS. | PICHINCHA | QUITO | | 022522823 | prozone2000@hotmail.com | PROAÑO PUEBLA VICTOR HUGO |
| INDUSTRIAS MANUFACTURERAS. | PICHINCHA | QUITO | | 022261660 | soluciones_contables1@hotmail.com | RIVERA BALLESTEROS JAIME PATRICIO |
| INFORMACIÓN Y COMUNICACIÓN. | PICHINCHA | QUITO | | 2246137 | acordova@bakertillyecuador.com | GUERRA BAQUERO MIGUEL OSWALDO |
| ACTIVIDADES FINANCIERAS Y DE SEGUROS. | PICHINCHA | QUITO | KENNEDY | 022410760 | sdfinanzas@alvarezbarba.com.ec | ALVAREZ VILLOTA PEDRO JOSE RAMON |
| ACTIVIDADES DE ATENCIÓN DE LA SALUD HUMANA Y DE ASISTENCIA SOCIAL. | PICHINCHA | QUITO | | 2552004 | | SAMANIEGO PONTON DARIA VALERIA |
| ACTIVIDADES PROFESIONALES, CIENTÍFICAS Y TÉCNICAS. | PICHINCHA | QUITO | | 2692164 | desager@desager.com | SOLANO LUCERO ESTELA DE JESUS |
| COMERCIO AL POR MAYOR Y AL POR MENOR; REPARACIÓN DE VEHÍCULOS AUTOMOTORES Y MOTO | PICHINCHA | QUITO | | 2453230 | | ANDRADE BRAVO SEBASTIAN MIGUEL |
| COMERCIO AL POR MAYOR Y AL POR MENOR; REPARACIÓN DE VEHÍCULOS AUTOMOTORES Y MOTO | PICHINCHA | QUITO | | 2678152 | arosales@tuagua.com.ec | ROSALES ORTEGA RAFAEL ALBERTO |
| COMERCIO AL POR MAYOR Y AL POR MENOR; REPARACIÓN DE VEHÍCULOS AUTOMOTORES Y MOTO | PICHINCHA | QUITO | | 2562681 | ulianovam@bustamante.com.ec | BUSTAMANTE CRESCO JUAN FELIPE |
| ACTIVIDADES PROFESIONALES, CIENTÍFICAS Y TÉCNICAS. | PICHINCHA | QUITO | LA CONCEPCIÓN | 6006825 | marceloguarderas@gmail.com | GUARDERAS JIJON MARCELO PATRICIO |
| INFORMACIÓN Y COMUNICACIÓN. | PICHINCHA | QUITO | | 2444407 | | ARTEAGA SERRANO CLAUDIA CATALINA |
| COMERCIO AL POR MAYOR Y AL POR MENOR; REPARACIÓN DE VEHÍCULOS AUTOMOTORES Y MOTO | PICHINCHA | QUITO | SAN ISIDRO DEL INCA | 2262762 | rodrigo1160@hotmail.com | BERNAL CONTRERAS MARIO JOSE RICARDO |
| COMERCIO AL POR MAYOR Y AL POR MENOR; REPARACIÓN DE VEHÍCULOS AUTOMOTORES Y MOTO | PICHINCHA | QUITO | | 026010150 | smonge@actica.com | MONGE ROSAS SILVIO GONZALO |
| ACTIVIDADES DE SERVICIOS ADMINISTRATIVOS Y DE APOYO. | PICHINCHA | QUITO | | 5114242 | trustconsultores@hotmail.com | RAMIREZ EGUE MARIVEL |
| COMERCIO AL POR MAYOR Y AL POR MENOR; REPARACIÓN DE VEHÍCULOS AUTOMOTORES Y MOTO | PICHINCHA | QUITO | | 2509612 | imporfitec@hotmail.com | AMARI VILLACIS NURI ISAVEL |
| COMERCIO AL POR MAYOR Y AL POR MENOR; REPARACIÓN DE VEHÍCULOS AUTOMOTORES Y MOTO | PICHINCHA | QUITO | | 022413882 | contabilidad@grupograndes.com | GRANDES NAVARRO JEAN PIERRE |
| INDUSTRIAS MANUFACTURERAS. | PICHINCHA | QUITO | LA CONCEPCIÓN | 2441445 | helafrut@hotmail.com | MENA VASCONEZ ALIDA LUCRECIA |
| COMERCIO AL POR MAYOR Y AL POR MENOR; REPARACIÓN DE VEHÍCULOS AUTOMOTORES Y MOTO | PICHINCHA | QUITO | | 2443584 | | GALZIN MARIE CHRISTINE ANNE EDMEE |
| INFORMACIÓN Y COMUNICACIÓN. | PICHINCHA | QUITO | | 3200276 | seliglobalnetlife@gmail.com | GUARNIZO CISNEROS ANDREA CRISTINA |
| ACTIVIDADES DE SERVICIOS ADMINISTRATIVOS Y DE APOYO. | PICHINCHA | QUITO | CHIMBACALLE | 3989000 | limpioabsoluto@hotmail.com | LEMA OÑA JOSE CELEDONIO |
| ACTIVIDADES INMOBILIARIAS. | PICHINCHA | QUITO | | 2668236 | rodrigonsn@hotmail.com | TACO TUPIZA JOSE RODRIGO |
| ACTIVIDADES DE SERVICIOS ADMINISTRATIVOS Y DE APOYO. | PICHINCHA | QUITO | | 3989000 | limpisua@yahoo.es | PADILLA CAISATASIG MARIA VIRGINIA |
| COMERCIO AL POR MAYOR Y AL POR MENOR; REPARACIÓN DE VEHÍCULOS AUTOMOTORES Y MOTO | PICHINCHA | QUITO | CHAUPICRUZ | 3264478 | contacto@wines.com.ec | HERVAS JACOME DANIELA |
| ACTIVIDADES DE SERVICIOS ADMINISTRATIVOS Y DE APOYO. | PICHINCHA | QUITO | | 2220713 | ralimex_compania@hotmail.com | BILBAO AGUILAR ENRIQUE ESPARTACO |
| TRANSPORTE Y ALMACENAMIENTO. | PICHINCHA | QUITO | | 2231956 | dayanago1111@hotmail.com | MORA DIAZ CLONY YULIET |
| INDUSTRIAS MANUFACTURERAS. | PICHINCHA | QUITO | CENTRO HISTÓRICO | 2506403 | avse_consultores@hotmail.com | ARCOS VELASCO DANIEL |
| ACTIVIDADES PROFESIONALES, CIENTÍFICAS Y TÉCNICAS. | PICHINCHA | QUITO | | 3333533 | | ACOSTA ZARRIA DAVID FERNANDO |
| ACTIVIDADES DE SERVICIOS ADMINISTRATIVOS Y DE APOYO. | PICHINCHA | QUITO | | 220713 | nenanenita_pj@hotmail.com | AGUILAR CORDOVA JENNY FABIOLA |
| OTRAS ACTIVIDADES DE SERVICIOS. | PICHINCHA | QUITO | | 2511660 | fuerzaclean@gmail.com | MORA OCHOA ROSA ABELINA |
| INDUSTRIAS MANUFACTURERAS. | PICHINCHA | QUITO | | 2025106 | luis_deltorre66@yahoo.com | DE LA TORRE MARTINEZ LUIS ALFREDO |
| ACTIVIDADES DE SERVICIOS ADMINISTRATIVOS Y DE APOYO. | PICHINCHA | QUITO | | 2299770 | | PINOS LEON CARMEN GEOVANNA |
| OTRAS ACTIVIDADES DE SERVICIOS. | PICHINCHA | QUITO | CHIMBACALLE | 022511660 | serlimex.cia.ltda.2011@hotmail.com | IZA VASCONEZ SANDRA DEL PILAR |
| ACTIVIDADES DE SERVICIOS ADMINISTRATIVOS Y DE APOYO. | PICHINCHA | QUITO | | 023989000 | promaceo@gmail.com | CUCHIPARTE TAPIA AIDA JANNETH |
| ACTIVIDADES PROFESIONALES, CIENTÍFICAS Y TÉCNICAS. | PICHINCHA | QUITO | LA CONCEPCIÓN | 6006825 | marceloguarderas@gmail.com | GUARDERAS JIJON MARCELO PATRICIO |
| OTRAS ACTIVIDADES DE SERVICIOS. | PICHINCHA | QUITO | CENTRO HISTÓRICO | 022953328 | limpmediata2011@hotmail.com | CHIGUAD ROSA MATILDE |
| COMERCIO AL POR MAYOR Y AL POR MENOR; REPARACIÓN DE VEHÍCULOS AUTOMOTORES Y MOTO | PICHINCHA | QUITO | | 2864989 | rchavez@maecuador.net | CHAVEZ MARTINEZ RITA DE LAS MERCEDES |
| CONSTRUCCIÓN. | PICHINCHA | QUITO | KENNEDY | 2413448 | inteliservsa@gmail.com | REPETTO CARRILLO JORGE PATRICIO |
| COMERCIO AL POR MAYOR Y AL POR MENOR; REPARACIÓN DE VEHÍCULOS AUTOMOTORES Y MOTO | PICHINCHA | QUITO | TARQUI | 022433884 | sheredia@pranafash.com | PILOSO BASURTO FRANCISCO RAFAEL |
| COMERCIO AL POR MAYOR Y AL POR MENOR; REPARACIÓN DE VEHÍCULOS AUTOMOTORES Y MOTO | PICHINCHA | QUITO | | 023317352 | valeria.ruales@medel.com.ec | AGUAS MORALES VICTOR OSWALDO |
| ACTIVIDADES FINANCIERAS Y DE SEGUROS. | PICHINCHA | QUITO | IÑAQUITO | 2978900 | rcisneros@cfc.com.ec | CISNEROS MANTILLA CARLOS RODRIGO |
| COMERCIO AL POR MAYOR Y AL POR MENOR; REPARACIÓN DE VEHÍCULOS AUTOMOTORES Y MOTO | PICHINCHA | QUITO | | 2651000 | gdavila@grupoparies.com.ec | ENDARA GALVEZ CONSTANTINO EDUARDO |

| | | | | | | |
|--|-----------|-------|----------------|------------|-------------------------------------|---|
| TRANSPORTE Y ALMACENAMIENTO. | PICHINCHA | QUITO | LA CONCEPCIÓN | 2412706 | accountserv1@yahoo.com | ESCOBAR LUNA SANDRA PATRICIA |
| INDUSTRIAS MANUFACTURERAS. | PICHINCHA | QUITO | | 2457307 | kdiaz@zommdigital.com.ec | DIAZ CARRERA JORGE ANTONIO |
| ACTIVIDADES INMOBILIARIAS. | PICHINCHA | QUITO | | 2699869 | marlenalmagro@hotmail.com | GALLO MOSQUERA BYRON VINICIO |
| ACTIVIDADES DE SERVICIOS ADMINISTRATIVOS Y DE APOYO. | PICHINCHA | QUITO | MARISCAL SUCRE | 023230058 | info@senapro.com | GORTAIRE MONTALVO CARLOS FEDERICO |
| ACTIVIDADES INMOBILIARIAS. | PICHINCHA | QUITO | | 022829544 | katty60697@hotmail.com | CONSTANTE CASTRO JOSE LUIS |
| COMERCIO AL POR MAYOR Y AL POR MENOR; REPARACIÓN DE VEHÍCULOS AUTOMOTORES Y MOTO | PICHINCHA | QUITO | | 2443434 | eduardomunoz@imdiprom.com | VITERI PAEZ CARLOS ANTONIO |
| ACTIVIDADES DE ATENCIÓN DE LA SALUD HUMANA Y DE ASISTENCIA SOCIAL. | PICHINCHA | QUITO | | 3237172 | laserpielquito@hotmail.com | GONZALEZ GONZALEZ CHANENA |
| ACTIVIDADES INMOBILIARIAS. | PICHINCHA | QUITO | | 2265081 | mvero99@hotmail.com | ARIAS CARREÑO JUAN PABLO |
| COMERCIO AL POR MAYOR Y AL POR MENOR; REPARACIÓN DE VEHÍCULOS AUTOMOTORES Y MOTO | PICHINCHA | QUITO | | 022350255 | dleszcz@leterago.com.ec | SALVADOR CRESPO IÑIGO FRANCISCO ALBERTO |
| INDUSTRIAS MANUFACTURERAS. | PICHINCHA | QUITO | COTOCOLLAO | 022482858 | admin@brochas.ec | RUF KYWI LILIAN MARGARITA |
| COMERCIO AL POR MAYOR Y AL POR MENOR; REPARACIÓN DE VEHÍCULOS AUTOMOTORES Y MOTO | PICHINCHA | QUITO | | 2267151 | joaumoco@yahoo.com | MORALES CORREA JORGE AUGUSTO |
| COMERCIO AL POR MAYOR Y AL POR MENOR; REPARACIÓN DE VEHÍCULOS AUTOMOTORES Y MOTO | PICHINCHA | QUITO | | 2497256 | myriamba@hotmail.com | VERGARA SUAREZ MARIO ENRIQUE |
| ACTIVIDADES INMOBILIARIAS. | PICHINCHA | QUITO | | 022482858 | admin@servidinamica.com | RUF KYWI LILIAN MARGARITA |
| ACTIVIDADES INMOBILIARIAS. | PICHINCHA | QUITO | | 2970626 | lava@jaboneriawilson.com | NUSSBAUM VASCONEZ SASCHA LEOPOLDO |
| ACTIVIDADES INMOBILIARIAS. | PICHINCHA | QUITO | | 2790626 | lava@jaboneriawilson.com | VASCONEZ PAREJA JEANNETTE |
| ACTIVIDADES PROFESIONALES, CIENTÍFICAS Y TÉCNICAS. | PICHINCHA | QUITO | | 22400642 | romero.jou@gmail.com | GONZALEZ PORRAS VERONICA |
| COMERCIO AL POR MAYOR Y AL POR MENOR; REPARACIÓN DE VEHÍCULOS AUTOMOTORES Y MOTO | PICHINCHA | QUITO | CONOCOTO | 2836216 | llugsa@grupo-rueda.com | MESIAS VILLAVICENCIO HECTOR MAURICIO |
| ACTIVIDADES DE SERVICIOS ADMINISTRATIVOS Y DE APOYO. | PICHINCHA | QUITO | | 022474098 | catsysanchez62@hotmail.com | CUESTA DOMINGUEZ MARTA ELENA |
| COMERCIO AL POR MAYOR Y AL POR MENOR; REPARACIÓN DE VEHÍCULOS AUTOMOTORES Y MOTO | PICHINCHA | QUITO | EL BATAN | 2462151 | vmerino@radioline.com.ec | MERINO MACHADO VINICIO TEMISTOCLES |
| INDUSTRIAS MANUFACTURERAS. | PICHINCHA | QUITO | | 22480746 | chpaz@urbanamedios.com | PAZ JESS CHRISTIAN PLUTARCO |
| ACTIVIDADES PROFESIONALES, CIENTÍFICAS Y TÉCNICAS. | PICHINCHA | QUITO | | 026013119 | fire_install@cablemodem.com.ec | COLIN ARROYO JUAN CARLOS |
| ACTIVIDADES DE SERVICIOS ADMINISTRATIVOS Y DE APOYO. | PICHINCHA | QUITO | | 022501131 | jaquect@hotmail.com | ROURA DAVILA JAIME CARLOS |
| ACTIVIDADES INMOBILIARIAS. | PICHINCHA | QUITO | SAN ANTONIO | 023330930 | vannua.secre@hotmail.com | SALVADOR GORDILLO PATRICIO RENE |
| INFORMACIÓN Y COMUNICACIÓN. | PICHINCHA | QUITO | EL BATAN | 023332310 | vannua.secre@hotmail.com | SALVADOR GORDILLO PATRICIO RENE |
| TRANSPORTE Y ALMACENAMIENTO. | PICHINCHA | QUITO | | 2550851 | mercedes.ayala@logex.biz | KENYON ESCOBAR JOHN WALLACE |
| CONSTRUCCIÓN. | PICHINCHA | QUITO | EL BATAN | 023350328 | andinagestioncyc@gmail.com | LOAYZA VALAREZO PABLO ANDRES |
| ACTIVIDADES INMOBILIARIAS. | PICHINCHA | QUITO | | 2970626 | lava@jaboneriawilson.com | NUSSBAUM VASCONEZ SASCHA LEOPOLDO |
| ACTIVIDADES INMOBILIARIAS. | PICHINCHA | QUITO | COTOCOLLAO | 2482858 | admin@condominiolosangeles.ec | RUF KYWI LILIAN MARGARITA |
| COMERCIO AL POR MAYOR Y AL POR MENOR; REPARACIÓN DE VEHÍCULOS AUTOMOTORES Y MOTO | PICHINCHA | QUITO | IÑAQUITO | 022904290 | jrjaramillo@globalplan.com.ec | JARAMILLO STACEY JULIO RENE |
| COMERCIO AL POR MAYOR Y AL POR MENOR; REPARACIÓN DE VEHÍCULOS AUTOMOTORES Y MOTO | PICHINCHA | QUITO | SANTA PRISCA | 022228320 | olimpia_castillo@banlow.com | CASTILLO MENENDEZ OLIMPIA BEVERLY |
| ACTIVIDADES INMOBILIARIAS. | PICHINCHA | QUITO | | 022455761 | eliguerreroec@hotmail.com | PIÑANGO CACUANGO ORLANDO |
| ACTIVIDADES INMOBILIARIAS. | PICHINCHA | QUITO | EL BATAN | 6041-843 | xruiz@novascotiasa.com | BORJA CAMACHO EDUARDO GABRIEL |
| COMERCIO AL POR MAYOR Y AL POR MENOR; REPARACIÓN DE VEHÍCULOS AUTOMOTORES Y MOTO | PICHINCHA | QUITO | CUMBAYÁ | 3801143 | silvana@cbhintl.com | PEREZ ENRIQUEZ FAUSTO SANTIAGO |
| COMERCIO AL POR MAYOR Y AL POR MENOR; REPARACIÓN DE VEHÍCULOS AUTOMOTORES Y MOTO | PICHINCHA | QUITO | | 022224702 | lizbeth@magansa.com | CARDENAS MONGE ANDRES |
| INFORMACIÓN Y COMUNICACIÓN. | PICHINCHA | QUITO | SANTA PRISCA | 022904290 | phernandez@sherloc.com | HERNANDEZ ROUSSEAU PATRICIO GONZALO |
| COMERCIO AL POR MAYOR Y AL POR MENOR; REPARACIÓN DE VEHÍCULOS AUTOMOTORES Y MOTO | PICHINCHA | QUITO | | 2508412 | mayra.acosta@neidl.com.ec | NEIDL EGUIGUREN ANDREW GREGORY |
| INFORMACIÓN Y COMUNICACIÓN. | PICHINCHA | QUITO | | 0998317663 | anunez@vivancoyvivanco.com | VIVANCO ARROYO FRANCISCO ALFONSO |
| ACTIVIDADES PROFESIONALES, CIENTÍFICAS Y TÉCNICAS. | PICHINCHA | QUITO | IÑAQUITO | 4007800 | mgalarza@pbplaw.com | PEREZ ARTETA SEBASTIAN |
| AGRICULTURA, GANADERÍA, SILVICULTURA Y PESCA. | PICHINCHA | QUITO | | 022363410 | contabilidad@inroses.com | VALDOSPINOS MURO GIOVANNA IVONNE |
| COMERCIO AL POR MAYOR Y AL POR MENOR; REPARACIÓN DE VEHÍCULOS AUTOMOTORES Y MOTO | PICHINCHA | QUITO | CHAUPICRUZ | 022458927 | arn-alex@hotmail.com | SERAFIM KAREN ELIANE |
| COMERCIO AL POR MAYOR Y AL POR MENOR; REPARACIÓN DE VEHÍCULOS AUTOMOTORES Y MOTO | PICHINCHA | QUITO | | 022828742 | info@tonicomsa.com | MARTINEZ HERVAS ANDRES |
| INDUSTRIAS MANUFACTURERAS. | PICHINCHA | QUITO | | 2445115 | jcvaldez19041967@yahoo.es | QUIROZ ALCAZAR FREDDY BOLIVAR |
| COMERCIO AL POR MAYOR Y AL POR MENOR; REPARACIÓN DE VEHÍCULOS AUTOMOTORES Y MOTO | PICHINCHA | QUITO | | 026046464 | namy2003_7@hotmail.com | KIDRON ZEEV |
| ACTIVIDADES PROFESIONALES, CIENTÍFICAS Y TÉCNICAS. | PICHINCHA | QUITO | LA CONCEPCIÓN | 023465286 | bmurillo@karnataka.com.ec | MALO ACOSTA MARCOS |
| COMERCIO AL POR MAYOR Y AL POR MENOR; REPARACIÓN DE VEHÍCULOS AUTOMOTORES Y MOTO | PICHINCHA | QUITO | | 022450011 | warel@warel.com.ec | DELGADO SIERRA HOCHIMINH JESUS |
| ARTES, ENTRETENIMIENTO Y RECREACIÓN. | PICHINCHA | QUITO | | 2249563 | sorayar@vicosa-seguridad.ec | RIVAS HIDALGO HILDA SORAYA |
| COMERCIO AL POR MAYOR Y AL POR MENOR; REPARACIÓN DE VEHÍCULOS AUTOMOTORES Y MOTO | PICHINCHA | QUITO | | 23341106 | val-erie@hotmail.es | ORTEGA JARRIN MA. GABRIELA |
| TRANSPORTE Y ALMACENAMIENTO. | PICHINCHA | QUITO | CARCELÉN | 3815810 | ceres@cli.com.ec | SALAS PAZMIÑO SANDRA AMPARO |
| ACTIVIDADES INMOBILIARIAS. | PICHINCHA | QUITO | | 2970626 | lava@jaboneriawilson.com | VASCONEZ PAREJA JEANNETTE |
| ACTIVIDADES DE ALOJAMIENTO Y DE SERVICIO DE COMIDAS. | PICHINCHA | QUITO | COTOCOLLAO | 022807527 | jorralla@barahonaconsultores.com.ec | COBBENI ABADI DAVID |
| ACTIVIDADES DE ATENCIÓN DE LA SALUD HUMANA Y DE ASISTENCIA SOCIAL. | PICHINCHA | QUITO | CUMBAYÁ | 026013386 | intervascu2007@hotmail.com | VITERI VELA MARIO FERNANDO |
| ACTIVIDADES DE SERVICIOS ADMINISTRATIVOS Y DE APOYO. | PICHINCHA | QUITO | | 2491863 | fcobo@prk.com.ec | COBO COBA FRANCISCO ANIBAL |
| ACTIVIDADES DE SERVICIOS ADMINISTRATIVOS Y DE APOYO. | PICHINCHA | QUITO | | 022449439 | servicio.client@ecuasecurity.com.ec | VIERA CORDOVA MARIA MONSERRATH |
| INFORMACIÓN Y COMUNICACIÓN. | PICHINCHA | QUITO | NAYÓN | 022273773 | jcarrillo@canal1tv.com | CARRILLO GUEVARA JAIME ENRIQUE |
| ACTIVIDADES PROFESIONALES, CIENTÍFICAS Y TÉCNICAS. | PICHINCHA | QUITO | CUMBAYÁ | 022899365 | robinson.montoya@gmail.com | CASTRO SEGOVIA OSWALDO ABDON |
| COMERCIO AL POR MAYOR Y AL POR MENOR; REPARACIÓN DE VEHÍCULOS AUTOMOTORES Y MOTO | PICHINCHA | QUITO | | 2270522 | mandrade@techomax-ec.com | ANDRADE MONTALVO EDMUNDO MAURICIO |
| INFORMACIÓN Y COMUNICACIÓN. | PICHINCHA | QUITO | RUMIPAMBA | 022451445 | carlos.nicolalde@telecos.com.ec | ROSETO GALLARDO NESTOR RODOLFO |
| COMERCIO AL POR MAYOR Y AL POR MENOR; REPARACIÓN DE VEHÍCULOS AUTOMOTORES Y MOTO | PICHINCHA | QUITO | | 2500888 | merazoy@yahoo.es | COBOS CARRION MARIA GRACIELA |
| ACTIVIDADES PROFESIONALES, CIENTÍFICAS Y TÉCNICAS. | PICHINCHA | QUITO | | 022401683 | gillocarmona@hotmail.com | BERMUDEZ CEDEÑO MANUEL ANTONIO |
| COMERCIO AL POR MAYOR Y AL POR MENOR; REPARACIÓN DE VEHÍCULOS AUTOMOTORES Y MOTO | PICHINCHA | QUITO | | 2242099 | ernestoparrag@uio.satnet.net | VINCES FIGUEROA JOSE ROBERTO |
| CONSTRUCCIÓN. | PICHINCHA | QUITO | | 2240902 | admieconutrition@yahoo.com | CASTILLO AUCANCELA ANDRES MAURICIO |
| ACTIVIDADES INMOBILIARIAS. | PICHINCHA | QUITO | | 5007086 | gerencia@consultoresmym.com | LEMACHE POZO IVAN ROBERTO |
| ACTIVIDADES INMOBILIARIAS. | PICHINCHA | QUITO | | 022898739 | gjimenez@construirfuturo.ec | NOBOA FREILE JUAN JOSE |

| | | | | | | |
|--|-----------|-------|-------------------|------------|--------------------------------------|--|
| INFORMACIÓN Y COMUNICACIÓN. | PICHINCHA | QUITO | | 025004040 | mbaque@claro.com.ec | GALLARDO SOSA ALFONSO |
| COMERCIO AL POR MAYOR Y AL POR MENOR; REPARACIÓN DE VEHÍCULOS AUTOMOTORES Y MOTO | PICHINCHA | QUITO | JIPIJAPA | 02510617 | norma-miranda@hotmail.es | RODRIGUEZ GUALLICHICO WILSON RAUL |
| INDUSTRIAS MANUFACTURERAS. | PICHINCHA | QUITO | | 2490149 | crisgus2010@hotmail.com | DONGHONG LIN |
| ENSEÑANZA. | PICHINCHA | QUITO | | 023819908 | quito@aden.org | ZIMIC ANA MARIA |
| ACTIVIDADES FINANCIERAS Y DE SEGUROS. | PICHINCHA | QUITO | BELISARIO QUEVEDO | 026020096 | usuario@sigmadental.com.ec | YCAZA AGUIRRE FERNANDO ANTONIO |
| TRANSPORTE Y ALMACENAMIENTO. | PICHINCHA | QUITO | | 23003636 | pantoja.h@hotmail.com | PANTOJA GUZMAN HERNAN ULPIANO |
| ACTIVIDADES DE ATENCIÓN DE LA SALUD HUMANA Y DE ASISTENCIA SOCIAL. | PICHINCHA | QUITO | | 2592121 | | MUÑOZ MERA MARIA LORENA |
| ACTIVIDADES DE ALOJAMIENTO Y DE SERVICIO DE COMIDAS. | PICHINCHA | QUITO | | 023332926 | xavier.angulo@spingarnmarks.com | CEVALLOS MELCHIADE VICENTE AGUSTIN |
| COMERCIO AL POR MAYOR Y AL POR MENOR; REPARACIÓN DE VEHÍCULOS AUTOMOTORES Y MOTO | PICHINCHA | QUITO | SANTA PRISCA | 02 5101101 | juanfer.cevallos@innovaciones.ec | CEVALLOS FLOR JUAN FERNANDO |
| COMERCIO AL POR MAYOR Y AL POR MENOR; REPARACIÓN DE VEHÍCULOS AUTOMOTORES Y MOTO | PICHINCHA | QUITO | | 2229444 | info@ecuatepi.com | MORAN GRANIZO CARLOS HUMBERTO |
| ACTIVIDADES DE SERVICIOS ADMINISTRATIVOS Y DE APOYO. | PICHINCHA | QUITO | | 022520932 | balarezo.cristina@hotmail.es | MURGUEYITTO MONCAYO FIDEL RAMON |
| INDUSTRIAS MANUFACTURERAS. | PICHINCHA | QUITO | | 2260948 | manager@techniconstrucciones.com | OJEDA POZO ISABEL CRISTINA |
| COMERCIO AL POR MAYOR Y AL POR MENOR; REPARACIÓN DE VEHÍCULOS AUTOMOTORES Y MOTO | PICHINCHA | QUITO | | 022447782 | luis.toapanta@yahoo.es | KRUGER TERAN ERNESTO IVAN |
| ACTIVIDADES PROFESIONALES, CIENTÍFICAS Y TÉCNICAS. | PICHINCHA | QUITO | BELISARIO QUEVEDO | 022190591 | mariadelcarmenconstante@yahoo.com | CONSTANTE RON MARIA DEL CARMEN |
| CONSTRUCCIÓN. | PICHINCHA | QUITO | | 026007609 | nahinsaudb@gmail.com | SAUD BENITEZ NAHIN JOSE |
| COMERCIO AL POR MAYOR Y AL POR MENOR; REPARACIÓN DE VEHÍCULOS AUTOMOTORES Y MOTO | PICHINCHA | QUITO | | 099703560 | vkortiz76@hotmail.com | VALDIVIESO STACEY JOSE JAVIER |
| ACTIVIDADES PROFESIONALES, CIENTÍFICAS Y TÉCNICAS. | PICHINCHA | QUITO | LA MAGDALENA | 2466165 | | PROAÑO ANDRADE RUBEN DARIO |
| TRANSPORTE Y ALMACENAMIENTO. | PICHINCHA | QUITO | | 022613612 | mariomartinezguanuluisa@hotmail.com | MARTINEZ GUANOLUISA MARIO |
| ACTIVIDADES PROFESIONALES, CIENTÍFICAS Y TÉCNICAS. | PICHINCHA | QUITO | | 3464731 | vinimerizalde@yahoo.com.mx | MERIZALDE LOPEZ MILTON VINICIO |
| COMERCIO AL POR MAYOR Y AL POR MENOR; REPARACIÓN DE VEHÍCULOS AUTOMOTORES Y MOTO | PICHINCHA | QUITO | | 025115037 | gyg@goquegroup.com | JARRIN MORA GUILLERMO ALBERTO |
| ACTIVIDADES INMOBILIARIAS. | PICHINCHA | QUITO | | 6038080 | hikunt@gmail.com | MUÑOZ NEIRA LUIS ALFREDO |
| COMERCIO AL POR MAYOR Y AL POR MENOR; REPARACIÓN DE VEHÍCULOS AUTOMOTORES Y MOTO | PICHINCHA | QUITO | | 2441250 | polmedo@horwathecuador.com | BRAS CALCADO CARVALHO RICARDO MANUEL |
| CONSTRUCCIÓN. | PICHINCHA | QUITO | | 023801282 | jbueno@consekorp.com | CAMARGO ORTIZ TONY ALFREDO |
| ACTIVIDADES DE SERVICIOS ADMINISTRATIVOS Y DE APOYO. | PICHINCHA | QUITO | | 02-3801282 | johannabueno@workgroup.com.ec | HOMAYDEN GUTIERREZ YUSIF NAYIB |
| EXPLOTACIÓN DE MINAS Y CANTERAS. | PICHINCHA | QUITO | | 2901044 | a.puente@puentelaw.com | PUENTE REYES ANGEL ALFONSO |
| OTRAS ACTIVIDADES DE SERVICIOS. | PICHINCHA | QUITO | | 022020990 | juanpablo.cedillo@brightstarcorp.com | MOSQUERA UTRERAS EDGAR PATRICIO |
| COMERCIO AL POR MAYOR Y AL POR MENOR; REPARACIÓN DE VEHÍCULOS AUTOMOTORES Y MOTO | PICHINCHA | QUITO | LA CONCEPCIÓN | 3301177 | silviap@hilsea.com.ec | STACEY RAZA FRANCISCO JAVIER |
| ACTIVIDADES PROFESIONALES, CIENTÍFICAS Y TÉCNICAS. | PICHINCHA | QUITO | SANTA PRISCA | 2904789 | rpihidalgo@hotmail.com | CARRION EGUIGUREN ADELA ISABEL |
| COMERCIO AL POR MAYOR Y AL POR MENOR; REPARACIÓN DE VEHÍCULOS AUTOMOTORES Y MOTO | PICHINCHA | QUITO | | 2410536 | kissu1@hotmail.com | JACHO RIVADENEIRA PATRICIO ANIBAL |
| COMERCIO AL POR MAYOR Y AL POR MENOR; REPARACIÓN DE VEHÍCULOS AUTOMOTORES Y MOTO | PICHINCHA | QUITO | | 2414408 | josealfredo66@hotmail.com | RODRIGUEZ YANEZ JOSE ALFREDO |
| INDUSTRIAS MANUFACTURERAS. | PICHINCHA | QUITO | SANTA PRISCA | 023227146 | contabilidadmega1@grupomega.ec | ITURRALDE MONCAYO GUSTAVO MARIO RAFAEL |
| CONSTRUCCIÓN. | PICHINCHA | QUITO | | 2447111 | ramiroep@panchonet.net | FRIES PATRICK |
| INFORMACIÓN Y COMUNICACIÓN. | PICHINCHA | QUITO | | 023332297 | mauricio.onate@itstk.com | OÑATE GARCIA JULIO MAURICIO |
| TRANSPORTE Y ALMACENAMIENTO. | PICHINCHA | QUITO | COTOCOLLAO | 3302287 | gerencia@melquisedec.ec | ORDOÑEZ RODRIGUEZ MIGUEL ANGEL |
| ACTIVIDADES INMOBILIARIAS. | PICHINCHA | QUITO | | 023982900 | mgaibor@pazhorowitz.com | BENALCAZAR ROSERO DAVID ALEXIS |
| ACTIVIDADES INMOBILIARIAS. | PICHINCHA | QUITO | COTOCOLLAO | 22483914 | comusri@aseyco.com | SANCHEZ VACA GONZALO MAURICIO |
| INFORMACIÓN Y COMUNICACIÓN. | PICHINCHA | QUITO | EL BATAN | 022430524 | zeny.zamora@gmail.com | LOPEZ OLIVARES DIEGO FERNANDO |
| TRANSPORTE Y ALMACENAMIENTO. | PICHINCHA | QUITO | CARCELÉN | 023815810 | ceres@cli.com.ec | RODRIGUEZ SAENZ RAFAEL EDMUNDO |
| ACTIVIDADES INMOBILIARIAS. | PICHINCHA | QUITO | | 042451954 | mwillavicencio@megamaq.com.ed | VILLAVICENCIO VILLAVICENCIO MAXIMO OSWALDO |
| ACTIVIDADES DE SERVICIOS ADMINISTRATIVOS Y DE APOYO. | PICHINCHA | QUITO | | 2239583 | sprawcompani@hotmail.com | PEREZ YANEZ MERCEDES CECILIA |
| AGRICULTURA, GANADERÍA, SILVICULTURA Y PESCA. | PICHINCHA | QUITO | | 2562529 | ojurado_abogado@hotmail.com | POPKOV PAVEL |
| TRANSPORTE Y ALMACENAMIENTO. | PICHINCHA | QUITO | | 022556934 | gefain@xpertocaat.com | GUAÑA VINUEZA BYRON VINICIO |
| COMERCIO AL POR MAYOR Y AL POR MENOR; REPARACIÓN DE VEHÍCULOS AUTOMOTORES Y MOTO | PICHINCHA | QUITO | | 022480200 | trustfriends60@yahoo.es | ANDRADE PEREZ JOSE ULPIANO |
| CONSTRUCCIÓN. | PICHINCHA | QUITO | | 022402376 | instaelec_31@hotmail.com | ROCHA VILLALVA LUIS JAVIER |
| ACTIVIDADES INMOBILIARIAS. | PICHINCHA | QUITO | | 022488576 | sri-2009@hotmail.com | ESPINOZA CORDERO CARLOS XAVIER |
| ACTIVIDADES PROFESIONALES, CIENTÍFICAS Y TÉCNICAS. | PICHINCHA | QUITO | | 022458987 | lady4236@hotmail.com | BENALCAZAR TORRES MARIA ELENA |
| ACTIVIDADES PROFESIONALES, CIENTÍFICAS Y TÉCNICAS. | PICHINCHA | QUITO | | 023307068 | lady4236@hotmail.com | VEINTIMILLA CHONG ANDREA CRISTINA |
| TRANSPORTE Y ALMACENAMIENTO. | PICHINCHA | QUITO | CALDERÓN (CARAPUN | 022824370 | celoriopullas2013@hotmail.es | CELORIO PULLAS LEANDRO MANUEL |
| ACTIVIDADES DE SERVICIOS ADMINISTRATIVOS Y DE APOYO. | PICHINCHA | QUITO | IÑAQUITO | 023977000 | christian.flores@tmf-group.com | FLORES CASTILLO CHRISTIAN |
| COMERCIO AL POR MAYOR Y AL POR MENOR; REPARACIÓN DE VEHÍCULOS AUTOMOTORES Y MOTO | PICHINCHA | QUITO | | 3340860 | lcadena@grupomotriz.com | BUSTOS GUERRA ALEX XAVIER |
| AGRICULTURA, GANADERÍA, SILVICULTURA Y PESCA. | PICHINCHA | QUITO | CONOCOTO | 23804809 | marianitabrito1962@hotmail.com | ESPIN LOPEZ NATALIA BELEN |
| CONSTRUCCIÓN. | PICHINCHA | QUITO | | 2443076 | salgadohernan@hotmail.com | SALGADO JIJON GONZALO HERNAN |
| COMERCIO AL POR MAYOR Y AL POR MENOR; REPARACIÓN DE VEHÍCULOS AUTOMOTORES Y MOTO | PICHINCHA | QUITO | CHIMBACALLE | 3121553 | nerymeri@yahoo.com | GUIM PERALTA GLORIA CHENJAN |
| ACTIVIDADES PROFESIONALES, CIENTÍFICAS Y TÉCNICAS. | PICHINCHA | QUITO | | 2503989 | vrivera@binbit.com | PONCE PALACIOS LUIS RICARDO NICANOR |
| CONSTRUCCIÓN. | PICHINCHA | QUITO | | 022286237 | info@instel ecuador.com | SALAZAR VALLEJO MARIA PAULINA |
| ACTIVIDADES DE SERVICIOS ADMINISTRATIVOS Y DE APOYO. | PICHINCHA | QUITO | CUMBAYÁ | 026043727 | info@accountecservices.com | LUNA LALAMA EDMUNDO VINICIO |
| COMERCIO AL POR MAYOR Y AL POR MENOR; REPARACIÓN DE VEHÍCULOS AUTOMOTORES Y MOTO | PICHINCHA | QUITO | | 092950757 | electrocablet@yahoo.com.mx | TORRES TORRES RUBEN DARIO |
| ACTIVIDADES PROFESIONALES, CIENTÍFICAS Y TÉCNICAS. | PICHINCHA | QUITO | IÑAQUITO | 026014066 | info@visaviajes.com | CALVACHE BANDA HERNAN PATRICIO |
| COMERCIO AL POR MAYOR Y AL POR MENOR; REPARACIÓN DE VEHÍCULOS AUTOMOTORES Y MOTO | PICHINCHA | QUITO | KENNEDY | 022403944 | imporforte@yahoo.es | CARRERO SCULL CESAR ANASTACIO |
| COMERCIO AL POR MAYOR Y AL POR MENOR; REPARACIÓN DE VEHÍCULOS AUTOMOTORES Y MOTO | PICHINCHA | QUITO | | 3430530 | vilma.garcia@quilitta.com | GARCIA PORTO VILMA EUGENIA |
| COMERCIO AL POR MAYOR Y AL POR MENOR; REPARACIÓN DE VEHÍCULOS AUTOMOTORES Y MOTO | PICHINCHA | QUITO | | 2271595 | marzanog@gmail.com | ESCOBAR NARVAEZ OSCAR RENAN |
| ACTIVIDADES PROFESIONALES, CIENTÍFICAS Y TÉCNICAS. | PICHINCHA | QUITO | | 023801295 | gustavo.rojas@inriska.com | SORIA ROMERO ERNESTO FABIAN |
| INDUSTRIAS MANUFACTURERAS. | PICHINCHA | QUITO | | 2898487 | | ZIGA LUIS VERTOVSEK |

| | | | | | |
|---|-----------|-------|-------------------|-----------|--|
| ACTIVIDADES INMOBILIARIAS. | PICHINCHA | QUITO | | 6015090 | CAPITO ALVAREZ JOSE GUILLERMO |
| COMERCIO AL POR MAYOR Y AL POR MENOR; REPARACIÓN DE VEHÍCULOS AUTOMOTORES Y MOTO | PICHINCHA | QUITO | | 2269018 | BUITRAGO JIMENEZ DORIS ELENA |
| ACTIVIDADES PROFESIONALES, CIENTÍFICAS Y TÉCNICAS. | PICHINCHA | QUITO | | 2405643 | PAREDES SUAREZ JAIME PATRICIO |
| COMERCIO AL POR MAYOR Y AL POR MENOR; REPARACIÓN DE VEHÍCULOS AUTOMOTORES Y MOTO | PICHINCHA | QUITO | | 022560144 | CHAVEZ GONZALEZ VENUS TATIANA |
| INDUSTRIAS MANUFACTURERAS. | PICHINCHA | QUITO | | 023333373 | LEON GUARDERAS DIEGO HERNAN |
| COMERCIO AL POR MAYOR Y AL POR MENOR; REPARACIÓN DE VEHÍCULOS AUTOMOTORES Y MOTO | PICHINCHA | QUITO | EL BATAN | 022555283 | SANCHEZ ALVARADO MERCEDES LEONOR |
| COMERCIO AL POR MAYOR Y AL POR MENOR; REPARACIÓN DE VEHÍCULOS AUTOMOTORES Y MOTO | PICHINCHA | QUITO | | 2389187 | RONDON GUZMAN JOSE GREGORIO |
| AGRICULTURA, GANADERÍA, SILVICULTURA Y PESCA. | PICHINCHA | QUITO | | 2389182 | RONDON GUZMAN JOSE GREGORIO |
| COMERCIO AL POR MAYOR Y AL POR MENOR; REPARACIÓN DE VEHÍCULOS AUTOMOTORES Y MOTO | PICHINCHA | QUITO | | 23325860 | MANCHENO VARGAS CESAR MANUEL |
| CONSTRUCCIÓN. | PICHINCHA | QUITO | | 3325860 | MANCHENO VARGAS WILLIAM GIOVANNY |
| AGRICULTURA, GANADERÍA, SILVICULTURA Y PESCA. | PICHINCHA | QUITO | | 2389182 | RONDON GUZMAN JOSE GREGORIO |
| INFORMACIÓN Y COMUNICACIÓN. | PICHINCHA | QUITO | | 2569514 | PARDO CAMPO ALBERTO ANDRES |
| ACTIVIDADES INMOBILIARIAS. | PICHINCHA | QUITO | | 092878803 | PRADO JIMENEZ GUILLERMO |
| ACTIVIDADES PROFESIONALES, CIENTÍFICAS Y TÉCNICAS. | PICHINCHA | QUITO | | 2436857 | COBO TERAN JOSE LUIS |
| ACTIVIDADES PROFESIONALES, CIENTÍFICAS Y TÉCNICAS. | PICHINCHA | QUITO | | 2524753 | BASANTES GARCES JOSE LUIS |
| COMERCIO AL POR MAYOR Y AL POR MENOR; REPARACIÓN DE VEHÍCULOS AUTOMOTORES Y MOTO | PICHINCHA | QUITO | EL BATAN | 3817663 | RIVADENEIRA LOPEZ EDUARDO JOSE |
| ACTIVIDADES PROFESIONALES, CIENTÍFICAS Y TÉCNICAS. | PICHINCHA | QUITO | | 2454960 | MORILLO WELLENIUS JAIME PATRICIO |
| CONSTRUCCIÓN. | PICHINCHA | QUITO | | 2555176 | GUERRA ALMEIDA GERMAN BOLIVAR |
| TRANSPORTE Y ALMACENAMIENTO. | PICHINCHA | QUITO | | | NUÑEZ NAVAS SEGUNDO RODRIGO |
| COMERCIO AL POR MAYOR Y AL POR MENOR; REPARACIÓN DE VEHÍCULOS AUTOMOTORES Y MOTO | PICHINCHA | QUITO | | 2232720 | ABDO SAIED MAMDOH |
| ACTIVIDADES PROFESIONALES, CIENTÍFICAS Y TÉCNICAS. | PICHINCHA | QUITO | | 2225652 | BOLAÑOS GONZALEZ CATALINA DE LOS ANGELES |
| ACTIVIDADES DE SERVICIOS ADMINISTRATIVOS Y DE APOYO. | PICHINCHA | QUITO | | 2903728 | HERNANDEZ LOPEZ SILVIA EUGENIA |
| ACTIVIDADES PROFESIONALES, CIENTÍFICAS Y TÉCNICAS. | PICHINCHA | QUITO | BELISARIO QUEVEDO | 2453337 | GUERRA TERAN GUILLERMO EDUARDO |
| ACTIVIDADES PROFESIONALES, CIENTÍFICAS Y TÉCNICAS. | PICHINCHA | QUITO | LA CONCEPCIÓN | 3318384 | LA MOTTA CAMPOS ENRIQUE EDMUNDO |
| COMERCIO AL POR MAYOR Y AL POR MENOR; REPARACIÓN DE VEHÍCULOS AUTOMOTORES Y MOTO | PICHINCHA | QUITO | | 2265379 | SALVADOR MARIA VERONICA |
| ACTIVIDADES PROFESIONALES, CIENTÍFICAS Y TÉCNICAS. | PICHINCHA | QUITO | | 3318191 | URQUIA VALENCIA OSCAR MAURICIO |
| ACTIVIDADES DE SERVICIOS ADMINISTRATIVOS Y DE APOYO. | PICHINCHA | QUITO | CARCELÉN | 2470630 | PEREZ GARCIA JOSE ALFREDO |
| COMERCIO AL POR MAYOR Y AL POR MENOR; REPARACIÓN DE VEHÍCULOS AUTOMOTORES Y MOTO | PICHINCHA | QUITO | | 22911563 | ALCIVAR RODRIGUEZ JULIO MANUEL |
| COMERCIO AL POR MAYOR Y AL POR MENOR; REPARACIÓN DE VEHÍCULOS AUTOMOTORES Y MOTO | PICHINCHA | QUITO | EL BATAN | 2923307 | MALDONADO BAQUERO OMAR ALEXANDER |
| ACTIVIDADES INMOBILIARIAS. | PICHINCHA | QUITO | | 2471956 | SANTANA FLORES JOSE WLADIMIR |
| ACTIVIDADES DE ALOJAMIENTO Y DE SERVICIO DE COMIDAS. | PICHINCHA | QUITO | | 6006934 | DIAZ ZURITA LUIS FREDY |
| INDUSTRIAS MANUFACTURERAS. | PICHINCHA | QUITO | | 023332424 | SALAZAR RUIZ FABIAN ANDRES |
| ACTIVIDADES DE ALOJAMIENTO Y DE SERVICIO DE COMIDAS. | PICHINCHA | QUITO | | 2345738 | VARGAS VERDESOTO CLARA MARLENE |
| ACTIVIDADES PROFESIONALES, CIENTÍFICAS Y TÉCNICAS. | PICHINCHA | QUITO | | 6006776 | OBERTO ATENCIO RICHARG JAVIER |
| COMERCIO AL POR MAYOR Y AL POR MENOR; REPARACIÓN DE VEHÍCULOS AUTOMOTORES Y MOTO | PICHINCHA | QUITO | | 3331628 | MACIAS ROJAS JAIRO ALFONSO |
| ACTIVIDADES PROFESIONALES, CIENTÍFICAS Y TÉCNICAS. | PICHINCHA | QUITO | | 2951687 | GALARZA BUSTOS DIANA ALEXANDRA |
| COMERCIO AL POR MAYOR Y AL POR MENOR; REPARACIÓN DE VEHÍCULOS AUTOMOTORES Y MOTO | PICHINCHA | QUITO | | 2460664 | VILLACRECES REYES PABLO ANDRES |
| ACTIVIDADES DE ALOJAMIENTO Y DE SERVICIO DE COMIDAS. | PICHINCHA | QUITO | | 2256121 | ARMENDARIZ TAFUR SANTIAGO PATRICIO |
| ACTIVIDADES PROFESIONALES, CIENTÍFICAS Y TÉCNICAS. | PICHINCHA | QUITO | | 2244295 | PROANO AYABACA EDISON PATRICIO |
| CONSTRUCCIÓN. | PICHINCHA | QUITO | EL BATAN | 023330986 | OLMEDO TOLEDO DIEGO FERNANDO |
| ACTIVIDADES PROFESIONALES, CIENTÍFICAS Y TÉCNICAS. | PICHINCHA | QUITO | LA CONCEPCIÓN | 2475566 | CHAVEZ ENRIQUEZ NELSON EDUARDO |
| INDUSTRIAS MANUFACTURERAS. | PICHINCHA | QUITO | | 2340804 | YEPEZ CABRERA JOSE LUIS |
| ACTIVIDADES PROFESIONALES, CIENTÍFICAS Y TÉCNICAS. | PICHINCHA | QUITO | EL BATAN | 2221690 | CISNEROS TAMAYO ADRIANA ELIZABETH |
| COMERCIO AL POR MAYOR Y AL POR MENOR; REPARACIÓN DE VEHÍCULOS AUTOMOTORES Y MOTO | PICHINCHA | QUITO | | 2800348 | VENAVIDES RAMOS DIANA ALEJANDRO |
| ACTIVIDADES PROFESIONALES, CIENTÍFICAS Y TÉCNICAS. | PICHINCHA | QUITO | | 3824613 | OLMEDO VELASCO MARIA AUGUSTA |
| ACTIVIDADES PROFESIONALES, CIENTÍFICAS Y TÉCNICAS. | PICHINCHA | QUITO | | 2259578 | CHISAGUANO TACO FRANKLIN CRISTIAN |
| COMERCIO AL POR MAYOR Y AL POR MENOR; REPARACIÓN DE VEHÍCULOS AUTOMOTORES Y MOTO | PICHINCHA | QUITO | | 2923086 | BARRIONUEVO ALMAGRO CECILIA ISABEL |
| COMERCIO AL POR MAYOR Y AL POR MENOR; REPARACIÓN DE VEHÍCULOS AUTOMOTORES Y MOTO | PICHINCHA | QUITO | | 2500098 | BUCHELI PATIÑO GABRIEL ENRIQUE |
| ACTIVIDADES DE SERVICIOS ADMINISTRATIVOS Y DE APOYO. | PICHINCHA | QUITO | | 22451516 | FLORES VITERI INES CAROLINA |
| COMERCIO AL POR MAYOR Y AL POR MENOR; REPARACIÓN DE VEHÍCULOS AUTOMOTORES Y MOTO | PICHINCHA | QUITO | | 2433856 | PRADA DE LOS RIOS MICHAEL HERMIDAS |
| ACTIVIDADES DE SERVICIOS ADMINISTRATIVOS Y DE APOYO. | PICHINCHA | QUITO | | 3261766 | AVILES MATEUS JUAN CARLOS |
| ACTIVIDADES DE ATENCIÓN DE LA SALUD HUMANA Y DE ASISTENCIA SOCIAL. | PICHINCHA | QUITO | | | HERTELEER JOHAN RENE CLEMENT |
| ACTIVIDADES PROFESIONALES, CIENTÍFICAS Y TÉCNICAS. | PICHINCHA | QUITO | EL BATAN | 022442712 | CABRERA MOYANO WALTER HERNAN |
| ACTIVIDADES PROFESIONALES, CIENTÍFICAS Y TÉCNICAS. | PICHINCHA | QUITO | | 2436422 | MONTESDEOCA ECHEVERRIA JUAN FRANCISCO |
| COMERCIO AL POR MAYOR Y AL POR MENOR; REPARACIÓN DE VEHÍCULOS AUTOMOTORES Y MOTO | PICHINCHA | QUITO | | 2435117 | LARREA VASCONEZ ANDRES IGNACIO |
| INFORMACIÓN Y COMUNICACIÓN. | PICHINCHA | QUITO | | 2247329 | FLORES DE VALGAZ ZAMBRANO NUBIA SISSIBEL |
| COMERCIO AL POR MAYOR Y AL POR MENOR; REPARACIÓN DE VEHÍCULOS AUTOMOTORES Y MOTO | PICHINCHA | QUITO | | 022370902 | MORA VIVANCO VICTOR HUGO |
| ACTIVIDADES INMOBILIARIAS. | PICHINCHA | QUITO | EL BATAN | 022268349 | SANDOVAL GARCIA RUBEN DARIO |
| ACTIVIDADES DE SERVICIOS ADMINISTRATIVOS Y DE APOYO. | PICHINCHA | QUITO | EL BATAN | 3360718 | PRADO MONCAYO ROSA ENRIQUETA |
| ACTIVIDADES INMOBILIARIAS. | PICHINCHA | QUITO | EL BATAN | 022268353 | SANDOVAL GARCIA RUBEN DARIO |
| ACTIVIDADES PROFESIONALES, CIENTÍFICAS Y TÉCNICAS. | PICHINCHA | QUITO | | 2454844 | PRIETO MENDEZ JULIO MARCELO |
| DISTRIBUCIÓN DE AGUA; ALCANTARILLADO, GESTIÓN DE DESECHOS Y ACTIVIDADES DE SANEAMIENT | PICHINCHA | QUITO | | 2921049 | LUNA HALLO CESAR MIGUEL |
| ACTIVIDADES PROFESIONALES, CIENTÍFICAS Y TÉCNICAS. | PICHINCHA | QUITO | MARISCAL SUCRE | 2234002 | AYALA LOMAS RENE SILVIO |

| | | | | | |
|---|-----------|-------|-----------|---------------------------------------|---|
| ACTIVIDADES PROFESIONALES, CIENTÍFICAS Y TÉCNICAS. | PICHINCHA | QUITO | 2557595 | | ALVAREZ FERNANDEZ MARIA DEL CARMEN |
| INDUSTRIAS MANUFACTURERAS. | PICHINCHA | QUITO | 094179206 | | ZHENG CHAOHUA |
| DISTRIBUCIÓN DE AGUA; ALCANTARILLADO, GESTIÓN DE DESECHOS Y ACTIVIDADES DE SANEAMIENTOS Y COMUNICACIÓN. | PICHINCHA | QUITO | 2861205 | gvillavicencio@corporacionasgaard.com | VILLAVICENCIO MANCHENO LUIS GABRIEL |
| INFORMACIÓN Y COMUNICACIÓN. | PICHINCHA | QUITO | 026002727 | jose.quishpe@impuestos-ecuador.com | MIRANDA JIMENEZ ANDRES PATRICIO |
| ACTIVIDADES DE SERVICIOS ADMINISTRATIVOS Y DE APOYO. | PICHINCHA | QUITO | 2613444 | magturis@hotmail.com | RUEDA DE LA ROSA FERNANDO ENRIQUE |
| COMERCIO AL POR MAYOR Y AL POR MENOR; REPARACIÓN DE VEHÍCULOS AUTOMOTORES Y MOTOROS Y ALMACENAMIENTO. | PICHINCHA | QUITO | 2807428 | | SALAZAR ALAVA CARLOS ALFREDO |
| ACTIVIDADES PROFESIONALES, CIENTÍFICAS Y TÉCNICAS. | PICHINCHA | QUITO | 022551485 | carabana.gerencia@gmail.com | GARCIA MIRANDA FREDY RENE |
| COMERCIO AL POR MAYOR Y AL POR MENOR; REPARACIÓN DE VEHÍCULOS AUTOMOTORES Y MOTOROS Y ALMACENAMIENTO. | PICHINCHA | QUITO | 022569316 | apavon@vicsanlogistics.com | PAVON ORDOÑEZ ANDREA CATALINA |
| ACTIVIDADES PROFESIONALES, CIENTÍFICAS Y TÉCNICAS. | PICHINCHA | QUITO | 2648636 | ftapia2303@hotmail.com | TAPIA BARAHONA FAUSTO RAFAEL |
| COMERCIO AL POR MAYOR Y AL POR MENOR; REPARACIÓN DE VEHÍCULOS AUTOMOTORES Y MOTOROS Y ALMACENAMIENTO. | PICHINCHA | QUITO | 2461152 | alfasace17@yahoo.com | SANTOS CEDEÑO ALLAN FABRICIO |
| ARTES, ENTRETENIMIENTO Y RECREACIÓN. | PICHINCHA | QUITO | 2293219 | | ATAPUMA SORIA DIEGO ENRIQUE |
| ACTIVIDADES PROFESIONALES, CIENTÍFICAS Y TÉCNICAS. | PICHINCHA | QUITO | 098060074 | | TORRES GAVILANES EDGAR CRISTOBAL |
| TRANSPORTE Y ALMACENAMIENTO. | PICHINCHA | QUITO | 025006939 | avse_consultores@hotmail.com | VINUEZA VELASCO JOSE STALIN |
| COMERCIO AL POR MAYOR Y AL POR MENOR; REPARACIÓN DE VEHÍCULOS AUTOMOTORES Y MOTOROS Y ALMACENAMIENTO. | PICHINCHA | QUITO | 2236372 | msol@papelart.com | KENNEDY VELASCO EDUAR JONATHAN VICENT |
| ACTIVIDADES DE SERVICIOS ADMINISTRATIVOS Y DE APOYO. | PICHINCHA | QUITO | 2423562 | | SIMBAÑA ORTIZ JORGE EDUARDO |
| INFORMACIÓN Y COMUNICACIÓN. | PICHINCHA | QUITO | 2432122 | pfranco@fierrofrancoabogados.com.ec | FRANCO LANDAZURI PAUL MICHEL |
| ACTIVIDADES PROFESIONALES, CIENTÍFICAS Y TÉCNICAS. | PICHINCHA | QUITO | 2232329 | ingeyoly@gmail.com | BERSHAW VICTOR TERESA LYNN |
| ACTIVIDADES PROFESIONALES, CIENTÍFICAS Y TÉCNICAS. | PICHINCHA | QUITO | 3823833 | caguas.infraseg@gmail.com | AGUAS NARANJO CHRISTYAN MAURICIO |
| COMERCIO AL POR MAYOR Y AL POR MENOR; REPARACIÓN DE VEHÍCULOS AUTOMOTORES Y MOTOROS Y ALMACENAMIENTO. | PICHINCHA | QUITO | 22226102 | | PEREZ CARRERA MARIO ENRIQUE |
| COMERCIO AL POR MAYOR Y AL POR MENOR; REPARACIÓN DE VEHÍCULOS AUTOMOTORES Y MOTOROS Y ALMACENAMIENTO. | PICHINCHA | QUITO | 2042066 | | BATEMAN SILVA JUAN FEDERICO |
| COMERCIO AL POR MAYOR Y AL POR MENOR; REPARACIÓN DE VEHÍCULOS AUTOMOTORES Y MOTOROS Y ALMACENAMIENTO. | PICHINCHA | QUITO | 23510577 | paolaherrera@cener.com.ec | GARCIA SALTOS FERNANDO FRANZ BOLIVAR |
| ACTIVIDADES PROFESIONALES, CIENTÍFICAS Y TÉCNICAS. | PICHINCHA | QUITO | 022569012 | misimpuestos@gmail.com | RIBADENEIRA FERNANDEZ SALVADOR JOSE MARIA |
| COMERCIO AL POR MAYOR Y AL POR MENOR; REPARACIÓN DE VEHÍCULOS AUTOMOTORES Y MOTOROS Y ALMACENAMIENTO. | PICHINCHA | QUITO | 2569715 | tradingmotors@gmail.com | ZAPATA YANEZ CARLOS EDISON |
| ACTIVIDADES PROFESIONALES, CIENTÍFICAS Y TÉCNICAS. | PICHINCHA | QUITO | 2453230 | acorboba@bakertillyecuador.com | GUERRERO DEL POZO JUAN FRANCISCO |
| ACTIVIDADES PROFESIONALES, CIENTÍFICAS Y TÉCNICAS. | PICHINCHA | QUITO | 2245636 | aldelgado@oleaginosasdelpuerto.com | DELGADO ROMAN ANA LUCIA |
| INDUSTRIAS MANUFACTURERAS. | PICHINCHA | QUITO | 3317389 | joseluiscvarela@yahoo.com | GUERRERO RAMIREZ EDGAR JESUS |
| COMERCIO AL POR MAYOR Y AL POR MENOR; REPARACIÓN DE VEHÍCULOS AUTOMOTORES Y MOTOROS Y ALMACENAMIENTO. | PICHINCHA | QUITO | 6035367 | simela.s.a@hotmail.com | MERA SALAS JOHANA ANDREA |
| TRANSPORTE Y ALMACENAMIENTO. | PICHINCHA | QUITO | 2504715 | eduardojimenez2002@hotmail.com | ARIAS JIMENEZ SERGIO IVAN |
| ACTIVIDADES DE ALOJAMIENTO Y DE SERVICIO DE COMIDAS. | PICHINCHA | QUITO | 022598830 | veronicap@ecuacem.com | FLORES TORRES FREDDY ARTURO |
| AGRICULTURA, GANADERÍA, SILVICULTURA Y PESCA. | PICHINCHA | QUITO | 022555304 | piilicriss7@hotmail.com | SAAVEDRA CARRILLO MARIA FERNANDA |
| ACTIVIDADES DE ALOJAMIENTO Y DE SERVICIO DE COMIDAS. | PICHINCHA | QUITO | 2419994 | DOLLY752@HOTMAIL.COM | ORTIZ BETANCOURTH LUIS CESAR |
| COMERCIO AL POR MAYOR Y AL POR MENOR; REPARACIÓN DE VEHÍCULOS AUTOMOTORES Y MOTOROS Y ALMACENAMIENTO. | PICHINCHA | QUITO | 3806429 | snevarez@hotmail.com | NEVAREZ ROJAS SUCRE ANTONIO |
| TRANSPORTE Y ALMACENAMIENTO. | PICHINCHA | QUITO | 6001508 | idmgcorp@punto.net.ec | NARVAEZ CAJAS LORENA DEL ROCIO |
| TRANSPORTE Y ALMACENAMIENTO. | PICHINCHA | QUITO | 3318657 | chiroisla@hotmail.com | GUAYTARILLA QUISHPE HERIBERTO FERNANDO |
| COMERCIO AL POR MAYOR Y AL POR MENOR; REPARACIÓN DE VEHÍCULOS AUTOMOTORES Y MOTOROS Y ALMACENAMIENTO. | PICHINCHA | QUITO | 023026828 | arn-alex@hotmail.com | ALARCON RIVERA JUAN LUIS |
| ACTIVIDADES PROFESIONALES, CIENTÍFICAS Y TÉCNICAS. | PICHINCHA | QUITO | 2821724 | laadega@hotmail.com | BASSANTES PONCE JORGE ERNESTO |
| ACTIVIDADES PROFESIONALES, CIENTÍFICAS Y TÉCNICAS. | PICHINCHA | QUITO | 2448091 | jponce@globalgraphic.com.ec | PONCE JARRIN JHIMY XAVIER |
| COMERCIO AL POR MAYOR Y AL POR MENOR; REPARACIÓN DE VEHÍCULOS AUTOMOTORES Y MOTOROS Y ALMACENAMIENTO. | PICHINCHA | QUITO | 2395500 | respinosa@autoplazapusui.com | CEVALLOS SILVA CARLOS JULIO |
| ACTIVIDADES DE SERVICIOS ADMINISTRATIVOS Y DE APOYO. | PICHINCHA | QUITO | 2322136 | geovannyc@lgimportaciones.com | CURIPALLO GAVILANES LUIS GEOVANNY |
| ACTIVIDADES PROFESIONALES, CIENTÍFICAS Y TÉCNICAS. | PICHINCHA | QUITO | 2443378 | | YANEZ CACUANGO EDWIN ANTONIO |
| ACTIVIDADES PROFESIONALES, CIENTÍFICAS Y TÉCNICAS. | PICHINCHA | QUITO | 2528488 | | PAZMIÑO AMORES DAVID FERNANDO |
| ACTIVIDADES PROFESIONALES, CIENTÍFICAS Y TÉCNICAS. | PICHINCHA | QUITO | 3804381 | pegas@sascore.com | EGAS EGUEZ PABLO AURELIO |
| COMERCIO AL POR MAYOR Y AL POR MENOR; REPARACIÓN DE VEHÍCULOS AUTOMOTORES Y MOTOROS Y ALMACENAMIENTO. | PICHINCHA | QUITO | 3400079 | | SANDOVAL HINOJOSA JUAN FERNANDO |
| EXPLOTACIÓN DE MINAS Y CANTERAS. | PICHINCHA | QUITO | 2456589 | mcorral@arcolands.com | REYES CAÑIZARES CARLOS ALBERTO |
| TRANSPORTE Y ALMACENAMIENTO. | PICHINCHA | QUITO | 2430415 | | IZA CARRION LORENA ISABEL |
| ACTIVIDADES DE ATENCIÓN DE LA SALUD HUMANA Y DE ASISTENCIA SOCIAL. | PICHINCHA | QUITO | 022246662 | dsanchez@equivida.com | CORDERO CASTILLO JUAN JOSE |
| COMERCIO AL POR MAYOR Y AL POR MENOR; REPARACIÓN DE VEHÍCULOS AUTOMOTORES Y MOTOROS Y ALMACENAMIENTO. | PICHINCHA | QUITO | 022455834 | flopezm.seguridad@gmail.com | LOPEZ MOLINA ANGEL FERNANDO |
| INFORMACIÓN Y COMUNICACIÓN. | PICHINCHA | QUITO | 2225078 | henryc78@hotmail.com | HIDALGO JARRIN PATRICIO FERNANDO |
| COMERCIO AL POR MAYOR Y AL POR MENOR; REPARACIÓN DE VEHÍCULOS AUTOMOTORES Y MOTOROS Y ALMACENAMIENTO. | PICHINCHA | QUITO | 3443064 | | OSORIO CASALLAS MAUREN |
| ACTIVIDADES PROFESIONALES, CIENTÍFICAS Y TÉCNICAS. | PICHINCHA | QUITO | 3451519 | espinozapillajoyasociados@gmail.com | PILLAJO MICHELENA DANIEL MARTIN |
| ACTIVIDADES PROFESIONALES, CIENTÍFICAS Y TÉCNICAS. | PICHINCHA | QUITO | 2256599 | | RUALES GALARZA MIGUEL HONORATO |
| COMERCIO AL POR MAYOR Y AL POR MENOR; REPARACIÓN DE VEHÍCULOS AUTOMOTORES Y MOTOROS Y ALMACENAMIENTO. | PICHINCHA | QUITO | 091447882 | ruizmolinae@hotmail.com | VEGA VILLAVICENCIO ROMMEL CRUSOE |
| COMERCIO AL POR MAYOR Y AL POR MENOR; REPARACIÓN DE VEHÍCULOS AUTOMOTORES Y MOTOROS Y ALMACENAMIENTO. | PICHINCHA | QUITO | 2430467 | glady@gbasesoriacontable.com | AGUILAR PADRON MARIA LORENA |
| ACTIVIDADES PROFESIONALES, CIENTÍFICAS Y TÉCNICAS. | PICHINCHA | QUITO | 026041085 | yguacales@tem.com.ec | MORILLO SALAZAR JOSE JAVIER |
| INFORMACIÓN Y COMUNICACIÓN. | PICHINCHA | QUITO | 3325697 | lorenafil@hotmail.com | FLORES OSORIO IRMA LORENA |
| ACTIVIDADES DE SERVICIOS ADMINISTRATIVOS Y DE APOYO. | PICHINCHA | QUITO | 2494017 | mmenag@andinanet.net | ORTEGA PIEDRA DANIEL SANTIAGO |
| CONSTRUCCIÓN. | PICHINCHA | QUITO | 097759303 | | VELASCO MOYA TANIA ALEXANDRA |
| TRANSPORTE Y ALMACENAMIENTO. | PICHINCHA | QUITO | 2545379 | meruales@hotmail.com | RUALES HUALCA MARIA ELENA |
| COMERCIO AL POR MAYOR Y AL POR MENOR; REPARACIÓN DE VEHÍCULOS AUTOMOTORES Y MOTOROS Y ALMACENAMIENTO. | PICHINCHA | QUITO | 5102998 | | MINIGUANO CARRANZA CECILIA ALEJANDRA |
| ACTIVIDADES PROFESIONALES, CIENTÍFICAS Y TÉCNICAS. | PICHINCHA | QUITO | 2234382 | | VALAREZO GOMEZ GIOVANNA PATRICIA |
| TRANSPORTE Y ALMACENAMIENTO. | PICHINCHA | QUITO | 022120545 | jfonsecagordon@hotmail.com | FONSECA GORDON JORGE ANTONIO |
| COMERCIO AL POR MAYOR Y AL POR MENOR; REPARACIÓN DE VEHÍCULOS AUTOMOTORES Y MOTOROS Y ALMACENAMIENTO. | PICHINCHA | QUITO | 2560740 | | BRAVO VELEZ LAURA VALERIA |
| ACTIVIDADES DE SERVICIOS ADMINISTRATIVOS Y DE APOYO. | PICHINCHA | QUITO | 085643374 | carolina@venturaquest.com | ROMERO HORAL ANDRIAN |

| | | | | | | |
|--|-----------|-------|---------------------|-----------|------------------------------------|---------------------------------------|
| CONSTRUCCIÓN. | PICHINCHA | QUITO | | 2072522 | | GONZALEZ CORREA MARIA GABRIELA |
| TRANSPORTE Y ALMACENAMIENTO. | PICHINCHA | QUITO | ALANGASÍ | 2796473 | transportesgarayacialtda@gmail.com | GARZON PAREDES RICARDO DANIEL |
| ACTIVIDADES PROFESIONALES, CIENTÍFICAS Y TÉCNICAS. | PICHINCHA | QUITO | | 2254832 | rsanchez@ideasconsulting.biz | SANCHEZ GARCIA ROBERTO CARLOS |
| COMERCIO AL POR MAYOR Y AL POR MENOR; REPARACIÓN DE VEHÍCULOS AUTOMOTORES Y MOTO | PICHINCHA | QUITO | SANTA PRISCA | 3826950 | conaldue@gmail.com | ALVAREZ DUEÑAS BYRON RUBEN |
| ENSEÑANZA. | PICHINCHA | QUITO | EL BATAN | 2458763 | audicont1@yahoo.com | VITERI SOAZTI MARTHA GERMANIA |
| ACTIVIDADES PROFESIONALES, CIENTÍFICAS Y TÉCNICAS. | PICHINCHA | QUITO | | 092811687 | info@abaltecuador.com | MARTINEZ RUIZ PAOLA CAROLINA |
| COMERCIO AL POR MAYOR Y AL POR MENOR; REPARACIÓN DE VEHÍCULOS AUTOMOTORES Y MOTO | PICHINCHA | QUITO | EL QUINCHE | 2387593 | greenhouse1792@gmail.com | SEGOVIA ZURITA DANIEL FRANCISCO |
| CONSTRUCCIÓN. | PICHINCHA | QUITO | | 2041973 | | OCAMPO DIANA EVENYDE |
| ACTIVIDADES DE ALOJAMIENTO Y DE SERVICIO DE COMIDAS. | PICHINCHA | QUITO | | 3318700 | magali.dominguez@pikolin.ec | HERNANDEZ VASCONEZ ALVARO |
| COMERCIO AL POR MAYOR Y AL POR MENOR; REPARACIÓN DE VEHÍCULOS AUTOMOTORES Y MOTO | PICHINCHA | QUITO | SANTA PRISCA | 2410000 | copronixsa10@yahoo.es | GARZON RIVAS JAIME PATRICIO |
| COMERCIO AL POR MAYOR Y AL POR MENOR; REPARACIÓN DE VEHÍCULOS AUTOMOTORES Y MOTO | PICHINCHA | QUITO | SAN ISIDRO DEL INCA | 2478121 | zavalar1@hotmail.com | VALDIVIESO VALDIVIESO MARIA ROSALIA |
| COMERCIO AL POR MAYOR Y AL POR MENOR; REPARACIÓN DE VEHÍCULOS AUTOMOTORES Y MOTO | PICHINCHA | QUITO | COTOCOLLAO | 2478121 | dosmargaritas7@gmail.com | ZAVALA DUEÑAS RODOLFO NICOLAS |
| COMERCIO AL POR MAYOR Y AL POR MENOR; REPARACIÓN DE VEHÍCULOS AUTOMOTORES Y MOTO | PICHINCHA | QUITO | | 2553650 | chulwchang@gmail.com | GALARZA TORRES ALVARO JAVIER |
| COMERCIO AL POR MAYOR Y AL POR MENOR; REPARACIÓN DE VEHÍCULOS AUTOMOTORES Y MOTO | PICHINCHA | QUITO | SANTA PRISCA | 2433015 | inwatersa@gmail.com | LUA MURGUETIO ADRIAN CHAOLOON |
| DISTRIBUCIÓN DE AGUA; ALCANTARILLADO, GESTIÓN DE DESECHOS Y ACTIVIDADES DE SANEAMIENTO | PICHINCHA | QUITO | | 2560903 | hector.sanchez@reciclajesmys.com | DUQUE CALISTO PATRICIO EDUARDO |
| ACTIVIDADES PROFESIONALES, CIENTÍFICAS Y TÉCNICAS. | PICHINCHA | QUITO | | 2800234 | alejandra-cruz@hotmail.com | RECALDE ZURITA SANDRA PAHOLA |
| ACTIVIDADES PROFESIONALES, CIENTÍFICAS Y TÉCNICAS. | PICHINCHA | QUITO | | 2502387 | carmitaellerena@gmail.com | ZAMBONINO GORDILLO FABIAN HOMERO |
| COMERCIO AL POR MAYOR Y AL POR MENOR; REPARACIÓN DE VEHÍCULOS AUTOMOTORES Y MOTO | PICHINCHA | QUITO | | 2378354 | marmasg77@hotmail.com | LLERENA GALEAS SERGIO VINICIO |
| AGRICULTURA, GANADERÍA, SILVICULTURA Y PESCA. | PICHINCHA | QUITO | | 6041530 | alandazuri@agenciafma.com.ec | CHIRIBOGA GUEVARA RAMIRO |
| COMERCIO AL POR MAYOR Y AL POR MENOR; REPARACIÓN DE VEHÍCULOS AUTOMOTORES Y MOTO | PICHINCHA | QUITO | | 2435034 | marcelorodrigoarguello@gmail.com | MOSQUERA FERNANDEZ MARIA FERNANDA |
| ACTIVIDADES PROFESIONALES, CIENTÍFICAS Y TÉCNICAS. | PICHINCHA | QUITO | | 2521121 | fepada.servicios@hotmail.com | SPERBER VILHELM DAVID ALDO |
| INDUSTRIAS MANUFACTURERAS. | PICHINCHA | QUITO | | 2442728 | info@inmocontacto.ec | JARAMILLO CEVALLOS FERNANDO DAVID |
| ACTIVIDADES INMOBILIARIAS. | PICHINCHA | QUITO | LA CONCEPCIÓN | 3263590 | jose.sosa@supplys.net | CARRERA OÑA SONIA MARIA |
| COMERCIO AL POR MAYOR Y AL POR MENOR; REPARACIÓN DE VEHÍCULOS AUTOMOTORES Y MOTO | PICHINCHA | QUITO | | 3300705 | geovannyc@efgaerosoles.com | SOSA ARAGUNDI JOSE ENRIQUE |
| ACTIVIDADES DE SERVICIOS ADMINISTRATIVOS Y DE APOYO. | PICHINCHA | QUITO | | 085545892 | luis_reascos@hotmail.com | CURIPALLO GAVILANES LUIS GEOVANNY |
| CONSTRUCCIÓN. | PICHINCHA | QUITO | EL BATAN | 022866031 | mfreile@falkfort.com | REASCOS CEVALLOS LUIS ANIBAL |
| COMERCIO AL POR MAYOR Y AL POR MENOR; REPARACIÓN DE VEHÍCULOS AUTOMOTORES Y MOTO | PICHINCHA | QUITO | | 2520216 | ventas@centrodecollchones.com | FREILE NARANJO SEBASTIAN MAURICIO |
| COMERCIO AL POR MAYOR Y AL POR MENOR; REPARACIÓN DE VEHÍCULOS AUTOMOTORES Y MOTO | PICHINCHA | QUITO | | 2456850 | geruiodt@hotmail.com | LARREA CARDENAS FERNANDO JOSE |
| ACTIVIDADES DE SERVICIOS ADMINISTRATIVOS Y DE APOYO. | PICHINCHA | QUITO | | 2548993 | contabilidad@fabara.ec | VALLEJO RODRIGUEZ OSCAR BLADIMIR |
| ACTIVIDADES PROFESIONALES, CIENTÍFICAS Y TÉCNICAS. | PICHINCHA | QUITO | | 2529449 | asistencia@thinkbtl.com | CUEVA ALAVA EDWARD GIOVANNI |
| INFORMACIÓN Y COMUNICACIÓN. | PICHINCHA | QUITO | | 2220550 | ventas@escualac@hotmail.com | FCY REPRESENTACIONES CIA. LTDA. |
| ACTIVIDADES PROFESIONALES, CIENTÍFICAS Y TÉCNICAS. | PICHINCHA | QUITO | | 2251694 | | PINTO BLACIO MIGUEL ANGEL |
| TRANSPORTE Y ALMACENAMIENTO. | PICHINCHA | QUITO | | 2610994 | | CHIMBA TACO CARLOS HUMBERTO |
| ACTIVIDADES DE SERVICIOS ADMINISTRATIVOS Y DE APOYO. | PICHINCHA | QUITO | | 2958125 | | RIERA LOPEZ WILSON GERARDO |
| ACTIVIDADES PROFESIONALES, CIENTÍFICAS Y TÉCNICAS. | PICHINCHA | QUITO | | 3215410 | | NARVAEZ SIGCHA DIEGO XAVIER |
| COMERCIO AL POR MAYOR Y AL POR MENOR; REPARACIÓN DE VEHÍCULOS AUTOMOTORES Y MOTO | PICHINCHA | QUITO | CHILLOGALLO | 022690905 | mgmotorst@gmail.com | GALLARDO CHANCUSI LUIS ANTONIO |
| ACTIVIDADES DE ATENCIÓN DE LA SALUD HUMANA Y DE ASISTENCIA SOCIAL. | PICHINCHA | QUITO | | 23331353 | | CASTILLO SANCHEZ MARIA CRISTINA |
| TRANSPORTE Y ALMACENAMIENTO. | PICHINCHA | QUITO | CALDERÓN | 025110110 | bety.guerrero@plastimec.com.ec | MENDIETA CARRILLO JAIRO ANDRES |
| COMERCIO AL POR MAYOR Y AL POR MENOR; REPARACIÓN DE VEHÍCULOS AUTOMOTORES Y MOTO | PICHINCHA | QUITO | | 2507210 | mquinteros@equitex.ec.com | YELA ANDRADE FABRICIO LEONARDO |
| COMERCIO AL POR MAYOR Y AL POR MENOR; REPARACIÓN DE VEHÍCULOS AUTOMOTORES Y MOTO | PICHINCHA | QUITO | | 2136122 | cristinap@emprocinema.com | PEREZ TAMARIZ MARIA CRISTINA |
| CONSTRUCCIÓN. | PICHINCHA | QUITO | | 2276554 | villacresingenieros@hotmail.com | VILLACRES ANGULO MARCELO XAVIER |
| COMERCIO AL POR MAYOR Y AL POR MENOR; REPARACIÓN DE VEHÍCULOS AUTOMOTORES Y MOTO | PICHINCHA | QUITO | | 2220225 | | ZAMBRANO BARBERAN ANTONIO EDGAR ABAD |
| ACTIVIDADES DE SERVICIOS ADMINISTRATIVOS Y DE APOYO. | PICHINCHA | QUITO | | 2240321 | veronica.barba@autec.ec | ESPINOSA VACAS JULIO JAVIER |
| ACTIVIDADES PROFESIONALES, CIENTÍFICAS Y TÉCNICAS. | PICHINCHA | QUITO | | 2548286 | info@cmp-abogados.com | MORA NAVARRO MILTON DAVID |
| COMERCIO AL POR MAYOR Y AL POR MENOR; REPARACIÓN DE VEHÍCULOS AUTOMOTORES Y MOTO | PICHINCHA | QUITO | | 3813572 | delvallelajano@hotmail.com | GOMEZ JARAMILLO PATRICIA DEL CARMEN |
| COMERCIO AL POR MAYOR Y AL POR MENOR; REPARACIÓN DE VEHÍCULOS AUTOMOTORES Y MOTO | PICHINCHA | QUITO | | 3317074 | proresot@yahoo.com | BENALCAZAR ANDRADE RENE XAVIER |
| ACTIVIDADES PROFESIONALES, CIENTÍFICAS Y TÉCNICAS. | PICHINCHA | QUITO | | 2548810 | enfoque@hotmail.com | BELTRAN VINUEZA DIEGO ALEJANDRO |
| COMERCIO AL POR MAYOR Y AL POR MENOR; REPARACIÓN DE VEHÍCULOS AUTOMOTORES Y MOTO | PICHINCHA | QUITO | | 2222814 | jose_vergara@gruposuperior.com | VERGARA ALMEIDA JOSE MARIA |
| COMERCIO AL POR MAYOR Y AL POR MENOR; REPARACIÓN DE VEHÍCULOS AUTOMOTORES Y MOTO | PICHINCHA | QUITO | | 3801265 | andres.salvador@altpower.com.ec | SALVADOR BARRERA ANDRES |
| COMERCIO AL POR MAYOR Y AL POR MENOR; REPARACIÓN DE VEHÍCULOS AUTOMOTORES Y MOTO | PICHINCHA | QUITO | | 2250090 | fmquick@andinanet.net | ARELLANO ERAZO SANDY JASMIN |
| TRANSPORTE Y ALMACENAMIENTO. | PICHINCHA | QUITO | CHILLOGALLO | 3007225 | transjofielsa.sa@hotmail.com | SERRANO NARANJO ANGEL GABRIEL |
| COMERCIO AL POR MAYOR Y AL POR MENOR; REPARACIÓN DE VEHÍCULOS AUTOMOTORES Y MOTO | PICHINCHA | QUITO | | 022674613 | | BUITRON MORALES MARCELA ELIZABETH |
| ACTIVIDADES PROFESIONALES, CIENTÍFICAS Y TÉCNICAS. | PICHINCHA | QUITO | | 2222945 | | CARDENAS CABEZAS JULIO IVAN |
| COMERCIO AL POR MAYOR Y AL POR MENOR; REPARACIÓN DE VEHÍCULOS AUTOMOTORES Y MOTO | PICHINCHA | QUITO | | 2264108 | llumiquingag@falconfarms.com.ec | VALDIVIEZO PASTOR BYRON ALFONSO |
| INFORMACIÓN Y COMUNICACIÓN. | PICHINCHA | QUITO | | 2432034 | | BARONA CARRERA MARCO ANTONIO |
| ACTIVIDADES INMOBILIARIAS. | PICHINCHA | QUITO | CHAUPICRUZ | 022569012 | misimpuestos@gmail.com | FARTO RIBADENEIRA JUAN CARLOS |
| COMERCIO AL POR MAYOR Y AL POR MENOR; REPARACIÓN DE VEHÍCULOS AUTOMOTORES Y MOTO | PICHINCHA | QUITO | | 2437847 | samariafarms@hotmail.com | FRANCO LANDAZURI PAUL MICHEL |
| ACTIVIDADES DE SERVICIOS ADMINISTRATIVOS Y DE APOYO. | PICHINCHA | QUITO | MARISCAL SUCRE | 2224042 | salesgalapagos@gmail.com | PACHA IZA DIANA ELIZABETH |
| ACTIVIDADES INMOBILIARIAS. | PICHINCHA | QUITO | BELISARIO QUEVEDO | 2263192 | bestsellerecuador1@hotmail.com | YANEZ CAMPANA DIEGO FERNANDO |
| ACTIVIDADES PROFESIONALES, CIENTÍFICAS Y TÉCNICAS. | PICHINCHA | QUITO | | 2260160 | | PROAÑO RECALDE LUIS ESTUARDO |
| ACTIVIDADES PROFESIONALES, CIENTÍFICAS Y TÉCNICAS. | PICHINCHA | QUITO | | 022922391 | palmariego@andinanet.net | ZURITA GARCIA BYRON XAVIER |
| ACTIVIDADES INMOBILIARIAS. | PICHINCHA | QUITO | | 6005334 | | CARRASCO VALDIVIEZO ANTONIO SEBASTIAN |
| ACTIVIDADES FINANCIERAS Y DE SEGUROS. | PICHINCHA | QUITO | | 024009500 | pguerra@greencorp.com.ec | GRANJA TERAN PATRICIO XAVIER |

| | | | | | | |
|---|-----------|-------|----------------|------------|-------------------------------------|-------------------------------------|
| ACTIVIDADES PROFESIONALES, CIENTÍFICAS Y TÉCNICAS. | PICHINCHA | QUITO | | 2374490 | JYEPEZ@LIVE-MKTGROUP.COM | YEPEZ CASTILLO JUAN CARLOS |
| ACTIVIDADES PROFESIONALES, CIENTÍFICAS Y TÉCNICAS. | PICHINCHA | QUITO | LA CONCEPCIÓN | 2550522 | dfletcher@fletcherabogados.com | FLETCHER LAZO DENNIS JONATHAN |
| ACTIVIDADES DE ATENCIÓN DE LA SALUD HUMANA Y DE ASISTENCIA SOCIAL. | PICHINCHA | QUITO | | 2556978 | | ANDRADE MARIN PEREZ ENRIQUE LUCIANO |
| ACTIVIDADES PROFESIONALES, CIENTÍFICAS Y TÉCNICAS. | PICHINCHA | QUITO | MARISCAL SUCRE | 2223616 | administracion@puenteasociados.com | PUENTE ASQUET MIGUEL ANGEL |
| CONSTRUCCIÓN. | PICHINCHA | QUITO | | 2220550 | contabilidad@fabara.ec | FYC REPRESENTACIONES CIA. LTDA. |
| ACTIVIDADES PROFESIONALES, CIENTÍFICAS Y TÉCNICAS. | PICHINCHA | QUITO | | 2444231 | salmeida@lawyer.com | BORJA MARTINEZ CARLOS RAUL |
| COMERCIO AL POR MAYOR Y AL POR MENOR; REPARACIÓN DE VEHÍCULOS AUTOMOTORES Y MOTO | PICHINCHA | QUITO | | 2474815 | | BASANTES MEZA VICTOR GIOVANNY |
| ACTIVIDADES DE SERVICIOS ADMINISTRATIVOS Y DE APOYO. | PICHINCHA | QUITO | | 2544144 | info@corralrosales.com | CORRAL & ROSALES CIA. LTDA. |
| ACTIVIDADES PROFESIONALES, CIENTÍFICAS Y TÉCNICAS. | PICHINCHA | QUITO | | 2476042 | gerencia@consultoresmym.com | BURGOS LOPEZ BOLIVAR CRISTOBAL |
| INDUSTRIAS MANUFACTURERAS. | PICHINCHA | QUITO | | 2241178 | fcoral66@gmail.com | CORAL PAZMIÑO JORGE FERNANDO |
| ENSEÑANZA. | PICHINCHA | QUITO | | 2555276 | | QUINTEROS CABRERA BANIA JANETH |
| TRANSPORTE Y ALMACENAMIENTO. | PICHINCHA | QUITO | GUAYLLABAMBA | 2369212 | maurici0223@hotmail.com | CARTAGENOVA MARCO VINICIO |
| OTRAS ACTIVIDADES DE SERVICIOS. | PICHINCHA | QUITO | | 2477466 | | RINCON ALDANA ANDRES |
| ACTIVIDADES PROFESIONALES, CIENTÍFICAS Y TÉCNICAS. | PICHINCHA | QUITO | | 23303294 | | VARGAS ESTRELLA JOSE JULIO |
| COMERCIO AL POR MAYOR Y AL POR MENOR; REPARACIÓN DE VEHÍCULOS AUTOMOTORES Y MOTO | PICHINCHA | QUITO | | 2456850 | ventas@centrodecochones.com | LARREA CARDENAS FERNANDO JOSE |
| ACTIVIDADES PROFESIONALES, CIENTÍFICAS Y TÉCNICAS. | PICHINCHA | QUITO | | 2555974 | | TAMAYO JARAMILLO CHRISTIAN ANIBAL |
| ACTIVIDADES PROFESIONALES, CIENTÍFICAS Y TÉCNICAS. | PICHINCHA | QUITO | | 2238886 | pepevacaa@hotmail.com | VACA BRITO GIANINA GABRIELA |
| ACTIVIDADES DE SERVICIOS ADMINISTRATIVOS Y DE APOYO. | PICHINCHA | QUITO | CHAUPICRUZ | 022269988 | eparedes@aseyco.com | VELASQUEZ GOMEZ JUAN PABLO |
| ACTIVIDADES INMOBILIARIAS. | PICHINCHA | QUITO | CHAUPICRUZ | 0222269988 | eparedes@aseyco.com | VELASQUEZ GOMEZ JUAN PABLO |
| TRANSPORTE Y ALMACENAMIENTO. | PICHINCHA | QUITO | | 025119129 | joseomcont@hotmail.com | MINGA QUILUMBAQUIN ANA MARGARITA |
| ACTIVIDADES PROFESIONALES, CIENTÍFICAS Y TÉCNICAS. | PICHINCHA | QUITO | | 2323390 | info@ecuaprose.com.ec | CARRILLO CADENA PAULINA ELIZABETH |
| INDUSTRIAS MANUFACTURERAS. | PICHINCHA | QUITO | | 2438121 | | CASTILLO WILSON MAURICIO LEONARDO |
| SUMINISTRO DE ELECTRICIDAD, GAS, VAPOR Y AIRE ACONDICIONADO. | PICHINCHA | QUITO | SANTA PRISCA | 2559785 | cevallospaul@hotmail.com | CEVALLOS GUZMAN FABRICIO PAUL |
| COMERCIO AL POR MAYOR Y AL POR MENOR; REPARACIÓN DE VEHÍCULOS AUTOMOTORES Y MOTO | PICHINCHA | QUITO | | 2228195 | agerencia@coneisa.com | CRESPO JARRIN MAGDALENA ELIANA |
| CONSTRUCCIÓN. | PICHINCHA | QUITO | | 3465210 | contru_mabo_sa@hotmail.com | MAFLA ORTIZ DIEGO FELIPE |
| COMERCIO AL POR MAYOR Y AL POR MENOR; REPARACIÓN DE VEHÍCULOS AUTOMOTORES Y MOTO | PICHINCHA | QUITO | | 2249689 | ventas.codisoft@hotmail.com | AMAYA VILLALVA LUIS ALBERTO |
| INFORMACIÓN Y COMUNICACIÓN. | PICHINCHA | QUITO | | 2551030 | | FALCONI ESCOBAR HECTOR HUGO |
| COMERCIO AL POR MAYOR Y AL POR MENOR; REPARACIÓN DE VEHÍCULOS AUTOMOTORES Y MOTO | PICHINCHA | QUITO | | 022613010 | fmontenegro@businessworld-ec.com | SANCHEZ VIZUETE LOURDES GISELA |
| AGRICULTURA, GANADERÍA, SILVICULTURA Y PESCA. | PICHINCHA | QUITO | | 2962944 | | ENCALADA CRIOLLO GLORIA AMPARITO |
| ACTIVIDADES DE SERVICIOS ADMINISTRATIVOS Y DE APOYO. | PICHINCHA | QUITO | | 2297316 | | HERNANDEZ CARRILLO MARIELA CECILIA |
| ACTIVIDADES PROFESIONALES, CIENTÍFICAS Y TÉCNICAS. | PICHINCHA | QUITO | COTOCOLLAO | 3463389 | monicasalazar@xafel.com.ec | EGUES RIOS LUIS FELIPE |
| INFORMACIÓN Y COMUNICACIÓN. | PICHINCHA | QUITO | | 2811136 | fesalazar@hawasolutions.com | REGALADO MONCAYO CARLOS ANDRES |
| ACTIVIDADES INMOBILIARIAS. | PICHINCHA | QUITO | | 2320159 | | MONTALVO HURTADO MARCIA CECILIA |
| ACTIVIDADES PROFESIONALES, CIENTÍFICAS Y TÉCNICAS. | PICHINCHA | QUITO | | 3333275 | daniel.montalvo@gmail.com | MONTALVO ESPINOSA JORGE DANIEL |
| TRANSPORTE Y ALMACENAMIENTO. | PICHINCHA | QUITO | | 3824310 | rmendieta1510@gmail.com | MENDIETA GALLARDO REINALDO KLEBER |
| ACTIVIDADES PROFESIONALES, CIENTÍFICAS Y TÉCNICAS. | PICHINCHA | QUITO | | | | GONZALEZ GARCIA JOSE HUMBERTO |
| TRANSPORTE Y ALMACENAMIENTO. | PICHINCHA | QUITO | GUAMANÍ | 912053 | fannymrp@hotmail.com | GUZMAN HERNANDEZ ALONSO RODRIGO |
| INDUSTRIAS MANUFACTURERAS. | PICHINCHA | QUITO | SANTA PRISCA | 2907678 | jkhidalgom@hotmail.com | HIDALGO MENA JUAN CARLOS |
| INFORMACIÓN Y COMUNICACIÓN. | PICHINCHA | QUITO | EL BATAN | 6000489 | contadorgeneral@rbimportadores.com | IBARRA SIERRA ANGEL ROBERTO |
| COMERCIO AL POR MAYOR Y AL POR MENOR; REPARACIÓN DE VEHÍCULOS AUTOMOTORES Y MOTO | PICHINCHA | QUITO | | 2250850 | paulina@arevaloyasociados.net | AREVALO MOYA LILIANA PILAR |
| ACTIVIDADES DE SERVICIOS ADMINISTRATIVOS Y DE APOYO. | PICHINCHA | QUITO | EL BATAN | 2435458 | dcarrasco@quindetour.com | CARRASCO PAZMIÑO DIANA CRISTINA |
| DISTRIBUCIÓN DE AGUA; ALCANTARILLADO, GESTIÓN DE DESECHOS Y ACTIVIDADES DE SANEAMIE | PICHINCHA | QUITO | | 2443419 | egavilal@aol.com | SANCHEZ LAVERDE VILMA LORENA |
| COMERCIO AL POR MAYOR Y AL POR MENOR; REPARACIÓN DE VEHÍCULOS AUTOMOTORES Y MOTO | PICHINCHA | QUITO | | 2443419 | egavilal@aol.com | SANCHEZ LAVERDE VILMA LORENA |
| ACTIVIDADES DE SERVICIOS ADMINISTRATIVOS Y DE APOYO. | PICHINCHA | QUITO | | 2419403 | konnenkorp@gmail.com | SANCHEZ LAVERDE VILMA LORENA |
| TRANSPORTE Y ALMACENAMIENTO. | PICHINCHA | QUITO | | 2814482 | | HERRERA FLORES CIELO MARISOL |
| ACTIVIDADES DE ATENCIÓN DE LA SALUD HUMANA Y DE ASISTENCIA SOCIAL. | PICHINCHA | QUITO | | 2241277 | ccaiza@totaldent.com.ec | ULLOA SANTIAGO MARCEL OSWALDO |
| ACTIVIDADES PROFESIONALES, CIENTÍFICAS Y TÉCNICAS. | PICHINCHA | QUITO | | 3237180 | gerencia@acostamoralesasociados.com | ACOSTA MORALES MARCO GIOVANNY |
| COMERCIO AL POR MAYOR Y AL POR MENOR; REPARACIÓN DE VEHÍCULOS AUTOMOTORES Y MOTO | PICHINCHA | QUITO | | 2343861 | lucasampudia@andinanet.net | AMPUDIA PAEZ LUCAS RAMIRO |
| ACTIVIDADES DE SERVICIOS ADMINISTRATIVOS Y DE APOYO. | PICHINCHA | QUITO | | 3340274 | operlogistico@gmail.com | PAREDES CAMACHO MYRIAN PATRICIA |
| ACTIVIDADES PROFESIONALES, CIENTÍFICAS Y TÉCNICAS. | PICHINCHA | QUITO | | 26019665 | eunicerojas@asurytec.com | ROJAS IDROVO LEONOR EUNICE |
| TRANSPORTE Y ALMACENAMIENTO. | PICHINCHA | QUITO | | 3010488 | vicky-1029@hotmail.com | SINASANGUIL PROAÑO JUANA ERCILA |
| COMERCIO AL POR MAYOR Y AL POR MENOR; REPARACIÓN DE VEHÍCULOS AUTOMOTORES Y MOTO | PICHINCHA | QUITO | | 2472604 | | LARA NARVAEZ ROBERTO SANTIAGO |
| COMERCIO AL POR MAYOR Y AL POR MENOR; REPARACIÓN DE VEHÍCULOS AUTOMOTORES Y MOTO | PICHINCHA | QUITO | | 2614844 | | YANIR NIR JOSHUA |
| COMERCIO AL POR MAYOR Y AL POR MENOR; REPARACIÓN DE VEHÍCULOS AUTOMOTORES Y MOTO | PICHINCHA | QUITO | | 023957584 | ecuador@mosflor.com | PERALTA LEMA JOHANA VANESSA |
| ACTIVIDADES PROFESIONALES, CIENTÍFICAS Y TÉCNICAS. | PICHINCHA | QUITO | | 3820008 | oswaldo@hotmail.es | ESPINOSA BENITEZ CARLOS OSWALDO |
| COMERCIO AL POR MAYOR Y AL POR MENOR; REPARACIÓN DE VEHÍCULOS AUTOMOTORES Y MOTO | PICHINCHA | QUITO | | 2040178 | bpena@palmitosa.ocm | LOPEZ VELOZ MARIO ORLANDO |
| ACTIVIDADES PROFESIONALES, CIENTÍFICAS Y TÉCNICAS. | PICHINCHA | QUITO | | 2467777 | | OTERO CASTILLO FREDDY DAVID |
| ACTIVIDADES PROFESIONALES, CIENTÍFICAS Y TÉCNICAS. | PICHINCHA | QUITO | JIPIJAPA | 2403484 | administracion@negitrans.com | GUAMAN PUAL ALINA ASUNCION |
| AGRICULTURA, GANADERÍA, SILVICULTURA Y PESCA. | PICHINCHA | QUITO | | 3120177 | | MORALES GONZALEZ ANIBAL FERNANDO |
| ACTIVIDADES DE SERVICIOS ADMINISTRATIVOS Y DE APOYO. | PICHINCHA | QUITO | SAN BARTOLO | 022671774 | pfvillacis@hotmail.com | BARRENO MARINO MANUEL JACINTO |
| ACTIVIDADES INMOBILIARIAS. | PICHINCHA | QUITO | | 022861548 | | CRUZ ZAVALA Y ASOCIADOS CIA. LTDA. |
| ACTIVIDADES DE SERVICIOS ADMINISTRATIVOS Y DE APOYO. | PICHINCHA | QUITO | | 026000789 | gmejia@solstrateg.com | TAPANES CESPEDES MELILIN |
| INFORMACIÓN Y COMUNICACIÓN. | PICHINCHA | QUITO | | 099457629 | | ARIAS UTRERAS GUSTAVO ALEJANDRO |

| | | | | | | |
|---|-----------|-------|-------------------|------------|-------------------------------------|--|
| ACTIVIDADES DE SERVICIOS ADMINISTRATIVOS Y DE APOYO. INFORMACIÓN Y COMUNICACIÓN. | PICHINCHA | QUITO | MARISCAL SUCRE | 022900098 | montalvo.gabriel@gmail.com | MONTALVO SANTILLAN LUIS GABRIEL |
| COMERCIO AL POR MAYOR Y AL POR MENOR; REPARACIÓN DE VEHÍCULOS AUTOMOTORES Y MOTO | PICHINCHA | QUITO | CHAUPICRUZ | 5122222 | geolinkssat@hotmail.com | VALENZUELA MENA DANILO MARCELO |
| TRANSPORTE Y ALMACENAMIENTO. | PICHINCHA | QUITO | | 023800646 | carlos.alzamora@produbel.com.ec | VILLACIS DE LA TORRE CARLOS |
| COMERCIO AL POR MAYOR Y AL POR MENOR; REPARACIÓN DE VEHÍCULOS AUTOMOTORES Y MOTO | PICHINCHA | QUITO | | 2826002 | | SIMBAÑA SAMUEZA RAUL |
| ACTIVIDADES INMOBILIARIAS. | PICHINCHA | QUITO | | 2542068 | hugoespintobar@hotmail.com | ESPIN TOBAR HUGO MARCELO |
| INFORMACIÓN Y COMUNICACIÓN. | PICHINCHA | QUITO | | 3823945 | ccaveg@hotmail.com | GORDON LEIVA LUCIA BELEN |
| COMERCIO AL POR MAYOR Y AL POR MENOR; REPARACIÓN DE VEHÍCULOS AUTOMOTORES Y MOTO | PICHINCHA | QUITO | CARCELÉN | 3400187 | trustconsultores@hotmail.com | CABRERA PLAZA MARIA ISABEL |
| ACTIVIDADES INMOBILIARIAS. | PICHINCHA | QUITO | | 2800123 | ebenavides@gvn.com.ec | SOCIEDAD INDUSTRIAL Y TECNICA DEL ECUADOR SITECSAECUADOI |
| ACTIVIDADES PROFESIONALES, CIENTÍFICAS Y TÉCNICAS. | PICHINCHA | QUITO | | 3284618 | arquitectura@gmail.com | CHAVES PAZMIÑO SERGIO DARIO |
| INDUSTRIAS MANUFACTURERAS. | PICHINCHA | QUITO | | 022800123 | ebenavides@gvn.com.ec | CALLES VASQUEZ JUAN CARLOS |
| EXPLOTACIÓN DE MINAS Y CANTERAS. | PICHINCHA | QUITO | | 2560031 | daniela@artbooks-oldcontinent.com | THIERRY YVES SEBASTIA |
| ACTIVIDADES PROFESIONALES, CIENTÍFICAS Y TÉCNICAS. | PICHINCHA | QUITO | | 3824685 | jrom1661@hotmail.com | ZANIPATTINI GARRIDO VICTOR HUGO |
| COMERCIO AL POR MAYOR Y AL POR MENOR; REPARACIÓN DE VEHÍCULOS AUTOMOTORES Y MOTO | PICHINCHA | QUITO | | 23982900 | jcabrera@lacc.com.ec | CABRERA ORELLANA JOSE VIRGILIO |
| COMERCIO AL POR MAYOR Y AL POR MENOR; REPARACIÓN DE VEHÍCULOS AUTOMOTORES Y MOTO | PICHINCHA | QUITO | | 2593965 | kashif2279@gmail.com | WANG DANNY |
| COMERCIO AL POR MAYOR Y AL POR MENOR; REPARACIÓN DE VEHÍCULOS AUTOMOTORES Y MOTO | PICHINCHA | QUITO | | 2541488 | | ASTACIO SANTANA MARLON |
| ACTIVIDADES PROFESIONALES, CIENTÍFICAS Y TÉCNICAS. | PICHINCHA | QUITO | | 2232079 | pault124@hotmail.com | TORRES ONTANEDA WILLIAM PAUL |
| AGRICULTURA, GANADERÍA, SILVICULTURA Y PESCA. | PICHINCHA | QUITO | | 023801574 | joanna.villagomez@downstreamsi.com | ROJAS MORILLO EDUARDO JOSE |
| ACTIVIDADES INMOBILIARIAS. | PICHINCHA | QUITO | | 3469513 | etpatyruth@hotmail.com | ORELLANA SANCHEZ BOANERGES RODRIGO |
| ACTIVIDADES DE SERVICIOS ADMINISTRATIVOS Y DE APOYO. | PICHINCHA | QUITO | | 6042844 | pedromoncayo@yahoo.com | MONCAYO FONSECA PEDRO ADOLFO |
| COMERCIO AL POR MAYOR Y AL POR MENOR; REPARACIÓN DE VEHÍCULOS AUTOMOTORES Y MOTO | PICHINCHA | QUITO | | 2406707 | crisma-tax@hotmail.com | YEPEZ MOYA MARITZA ELIZABETH |
| ACTIVIDADES DE SERVICIOS ADMINISTRATIVOS Y DE APOYO. | PICHINCHA | QUITO | | 2245518 | ramonmateosz@gmail.com | MATEOS ZAPATER RAMON |
| DISTRIBUCIÓN DE AGUA; ALCANTARILLADO, GESTIÓN DE DESECHOS Y ACTIVIDADES DE SANEAMIE | PICHINCHA | QUITO | | 2277727 | | SUQUILANDA JARAMILLO FREDDY EDUARDO |
| INDUSTRIAS MANUFACTURERAS. | PICHINCHA | QUITO | | 2269704 | | ARISS MONCAYO HASSAN SHARIFF |
| CONSTRUCCIÓN. | PICHINCHA | QUITO | MARISCAL SUCRE | 3570943 | | MARTINEZ VILLARROEL WILLIAN ALEJANDRO |
| COMERCIO AL POR MAYOR Y AL POR MENOR; REPARACIÓN DE VEHÍCULOS AUTOMOTORES Y MOTO | PICHINCHA | QUITO | | 2905742 | orito_maya22@yahoo.com.mx | MAYA DIAZ LUIS FERNANDO |
| COMERCIO AL POR MAYOR Y AL POR MENOR; REPARACIÓN DE VEHÍCULOS AUTOMOTORES Y MOTO | PICHINCHA | QUITO | COTOCOLLAO | 2269168 | | SIMBAÑA TUPIZA PATRICIA DEL PILAR |
| ACTIVIDADES PROFESIONALES, CIENTÍFICAS Y TÉCNICAS. | PICHINCHA | QUITO | | 023463446 | j_reyes@platpart.com | REYES HIDALGO JONATHAN DANIEL |
| ACTIVIDADES PROFESIONALES, CIENTÍFICAS Y TÉCNICAS. | PICHINCHA | QUITO | | 2042341 | wperez@audiases.com.ec | CORREA BALLESTEROS FELIPE MANUEL |
| ACTIVIDADES INMOBILIARIAS. | PICHINCHA | QUITO | EL BATAN | 022522184 | elizabethmoya_8@hotmail.com | MOYA DE LA TORRE HILDA ELIZABETH |
| ENSEÑANZA. | PICHINCHA | QUITO | | 0999721328 | rchmpps@gmail.com | CHIRIBOGA ALLNUTT BENJAMIN ROBERT |
| AGRICULTURA, GANADERÍA, SILVICULTURA Y PESCA. | PICHINCHA | QUITO | | 3343915 | crisdebaquero@hotmail.com | CORDOVA PINTO MARIA CRISTINA |
| COMERCIO AL POR MAYOR Y AL POR MENOR; REPARACIÓN DE VEHÍCULOS AUTOMOTORES Y MOTO | PICHINCHA | QUITO | | 22384023 | | ESPINOSA ROMERO JUAN PABLO |
| CONSTRUCCIÓN. | PICHINCHA | QUITO | | 2041148 | constructorapazymifio@hotmail.com | PAZ Y MIÑO CAZAR FRANCISCO XAVIER |
| COMERCIO AL POR MAYOR Y AL POR MENOR; REPARACIÓN DE VEHÍCULOS AUTOMOTORES Y MOTO | PICHINCHA | QUITO | | 3801369 | gencocialtda@gmail.com | JARAMILLO FLORES MARIO VINICIO |
| ACTIVIDADES PROFESIONALES, CIENTÍFICAS Y TÉCNICAS. | PICHINCHA | QUITO | SANTA PRISCA | 2445209 | textecnica@access.es | UBIDIA PEREZ MARIA MAGDALENA |
| COMERCIO AL POR MAYOR Y AL POR MENOR; REPARACIÓN DE VEHÍCULOS AUTOMOTORES Y MOTO | PICHINCHA | QUITO | | 025103176 | william.zurita@servirating.com | ZURITA TAMAYO WILLIAM VLADIMIR |
| ACTIVIDADES INMOBILIARIAS. | PICHINCHA | QUITO | | 2322741 | | REA BAQUERO NORA MARLENE |
| ACTIVIDADES INMOBILIARIAS. | PICHINCHA | QUITO | SANTA PRISCA | 2561023 | cimisolidos@hotmail.com | CALDERON VALENZUELA ALEX PATRICIO |
| EXPLOTACIÓN DE MINAS Y CANTERAS. | PICHINCHA | QUITO | | 2902221 | henryc78@hotmail.com | CEVALLOS PAREDES JOSE ENRIQUE |
| ACTIVIDADES PROFESIONALES, CIENTÍFICAS Y TÉCNICAS. | PICHINCHA | QUITO | | 2920359 | elijuradoa@hotmail.com | WONG ANDRADE CARLA GIOVANNA |
| ACTIVIDADES PROFESIONALES, CIENTÍFICAS Y TÉCNICAS. | PICHINCHA | QUITO | | 022228384 | JULIOHANS073@HOTMAIL.COM | OCAÑA JARA JULIO HANS |
| COMERCIO AL POR MAYOR Y AL POR MENOR; REPARACIÓN DE VEHÍCULOS AUTOMOTORES Y MOTO | PICHINCHA | QUITO | | 2237505 | oramos@smartgroup.com.ec | RAMOS CASTILLO OSWALDO MANUEL |
| ACTIVIDADES INMOBILIARIAS. | PICHINCHA | QUITO | | 023302285 | mhdalogo2066@hotmail.com | HIDALGO RIVERA MARIO DANIEL |
| COMERCIO AL POR MAYOR Y AL POR MENOR; REPARACIÓN DE VEHÍCULOS AUTOMOTORES Y MOTO | PICHINCHA | QUITO | | 2408436 | | VILLA GARRIDO MARIA CRISTINA |
| SUMINISTRO DE ELECTRICIDAD, GAS, VAPOR Y AIRE ACONDICIONADO. | PICHINCHA | QUITO | | | mekaweldegas@hotmail.com | EGAS AVILES JOAQUIN EDUARDO |
| COMERCIO AL POR MAYOR Y AL POR MENOR; REPARACIÓN DE VEHÍCULOS AUTOMOTORES Y MOTO | PICHINCHA | QUITO | | 022641172 | | ORTEGA BANDA ENRIQUE ALEJANDRO |
| COMERCIO AL POR MAYOR Y AL POR MENOR; REPARACIÓN DE VEHÍCULOS AUTOMOTORES Y MOTO | PICHINCHA | QUITO | | 3360266 | servicioalcliente@poweron.com.ec | OCHOA GORTAIRE MARIA SOLEDAD |
| COMERCIO AL POR MAYOR Y AL POR MENOR; REPARACIÓN DE VEHÍCULOS AUTOMOTORES Y MOTO | PICHINCHA | QUITO | | 22557004 | vanessae@quimasa.com | AGUILAR MIER RICARDO ENRIQUE |
| COMERCIO AL POR MAYOR Y AL POR MENOR; REPARACIÓN DE VEHÍCULOS AUTOMOTORES Y MOTO | PICHINCHA | QUITO | BELISARIO QUEVEDO | 022556283 | solmartex@hotmail.com | CARDENAS CORAL MARCELO ALEXANDER |
| ACTIVIDADES DE ATENCIÓN DE LA SALUD HUMANA Y DE ASISTENCIA SOCIAL. | PICHINCHA | QUITO | | 2446383 | info@makrose.com.ec | ROMERO RAMIREZ MARIA FERNADA |
| COMERCIO AL POR MAYOR Y AL POR MENOR; REPARACIÓN DE VEHÍCULOS AUTOMOTORES Y MOTO | PICHINCHA | QUITO | | 2259578 | | JIMENEZ MEJIA GIUSSEPPE RAMON |
| ACTIVIDADES PROFESIONALES, CIENTÍFICAS Y TÉCNICAS. | PICHINCHA | QUITO | EL BATAN | 3826190 | info@malbekgroup.com | LOPEZ TUFIÑO LETTY PONPEYA DE LOS ANGELES |
| ACTIVIDADES PROFESIONALES, CIENTÍFICAS Y TÉCNICAS. | PICHINCHA | QUITO | EL BATAN | 3826190 | info@malbekgroup.com | LOPEZ TUFIÑO LETTY PONPEYA DE LOS ANGELES |
| COMERCIO AL POR MAYOR Y AL POR MENOR; REPARACIÓN DE VEHÍCULOS AUTOMOTORES Y MOTO | PICHINCHA | QUITO | EL BATAN | 3826190 | info@malbekgroup.com | LOPEZ TUFIÑO LETTY PONPEYA DE LOS ANGELES |
| ACTIVIDADES DE SERVICIOS ADMINISTRATIVOS Y DE APOYO. | PICHINCHA | QUITO | LA CONCEPCIÓN | 022813463 | administrativo@iase-security.com.ec | MOYA SUNTAXI ROMMI PATRICIO |
| ACTIVIDADES DE SERVICIOS ADMINISTRATIVOS Y DE APOYO. | PICHINCHA | QUITO | CARCELÉN | 022549775 | tati.balseca.cba@hotmail.com | REINOSO BARRERA MONICA SUSANA |
| COMERCIO AL POR MAYOR Y AL POR MENOR; REPARACIÓN DE VEHÍCULOS AUTOMOTORES Y MOTO | PICHINCHA | QUITO | | 2493517 | fm.666arenas@gmail.com | ARENAS AIZAGA MARIO FERNANDO |
| AGRICULTURA, GANADERÍA, SILVICULTURA Y PESCA. | PICHINCHA | QUITO | | 3332898 | jvelasquez@afexecuador.com | TORRES MESIAS CESAR ENRIQUE |
| COMERCIO AL POR MAYOR Y AL POR MENOR; REPARACIÓN DE VEHÍCULOS AUTOMOTORES Y MOTO | PICHINCHA | QUITO | | 2694348 | lubrirepuestoscarlitos@hotmail.com | PEÑALOZA AGUILAR MAXIMO ALBERTO |
| AGRICULTURA, GANADERÍA, SILVICULTURA Y PESCA. | PICHINCHA | QUITO | | 2238090 | | IPPOLITO SERRANO VITO |
| ACTIVIDADES PROFESIONALES, CIENTÍFICAS Y TÉCNICAS. | PICHINCHA | QUITO | | 022523480 | henry.cordonez@dlu.com.ec | RODRIGUEZ GARCIA LUCIA CATALINA |
| TRANSPORTE Y ALMACENAMIENTO. | PICHINCHA | QUITO | | 5106326 | | BERMEO GUARTAMBER NESTOR RENE |
| ACTIVIDADES PROFESIONALES, CIENTÍFICAS Y TÉCNICAS. | PICHINCHA | QUITO | | 3331018 | asediaz@hotmail.com | MAYA RIVADENEIRA EDUARDO GERMANICO |

| | | | | | | |
|--|-----------|-------|---------------------|-----------|---|---|
| COMERCIO AL POR MAYOR Y AL POR MENOR; REPARACIÓN DE VEHÍCULOS AUTOMOTORES Y MOTOCICLOS | PICHINCHA | QUITO | | 3333608 | nsantos@solurest.com | SANTOS BATALLAS NICOLAS ANDRES |
| INDUSTRIAS MANUFACTURERAS. | PICHINCHA | QUITO | | 3802900 | jprn1973@hotmail.com | ARGUELLO RIOS GALO VICENTE |
| ACTIVIDADES PROFESIONALES, CIENTÍFICAS Y TÉCNICAS. | PICHINCHA | QUITO | | 2269922 | | TORRES VILLACIS IVAN FRANCISCO |
| CONSTRUCCIÓN. | PICHINCHA | QUITO | | 2520858 | xaviergc@andinanet.net | GUACHAMIN CARRION JUAN XAVIER |
| INFORMACIÓN Y COMUNICACIÓN. | PICHINCHA | QUITO | | 3100807 | | SILVA ROMERO PAOLA ALEXANDRA |
| ACTIVIDADES INMOBILIARIAS. | PICHINCHA | QUITO | | 2921458 | prcevallos@counselbrok.com | CEVALLOS FONSECA PABLO ROBERTO |
| CONSTRUCCIÓN. | PICHINCHA | QUITO | | 23978100 | meordonez@naranjo-ordonez.com | ORDOÑEZ AYALA HUGO MARCELO |
| COMERCIO AL POR MAYOR Y AL POR MENOR; REPARACIÓN DE VEHÍCULOS AUTOMOTORES Y MOTOCICLOS | PICHINCHA | QUITO | CALDERÓN (CARAPUN | 022420661 | marielamorales@sekido.ec | SILVA QUEZADA JUAN ENRIQUE |
| ACTIVIDADES INMOBILIARIAS. | PICHINCHA | QUITO | | 2430935 | baquero565@hotmail.com | ARPI ANDRADE GLADYS DE LOS DOLORES |
| CONSTRUCCIÓN. | PICHINCHA | QUITO | | 2446133 | eproano@movilnet.cc | PROAÑO RECALDE EDISON ELOY |
| CONSTRUCCIÓN. | PICHINCHA | QUITO | | 3264476 | | CHAMORRO BURBANO FRANCISCO RODRIGO |
| ACTIVIDADES PROFESIONALES, CIENTÍFICAS Y TÉCNICAS. | PICHINCHA | QUITO | | 2666239 | jcgualoto_24@hotmail.com | MALDONADO CASTRO ANGEL HUMBERTO |
| COMERCIO AL POR MAYOR Y AL POR MENOR; REPARACIÓN DE VEHÍCULOS AUTOMOTORES Y MOTOCICLOS | PICHINCHA | QUITO | | 2417102 | papelarias@hotmail.com | ARIAS CALDERON MAURICIO ARTURO |
| ACTIVIDADES DE ALOJAMIENTO Y DE SERVICIO DE COMIDAS. | PICHINCHA | QUITO | | 2403644 | marcpol29@yahoo.com | PAZMIÑO RAMOS DORA CLEOPATRA |
| ACTIVIDADES INMOBILIARIAS. | PICHINCHA | QUITO | | 2403644 | marcpol29@yahoo.com | NARANJO CARBO JUAN FERNANDO |
| TRANSPORTE Y ALMACENAMIENTO. | PICHINCHA | QUITO | MARISCAL SUCRE | 2546534 | fsilva@translogistic.ec | SILVA GONZALEZ FRANKLIN EVERALDO |
| ACTIVIDADES DE ALOJAMIENTO Y DE SERVICIO DE COMIDAS. | PICHINCHA | QUITO | | 2531517 | | CARRASCO LIMA MARIA GABRIELA |
| ACTIVIDADES PROFESIONALES, CIENTÍFICAS Y TÉCNICAS. | PICHINCHA | QUITO | CARCELÉN | 2479705 | me_veintimilla@yahoo.com.mx | ROURA CAMPABADAL JAIME |
| TRANSPORTE Y ALMACENAMIENTO. | PICHINCHA | QUITO | COMITÉ DEL PUEBLO | 026042239 | transcicopet@hotmail.com | LANCHIMBA LANCHIMBA ROSA ELISABETH |
| INFORMACIÓN Y COMUNICACIÓN. | PICHINCHA | QUITO | | 084497931 | cponce@sebalex.com.ec | CORONADO ZAMBRANO PERLA VALERIA |
| CONSTRUCCIÓN. | PICHINCHA | QUITO | | 2344568 | info@solseciv.com | NAVARETE BALLESTEROS GUILLERMO FERNANDO |
| COMERCIO AL POR MAYOR Y AL POR MENOR; REPARACIÓN DE VEHÍCULOS AUTOMOTORES Y MOTOCICLOS | PICHINCHA | QUITO | | 2491262 | hectorguach@hotmail.com | GARCÉS GARCÉS GONZALO REMIGIO |
| INFORMACIÓN Y COMUNICACIÓN. | PICHINCHA | QUITO | | 3995400 | ivitar@metro.com.ec | MOREIRA CEDEÑO ZAIDA ESPERANZA |
| ACTIVIDADES INMOBILIARIAS. | PICHINCHA | QUITO | CUMBAYÁ | 2041528 | ztapia@pronaca.com | BURNEO NUÑEZ JORGE ESTEBAN |
| ENSEÑANZA. | PICHINCHA | QUITO | | 2909053 | | MALDONADO GARRIDO EDWIN MARCELO |
| ACTIVIDADES INMOBILIARIAS. | PICHINCHA | QUITO | | 2255402 | seaconyt@hotmail.com | FLORES BASABANDA JENNY MIROSLAVA |
| ACTIVIDADES PROFESIONALES, CIENTÍFICAS Y TÉCNICAS. | PICHINCHA | QUITO | | 2433478 | sebastian@duplapublicidad.com.ec | CASTRO NARANJO SEBASTIAN |
| COMERCIO AL POR MAYOR Y AL POR MENOR; REPARACIÓN DE VEHÍCULOS AUTOMOTORES Y MOTOCICLOS | PICHINCHA | QUITO | | 2258273 | csalazar@devsu.com | SALAZAR VILLACIS CESAR GONZALO |
| CONSTRUCCIÓN. | PICHINCHA | QUITO | EL BATAN | 2463437 | w.flores@uio.satnet.net | FLORES CARDENAS WELLINGTON AMILCAR |
| ACTIVIDADES DE ALOJAMIENTO Y DE SERVICIO DE COMIDAS. | PICHINCHA | QUITO | CUMBAYÁ | 2040730 | javierp@estudiojuridicopallares.com | PALLARES GOMEZ DE LA TORRE JAVIER |
| COMERCIO AL POR MAYOR Y AL POR MENOR; REPARACIÓN DE VEHÍCULOS AUTOMOTORES Y MOTOCICLOS | PICHINCHA | QUITO | SAN ISIDRO DEL INCA | 2400559 | leygao@hotmail.com | GAONA SANCHEZ LEYLA SOLEDAD |
| INDUSTRIAS MANUFACTURERAS. | PICHINCHA | QUITO | | 2555227 | | CRIOULLO LEON ANA PATRICIA |
| ACTIVIDADES PROFESIONALES, CIENTÍFICAS Y TÉCNICAS. | PICHINCHA | QUITO | RUMIPAMBA | 5118818 | GERENCIA@ECOQUIMS.A.COM.EC | SALAS PAZMINO MARCIA IBETH |
| INFORMACIÓN Y COMUNICACIÓN. | PICHINCHA | QUITO | | 090623182 | 2hermanosfilms@gmail.com | ARECHAVALA SALVADOR JAVIER SEBASTIAN |
| INFORMACIÓN Y COMUNICACIÓN. | PICHINCHA | QUITO | EL BATAN | 2460471 | jdpolit@politlaw.com | POLIT GARCIA JUAN DAVID |
| COMERCIO AL POR MAYOR Y AL POR MENOR; REPARACIÓN DE VEHÍCULOS AUTOMOTORES Y MOTOCICLOS | PICHINCHA | QUITO | | 2241298 | | ARGUELLO PILATUÑA DIEGO PAUL |
| INDUSTRIAS MANUFACTURERAS. | PICHINCHA | QUITO | | 2822654 | sarunpacha@yahoo.com | ROCHA ROMERO FRANCISCO JAVIER |
| COMERCIO AL POR MAYOR Y AL POR MENOR; REPARACIÓN DE VEHÍCULOS AUTOMOTORES Y MOTOCICLOS | PICHINCHA | QUITO | | 2296564 | gecali@deltamontero.com | JUMBO DIAZ MARCO ALCIDES |
| TRANSPORTE Y ALMACENAMIENTO. | PICHINCHA | QUITO | | 2404615 | ciceronarevalo@yahoo.com | ANDRADE VICUÑA WALTER |
| COMERCIO AL POR MAYOR Y AL POR MENOR; REPARACIÓN DE VEHÍCULOS AUTOMOTORES Y MOTOCICLOS | PICHINCHA | QUITO | EL BATAN | 2920787 | sistema@sumhidrogg.com | ZURITA FLORES VINICIO GONZALO |
| ACTIVIDADES PROFESIONALES, CIENTÍFICAS Y TÉCNICAS. | PICHINCHA | QUITO | | 2223808 | ecastro@keywoed.com.ec | CASTRO UPRIIMNY CHRISTIAN EDUARDO |
| AGRICULTURA, GANADERÍA, SILVICULTURA Y PESCA. | PICHINCHA | QUITO | CARCELÉN | 2807193 | info@chrysal-everflor.com.ec | BERMUDEZ ECHAVARRIA PAULA ANDREA |
| COMERCIO AL POR MAYOR Y AL POR MENOR; REPARACIÓN DE VEHÍCULOS AUTOMOTORES Y MOTOCICLOS | PICHINCHA | QUITO | | 3319123 | twinsparkcar_restauraciones@hotmail.com | RIOS CORDOVA JUAN JOSE |
| ACTIVIDADES INMOBILIARIAS. | PICHINCHA | QUITO | | 023330986 | edhy_mb@hotmail.com | FERNANDEZ ARIAS FRANCISCO JAVIER |
| COMERCIO AL POR MAYOR Y AL POR MENOR; REPARACIÓN DE VEHÍCULOS AUTOMOTORES Y MOTOCICLOS | PICHINCHA | QUITO | | 3801276 | vpadilla@cua.com.ec | VILLACRECES OVIEDO GUSTAVO RAFAEL |
| TRANSPORTE Y ALMACENAMIENTO. | PICHINCHA | QUITO | PUÉLLARO | 2168191 | jmarysol@latinmail.com | MOSQUERA POZO RENE ARMANDO |
| ACTIVIDADES PROFESIONALES, CIENTÍFICAS Y TÉCNICAS. | PICHINCHA | QUITO | IÑAQUITO | 02249 511 | info@imermak.com | PARREÑO GARCIA EVELYN BETSABETH |
| ACTIVIDADES PROFESIONALES, CIENTÍFICAS Y TÉCNICAS. | PICHINCHA | QUITO | | 2618438 | | HURTADO LOPEZ LUIS ENRIQUE |
| TRANSPORTE Y ALMACENAMIENTO. | PICHINCHA | QUITO | | 2955214 | hcampoverdec@hotmail.com | CAMPOVERDE CUENCA HERNAN ALBERTANO |
| CONSTRUCCIÓN. | PICHINCHA | QUITO | | 2261319 | mmc.constructora@gmail.com | MAFLA CEVALLOS BETTY MARLENE |
| COMERCIO AL POR MAYOR Y AL POR MENOR; REPARACIÓN DE VEHÍCULOS AUTOMOTORES Y MOTOCICLOS | PICHINCHA | QUITO | | 022295306 | cicorp@andinanet.net | CALDERON CASTRILLON VERONICA |
| ACTIVIDADES DE ALOJAMIENTO Y DE SERVICIO DE COMIDAS. | PICHINCHA | QUITO | EL CONDADO | 2497673 | daniela.j.c@hotmail.com | ZAMBRANO OLMEDO RODDY ALBERTO |
| COMERCIO AL POR MAYOR Y AL POR MENOR; REPARACIÓN DE VEHÍCULOS AUTOMOTORES Y MOTOCICLOS | PICHINCHA | QUITO | | 2452300 | | VIZCAINO TERAN PAUL ANDRES |
| CONSTRUCCIÓN. | PICHINCHA | QUITO | | 2252831 | cimecpro@andinanet.net | GUERRERO MEDRANO ANDRES LEONARDO |
| COMERCIO AL POR MAYOR Y AL POR MENOR; REPARACIÓN DE VEHÍCULOS AUTOMOTORES Y MOTOCICLOS | PICHINCHA | QUITO | | 2494313 | pablo.palacios@bioadvanced.com.ec | PALACIOS BONIFAZ PABLO SANTIAGO |
| ACTIVIDADES PROFESIONALES, CIENTÍFICAS Y TÉCNICAS. | PICHINCHA | QUITO | | 023260723 | contabilidad@mirate.com.ec | CASTRO BIEDERMANN VICENTE DANILO |
| COMERCIO AL POR MAYOR Y AL POR MENOR; REPARACIÓN DE VEHÍCULOS AUTOMOTORES Y MOTOCICLOS | PICHINCHA | QUITO | | 3982900 | mjaya@was.fin.ec | PH REPRESENTACIONES CIA. LTDA. |
| ACTIVIDADES PROFESIONALES, CIENTÍFICAS Y TÉCNICAS. | PICHINCHA | QUITO | | 3826822 | mmenag@andinanet.net | MENA GUERRERO MIRIAN ALEXANDRA |
| INDUSTRIAS MANUFACTURERAS. | PICHINCHA | QUITO | | 022430425 | josev@cavlemodem.com.ec | NAVAS NARANJO PATRICIO FABIAN |
| ACTIVIDADES INMOBILIARIAS. | PICHINCHA | QUITO | | 2540891 | mecn08@hotmail.com | SAMANIEGO BURNEO JOSE ALFONSO |
| ACTIVIDADES DE ALOJAMIENTO Y DE SERVICIO DE COMIDAS. | PICHINCHA | QUITO | | 2542987 | | GUTIERREZ MENESES ALEXANDRA ELIZABETH |
| COMERCIO AL POR MAYOR Y AL POR MENOR; REPARACIÓN DE VEHÍCULOS AUTOMOTORES Y MOTOCICLOS | PICHINCHA | QUITO | | 3443661 | jsorensen38@hotmail.com | SORENSEN GUEVARA JHENY MARIA |
| TRANSPORTE Y ALMACENAMIENTO. | PICHINCHA | QUITO | | 2244344 | elena.buitron@rotorsways.com | ORELLANA TORO TATIANA VERONICA |

| | | | | | |
|--|-----------|-------|-----------|------------------------------------|---|
| INDUSTRIAS MANUFACTURERAS. | PICHINCHA | QUITO | 2267439 | vinciogramja@yahoo.com | GRANJA ALVAREZ VINICIO GERMAN |
| INFORMACIÓN Y COMUNICACIÓN. | PICHINCHA | QUITO | 095829514 | | ANDRADE ENDARA ZONIA PATRICIA |
| ACTIVIDADES PROFESIONALES, CIENTÍFICAS Y TÉCNICAS. | PICHINCHA | QUITO | 2907859 | | LOPEZ GARRIDO MARIA JOSE |
| CONSTRUCCIÓN. | PICHINCHA | QUITO | 3333078 | marianaalc27@yahoo.es | LEMONS CRUZ MARIANA ALEXANDRA |
| COMERCIO AL POR MAYOR Y AL POR MENOR; REPARACIÓN DE VEHÍCULOS AUTOMOTORES Y MOTO | PICHINCHA | QUITO | 2220599 | falgrocialtda@hotmail.com | ROMERO CASTRO GERMAN |
| EXPLOTACIÓN DE MINAS Y CANTERAS. | PICHINCHA | QUITO | 3333655 | | TARIRA MORAN NESTOR ERNESTO |
| CONSTRUCCIÓN. | PICHINCHA | QUITO | 2223616 | | MUJICA GUERRA ELIZABETH YOVANNA |
| INDUSTRIAS MANUFACTURERAS. | PICHINCHA | QUITO | 023340129 | repin@c.12-corp.com | ALEKSANDROVICH REPIN DANIL |
| COMERCIO AL POR MAYOR Y AL POR MENOR; REPARACIÓN DE VEHÍCULOS AUTOMOTORES Y MOTO | PICHINCHA | QUITO | 2545871 | javier.lopez@seres.es | LOPEZ MONTERO FRANCISCO JAVIER |
| COMERCIO AL POR MAYOR Y AL POR MENOR; REPARACIÓN DE VEHÍCULOS AUTOMOTORES Y MOTO | PICHINCHA | QUITO | 022040825 | gecali@deltamontero.com | MARKUS STOCKLI |
| CONSTRUCCIÓN. | PICHINCHA | QUITO | 2664035 | condo_condo.cia.ltda@hotmail.com | CONDO LUCANO PATRICIA ALEXANDRA |
| ACTIVIDADES INMOBILIARIAS. | PICHINCHA | QUITO | 2601264 | | ROMERO RON JUAN FERNANDO |
| ACTIVIDADES PROFESIONALES, CIENTÍFICAS Y TÉCNICAS. | PICHINCHA | QUITO | 2251700 | | ESPINOZA REYES MARIA DEL CARMEN |
| INDUSTRIAS MANUFACTURERAS. | PICHINCHA | QUITO | 2415191 | | TORRES GARCIA CLAUDIA MILENA |
| ACTIVIDADES PROFESIONALES, CIENTÍFICAS Y TÉCNICAS. | PICHINCHA | QUITO | 2082139 | gerencia@germoplanta.com | CORONEL FEIJO BORIS MAURICIO |
| ACTIVIDADES PROFESIONALES, CIENTÍFICAS Y TÉCNICAS. | PICHINCHA | QUITO | 099800454 | gerencia@sca-consultores.com | VARGAS GONZALEZ JOFFRE ENRIQUE |
| AGRICULTURA, GANADERÍA, SILVICULTURA Y PESCA. | PICHINCHA | QUITO | 2485183 | | SARANGO ESPINOSA WASHINGTON SERGIO |
| CONSTRUCCIÓN. | PICHINCHA | QUITO | 2592349 | luisrobotol@hotmail.com | LOPEZ BURBANO LUIS ROBERTO |
| TRANSPORTE Y ALMACENAMIENTO. | PICHINCHA | QUITO | 2695224 | cecilutapia1@hotmail.com | VINUEZA EDISON MIGUEL |
| ACTIVIDADES DE SERVICIOS ADMINISTRATIVOS Y DE APOYO. | PICHINCHA | QUITO | 22807292 | jortiz@hispanamur.com | ORTIZ RIOS JUAN JORGE |
| INDUSTRIAS MANUFACTURERAS. | PICHINCHA | QUITO | 2535844 | | CORREA COBENA EVERLIN JOHANA |
| COMERCIO AL POR MAYOR Y AL POR MENOR; REPARACIÓN DE VEHÍCULOS AUTOMOTORES Y MOTO | PICHINCHA | QUITO | 5113495 | afalconi@repfalc.com | FALCONI DE FREITAS ALEXANDRE |
| COMERCIO AL POR MAYOR Y AL POR MENOR; REPARACIÓN DE VEHÍCULOS AUTOMOTORES Y MOTO | PICHINCHA | QUITO | 022340109 | info@roboteduc.ec | MARMOL SIMBAÑA SEBASTIAN FRANCISCO |
| INDUSTRIAS MANUFACTURERAS. | PICHINCHA | QUITO | 2678410 | mmontoya@ecutel.net | PEREZ LOPEZ GLADYS YOLANDA |
| AGRICULTURA, GANADERÍA, SILVICULTURA Y PESCA. | PICHINCHA | QUITO | 6036188 | rommy_idrobo@yahoo.com | IDROBO NARANJO ROMMY CYNTHIA |
| TRANSPORTE Y ALMACENAMIENTO. | PICHINCHA | QUITO | 2689254 | w.transcapitalino@hotmail.com | RAMOS SERRANO WILLIAN GEOVANI |
| ACTIVIDADES INMOBILIARIAS. | PICHINCHA | QUITO | 022904528 | contaservi1963@gmail.com | ARELLANO MANOSALVAS NADIA MARGARITA |
| ACTIVIDADES PROFESIONALES, CIENTÍFICAS Y TÉCNICAS. | PICHINCHA | QUITO | 2456984 | pablo.guerra@munoz-guerra.com | GUERRA JAYA PABLO ANDRES |
| TRANSPORTE Y ALMACENAMIENTO. | PICHINCHA | QUITO | 2349169 | jose.quishe@impuestos-ecuador.com | GUERRA MEDINA PABLO ENRIQUE |
| COMERCIO AL POR MAYOR Y AL POR MENOR; REPARACIÓN DE VEHÍCULOS AUTOMOTORES Y MOTO | PICHINCHA | QUITO | 26034570 | cristina.r.moda@hotmail.es | RODRIGUEZ FLORES MARIA CRISTINA |
| COMERCIO AL POR MAYOR Y AL POR MENOR; REPARACIÓN DE VEHÍCULOS AUTOMOTORES Y MOTO | PICHINCHA | QUITO | 3332866 | info@innobix.com.ec | GARCIA SACOTO CHRISTIAN ANDRES |
| ACTIVIDADES PROFESIONALES, CIENTÍFICAS Y TÉCNICAS. | PICHINCHA | QUITO | 2555539 | | SOLORZANO FLORES MILTON ARTURO |
| ACTIVIDADES PROFESIONALES, CIENTÍFICAS Y TÉCNICAS. | PICHINCHA | QUITO | 2444709 | | MONTIEL COELLO MERCEDES MARLENE |
| ACTIVIDADES PROFESIONALES, CIENTÍFICAS Y TÉCNICAS. | PICHINCHA | QUITO | 023823837 | alo21@hotmail.com | ORDOÑEZ HERRERA ALFONSO LEONARDO |
| ACTIVIDADES PROFESIONALES, CIENTÍFICAS Y TÉCNICAS. | PICHINCHA | QUITO | 4002200 | tatiana.torres@publicis.com.ec | BETTENCOURT MACHADO CESAR ANTONIO |
| COMERCIO AL POR MAYOR Y AL POR MENOR; REPARACIÓN DE VEHÍCULOS AUTOMOTORES Y MOTO | PICHINCHA | QUITO | 2922787 | | ORTEGA ALVEAR RICHARD GEOVANNY |
| ACTIVIDADES PROFESIONALES, CIENTÍFICAS Y TÉCNICAS. | PICHINCHA | QUITO | 2548106 | arqbox@live.com | VELASCO ESPIN PAOLA CRISTINA |
| COMERCIO AL POR MAYOR Y AL POR MENOR; REPARACIÓN DE VEHÍCULOS AUTOMOTORES Y MOTO | PICHINCHA | QUITO | 3806483 | fran_tagle@hotmail.com | PAZ TAGLE MARIA FRANCISCA |
| COMERCIO AL POR MAYOR Y AL POR MENOR; REPARACIÓN DE VEHÍCULOS AUTOMOTORES Y MOTO | PICHINCHA | QUITO | 022343260 | adolfo_nara@hotmail.com | TACO ALQUINGA PABLO VINICIO |
| COMERCIO AL POR MAYOR Y AL POR MENOR; REPARACIÓN DE VEHÍCULOS AUTOMOTORES Y MOTO | PICHINCHA | QUITO | 099220698 | | HERRERA LOPEZ MAURICIO DANILO |
| TRANSPORTE Y ALMACENAMIENTO. | PICHINCHA | QUITO | 6005844 | | NARANJO NARANJO JENNY CARMITA |
| COMERCIO AL POR MAYOR Y AL POR MENOR; REPARACIÓN DE VEHÍCULOS AUTOMOTORES Y MOTO | PICHINCHA | QUITO | 2036466 | | ARGUELLO JOHN MATTHEW RAMIRO |
| COMERCIO AL POR MAYOR Y AL POR MENOR; REPARACIÓN DE VEHÍCULOS AUTOMOTORES Y MOTO | PICHINCHA | QUITO | 2260110 | diego-yup@hotmail.com | YUPANGUI GUERRA DIEGO ESTUARDO |
| TRANSPORTE Y ALMACENAMIENTO. | PICHINCHA | QUITO | 2824359 | | GUAMAN ANDRANGO PEDRO WASHINGTON |
| ENSEÑANZA. | PICHINCHA | QUITO | 2443476 | | CASTRILLON PEREZ GALO ENRIQUE |
| CONSTRUCCIÓN. | PICHINCHA | QUITO | 3340520 | | RAMON ALTAMIRANO DENIS ALFONSO |
| CONSTRUCCIÓN. | PICHINCHA | QUITO | 2582455 | donmanoloortiz@hotmail.com | ORTIZ GRUJALVA MANUEL ARCENIO |
| COMERCIO AL POR MAYOR Y AL POR MENOR; REPARACIÓN DE VEHÍCULOS AUTOMOTORES Y MOTO | PICHINCHA | QUITO | 3823042 | | PROAÑO CALDERON CESAR FABRICIO |
| INDUSTRIAS MANUFACTURERAS. | PICHINCHA | QUITO | 3282128 | sdmel_hp@andinanet.net | PEÑAFIEL REA NESTOR HERNAN |
| ACTIVIDADES PROFESIONALES, CIENTÍFICAS Y TÉCNICAS. | PICHINCHA | QUITO | 2271858 | echeverriatlob@yahoo.com | EHEVERRIA RODRIGUEZ LOLO ANTONIO |
| ACTIVIDADES PROFESIONALES, CIENTÍFICAS Y TÉCNICAS. | PICHINCHA | QUITO | 2449245 | | MARIN LIMAICO CHRISTIAN PAUL |
| CONSTRUCCIÓN. | PICHINCHA | QUITO | 084425550 | mgarcia@newvalorem.com | MACHUCA AVILA JUAN CARLOS |
| TRANSPORTE Y ALMACENAMIENTO. | PICHINCHA | QUITO | 2020773 | diana.paredes@rsroth.com | SANCHEZ DUÑEZ NESTOR RUBEN |
| INFORMACIÓN Y COMUNICACIÓN. | PICHINCHA | QUITO | 096050574 | kanfety@hotmail.com | MAMMADOV ASIF |
| ACTIVIDADES PROFESIONALES, CIENTÍFICAS Y TÉCNICAS. | PICHINCHA | QUITO | 6037017 | fernando.alvarez@datatbook.com | ALVAREZ RAMIREZ FERNANDO ANTONIO |
| CONSTRUCCIÓN. | PICHINCHA | QUITO | 2582455 | | CORDOVA SUKIOSKY YOLANDA EDITH PATRICIA |
| COMERCIO AL POR MAYOR Y AL POR MENOR; REPARACIÓN DE VEHÍCULOS AUTOMOTORES Y MOTO | PICHINCHA | QUITO | 2660735 | luzuriagak@hotmail.com | LUZURIAGA MOREJON KATIA ISABEL |
| CONSTRUCCIÓN. | PICHINCHA | QUITO | 2404835 | casa_constructores2011@hotmail.com | CAPELO VARELA CARLOS CLEMENTE |
| CONSTRUCCIÓN. | PICHINCHA | QUITO | 026011338 | | PUMALEMA VITERI JHONNY GUILLERMO |
| COMERCIO AL POR MAYOR Y AL POR MENOR; REPARACIÓN DE VEHÍCULOS AUTOMOTORES Y MOTO | PICHINCHA | QUITO | 3237971 | asistente2.bpc@hotmail.com | ACURIO ANDINO JORGE AUGUSTO |
| COMERCIO AL POR MAYOR Y AL POR MENOR; REPARACIÓN DE VEHÍCULOS AUTOMOTORES Y MOTO | PICHINCHA | QUITO | 023340129 | repin@c.12-corp.com | ALEKSANDROVICH REPIN DANIL |
| ACTIVIDADES DE SERVICIOS ADMINISTRATIVOS Y DE APOYO. | PICHINCHA | QUITO | 2463179 | | RODAS SEVILLA MARIA ELENA |
| COMERCIO AL POR MAYOR Y AL POR MENOR; REPARACIÓN DE VEHÍCULOS AUTOMOTORES Y MOTO | PICHINCHA | QUITO | 3324606 | | CASTILLO YEPEZ ROGGER JAVIER |

| | | | | | | |
|--|-----------|-------|-------------------|-----------|---------------------------------|---|
| ACTIVIDADES DE ALOJAMIENTO Y DE SERVICIO DE COMIDAS. | PICHINCHA | QUITO | | 6023600 | marcog@luarestaurante.com | LAU MOSCOSO ALEXANDER |
| INDUSTRIAS MANUFACTURERAS. | PICHINCHA | QUITO | LA CONCEPCIÓN | 022468881 | gracieladavila@coberpack.com.ec | DAVILA SOLIS GRACIELA GUADALUPE DEL PILAR |
| COMERCIO AL POR MAYOR Y AL POR MENOR; REPARACIÓN DE VEHÍCULOS AUTOMOTORES Y MOTO | PICHINCHA | QUITO | | 2677783 | michaelforeve83@hotmail.com | BAYAS LITUMA SILVIA PAMELA |
| TRANSPORTE Y ALMACENAMIENTO. | PICHINCHA | QUITO | | 2346902 | | BAHAMONDE BETANCOURT VERONICA PATRICIA |
| CONSTRUCCIÓN. | PICHINCHA | QUITO | | 2602154 | | SALVADOR ROSERO AMABLE GREY NORMAN |
| ACTIVIDADES DE SERVICIOS ADMINISTRATIVOS Y DE APOYO. | PICHINCHA | QUITO | | 2401604 | | DE LA TORRE PAEZ MAURICIO FERNANDO |
| ACTIVIDADES INMOBILIARIAS. | PICHINCHA | QUITO | | 2923024 | sam@cablemodem.com.ec | SANCHO ARIAS MIRIAN BEATRIZ |
| COMERCIO AL POR MAYOR Y AL POR MENOR; REPARACIÓN DE VEHÍCULOS AUTOMOTORES Y MOTO | PICHINCHA | QUITO | | 2224963 | mpaez@jppabogados.com | PAEZ PARRAL NORA CELINA |
| ACTIVIDADES PROFESIONALES, CIENTÍFICAS Y TÉCNICAS. | PICHINCHA | QUITO | | 022508914 | sinde.cia.ltda.@gmail.com | CEVALLOS UQUILLAS PABLO |
| COMERCIO AL POR MAYOR Y AL POR MENOR; REPARACIÓN DE VEHÍCULOS AUTOMOTORES Y MOTO | PICHINCHA | QUITO | | 2235662 | | SCHETTINI MARTINOD ANDRE MAURICIO |
| ACTIVIDADES DE SERVICIOS ADMINISTRATIVOS Y DE APOYO. | PICHINCHA | QUITO | | 2208754 | paulina@arevaloyasociados.net | CASSINELLI IHAROUR GABRIEL |
| ACTIVIDADES DE SERVICIOS ADMINISTRATIVOS Y DE APOYO. | PICHINCHA | QUITO | | 022468468 | juanita_vizuete@hotmail.com | MESTANZA MORENO FERNANDO RAFAEL |
| COMERCIO AL POR MAYOR Y AL POR MENOR; REPARACIÓN DE VEHÍCULOS AUTOMOTORES Y MOTO | PICHINCHA | QUITO | CARCELÉN | 022808621 | imporinsumos@hotmail.com | RICARDO ANDRES MARULANDA CAICEDO |
| COMERCIO AL POR MAYOR Y AL POR MENOR; REPARACIÓN DE VEHÍCULOS AUTOMOTORES Y MOTO | PICHINCHA | QUITO | | 098392606 | | POZO SUAREZ FRANKLIN WASHINGTON |
| COMERCIO AL POR MAYOR Y AL POR MENOR; REPARACIÓN DE VEHÍCULOS AUTOMOTORES Y MOTO | PICHINCHA | QUITO | | 2022968 | | MANOSALVAS MALDONADO JOSE ALBERTO |
| ACTIVIDADES INMOBILIARIAS. | PICHINCHA | QUITO | | 6003040 | paul.marin@raincorpglobal.com | MARIN LIMAICO CHRISTIAN PAUL |
| INFORMACIÓN Y COMUNICACIÓN. | PICHINCHA | QUITO | SANTA PRISCA | 2261235 | mulcuango@grupomas.com | MERINO BURBANO DIEGO FERNANDO |
| ACTIVIDADES PROFESIONALES, CIENTÍFICAS Y TÉCNICAS. | PICHINCHA | QUITO | IÑAQUITO | 22434633 | janneth_bal@hotmail.com | SILVA GIOVANNI |
| CONSTRUCCIÓN. | PICHINCHA | QUITO | | 22557132 | | GARCIA HUERTAS VICTOR IVAN |
| ACTIVIDADES PROFESIONALES, CIENTÍFICAS Y TÉCNICAS. | PICHINCHA | QUITO | | 3300354 | jcgalarza@goconsulting.com.ec | GALARZA OLEAS JUAN CARLOS |
| ACTIVIDADES PROFESIONALES, CIENTÍFICAS Y TÉCNICAS. | PICHINCHA | QUITO | | 2545918 | moduarea@hotmail.com | ARIAS TERAN DIEGO XAVIER |
| CONSTRUCCIÓN. | PICHINCHA | QUITO | | 2951506 | | CORDOVA SUKIOSKY YOLANDA EDITH PATRICIA |
| CONSTRUCCIÓN. | PICHINCHA | QUITO | | 2227287 | | BAILON OCHOA CARLOS CEVASTIAN |
| ACTIVIDADES INMOBILIARIAS. | PICHINCHA | QUITO | | 2354461 | | CEVALLOS SILVA CARLOS JULIO |
| COMERCIO AL POR MAYOR Y AL POR MENOR; REPARACIÓN DE VEHÍCULOS AUTOMOTORES Y MOTO | PICHINCHA | QUITO | | 2481193 | samantajativa@celamplas.com | JATIVA CASTRO SAMANTA ISABEL |
| ACTIVIDADES FINANCIERAS Y DE SEGUROS. | PICHINCHA | QUITO | | 2278668 | fbuenanio@profactura.com.ec | NICOLA GANDO GIOCONDA PATRICIA |
| COMERCIO AL POR MAYOR Y AL POR MENOR; REPARACIÓN DE VEHÍCULOS AUTOMOTORES Y MOTO | PICHINCHA | QUITO | | 2468400 | contabilidad@prolubricar.ec | HURTADO CHECA RODRIGO |
| COMERCIO AL POR MAYOR Y AL POR MENOR; REPARACIÓN DE VEHÍCULOS AUTOMOTORES Y MOTO | PICHINCHA | QUITO | | 2255439 | | ULLOA CHAVEZ ABRAHAM ALEXANDER |
| COMERCIO AL POR MAYOR Y AL POR MENOR; REPARACIÓN DE VEHÍCULOS AUTOMOTORES Y MOTO | PICHINCHA | QUITO | | 2468532 | NINGYUE_5@HOTMAIL.COM | NING YUE |
| COMERCIO AL POR MAYOR Y AL POR MENOR; REPARACIÓN DE VEHÍCULOS AUTOMOTORES Y MOTO | PICHINCHA | QUITO | SANTA PRISCA | 022240300 | luviantrade.cia@hotmail.com | ESPINOZA JUBILES ROCIO DEL PILAR |
| ACTIVIDADES PROFESIONALES, CIENTÍFICAS Y TÉCNICAS. | PICHINCHA | QUITO | | 3814920 | yyazbek@wbcmarket.com | SARMIENTO SARMIENTO ENITH DEL CISNE |
| COMERCIO AL POR MAYOR Y AL POR MENOR; REPARACIÓN DE VEHÍCULOS AUTOMOTORES Y MOTO | PICHINCHA | QUITO | | 022507964 | washington_prieto@tescocorp.com | FOSTER JEFFREY LON |
| INFORMACIÓN Y COMUNICACIÓN. | PICHINCHA | QUITO | | 2231686 | eleazarjoshue@aol.com | ARIAS LOPEZ ELEAZAR JOSUE |
| ACTIVIDADES INMOBILIARIAS. | PICHINCHA | QUITO | | 2256669 | proyectobelleville@hotmail.ch | LEON GARCIA MARIA GABRIELA |
| TRANSPORTE Y ALMACENAMIENTO. | PICHINCHA | QUITO | ALANGASÍ | 093452749 | snarvaezcontador@hotmail.com | CABEZAS SALAZAR HERNAN MARCELINO |
| INFORMACIÓN Y COMUNICACIÓN. | PICHINCHA | QUITO | | 022545324 | geovanny@wom.ec | JACOME ALDAZ GEOVANNY PATRICIO |
| CONSTRUCCIÓN. | PICHINCHA | QUITO | | 2394145 | fredyte@yahoo.com | CEVALLOS SILVA CARLOS JULIO |
| COMERCIO AL POR MAYOR Y AL POR MENOR; REPARACIÓN DE VEHÍCULOS AUTOMOTORES Y MOTO | PICHINCHA | QUITO | | 2500032 | | BOPARAI SUKHJINDER |
| SUMINISTRO DE ELECTRICIDAD, GAS, VAPOR Y AIRE ACONDICIONADO. | PICHINCHA | QUITO | | 022154873 | | CASTELLANO SANTO WASHINGTON GEOVANNY |
| CONSTRUCCIÓN. | PICHINCHA | QUITO | | 022443277 | veronica.zaldumbide@hotmail.com | SALAZAR GOMEZ JAIME SANTIAGO |
| ACTIVIDADES INMOBILIARIAS. | PICHINCHA | QUITO | | 2259699 | | SANCHEZ MEJIA VERONICA ELIZABETH |
| EXPLOTACIÓN DE MINAS Y CANTERAS. | PICHINCHA | QUITO | IÑAQUITO | 2439835 | ggalarza@equipetrol.com | GALARZA ORELLANA SEGUNDO GONZALO |
| COMERCIO AL POR MAYOR Y AL POR MENOR; REPARACIÓN DE VEHÍCULOS AUTOMOTORES Y MOTO | PICHINCHA | QUITO | | 026014743 | cgonzalez@yakumoda.com | GONZALEZ CIRO ALFONSO |
| ACTIVIDADES DE SERVICIOS ADMINISTRATIVOS Y DE APOYO. | PICHINCHA | QUITO | | 2920196 | oswaldrb2560@hotmail.es | RECALDE BELTRAN OSWALDO |
| ACTIVIDADES PROFESIONALES, CIENTÍFICAS Y TÉCNICAS. | PICHINCHA | QUITO | | 2458743 | | MURILLO GUSTAVO |
| COMERCIO AL POR MAYOR Y AL POR MENOR; REPARACIÓN DE VEHÍCULOS AUTOMOTORES Y MOTO | PICHINCHA | QUITO | | 022458727 | el chacalparrilla@gmail.com | ALMEIDA PAZMIÑO GUY ANDRES |
| COMERCIO AL POR MAYOR Y AL POR MENOR; REPARACIÓN DE VEHÍCULOS AUTOMOTORES Y MOTO | PICHINCHA | QUITO | | 2908355 | | TOLEDO GUEVARA RAUL SANTIAGO |
| COMERCIO AL POR MAYOR Y AL POR MENOR; REPARACIÓN DE VEHÍCULOS AUTOMOTORES Y MOTO | PICHINCHA | QUITO | | 2526615 | rosario.calvachi@dlu.com.ec | MIÑO DE VEINTEMIILLA JENNY MARIA |
| ACTIVIDADES DE SERVICIOS ADMINISTRATIVOS Y DE APOYO. | PICHINCHA | QUITO | | 2044339 | jebilean@hotmail.com | SARANGO CORREA MAIRITA DEL CISNE |
| TRANSPORTE Y ALMACENAMIENTO. | PICHINCHA | QUITO | | 3172333 | | RAMOS JUMBO TITO PATRICIO |
| TRANSPORTE Y ALMACENAMIENTO. | PICHINCHA | QUITO | CONOCOTO | 2905161 | xavo1971@hotmail.com | PEÑAHERRERA RACINES FRANKLIN XAVIER |
| ACTIVIDADES PROFESIONALES, CIENTÍFICAS Y TÉCNICAS. | PICHINCHA | QUITO | | 2352791 | eduardo-guillen@hotmail.es | GUILLEN GUILLEN MENTOR EDUARDO |
| ACTIVIDADES PROFESIONALES, CIENTÍFICAS Y TÉCNICAS. | PICHINCHA | QUITO | IÑAQUITO | 3825026 | empresasbosse@yahoo.com | LOPEZ MEJIA JORGE ESTEBAN |
| COMERCIO AL POR MAYOR Y AL POR MENOR; REPARACIÓN DE VEHÍCULOS AUTOMOTORES Y MOTO | PICHINCHA | QUITO | | 2694209 | | BELTRAN RUIZ ADRIANA IVONNE |
| CONSTRUCCIÓN. | PICHINCHA | QUITO | | 2541349 | diego.lizarzaburu@gmail.com | LIZARZABURO ARAUJO DIEGO FERNANDO |
| COMERCIO AL POR MAYOR Y AL POR MENOR; REPARACIÓN DE VEHÍCULOS AUTOMOTORES Y MOTO | PICHINCHA | QUITO | | 2542950 | marielallumpantas@hotmail.com | PAEZ NICOLALDE PATRICIO IVAN |
| COMERCIO AL POR MAYOR Y AL POR MENOR; REPARACIÓN DE VEHÍCULOS AUTOMOTORES Y MOTO | PICHINCHA | QUITO | | 2237709 | | MEJIA LOZA MILTON ALEXEI |
| INDUSTRIAS MANUFACTURERAS. | PICHINCHA | QUITO | | 2986527 | alfredoja@hotmail.com | JACOME SALAS ALFREDO DAVID |
| COMERCIO AL POR MAYOR Y AL POR MENOR; REPARACIÓN DE VEHÍCULOS AUTOMOTORES Y MOTO | PICHINCHA | QUITO | | 2242241 | hchamba@strategic.ec | CHAMBA VOZMEDIANO HUGO ALEXANDER |
| ACTIVIDADES PROFESIONALES, CIENTÍFICAS Y TÉCNICAS. | PICHINCHA | QUITO | BELISARIO QUEVEDO | 2550802 | irtpublicidad5@gmail.com | YANEZ JACOME HILDA MAGDALENA |
| TRANSPORTE Y ALMACENAMIENTO. | PICHINCHA | QUITO | | 2244491 | | MORENO GARRIDO ROBERTO EDWIN |
| ENSEÑANZA. | PICHINCHA | QUITO | | 2467206 | sveltecuador@gmail.com | ALMEIDA BENAVIDES CECILIA DEL CARMEN |
| INFORMACIÓN Y COMUNICACIÓN. | PICHINCHA | QUITO | | 022253266 | | PONCE MEJIA DANIEL |

| | | | | | | |
|---|-----------|-------|----------------|-----------|---|---|
| COMERCIO AL POR MAYOR Y AL POR MENOR; REPARACIÓN DE VEHÍCULOS AUTOMOTORES Y MOTO | PICHINCHA | QUITO | | 2550299 | mnajera@mgiecuador.com | ERAZO CARRION DAVID ESTEBAN |
| COMERCIO AL POR MAYOR Y AL POR MENOR; REPARACIÓN DE VEHÍCULOS AUTOMOTORES Y MOTO | PICHINCHA | QUITO | | 2463636 | garageservice1@hotmail.com | VILLACRESE SALMON JUAN FERNANDO |
| COMERCIO AL POR MAYOR Y AL POR MENOR; REPARACIÓN DE VEHÍCULOS AUTOMOTORES Y MOTO | PICHINCHA | QUITO | EL BATAN | 023341817 | talleressuperpro@hotmail.com | DESCALZI BARREIRO MARIO FRANCISCO |
| TRANSPORTE Y ALMACENAMIENTO. | PICHINCHA | QUITO | | 3280099 | | MORENO VINUEZA MONICA MERCEDES |
| ACTIVIDADES PROFESIONALES, CIENTÍFICAS Y TÉCNICAS. | PICHINCHA | QUITO | | 2273776 | dbenalca@gmail.com | BENALCAZAR ROJAS DIEGO MANUEL |
| ACTIVIDADES PROFESIONALES, CIENTÍFICAS Y TÉCNICAS. | PICHINCHA | QUITO | EL BATAN | 2907431 | patycolomas@hotmail.com | CHIRIBOGA TORRES BELISARIO JAVIER |
| TRANSPORTE Y ALMACENAMIENTO. | PICHINCHA | QUITO | | 2266752 | m.almeida@almeller.com | VELASCO AREVALO ALEXANDRA CECILIA |
| ACTIVIDADES PROFESIONALES, CIENTÍFICAS Y TÉCNICAS. | PICHINCHA | QUITO | EL BATAN | 026001201 | escobar_rob@hotmail.com | FUENTES PICAZO ARMANDO |
| TRANSPORTE Y ALMACENAMIENTO. | PICHINCHA | QUITO | | 2247920 | | VITERI PAEZ EDGAR PLUTARCO |
| INDUSTRIAS MANUFACTURERAS. | PICHINCHA | QUITO | | 2689092 | aldavidramirez@gmail.com | RAMIREZ TORRES DAVID ALBERTO |
| ACTIVIDADES INMOBILIARIAS. | PICHINCHA | QUITO | | 023340560 | pmeneses.menesesconstructores@gmail.com | MENESES ESPINOSA JUAN JOSE GUILLERMO |
| ACTIVIDADES PROFESIONALES, CIENTÍFICAS Y TÉCNICAS. | PICHINCHA | QUITO | | 3500097 | gerencia@fernandezmoreno.com.ec | FERNANDEZ MORENO CARLOS ISIDRO |
| CONSTRUCCIÓN. | PICHINCHA | QUITO | | | | HUGO MENDOZA ELENA CRISTINA |
| CONSTRUCCIÓN. | PICHINCHA | QUITO | | 2287955 | ramiroep@panchonet.net | GARZON ANATOA SEGUNDO FAUSTO |
| CONSTRUCCIÓN. | PICHINCHA | QUITO | | 3817602 | ingpaez@titanestructuras.com | PAEZ OSORIO SANTIAGO ANTONIO |
| CONSTRUCCIÓN. | PICHINCHA | QUITO | | 022035293 | carecabienes_raices@hotmail.com | CARRERA CABEZAS CARLOS REINEL |
| COMERCIO AL POR MAYOR Y AL POR MENOR; REPARACIÓN DE VEHÍCULOS AUTOMOTORES Y MOTO | PICHINCHA | QUITO | | 2450564 | | PIEDRAHITA CAICEDO CARMEN PAULINA |
| EXPLOTACIÓN DE MINAS Y CANTERAS. | PICHINCHA | QUITO | | 022901970 | | FERRERA OLIVEIRA GUILHERMO MANUEL |
| ACTIVIDADES PROFESIONALES, CIENTÍFICAS Y TÉCNICAS. | PICHINCHA | QUITO | | 2536501 | | NAVAS MALES SONIA DEL ROCIO |
| ACTIVIDADES PROFESIONALES, CIENTÍFICAS Y TÉCNICAS. | PICHINCHA | QUITO | | 2559377 | croberto_mg@yahoo.com | BRIONES CALLE FAUSTO GLENERBAN |
| COMERCIO AL POR MAYOR Y AL POR MENOR; REPARACIÓN DE VEHÍCULOS AUTOMOTORES Y MOTO | PICHINCHA | QUITO | EL BATAN | 022255957 | ligia1821@yahoo.es | GRANJA CHAMORRO JULIO EDUARDO |
| COMERCIO AL POR MAYOR Y AL POR MENOR; REPARACIÓN DE VEHÍCULOS AUTOMOTORES Y MOTO | PICHINCHA | QUITO | | 5114243 | | GONZALEZ DEL CASTILLO NAVAS EMMA INMACULADA |
| INDUSTRIAS MANUFACTURERAS. | PICHINCHA | QUITO | | 094947950 | | GARCIA BAILON ANA JULIETA |
| COMERCIO AL POR MAYOR Y AL POR MENOR; REPARACIÓN DE VEHÍCULOS AUTOMOTORES Y MOTO | PICHINCHA | QUITO | | 2470241 | | GOMEZ AGUIRRE VINICIO DAVID |
| ACTIVIDADES DE ALOJAMIENTO Y DE SERVICIO DE COMIDAS. | PICHINCHA | QUITO | EL BATAN | 26036101 | conta@cellnel.com | TORAL ABAD JIMMY PAUL |
| COMERCIO AL POR MAYOR Y AL POR MENOR; REPARACIÓN DE VEHÍCULOS AUTOMOTORES Y MOTO | PICHINCHA | QUITO | | 2908672 | | RODRIGUEZ GUALLICHICO WILSON RAUL |
| COMERCIO AL POR MAYOR Y AL POR MENOR; REPARACIÓN DE VEHÍCULOS AUTOMOTORES Y MOTO | PICHINCHA | QUITO | | 2559865 | aklandazuri50@hotmail.com | BENALCAZAR PAVON CESAR GONZALO |
| INDUSTRIAS MANUFACTURERAS. | PICHINCHA | QUITO | | 6002987 | marthaq@stxtextiles.com | FAJARDO RIVERA GUILLERMO ANDRES |
| ACTIVIDADES DE SERVICIOS ADMINISTRATIVOS Y DE APOYO. | PICHINCHA | QUITO | | 022522482 | sorianomaria_10@hotmail.es | QUSHPE HEREDIA VINICIO NICOLAS |
| DISTRIBUCIÓN DE AGUA; ALCANTARILLADO, GESTIÓN DE DESECHOS Y ACTIVIDADES DE SANEAMIE | PICHINCHA | QUITO | | 2239531 | | MATA GUERRERO MARCELO EDUARDO |
| COMERCIO AL POR MAYOR Y AL POR MENOR; REPARACIÓN DE VEHÍCULOS AUTOMOTORES Y MOTO | PICHINCHA | QUITO | | 3809400 | | MUÑOZ GONZALEZ ANIBAL CESAR |
| COMERCIO AL POR MAYOR Y AL POR MENOR; REPARACIÓN DE VEHÍCULOS AUTOMOTORES Y MOTO | PICHINCHA | QUITO | | 2902000 | byroncardenass@gmail.com | CARDENAS SANCHEZ BYRON GUILLERMO |
| COMERCIO AL POR MAYOR Y AL POR MENOR; REPARACIÓN DE VEHÍCULOS AUTOMOTORES Y MOTO | PICHINCHA | QUITO | | 22442392 | | OSPINA FERNANDEZ DANIEL |
| CONSTRUCCIÓN. | PICHINCHA | QUITO | | 3171231 | fabrirek@hotmail.com | CHICAIZA PAIDA EDISON |
| COMERCIO AL POR MAYOR Y AL POR MENOR; REPARACIÓN DE VEHÍCULOS AUTOMOTORES Y MOTO | PICHINCHA | QUITO | SANTA PRISCA | 2279775 | phernandez@mit.com.ec | HERNANDEZ GUERRERO PAUL SANTIAGO |
| INDUSTRIAS MANUFACTURERAS. | PICHINCHA | QUITO | EL BATAN | 3825404 | itval1@gmail.com | VILLALVA TORRES WALTER AGUSTIN |
| CONSTRUCCIÓN. | PICHINCHA | QUITO | | 022435212 | jorge_asanza9@hotmail.com | ASANZA GALLARDO JORGE EDUARDO |
| ACTIVIDADES PROFESIONALES, CIENTÍFICAS Y TÉCNICAS. | PICHINCHA | QUITO | MARISCAL SUCRE | 2901532 | sofia.urgiles@strategies.com.ec | CHAVEZ CASTRILLON GUSTAVO WERHNER |
| CONSTRUCCIÓN. | PICHINCHA | QUITO | | 2442889 | victor3101967@hotmail.com | SANCHEZ PERERA VICTOR LUIS |
| COMERCIO AL POR MAYOR Y AL POR MENOR; REPARACIÓN DE VEHÍCULOS AUTOMOTORES Y MOTO | PICHINCHA | QUITO | | 6037895 | | AGUILERA NOVOA SANTIAGO XAVIER |
| ACTIVIDADES DE ATENCIÓN DE LA SALUD HUMANA Y DE ASISTENCIA SOCIAL. | PICHINCHA | QUITO | | 026038057 | pillicriss7@hotmail.com | TOLEDO RAMOS GISELA PAOLA |
| ACTIVIDADES DE SERVICIOS ADMINISTRATIVOS Y DE APOYO. | PICHINCHA | QUITO | | 2662432 | miro_integralseg@hotmail.com | GRANJA PROAÑO CARMEN HERMELINDA |
| INFORMACIÓN Y COMUNICACIÓN. | PICHINCHA | QUITO | | 2549014 | | AGUILAR VACA MONICA LILIANA |
| ACTIVIDADES PROFESIONALES, CIENTÍFICAS Y TÉCNICAS. | PICHINCHA | QUITO | | 2565252 | ratiognosis@gmail.com | SEMPERTEGUI SEGURA SOFIA NATHALIA |
| ACTIVIDADES DE SERVICIOS ADMINISTRATIVOS Y DE APOYO. | PICHINCHA | QUITO | | 2439071 | | GORDILLO FLORES JHON FERNANDO |
| COMERCIO AL POR MAYOR Y AL POR MENOR; REPARACIÓN DE VEHÍCULOS AUTOMOTORES Y MOTO | PICHINCHA | QUITO | | 2582517 | | GOMEZ CEVALLOS IMMER ABEL |
| TRANSPORTE Y ALMACENAMIENTO. | PICHINCHA | QUITO | | 022623592 | aplicargas@hotmail.com | ORTEGA BUSTAMANTE CARLOS FERNANDO |
| COMERCIO AL POR MAYOR Y AL POR MENOR; REPARACIÓN DE VEHÍCULOS AUTOMOTORES Y MOTO | PICHINCHA | QUITO | | 2427928 | grupocasal@yahoo.com | BASTIDAS RAMIREZ LUIS ESTEBAN |
| INDUSTRIAS MANUFACTURERAS. | PICHINCHA | QUITO | TUMBACO | 3801130 | alexromerol@yahoo.com | ROMERO LOPEZ JORGE ALEX |
| COMERCIO AL POR MAYOR Y AL POR MENOR; REPARACIÓN DE VEHÍCULOS AUTOMOTORES Y MOTO | PICHINCHA | QUITO | | 2904232 | | VASCONEZ VALDEZ RAFAEL AUGUSTO |
| TRANSPORTE Y ALMACENAMIENTO. | PICHINCHA | QUITO | | 2608166 | prestaplussa@hotmail.com | MOLINA CARDENAS BYRON ADAN |
| TRANSPORTE Y ALMACENAMIENTO. | PICHINCHA | QUITO | | 2555106 | controlflores@hotmail.com | OLMEDO CEVALLOS SEBASTIAN |
| ACTIVIDADES DE ALOJAMIENTO Y DE SERVICIO DE COMIDAS. | PICHINCHA | QUITO | | 2461428 | sri-2009@hotmail.com | VILLALBA LOPEZ CRISTIAN HERNAN |
| COMERCIO AL POR MAYOR Y AL POR MENOR; REPARACIÓN DE VEHÍCULOS AUTOMOTORES Y MOTO | PICHINCHA | QUITO | | 2520157 | luis.alfonso.villaroel@gmail.com | VILLARROEL MORENO LUIS ALFONSO |
| ACTIVIDADES PROFESIONALES, CIENTÍFICAS Y TÉCNICAS. | PICHINCHA | QUITO | | 098538522 | | PEÑAFIEL FLORES JORGE AURELIO |
| ACTIVIDADES INMOBILIARIAS. | PICHINCHA | QUITO | LA CONCEPCIÓN | 022250573 | clga23925@hotmail.com | MOSQUERA HERRERA FABIAN EDUARDO |
| ACTIVIDADES PROFESIONALES, CIENTÍFICAS Y TÉCNICAS. | PICHINCHA | QUITO | | 3340207 | gnunez@hunter-and-hunter.com | NUÑEZ SANCHEZ GRETA AMADA DE LOS A |
| ACTIVIDADES PROFESIONALES, CIENTÍFICAS Y TÉCNICAS. | PICHINCHA | QUITO | | 2227004 | | TERAN GUAMAN CHRISTIAN JAVIER |
| COMERCIO AL POR MAYOR Y AL POR MENOR; REPARACIÓN DE VEHÍCULOS AUTOMOTORES Y MOTO | PICHINCHA | QUITO | | 3332484 | edi.ba@hotmail.com | LUNA DUEÑAS PEDRO JAVIER |
| ACTIVIDADES DE SERVICIOS ADMINISTRATIVOS Y DE APOYO. | PICHINCHA | QUITO | | 2459317 | pgalarraga@oktravel.com.ec | GALARRAGA ERAZO REBECA PATRICIA |
| CONSTRUCCIÓN. | PICHINCHA | QUITO | | 2228157 | global@hotmail.com | RIVADENEIRA ZAMBRANO DAYSI VALENTINA |
| TRANSPORTE Y ALMACENAMIENTO. | PICHINCHA | QUITO | | 22803088 | gerencia@myjasociados.com | SIGUENCIA AGUAYO ALBERTO JAVIER |
| COMERCIO AL POR MAYOR Y AL POR MENOR; REPARACIÓN DE VEHÍCULOS AUTOMOTORES Y MOTO | PICHINCHA | QUITO | | 2923863 | | MARQUEZ REYES SANTIAGO FABIAN |

| | | | | | | |
|--|-----------|-------|-------------------|-----------|--|---|
| COMERCIO AL POR MAYOR Y AL POR MENOR; REPARACIÓN DE VEHÍCULOS AUTOMOTORES Y MOTO | PICHINCHA | QUITO | | 2597957 | anicurimax@hotmail.com | ANDRADE CHAVEZ ANA MARIA |
| OTRAS ACTIVIDADES DE SERVICIOS. | PICHINCHA | QUITO | CUMBAYÁ | 6007007 | meche-1966@hotmail.com | BERGER ROSENBERG ESTEBAN BERTHOLD |
| ACTIVIDADES INMOBILIARIAS. | PICHINCHA | QUITO | | 2372864 | | PALACIOS MARCEL DANIEL |
| ACTIVIDADES DE ALOJAMIENTO Y DE SERVICIO DE COMIDAS. | PICHINCHA | QUITO | MARISCAL SUCRE | 2553674 | maritzavillalva@hotmail.com | GALETH CRUZ RAFAEL |
| INDUSTRIAS MANUFACTURERAS. | PICHINCHA | QUITO | | 2800415 | contabilidad@indutexma.com | MORENO ACOSTA RICARDO MARTIN |
| ACTIVIDADES PROFESIONALES, CIENTÍFICAS Y TÉCNICAS. | PICHINCHA | QUITO | IÑAQUITO | 2255111 | gabriela.guerra@cfe.gov.mx | RAMIREZ GARCIA MARCO AURELIO |
| ACTIVIDADES PROFESIONALES, CIENTÍFICAS Y TÉCNICAS. | PICHINCHA | QUITO | CALDERÓN (CARAPUN | 022428820 | gloriasepa@yahoo.es | ALVARES ESTRELLA CHRISTIAN MICHELL |
| TRANSPORTE Y ALMACENAMIENTO. | PICHINCHA | QUITO | | 023450650 | contabilidad@citysprint.ec | MEDIAVILLA VINUEZA MARCO DAVID |
| ACTIVIDADES PROFESIONALES, CIENTÍFICAS Y TÉCNICAS. | PICHINCHA | QUITO | EL BATAN | 3946740 | jfsimone@holdun.com | ANDRADE DUEÑAS JUAN FRANCISCO |
| INDUSTRIAS MANUFACTURERAS. | PICHINCHA | QUITO | | 2545871 | nruiz@bermeolaw.com | MESTRE ALVAREZ FRANCISCO JAVIER |
| INFORMACIÓN Y COMUNICACIÓN. | PICHINCHA | QUITO | | 6039312 | DTROYA@EZONE.COM.EC | PINO MIÑACA XAVIER ARTURO |
| ACTIVIDADES PROFESIONALES, CIENTÍFICAS Y TÉCNICAS. | PICHINCHA | QUITO | | 3825321 | t.guzman@desarrolloyconsultoria.com | TENORIO TINOCO OSCAR YOVANY |
| TRANSPORTE Y ALMACENAMIENTO. | PICHINCHA | QUITO | CHILLOGALLO | 2738019 | mepacral11@gmail.com | ALTAMIRANO ESCOBAR LUIS GERARDO |
| INDUSTRIAS MANUFACTURERAS. | PICHINCHA | QUITO | | 3061564 | lopez@hotmail.com | LOPEZ LOPEZ LUCAS BERNARDO |
| COMERCIO AL POR MAYOR Y AL POR MENOR; REPARACIÓN DE VEHÍCULOS AUTOMOTORES Y MOTO | PICHINCHA | QUITO | COTOCOLLAO | 2495833 | jrweir23@yahoo.com | TORRES VACA MARCOS AURELIO |
| COMERCIO AL POR MAYOR Y AL POR MENOR; REPARACIÓN DE VEHÍCULOS AUTOMOTORES Y MOTO | PICHINCHA | QUITO | | 099381926 | ecuarotax@hotmail.com | MATOS BEDOYA JORGE RODOLFO |
| COMERCIO AL POR MAYOR Y AL POR MENOR; REPARACIÓN DE VEHÍCULOS AUTOMOTORES Y MOTO | PICHINCHA | QUITO | | 2468936 | woodexporteca@gmail.com | CABEZAS GOMEZ ANDRES ALBERTO |
| ACTIVIDADES DE SERVICIOS ADMINISTRATIVOS Y DE APOYO. | PICHINCHA | QUITO | EL BATAN | 2537921 | operacionesauroxtour@hotmail.com | SUAREZ CANO AURELIO AUGUSTO |
| ACTIVIDADES INMOBILIARIAS. | PICHINCHA | QUITO | | 2225076 | gabobg888@hotmail.com | BAEZ GORDILLO VICENTE GABRIEL |
| COMERCIO AL POR MAYOR Y AL POR MENOR; REPARACIÓN DE VEHÍCULOS AUTOMOTORES Y MOTO | PICHINCHA | QUITO | | 02453217 | jason.barahona@bjrescue.com | BARAHONA SANDOVAL JASON |
| COMERCIO AL POR MAYOR Y AL POR MENOR; REPARACIÓN DE VEHÍCULOS AUTOMOTORES Y MOTO | PICHINCHA | QUITO | | 2616719 | darwinedu@hotmail.com | VILLAMAR BUSTAMANTE DARWIN EDUARDO |
| ACTIVIDADES INMOBILIARIAS. | PICHINCHA | QUITO | | 022569012 | misimpuestos@gmail.com | RIBADENEIRA FERNANDEZ SALVADOR JOSE MARIA |
| INDUSTRIAS MANUFACTURERAS. | PICHINCHA | QUITO | | 2810570 | | CASCO FREIRE EDWIN EDUARDO |
| COMERCIO AL POR MAYOR Y AL POR MENOR; REPARACIÓN DE VEHÍCULOS AUTOMOTORES Y MOTO | PICHINCHA | QUITO | CARCELÉN | 022477004 | oscarcruz621@hotmail.com | CHAUVIN HIDALGO JOSE VICENTE |
| ACTIVIDADES PROFESIONALES, CIENTÍFICAS Y TÉCNICAS. | PICHINCHA | QUITO | | 3332742 | gerencia@tributum.com.ec | VELASCO CHAVEZ FRANKLIN JOSE |
| ACTIVIDADES PROFESIONALES, CIENTÍFICAS Y TÉCNICAS. | PICHINCHA | QUITO | | 022430524 | | PINO MIÑACA XAVIER ARTURO |
| CONSTRUCCIÓN. | PICHINCHA | QUITO | EL BATAN | 3825317 | mivasquez@depsa.com.ec | MENDEZ RHEA CHRISTIAN ANDRES |
| COMERCIO AL POR MAYOR Y AL POR MENOR; REPARACIÓN DE VEHÍCULOS AUTOMOTORES Y MOTO | PICHINCHA | QUITO | | 2450968 | calban@telconet.net | AGUAYO MOLINA EMMA VIRGINIA |
| ACTIVIDADES PROFESIONALES, CIENTÍFICAS Y TÉCNICAS. | PICHINCHA | QUITO | | 2246162 | emmenaa1@yahoo.es | MENA ANDRADE EDGAR MARCELO |
| ACTIVIDADES DE SERVICIOS ADMINISTRATIVOS Y DE APOYO. | PICHINCHA | QUITO | | | Carlos.Gallegos@yanbal-int.com | RAMIREZ CISNEROS GIANNINA MARIBEL |
| ACTIVIDADES PROFESIONALES, CIENTÍFICAS Y TÉCNICAS. | PICHINCHA | QUITO | | 099739238 | | KRARUP RANDI |
| COMERCIO AL POR MAYOR Y AL POR MENOR; REPARACIÓN DE VEHÍCULOS AUTOMOTORES Y MOTO | PICHINCHA | QUITO | | 2467299 | epcarrillo@lavnatura.com.ec | CARRILLO GARRIDO EDGAR PATRICIO |
| COMERCIO AL POR MAYOR Y AL POR MENOR; REPARACIÓN DE VEHÍCULOS AUTOMOTORES Y MOTO | PICHINCHA | QUITO | | 3570960 | | CALVACHE SANTANDER JOSE FERNANDO |
| COMERCIO AL POR MAYOR Y AL POR MENOR; REPARACIÓN DE VEHÍCULOS AUTOMOTORES Y MOTO | PICHINCHA | QUITO | | 5006181 | | FLORES CHAVEZ JUAN PABLO |
| COMERCIO AL POR MAYOR Y AL POR MENOR; REPARACIÓN DE VEHÍCULOS AUTOMOTORES Y MOTO | PICHINCHA | QUITO | EL BATAN | 3238027 | agroquipro@hotmail.com | SALINAS ROSERO DARIO ESTEBAN |
| ACTIVIDADES DE SERVICIOS ADMINISTRATIVOS Y DE APOYO. | PICHINCHA | QUITO | | 3333331 | vchavez@gvn.com.ec | AYMURA CAPITAL ESTRATEGICO CIA. LTDA. |
| COMERCIO AL POR MAYOR Y AL POR MENOR; REPARACIÓN DE VEHÍCULOS AUTOMOTORES Y MOTO | PICHINCHA | QUITO | | 22253596 | | PAREDES ACUÑA FERNANDO |
| COMERCIO AL POR MAYOR Y AL POR MENOR; REPARACIÓN DE VEHÍCULOS AUTOMOTORES Y MOTO | PICHINCHA | QUITO | | 2523340 | | ORTIZ VALDES YOANDYS ANDRES |
| COMERCIO AL POR MAYOR Y AL POR MENOR; REPARACIÓN DE VEHÍCULOS AUTOMOTORES Y MOTO | PICHINCHA | QUITO | COTOCOLLAO | 6013292 | mnavas@unitech.com.ec | NAVAS PAVON MARCOS XAVIER |
| ACTIVIDADES DE SERVICIOS ADMINISTRATIVOS Y DE APOYO. | PICHINCHA | QUITO | | 2498630 | cantabrico-07@hotmail.com | COSTALES FALCONI MIGUEL ANGEL |
| EXPLOTACIÓN DE MINAS Y CANTERAS. | PICHINCHA | QUITO | | 22248339 | | SALAS MARTIN RAQUEL ANGELES |
| COMERCIO AL POR MAYOR Y AL POR MENOR; REPARACIÓN DE VEHÍCULOS AUTOMOTORES Y MOTO | PICHINCHA | QUITO | BELISARIO QUEVEDO | 3200516 | cpariasl@gmail.com | HERDOIZA DE LA CADENA XIMENA PAOLA |
| ACTIVIDADES PROFESIONALES, CIENTÍFICAS Y TÉCNICAS. | PICHINCHA | QUITO | | 2551753 | jcalvache@gmv.com.ec | CALVACHE PINTADO SONIA JANNEETH |
| ACTIVIDADES PROFESIONALES, CIENTÍFICAS Y TÉCNICAS. | PICHINCHA | QUITO | | 2433485 | | AYALA ROMAN ENRIQUE JAVIER |
| COMERCIO AL POR MAYOR Y AL POR MENOR; REPARACIÓN DE VEHÍCULOS AUTOMOTORES Y MOTO | PICHINCHA | QUITO | | 3465434 | gerencia.surti@viosatnet.net | JARRIN COBOS MAGNA LORENA |
| ACTIVIDADES PROFESIONALES, CIENTÍFICAS Y TÉCNICAS. | PICHINCHA | QUITO | | 026004938 | signaval@gmail.com | TORRES COSTALES MARIA VERONICA |
| INDUSTRIAS MANUFACTURERAS. | PICHINCHA | QUITO | | 2692864 | | FLORES RON AURELIO RENE |
| AGRICULTURA, GANADERÍA, SILVICULTURA Y PESCA. | PICHINCHA | QUITO | CONOCOTO | 023810611 | mila_vacabb@hotmail.com | FLORES TANA GERMANIA DEL PILAR |
| ENSEÑANZA. | PICHINCHA | QUITO | | 2812040 | tefa_3783@hotmail.com | ARAQUE DI DONATO JOSE LUIS |
| COMERCIO AL POR MAYOR Y AL POR MENOR; REPARACIÓN DE VEHÍCULOS AUTOMOTORES Y MOTO | PICHINCHA | QUITO | | 26000390 | | AHMED RIAZ |
| INFORMACIÓN Y COMUNICACIÓN. | PICHINCHA | QUITO | MARISCAL SUCRE | 2229487 | javier.guerra@mobilecomputersystem.com | GUERRA MELO JAVIER ALEJANDRO |
| ACTIVIDADES PROFESIONALES, CIENTÍFICAS Y TÉCNICAS. | PICHINCHA | QUITO | COTOCOLLAO | 3201809 | patriciotv@iclaro.com.ec | MARCILLO RAMOS MARIO ENRIQUE |
| COMERCIO AL POR MAYOR Y AL POR MENOR; REPARACIÓN DE VEHÍCULOS AUTOMOTORES Y MOTO | PICHINCHA | QUITO | ITCHIMBIA | 2522607 | dnaranjo@ingeaq.com | NARANJO MURGUEYTO DARIO XAVIER |
| CONSTRUCCIÓN. | PICHINCHA | QUITO | | 3808573 | | CHECA VILLAMAR JUAN CARLOS |
| ACTIVIDADES DE SERVICIOS ADMINISTRATIVOS Y DE APOYO. | PICHINCHA | QUITO | | 3330899 | avayas@sempertegui.com | OCHOA GORTAIRE PABLO JAVIER |
| ACTIVIDADES INMOBILIARIAS. | PICHINCHA | QUITO | KENNEDY | 022401907 | gerencia@eliteconstrucciones.net | OCHOA RUEDA JUAN FERNANDO |
| COMERCIO AL POR MAYOR Y AL POR MENOR; REPARACIÓN DE VEHÍCULOS AUTOMOTORES Y MOTO | PICHINCHA | QUITO | | 2894446 | ramiro.canas@gmail.com | CAÑAS BENAVIDES CARLOS RAMIRO |
| CONSTRUCCIÓN. | PICHINCHA | QUITO | LA CONCEPCIÓN | 2273939 | veronicol_01@hotmail.com | ESPINOZA ORELLANA ROBERT JIN |
| COMERCIO AL POR MAYOR Y AL POR MENOR; REPARACIÓN DE VEHÍCULOS AUTOMOTORES Y MOTO | PICHINCHA | QUITO | | 2354371 | fernandoquezada777@gmail.com | QUEZADA OVIEDO WILSON BERANGES |
| ACTIVIDADES PROFESIONALES, CIENTÍFICAS Y TÉCNICAS. | PICHINCHA | QUITO | | 2248072 | remigiocarvajalb@hotmail.com | CISNEROS GALLEGOS JORGE AMERICO |
| ACTIVIDADES PROFESIONALES, CIENTÍFICAS Y TÉCNICAS. | PICHINCHA | QUITO | | 022544086 | arn-group@hotmail.com | SANCHEZ CARDENAS MONICA PATRICIA |
| TRANSPORTE Y ALMACENAMIENTO. | PICHINCHA | QUITO | | 2678124 | info@transmansur.com | ENRIQUEZ MAFLA LEONARDO FABIO |
| ACTIVIDADES DE SERVICIOS ADMINISTRATIVOS Y DE APOYO. | PICHINCHA | QUITO | | 3330899 | avayas@sempertegui.com | JACOME VELASCO MONICA LORENA |

| | | | | | | |
|--|-----------|-------|-------------------|-----------|--|---------------------------------------|
| ACTIVIDADES DE SERVICIOS ADMINISTRATIVOS Y DE APOYO. | PICHINCHA | QUITO | EL BATAN | 3330899 | avayas@sempertegui.com | GARCES TOMSICH JOSE LUIS |
| ACTIVIDADES DE SERVICIOS ADMINISTRATIVOS Y DE APOYO. | PICHINCHA | QUITO | | 023350899 | avayas@sempertegui.com | ACOSTA IZQUIERDO MARCELO FABRICIO |
| ACTIVIDADES DE SERVICIOS ADMINISTRATIVOS Y DE APOYO. | PICHINCHA | QUITO | LA MAGDALENA | 2260495 | diegoc1@hotmail.com | LOBOS CYNTHIA |
| COMERCIO AL POR MAYOR Y AL POR MENOR; REPARACIÓN DE VEHÍCULOS AUTOMOTORES Y MOTO | PICHINCHA | QUITO | | 22241244 | | LOPEZ VALLEJO SILVIA GIOMARA |
| COMERCIO AL POR MAYOR Y AL POR MENOR; REPARACIÓN DE VEHÍCULOS AUTOMOTORES Y MOTO | PICHINCHA | QUITO | | 2221188 | ventas@fregonesyasociados.com | VASCONEZ FREGONESE RICARDO |
| ARTES, ENTRETENIMIENTO Y RECREACIÓN. | PICHINCHA | QUITO | | 2255197 | | BLUM RICAURTE CARLOS ALBERTO |
| ACTIVIDADES DE ALOJAMIENTO Y DE SERVICIO DE COMIDAS. | PICHINCHA | QUITO | | 2227719 | | RODAS ALVAREZ HENRRI FRANCISCO |
| CONSTRUCCIÓN. | PICHINCHA | QUITO | | 2239238 | | TAPIA PAZMINO MARTHA NINFA |
| EXPLOTACIÓN DE MINAS Y CANTERAS. | PICHINCHA | QUITO | IÑAQUITO | 2456589 | repaleg-gerencia@hotmail.com | REYES ASTUDILLO ALBERTO ENRIQUE |
| ACTIVIDADES DE SERVICIOS ADMINISTRATIVOS Y DE APOYO. | PICHINCHA | QUITO | | 2958905 | info@samayadventures.com | ZUQUILLO CARDENAS DAYANA VANESA |
| COMERCIO AL POR MAYOR Y AL POR MENOR; REPARACIÓN DE VEHÍCULOS AUTOMOTORES Y MOTO | PICHINCHA | QUITO | | 2265551 | jpizarro@pabralaw.com | PIZARRO PAEZ JORGE ENRIQUE |
| COMERCIO AL POR MAYOR Y AL POR MENOR; REPARACIÓN DE VEHÍCULOS AUTOMOTORES Y MOTO | PICHINCHA | QUITO | | 2446296 | | DU CHAI OU |
| ACTIVIDADES PROFESIONALES, CIENTÍFICAS Y TÉCNICAS. | PICHINCHA | QUITO | | 022549427 | firefly_cretiva@hotmail.com | ARIAS QUIROZ JULIO HERNAN |
| ACTIVIDADES DE SERVICIOS ADMINISTRATIVOS Y DE APOYO. | PICHINCHA | QUITO | | 2321934 | | VASQUEZ SALAZAR SERGIO JEFFERSON |
| EXPLOTACIÓN DE MINAS Y CANTERAS. | PICHINCHA | QUITO | IÑAQUITO | 2456589 | maricarmen_corral@hotmail.com | CORRAL GAIBOR HECTOR ALEJANDRO |
| COMERCIO AL POR MAYOR Y AL POR MENOR; REPARACIÓN DE VEHÍCULOS AUTOMOTORES Y MOTO | PICHINCHA | QUITO | | 2553245 | mabravomancero@hotmail.com | YEPEZ ALMEIDA LUIS ALBERTO |
| CONSTRUCCIÓN. | PICHINCHA | QUITO | | 022275153 | gabrielsecaira@ui0.satnet.net | SECAIRA DURANGO GABRIEL FERNANDO |
| ACTIVIDADES PROFESIONALES, CIENTÍFICAS Y TÉCNICAS. | PICHINCHA | QUITO | | 2277648 | pmoya@ibecuador.com | MOYA ROMERO GLORIA PATRICIA |
| ACTIVIDADES DE SERVICIOS ADMINISTRATIVOS Y DE APOYO. | PICHINCHA | QUITO | | 023818355 | afabara@smtn.org | FABARA PACHECO ANGELA NOEMI |
| ENSEÑANZA. | PICHINCHA | QUITO | | 3820150 | simoncueva@hotmail.com | CUEVA ARMIJOS SIMON |
| COMERCIO AL POR MAYOR Y AL POR MENOR; REPARACIÓN DE VEHÍCULOS AUTOMOTORES Y MOTO | PICHINCHA | QUITO | | 2251795 | tonyontaneda@hotmail.com | ONTANEDA PUENTE MARCO ANTONIO |
| COMERCIO AL POR MAYOR Y AL POR MENOR; REPARACIÓN DE VEHÍCULOS AUTOMOTORES Y MOTO | PICHINCHA | QUITO | COTOCOLLAO | 2807444 | contabilidad@gev.ec | VILLACIS SARASTI ANDRES SEBASTIAN |
| INFORMACIÓN Y COMUNICACIÓN. | PICHINCHA | QUITO | | 2593267 | | PALACIOS CABRERA FABIAN PATRICIO |
| INDUSTRIAS MANUFACTURERAS. | PICHINCHA | QUITO | CHAUPICRUZ | 022480494 | cgalvis@megaliteonline.com | CORTES SARMIENTO ALVARO DANIEL |
| ACTIVIDADES DE SERVICIOS ADMINISTRATIVOS Y DE APOYO. | PICHINCHA | QUITO | | 3063641 | | COLLAHUAZO ROSERO ELIZABETH DEL ROCIO |
| COMERCIO AL POR MAYOR Y AL POR MENOR; REPARACIÓN DE VEHÍCULOS AUTOMOTORES Y MOTO | PICHINCHA | QUITO | | 2537085 | | FREIRE MARTINEZ RAFAEL VICENTE |
| ACTIVIDADES DE SERVICIOS ADMINISTRATIVOS Y DE APOYO. | PICHINCHA | QUITO | | 2556162 | icramonct@hotmail.com | CASTILLO CUENCA LUISA ALEXANDRA |
| COMERCIO AL POR MAYOR Y AL POR MENOR; REPARACIÓN DE VEHÍCULOS AUTOMOTORES Y MOTO | PICHINCHA | QUITO | IÑAQUITO | 023977000 | ana.escobar@tmf-group.com | ESCOBAR GARCIA ANA LUCIA |
| CONSTRUCCIÓN. | PICHINCHA | QUITO | | 3801144 | | VITERI ARGUELLO OSCAR VINICIO |
| ACTIVIDADES DE SERVICIOS ADMINISTRATIVOS Y DE APOYO. | PICHINCHA | QUITO | | 2527954 | | RIZZO ALMEIDA DORA MARIA |
| COMERCIO AL POR MAYOR Y AL POR MENOR; REPARACIÓN DE VEHÍCULOS AUTOMOTORES Y MOTO | PICHINCHA | QUITO | MARISCAL SUCRE | 3230429 | dcorral@offisolutions.com | CORRAL BUSTAMANTE DAVID |
| ACTIVIDADES PROFESIONALES, CIENTÍFICAS Y TÉCNICAS. | PICHINCHA | QUITO | | 2901085 | | LOPEZ VALLEJO CRISTIAN OMAR |
| INFORMACIÓN Y COMUNICACIÓN. | PICHINCHA | QUITO | | 2375223 | martina.vivero@esmoviles.com | PEÑALOZA ROJAS CARLOS ARTURO |
| COMERCIO AL POR MAYOR Y AL POR MENOR; REPARACIÓN DE VEHÍCULOS AUTOMOTORES Y MOTO | PICHINCHA | QUITO | LA CONCEPCIÓN | 2402690 | heraldo.orrrego@gmail.com | ORREGO BRITO MARIO ALEJANDRO |
| ACTIVIDADES DE SERVICIOS ADMINISTRATIVOS Y DE APOYO. | PICHINCHA | QUITO | | 2250530 | zambitaa@yahoo.com.ar | RIVERA VELEZ KENNY GIOCONDA |
| COMERCIO AL POR MAYOR Y AL POR MENOR; REPARACIÓN DE VEHÍCULOS AUTOMOTORES Y MOTO | PICHINCHA | QUITO | | 2431982 | | SUAREZ MORENO JORGE RODRIGO |
| COMERCIO AL POR MAYOR Y AL POR MENOR; REPARACIÓN DE VEHÍCULOS AUTOMOTORES Y MOTO | PICHINCHA | QUITO | | 6039024 | info@donstudio.com | MARTINEZ GERARDO RAFAEL |
| ACTIVIDADES PROFESIONALES, CIENTÍFICAS Y TÉCNICAS. | PICHINCHA | QUITO | | 2659108 | eficglobcontable@hotmail.com | VILLAVICENCIO ZAMBRANO LUCIA MERCEDES |
| INDUSTRIAS MANUFACTURERAS. | PICHINCHA | QUITO | | 2693637 | | CAJO SAMANIEGO GABINO EUDORO |
| COMERCIO AL POR MAYOR Y AL POR MENOR; REPARACIÓN DE VEHÍCULOS AUTOMOTORES Y MOTO | PICHINCHA | QUITO | | 2607383 | setenova@andinanet.net | QUIROGA GUERRA SUSANA DEL CONSUELO |
| ACTIVIDADES PROFESIONALES, CIENTÍFICAS Y TÉCNICAS. | PICHINCHA | QUITO | | 3237066 | | CHAMORRO ARIAS SUSANA ELIZABETH |
| COMERCIO AL POR MAYOR Y AL POR MENOR; REPARACIÓN DE VEHÍCULOS AUTOMOTORES Y MOTO | PICHINCHA | QUITO | MARISCAL SUCRE | 2545915 | avargas@bruzzone.com.ec | BRUZZONE DAVALOS JOSE LUIS GUILLERMO |
| ACTIVIDADES PROFESIONALES, CIENTÍFICAS Y TÉCNICAS. | PICHINCHA | QUITO | | 2278056 | CARLOS.M.LARREA@GMAIL.COM | ONTANEDA MENA ANDRES GUSTAVO |
| ACTIVIDADES PROFESIONALES, CIENTÍFICAS Y TÉCNICAS. | PICHINCHA | QUITO | | 091364561 | johanna_614@hotmail.com | MARTINEZ AGUIRRE JOHANNA GABRIELA |
| ACTIVIDADES DE SERVICIOS ADMINISTRATIVOS Y DE APOYO. | PICHINCHA | QUITO | | 091331380 | | PAREJA CORTEZ MARIA MAGDALENA |
| INFORMACIÓN Y COMUNICACIÓN. | PICHINCHA | QUITO | | 2439920 | santiago.pareja@gtskybase.com | PAREJA MATHEUS JORGE SANTIAGO |
| ACTIVIDADES PROFESIONALES, CIENTÍFICAS Y TÉCNICAS. | PICHINCHA | QUITO | | 2469293 | wilianverdezoto@hotmail.com | AGUILAR ESPINOZA SANTIAGO DAVID |
| ACTIVIDADES PROFESIONALES, CIENTÍFICAS Y TÉCNICAS. | PICHINCHA | QUITO | | 2921496 | | GARCES EGAS MARIA LORENA |
| CONSTRUCCIÓN. | PICHINCHA | QUITO | | 2548073 | arq_chaves_constructora@hotmail.com | CHAVEZ ANDRADE JAIME ANDRES |
| COMERCIO AL POR MAYOR Y AL POR MENOR; REPARACIÓN DE VEHÍCULOS AUTOMOTORES Y MOTO | PICHINCHA | QUITO | | 2250619 | | SANCHEZ CHEMALI ALEXANDRA PAMELA |
| COMERCIO AL POR MAYOR Y AL POR MENOR; REPARACIÓN DE VEHÍCULOS AUTOMOTORES Y MOTO | PICHINCHA | QUITO | | 2239252 | | RUEDA ARGUELLO SANTIAGO JOSE MAURICIO |
| OTRAS ACTIVIDADES DE SERVICIOS. | PICHINCHA | QUITO | | 2245203 | mobile.ec@hotmail.com | DOMINGUEZ TAMAYO ALVARO GERMAN |
| TRANSPORTE Y ALMACENAMIENTO. | PICHINCHA | QUITO | | 2424826 | grupogualoto@yahoo.es | GUALOTO SIMBAÑA FANNY FABIOLA |
| COMERCIO AL POR MAYOR Y AL POR MENOR; REPARACIÓN DE VEHÍCULOS AUTOMOTORES Y MOTO | PICHINCHA | QUITO | EL BATAN | 3817663 | eduardo.rivadeneira@plusmedical.com.ec | RIVADENEIRA LOPEZ EDUARDO JOSE |
| COMERCIO AL POR MAYOR Y AL POR MENOR; REPARACIÓN DE VEHÍCULOS AUTOMOTORES Y MOTO | PICHINCHA | QUITO | | 084200979 | sysoptima_danza@hotmail.com | CAO HENG ZHICHENG |
| INFORMACIÓN Y COMUNICACIÓN. | PICHINCHA | QUITO | | 2237233 | | CHIMBO HINOJOSA LUIS FERNANDO |
| COMERCIO AL POR MAYOR Y AL POR MENOR; REPARACIÓN DE VEHÍCULOS AUTOMOTORES Y MOTO | PICHINCHA | QUITO | | 3230395 | | TERAN CAICEDO LUIS RAMIRO |
| INFORMACIÓN Y COMUNICACIÓN. | PICHINCHA | QUITO | SANTA PRISCA | 2224270 | patocordero77@hotmail.com | CORDERO PAREDES GEOVANY PATRICIO |
| ACTIVIDADES PROFESIONALES, CIENTÍFICAS Y TÉCNICAS. | PICHINCHA | QUITO | | 2650243 | multiversalismo@yahoo.com | CHAMBA TANDAZO NELLY MARLENE |
| ACTIVIDADES DE SERVICIOS ADMINISTRATIVOS Y DE APOYO. | PICHINCHA | QUITO | GUAMANÍ | 2679219 | segurimonit@hotmail.com | PILATASIG PULLOQUINGA LUIS HUMBERTO |
| CONSTRUCCIÓN. | PICHINCHA | QUITO | BELISARIO QUEVEDO | 2231813 | nahinsaudb@gmail.com | SAUD BENITEZ NAHIN JOSE |
| ACTIVIDADES DE ATENCIÓN DE LA SALUD HUMANA Y DE ASISTENCIA SOCIAL. | PICHINCHA | QUITO | | 3817665 | | JARA RIVERA ESTEBAN |
| ACTIVIDADES INMOBILIARIAS. | PICHINCHA | QUITO | | 332617 | info@nuevasraices.com.ec | RAMIREZ OCHOA MARIO ALBERTO |

| | | | | | | |
|--|-----------|-------|---------------------|-----------|--------------------------------------|---|
| ACTIVIDADES PROFESIONALES, CIENTÍFICAS Y TÉCNICAS. | PICHINCHA | QUITO | | 2568889 | | VELASQUEZ VISCARRA CHRISTIAN ANTONIO |
| COMERCIO AL POR MAYOR Y AL POR MENOR; REPARACIÓN DE VEHÍCULOS AUTOMOTORES Y MOTO CONSTRUCCIÓN. | PICHINCHA | QUITO | | 2902648 | | MEDRANO GAVILANEZ NORMA NOEMI |
| ACTIVIDADES PROFESIONALES, CIENTÍFICAS Y TÉCNICAS. | PICHINCHA | QUITO | COTOCOLLAO | 2293159 | diego@luovus.com | GUERRERO COELLO JESSICA PAOLA |
| ACTIVIDADES PROFESIONALES, CIENTÍFICAS Y TÉCNICAS. | PICHINCHA | QUITO | | 2478556 | casubiac@hotmail.com | SUBIA CISNEROS CESAR ALFREDO |
| ACTIVIDADES PROFESIONALES, CIENTÍFICAS Y TÉCNICAS. | PICHINCHA | QUITO | | 2896585 | dbaca@tde.com.ec | BACA SAMANIEGO DIEGO FERNANDO |
| CONSTRUCCIÓN. | PICHINCHA | QUITO | JIPIJAPA | 2253939 | jcornejo@yatrana.net | CORNEJO PROAÑO JORGE ANIBAL |
| ACTIVIDADES INMOBILIARIAS. | PICHINCHA | QUITO | | 2463081 | | ESPINOSA VELA VERONICA DE MARIA AUXILIADORA |
| ACTIVIDADES DE SERVICIOS ADMINISTRATIVOS Y DE APOYO. | PICHINCHA | QUITO | | 2552870 | segurorelampago@hotmail.com | BALSECA VACA JOSE ALONSO |
| ACTIVIDADES PROFESIONALES, CIENTÍFICAS Y TÉCNICAS. | PICHINCHA | QUITO | | 2225368 | luisacruz@ctomedicina.com | DIAZ AGUILAR MARIA DEL PILAR |
| CONSTRUCCIÓN. | PICHINCHA | QUITO | | 2254648 | soluconst1@hotmail.com | SALVADOR ALFARO MARCO ANTONIO |
| COMERCIO AL POR MAYOR Y AL POR MENOR; REPARACIÓN DE VEHÍCULOS AUTOMOTORES Y MOTO CONSTRUCCIÓN. | PICHINCHA | QUITO | | 2467512 | | DAVILA VILLACIS PAUL EDMUNDO |
| ACTIVIDADES PROFESIONALES, CIENTÍFICAS Y TÉCNICAS. | PICHINCHA | QUITO | | 6001864 | | CRESPO CRESPO DAVID ENRIQUE |
| ACTIVIDADES DE ATENCIÓN DE LA SALUD HUMANA Y DE ASISTENCIA SOCIAL. | PICHINCHA | QUITO | SANTA PRISCA | 2544609 | adrianavcamorali@hotmail.com | VELASTEGUI CAMORALI ADRIANA TERESA |
| INFORMACIÓN Y COMUNICACIÓN. | PICHINCHA | QUITO | | 2549427 | bluedigital@gmail.es | ARELLANO NOVILLO XIMENA DEL ROCIO |
| COMERCIO AL POR MAYOR Y AL POR MENOR; REPARACIÓN DE VEHÍCULOS AUTOMOTORES Y MOTO CONSTRUCCIÓN. | PICHINCHA | QUITO | | 088263886 | gdwhiteway@gmail.com | DULAL WHITEWAY GRAEME BERNARD |
| COMERCIO AL POR MAYOR Y AL POR MENOR; REPARACIÓN DE VEHÍCULOS AUTOMOTORES Y MOTO CONSTRUCCIÓN. | PICHINCHA | QUITO | SAN ISIDRO DEL INCA | 2410616 | gladys@gbasesoriacontable.com | FERNANDEZ ESCOBAR JAVIER PATRICIO |
| COMERCIO AL POR MAYOR Y AL POR MENOR; REPARACIÓN DE VEHÍCULOS AUTOMOTORES Y MOTO CONSTRUCCIÓN. | PICHINCHA | QUITO | | 023302988 | info@solutipcia.com | ALVAREZ RODRIGUEZ DAYNER |
| COMERCIO AL POR MAYOR Y AL POR MENOR; REPARACIÓN DE VEHÍCULOS AUTOMOTORES Y MOTO CONSTRUCCIÓN. | PICHINCHA | QUITO | | 3818953 | | ALARCON REPETTO SUSANA DEL CARMEN |
| ACTIVIDADES DE SERVICIOS ADMINISTRATIVOS Y DE APOYO. | PICHINCHA | QUITO | | 2557705 | | SALAZAR PORTILLA JANNETH CRISTINA |
| ACTIVIDADES DE SERVICIOS ADMINISTRATIVOS Y DE APOYO. | PICHINCHA | QUITO | | 2511711 | | VEGA VELEZ JOSEFINA DIVANI |
| COMERCIO AL POR MAYOR Y AL POR MENOR; REPARACIÓN DE VEHÍCULOS AUTOMOTORES Y MOTO CONSTRUCCIÓN. | PICHINCHA | QUITO | | 2232068 | | PRADO TROYA JUAN ALBERTO |
| ACTIVIDADES DE SERVICIOS ADMINISTRATIVOS Y DE APOYO. | PICHINCHA | QUITO | | 2674922 | | VELASQUEZ AULESTIA JESSICA PAOLA |
| ACTIVIDADES INMOBILIARIAS. | PICHINCHA | QUITO | MARISCAL SUCRE | 3825055 | administrativo@trabahaq.com | CALERO TORRES JORGE ESTEBAN |
| ACTIVIDADES INMOBILIARIAS. | PICHINCHA | QUITO | | 2503989 | vrivera@binbit.com | PONCE PALACIOS LUIS RICARDO NICANOR |
| TRANSPORTE Y ALMACENAMIENTO. | PICHINCHA | QUITO | | 023959841 | aguzmanj@gmail.com | GUZMAN JARAMILLO ALVARO NICOLAS |
| ACTIVIDADES DE ATENCIÓN DE LA SALUD HUMANA Y DE ASISTENCIA SOCIAL. | PICHINCHA | QUITO | IÑAQUITO | 2273308 | dchaves@seprofin.com | CUESTA CAPUTI SANTIAGO XAVIER |
| ACTIVIDADES PROFESIONALES, CIENTÍFICAS Y TÉCNICAS. | PICHINCHA | QUITO | | 2803471 | info@pjconsultores.com | PEÑAFIEL CHECA BEATRIZ LORENA |
| COMERCIO AL POR MAYOR Y AL POR MENOR; REPARACIÓN DE VEHÍCULOS AUTOMOTORES Y MOTO CONSTRUCCIÓN. | PICHINCHA | QUITO | | 2906415 | sandra_jflores@hotmail.com | BARRAGAN BARRAGAN WILLIAM NAPOLEON |
| COMERCIO AL POR MAYOR Y AL POR MENOR; REPARACIÓN DE VEHÍCULOS AUTOMOTORES Y MOTO CONSTRUCCIÓN. | PICHINCHA | QUITO | | 2845557 | servimaestro.novocentrosur@gmail.com | MORALES ROBLES MONICA SOLEDAD DE LOURDES |
| COMERCIO AL POR MAYOR Y AL POR MENOR; REPARACIÓN DE VEHÍCULOS AUTOMOTORES Y MOTO CONSTRUCCIÓN. | PICHINCHA | QUITO | | 098244334 | | GIRALDO YEPES PAOLA MARIA |
| ACTIVIDADES INMOBILIARIAS. | PICHINCHA | QUITO | | 2238670 | racinesdarwining@hotmail.com | RACINES VIZUETE DARWIN EDUARDO |
| EXPLOTACIÓN DE MINAS Y CANTERAS. | PICHINCHA | QUITO | | 022986455 | robinashood@gmail.com | SLAUGHTER ROBIN ANTHONY |
| COMERCIO AL POR MAYOR Y AL POR MENOR; REPARACIÓN DE VEHÍCULOS AUTOMOTORES Y MOTO CONSTRUCCIÓN. | PICHINCHA | QUITO | | 2805583 | | ARMAS CASTAÑEDA NELLY PAOLA |
| COMERCIO AL POR MAYOR Y AL POR MENOR; REPARACIÓN DE VEHÍCULOS AUTOMOTORES Y MOTO CONSTRUCCIÓN. | PICHINCHA | QUITO | | 3263651 | | PADILLA NARVAEZ EDWIN PATRICIO |
| INFORMACIÓN Y COMUNICACIÓN. | PICHINCHA | QUITO | | 2986866 | itamar@splendaconsult.com.br | CARRERA DURAN JOSE LUIS GUSTAVO |
| COMERCIO AL POR MAYOR Y AL POR MENOR; REPARACIÓN DE VEHÍCULOS AUTOMOTORES Y MOTO CONSTRUCCIÓN. | PICHINCHA | QUITO | | 2592411 | | MEDINA PLACERES MARIA MERCEDES |
| COMERCIO AL POR MAYOR Y AL POR MENOR; REPARACIÓN DE VEHÍCULOS AUTOMOTORES Y MOTO CONSTRUCCIÓN. | PICHINCHA | QUITO | | 2264699 | | CHACON ALVAREZ JUAN PABLO |
| COMERCIO AL POR MAYOR Y AL POR MENOR; REPARACIÓN DE VEHÍCULOS AUTOMOTORES Y MOTO CONSTRUCCIÓN. | PICHINCHA | QUITO | | 22236788 | vburbanoparedes@yahoo.es | AMORES BRAVO HUGO BAYARDO |
| COMERCIO AL POR MAYOR Y AL POR MENOR; REPARACIÓN DE VEHÍCULOS AUTOMOTORES Y MOTO CONSTRUCCIÓN. | PICHINCHA | QUITO | | 22472899 | hpozo@sjjersey.com | VALDERRABANO AMADOR JOSE GILBERTO |
| ACTIVIDADES PROFESIONALES, CIENTÍFICAS Y TÉCNICAS. | PICHINCHA | QUITO | | 3237998 | javiertapia@aguirreyasociados.ec | VITERI CEVALLOS LUIS RICARDO |
| TRANSPORTE Y ALMACENAMIENTO. | PICHINCHA | QUITO | | 2272564 | anh@wct-transport.com | NARANJO HINOJOSA ANDRES GUILLERMO |
| ACTIVIDADES PROFESIONALES, CIENTÍFICAS Y TÉCNICAS. | PICHINCHA | QUITO | | 2345064 | ingpaulinavinueza@yahoo.es | FATIMA ANDREA PAZMIÑO HIDALGO |
| AGRICULTURA, GANADERÍA, SILVICULTURA Y PESCA. | PICHINCHA | QUITO | | 2484848 | | GUERRERO VARGAS JORGE RENE |
| COMERCIO AL POR MAYOR Y AL POR MENOR; REPARACIÓN DE VEHÍCULOS AUTOMOTORES Y MOTO CONSTRUCCIÓN. | PICHINCHA | QUITO | | 2443916 | | ANDRADE ARIAS BYRON XAVIER |
| INDUSTRIAS MANUFACTURERAS. | PICHINCHA | QUITO | COTOCOLLAO | 2483936 | daniela.alarcon@seducciontexti.com | PORTELA MENESES ESPERANZA |
| ACTIVIDADES FINANCIERAS Y DE SEGUROS. | PICHINCHA | QUITO | | 3333422 | josephsemaan@textimoda.com | SEMAAN GAZAL JOSEPH FOUAD |
| ACTIVIDADES PROFESIONALES, CIENTÍFICAS Y TÉCNICAS. | PICHINCHA | QUITO | EL BATAN | 3340651 | meche-1966@hotmail.com | MENESES SOLA ANA CRISTINA |
| TRANSPORTE Y ALMACENAMIENTO. | PICHINCHA | QUITO | | 02733548 | | ROJAS CARAVALI JORGE SAUL |
| ACTIVIDADES DE SERVICIOS ADMINISTRATIVOS Y DE APOYO. | PICHINCHA | QUITO | | 2559550 | | VELASCO YEPEZ DAVID ALEJANDRO |
| COMERCIO AL POR MAYOR Y AL POR MENOR; REPARACIÓN DE VEHÍCULOS AUTOMOTORES Y MOTO CONSTRUCCIÓN. | PICHINCHA | QUITO | | 2545859 | | PANTOJA CARPIO JHON WLADIMIR |
| COMERCIO AL POR MAYOR Y AL POR MENOR; REPARACIÓN DE VEHÍCULOS AUTOMOTORES Y MOTO CONSTRUCCIÓN. | PICHINCHA | QUITO | | 062605411 | pnaq73@yahoo.com | ENDARA ALVAREZ FERNANDO |
| EXPLOTACIÓN DE MINAS Y CANTERAS. | PICHINCHA | QUITO | CHILLOGALLO | 3600414 | ameradorecuador@gmail.com | MONTOYA SANDRA LOURDES |
| ACTIVIDADES PROFESIONALES, CIENTÍFICAS Y TÉCNICAS. | PICHINCHA | QUITO | | 022631845 | | VILLACRES RAMOS MAYRA ELIZABETH |
| ACTIVIDADES DE SERVICIOS ADMINISTRATIVOS Y DE APOYO. | PICHINCHA | QUITO | | 6010710 | | MUQUINCHE SIMBAÑA GLADYS RAQUEL |
| COMERCIO AL POR MAYOR Y AL POR MENOR; REPARACIÓN DE VEHÍCULOS AUTOMOTORES Y MOTO CONSTRUCCIÓN. | PICHINCHA | QUITO | | 084539962 | | FUERTES YANDUN EDMUNDO REMIGIO |
| ENSEÑANZA. | PICHINCHA | QUITO | EL BATAN | 6041611 | bzurita@zabyca.com | CARRANCO GUDIÑO ROMMEL HOMERO |
| COMERCIO AL POR MAYOR Y AL POR MENOR; REPARACIÓN DE VEHÍCULOS AUTOMOTORES Y MOTO CONSTRUCCIÓN. | PICHINCHA | QUITO | | 2468779 | | BURGOS MUÑOZ ANGELICA MIREYA |
| ACTIVIDADES PROFESIONALES, CIENTÍFICAS Y TÉCNICAS. | PICHINCHA | QUITO | | 2823645 | | CZAFIT VERGARA KARLA TAMARA |
| COMERCIO AL POR MAYOR Y AL POR MENOR; REPARACIÓN DE VEHÍCULOS AUTOMOTORES Y MOTO CONSTRUCCIÓN. | PICHINCHA | QUITO | | 2277339 | cesarg@danielcom.com | AVILES MERINO FRANCISCO RAUL |
| ACTIVIDADES INMOBILIARIAS. | PICHINCHA | QUITO | | 2466341 | jose_yepez_avila@hotmail.com | BORJA MARURI MARIA VICTORIA DEL ROCIO |
| COMERCIO AL POR MAYOR Y AL POR MENOR; REPARACIÓN DE VEHÍCULOS AUTOMOTORES Y MOTO CONSTRUCCIÓN. | PICHINCHA | QUITO | IÑAQUITO | 2258673 | patricio.padilla@telystore.com | PADILLA NARVAEZ EDWIN PATRICIO |
| CONSTRUCCIÓN. | PICHINCHA | QUITO | | 2378223 | | PONCE ESCOBAR SIMON ANDRES |
| EXPLOTACIÓN DE MINAS Y CANTERAS. | PICHINCHA | QUITO | | 2252690 | ftorres@acg.ec | BRICEÑO MARTINEZ DIXON ELICIO |

| | | | | | |
|--|-----------|-------|-----------|------------------------------------|--|
| ACTIVIDADES PROFESIONALES, CIENTÍFICAS Y TÉCNICAS. | PICHINCHA | QUITO | 2943916 | | JARAMILLO IZA IVON MIREYA |
| COMERCIO AL POR MAYOR Y AL POR MENOR; REPARACIÓN DE VEHÍCULOS AUTOMOTORES Y MOTO | PICHINCHA | QUITO | 087080800 | | RODRIGUEZ JIMENEZ VICENTE RUBEN |
| SUMINISTRO DE ELECTRICIDAD, GAS, VAPOR Y AIRE ACONDICIONADO. | PICHINCHA | QUITO | 2261252 | | CAÑIZARES SALAZAR NELSON MARINO |
| ACTIVIDADES PROFESIONALES, CIENTÍFICAS Y TÉCNICAS. | PICHINCHA | QUITO | 22455303 | abandera@cloud.com.ec | BANDERA TORRES ANDREA LIZETH |
| ACTIVIDADES PROFESIONALES, CIENTÍFICAS Y TÉCNICAS. | PICHINCHA | QUITO | 5113306 | | AGUAYO BERMEO PAUL DIMITRI |
| CONSTRUCCIÓN. | PICHINCHA | QUITO | 084624717 | byron.guerrero@pemecsa.com | VILLAMARIN PAVON OSWALDO VINICIO |
| ACTIVIDADES INMOBILIARIAS. | PICHINCHA | QUITO | 2505199 | | ULLOA PARRA MARCO ANTONIO |
| COMERCIO AL POR MAYOR Y AL POR MENOR; REPARACIÓN DE VEHÍCULOS AUTOMOTORES Y MOTO | PICHINCHA | QUITO | 2529810 | | RODRIGUEZ BRAVO REINALDO AUGUSTO |
| ACTIVIDADES PROFESIONALES, CIENTÍFICAS Y TÉCNICAS. | PICHINCHA | QUITO | 3825423 | repcion@comercexport.com | BLUM RICAURTE CESAR JAIME |
| ACTIVIDADES PROFESIONALES, CIENTÍFICAS Y TÉCNICAS. | PICHINCHA | QUITO | 023600414 | cominanex@gmail.com | AGURTO ERIQUE JULIAN ALFONSO |
| INDUSTRIAS MANUFACTURERAS. | PICHINCHA | QUITO | 2922974 | v_m_flaquita@yahoo.com | GUERRA MENDOZA ERNESTO ENRIQUE |
| COMERCIO AL POR MAYOR Y AL POR MENOR; REPARACIÓN DE VEHÍCULOS AUTOMOTORES Y MOTO | PICHINCHA | QUITO | 2260966 | nancypila1501@yahoo.com | BRIONES TRUJILLO LORENA ALEXANDRA |
| INDUSTRIAS MANUFACTURERAS. | PICHINCHA | QUITO | 2260966 | paomac@gmail.com | MAHAUAD CALDERON MARIA PAOLA |
| COMERCIO AL POR MAYOR Y AL POR MENOR; REPARACIÓN DE VEHÍCULOS AUTOMOTORES Y MOTO | PICHINCHA | QUITO | 2922029 | giovanna.sanchez77@gmail.com | TAZI MOUHSINE |
| ACTIVIDADES PROFESIONALES, CIENTÍFICAS Y TÉCNICAS. | PICHINCHA | QUITO | 026010480 | | MORALES VITERI DAVID ENRIQUE |
| ACTIVIDADES PROFESIONALES, CIENTÍFICAS Y TÉCNICAS. | PICHINCHA | QUITO | 2550375 | | HERRERA PINO PATRICIA ALEXANDRA |
| ACTIVIDADES PROFESIONALES, CIENTÍFICAS Y TÉCNICAS. | PICHINCHA | QUITO | 2462114 | pypsa-cva-ica@grupovera.com | VERA GONZALEZ JOSE FRANCISCO |
| ACTIVIDADES PROFESIONALES, CIENTÍFICAS Y TÉCNICAS. | PICHINCHA | QUITO | 2256527 | pananaranjos@hotmail.com | NARANJO SILVA PABLO ALEJANDRO |
| COMERCIO AL POR MAYOR Y AL POR MENOR; REPARACIÓN DE VEHÍCULOS AUTOMOTORES Y MOTO | PICHINCHA | QUITO | 2499079 | luisrose-22@hotmail.com | VARGAS COBO ARNALDO PARMENIDEZ |
| TRANSPORTE Y ALMACENAMIENTO. | PICHINCHA | QUITO | 2523114 | sorayarivadeneira@gmail.com | BALSECA MATA MAGALY VERONICA |
| COMERCIO AL POR MAYOR Y AL POR MENOR; REPARACIÓN DE VEHÍCULOS AUTOMOTORES Y MOTO | PICHINCHA | QUITO | 2235914 | andres_leon81@hotmail.com | LEON GIRALDO NELSON ANDRES |
| CONSTRUCCIÓN. | PICHINCHA | QUITO | 2450012 | carolina.lopez@riascosyriascos.com | RIASCOS RIOFRIO DIEGO DAVID |
| COMERCIO AL POR MAYOR Y AL POR MENOR; REPARACIÓN DE VEHÍCULOS AUTOMOTORES Y MOTO | PICHINCHA | QUITO | 2477999 | pablogiovanni@hotmail.com | FRANCO GUERRERO MARTHA PIEDAD |
| CONSTRUCCIÓN. | PICHINCHA | QUITO | 2479348 | fiscosuec@hotmail.com | PULLES MIRANDA GUSTAVO ANDRES |
| COMERCIO AL POR MAYOR Y AL POR MENOR; REPARACIÓN DE VEHÍCULOS AUTOMOTORES Y MOTO | PICHINCHA | QUITO | 2229535 | marialuisacf@hotmail.com | CASALI FERNANDEZ MARIA LUISA |
| ACTIVIDADES DE SERVICIOS ADMINISTRATIVOS Y DE APOYO. | PICHINCHA | QUITO | 2671374 | contabilidad2@mcch.com.ec | MUÑOZ SEGURA PAULA ROMINA |
| OTRAS ACTIVIDADES DE SERVICIOS. | PICHINCHA | QUITO | 2552555 | | SALAZAR PORTILLA JANNETH CRISTINA |
| CONSTRUCCIÓN. | PICHINCHA | QUITO | 3317752 | rubysanchezb@yahoo.es | CAMACHO GRANDA RUTH GRACIELA |
| INDUSTRIAS MANUFACTURERAS. | PICHINCHA | QUITO | 2471521 | | BAEZ SALGADO PAUL SANTIAGO |
| ACTIVIDADES DE SERVICIOS ADMINISTRATIVOS Y DE APOYO. | PICHINCHA | QUITO | 3240360 | cggalarza2010@hotmail.com | CALVACHI GALARZA CARLOS FABIAN |
| CONSTRUCCIÓN. | PICHINCHA | QUITO | 2922885 | ilara@rbecuador.com | AMEREURO S.A. |
| ACTIVIDADES PROFESIONALES, CIENTÍFICAS Y TÉCNICAS. | PICHINCHA | QUITO | 098703080 | | MORALES CALDERON JAIME PATRICIO |
| COMERCIO AL POR MAYOR Y AL POR MENOR; REPARACIÓN DE VEHÍCULOS AUTOMOTORES Y MOTO | PICHINCHA | QUITO | 23817992 | | ARMIJOS ACURIO PEDRO JOSE |
| INFORMACIÓN Y COMUNICACIÓN. | PICHINCHA | QUITO | 022557448 | info@teregalo.com.ec | DURANGO ESTRELLA SOFIA IBETH |
| COMERCIO AL POR MAYOR Y AL POR MENOR; REPARACIÓN DE VEHÍCULOS AUTOMOTORES Y MOTO | PICHINCHA | QUITO | 2904232 | | HORTENSIA ARRIOLA IGLESIAS |
| COMERCIO AL POR MAYOR Y AL POR MENOR; REPARACIÓN DE VEHÍCULOS AUTOMOTORES Y MOTO | PICHINCHA | QUITO | 2271825 | | ESCALANTE TAFUR REGINA BEATRIZ |
| ACTIVIDADES PROFESIONALES, CIENTÍFICAS Y TÉCNICAS. | PICHINCHA | QUITO | 2900748 | ale_orozco1987@hotmail.com | OROZCO COBEÑA MARIA ALEJANDRA |
| COMERCIO AL POR MAYOR Y AL POR MENOR; REPARACIÓN DE VEHÍCULOS AUTOMOTORES Y MOTO | PICHINCHA | QUITO | 023442556 | | ESCALANTE BOTTIA EDDY JOHANA |
| ACTIVIDADES INMOBILIARIAS. | PICHINCHA | QUITO | 2380683 | carizaga@vidasana.ec | ARIZAGA PEREZ CARLOS |
| COMERCIO AL POR MAYOR Y AL POR MENOR; REPARACIÓN DE VEHÍCULOS AUTOMOTORES Y MOTO | PICHINCHA | QUITO | 2424984 | ahijelu@gmail.com | SUAREZ ROJAS ALKINZA CECILIA |
| ACTIVIDADES DE SERVICIOS ADMINISTRATIVOS Y DE APOYO. | PICHINCHA | QUITO | 2459938 | | ARIZAGA TRUJILLO GABRIELA PAOLA |
| ACTIVIDADES INMOBILIARIAS. | PICHINCHA | QUITO | 023325264 | gaby.lizmery@gmail.com | CANELOS GALLEGOS DANIEL FRANCISCO |
| COMERCIO AL POR MAYOR Y AL POR MENOR; REPARACIÓN DE VEHÍCULOS AUTOMOTORES Y MOTO | PICHINCHA | QUITO | 2900974 | | GUACHAMIN MONTENEGRO CARLOS ALBERTO |
| CONSTRUCCIÓN. | PICHINCHA | QUITO | 2524470 | | ARAQUE TERAN DAVID SEBASTIAN |
| ACTIVIDADES DE ATENCIÓN DE LA SALUD HUMANA Y DE ASISTENCIA SOCIAL. | PICHINCHA | QUITO | 2906753 | | RUALES ROSERO ESTEBAN MAURICIO |
| ACTIVIDADES PROFESIONALES, CIENTÍFICAS Y TÉCNICAS. | PICHINCHA | QUITO | 3824296 | | MARTINEZ ECHEVERRIA DIEGO ANDRE |
| ACTIVIDADES DE SERVICIOS ADMINISTRATIVOS Y DE APOYO. | PICHINCHA | QUITO | 2247060 | info@ecuadorgreentravel.net | RISUEÑO LEON CARLOS MANUEL |
| ACTIVIDADES DE SERVICIOS ADMINISTRATIVOS Y DE APOYO. | PICHINCHA | QUITO | 023210767 | gharo@andinoparadise.com.ec | HARO CARDENAS GISSELLA CECILIA |
| ACTIVIDADES PROFESIONALES, CIENTÍFICAS Y TÉCNICAS. | PICHINCHA | QUITO | 2906823 | | MENDEZ YANDUN LAURO ANIBAL |
| CONSTRUCCIÓN. | PICHINCHA | QUITO | 2923174 | zambitaa@yahoo.com.ar | YUMBLA ROJAS JAIME EDUARDO |
| ENSEÑANZA. | PICHINCHA | QUITO | 3214161 | fsubia@gmail.com | ENRIQUEZ SOLA LUIS GILBERTO |
| COMERCIO AL POR MAYOR Y AL POR MENOR; REPARACIÓN DE VEHÍCULOS AUTOMOTORES Y MOTO | PICHINCHA | QUITO | 2454482 | | ESTRADA DOMINGUEZ MARTHA CRISTINA |
| CONSTRUCCIÓN. | PICHINCHA | QUITO | 2247329 | gerencia@consultoresmym.com | ROVAYO BOSCHETTI GIANNINA ILEANA DAVIOLETA |
| INDUSTRIAS MANUFACTURERAS. | PICHINCHA | QUITO | 3080948 | cadecopaez@gmail.com | PAEZ CLAVIJO WEIDER EDMUNDO |
| ACTIVIDADES DE SERVICIOS ADMINISTRATIVOS Y DE APOYO. | PICHINCHA | QUITO | 2553275 | | FLORES FLORES MARIA ELENA |
| COMERCIO AL POR MAYOR Y AL POR MENOR; REPARACIÓN DE VEHÍCULOS AUTOMOTORES Y MOTO | PICHINCHA | QUITO | 2553370 | info@tecminateq.com | ACOSTA PINO FAUSTO PATRICIO |
| INFORMACIÓN Y COMUNICACIÓN. | PICHINCHA | QUITO | 2904047 | | ARIAS GANCHALA JOSE VICENTE |
| INDUSTRIAS MANUFACTURERAS. | PICHINCHA | QUITO | 2878985 | c.rojas@incubadora-anhalzer.com | ANHALZER VALDIVIESO PABLO VICTOR |
| ACTIVIDADES PROFESIONALES, CIENTÍFICAS Y TÉCNICAS. | PICHINCHA | QUITO | 2508287 | | GALLARDO PEREZ LUIS DAVID |
| INDUSTRIAS MANUFACTURERAS. | PICHINCHA | QUITO | 026038165 | esmatex_sa@yahoo.com | LOOR ALARCON ANA MARIUXI |
| COMERCIO AL POR MAYOR Y AL POR MENOR; REPARACIÓN DE VEHÍCULOS AUTOMOTORES Y MOTO | PICHINCHA | QUITO | 2408722 | patricio@treasurefarms.com | GARCIA DE LOS REYES MARIA VERONICA |
| ACTIVIDADES INMOBILIARIAS. | PICHINCHA | QUITO | 2808007 | mbrojass@yahoo.es | ROJAS SILVA MANUEL BOLIVAR |
| COMERCIO AL POR MAYOR Y AL POR MENOR; REPARACIÓN DE VEHÍCULOS AUTOMOTORES Y MOTO | PICHINCHA | QUITO | 2277727 | | ISA YARAD LUIS ALBERTO |

| | | | | | | |
|---|-----------|-------|---------------|-----------|---------------------------------|---|
| ACTIVIDADES DE SERVICIOS ADMINISTRATIVOS Y DE APOYO. | PICHINCHA | QUITO | | 2557543 | | MOYA DOBRONSKI JUAN FERNANDO |
| COMERCIO AL POR MAYOR Y AL POR MENOR; REPARACIÓN DE VEHÍCULOS AUTOMOTORES Y MOTO | PICHINCHA | QUITO | | 2469244 | | GUZMAN JARAMILLO ALVARO NICOLAS |
| INDUSTRIAS MANUFACTURERAS. | PICHINCHA | QUITO | | 2070900 | | CEVALLOS QUINTANA PEDRO FERMIN |
| COMERCIO AL POR MAYOR Y AL POR MENOR; REPARACIÓN DE VEHÍCULOS AUTOMOTORES Y MOTO | PICHINCHA | QUITO | | 2565379 | servicontrib2012@hotmail.com | SALVADOR MARIA VERONICA |
| INDUSTRIAS MANUFACTURERAS. | PICHINCHA | QUITO | | 4009060 | | BOURGEAT BARRIGA LUIS AUGUSTO |
| CONSTRUCCIÓN. | PICHINCHA | QUITO | | 2292307 | gerencia.megacon@ecuatel.net.ec | CANTUÑA SUAREZ CHRISTIAN PFANDER |
| CONSTRUCCIÓN. | PICHINCHA | QUITO | | 2506866 | jenavarretem@gmail.com | SATIKOV AZAT ILSHAVOVICH |
| CONSTRUCCIÓN. | PICHINCHA | QUITO | | 2523340 | | PEREZ MORA ESNERT |
| ACTIVIDADES DE SERVICIOS ADMINISTRATIVOS Y DE APOYO. | PICHINCHA | QUITO | | 2500678 | segecuedor@andinanet.net | VALENCIA RENTERIA CRISTIAN YOVANNY |
| ACTIVIDADES PROFESIONALES, CIENTÍFICAS Y TÉCNICAS. | PICHINCHA | QUITO | | 2256569 | alvaro@gutierrezgodoy.com | GUTIERREZ GODOY ALVARO GIOVANNI |
| ACTIVIDADES PROFESIONALES, CIENTÍFICAS Y TÉCNICAS. | PICHINCHA | QUITO | | 2379154 | edi.ba@hotmail.com | MANOSALVAS MARTINEZ EDISON MARCELO |
| COMERCIO AL POR MAYOR Y AL POR MENOR; REPARACIÓN DE VEHÍCULOS AUTOMOTORES Y MOTO | PICHINCHA | QUITO | | 6043219 | mfpolo@bustamante.com.ec | POLO ALMEIDA MARIA FERNANDA |
| ACTIVIDADES DE SERVICIOS ADMINISTRATIVOS Y DE APOYO. | PICHINCHA | QUITO | | 2338761 | | CHICA CAMPUZANO ELSA KARINA |
| CONSTRUCCIÓN. | PICHINCHA | QUITO | | 2298752 | maryeugeniaayala@hotmail.com | BETANCOURT BASTIDAS JOSE RENE |
| INDUSTRIAS MANUFACTURERAS. | PICHINCHA | QUITO | | 3970900 | mnunez@grupohanaska.com | ALFARO VASQUEZ JUAN MANUEL |
| COMERCIO AL POR MAYOR Y AL POR MENOR; REPARACIÓN DE VEHÍCULOS AUTOMOTORES Y MOTO | PICHINCHA | QUITO | | 2272862 | info@agas.ec | HINOJOSA VILLAGOMEZ JOSE EDUARDO |
| INDUSTRIAS MANUFACTURERAS. | PICHINCHA | QUITO | | 2666529 | gbz_farmaceutica@hotmail.com | GALVAN JARAMILLO EDITH ESPERANZA |
| COMERCIO AL POR MAYOR Y AL POR MENOR; REPARACIÓN DE VEHÍCULOS AUTOMOTORES Y MOTO | PICHINCHA | QUITO | TUMBACO | 026020766 | manuel.muena@masisa.com | NIETO WARNKEN MAURICIO EDUARDO |
| INFORMACIÓN Y COMUNICACIÓN. | PICHINCHA | QUITO | | 2912265 | areatics@area.naranja.com | MORALES RODRIGUEZ MARITZA FERNANDA |
| ENSEÑANZA. | PICHINCHA | QUITO | | 2215240 | | ORDOÑEZ MANCHENO GIOVANNI |
| ACTIVIDADES PROFESIONALES, CIENTÍFICAS Y TÉCNICAS. | PICHINCHA | QUITO | | 2526848 | | MOREJON CAIZA GLADYS YOLANDA |
| COMERCIO AL POR MAYOR Y AL POR MENOR; REPARACIÓN DE VEHÍCULOS AUTOMOTORES Y MOTO | PICHINCHA | QUITO | | 2440738 | | SANCHEZ RIOS VERONICA ELOISA |
| INFORMACIÓN Y COMUNICACIÓN. | PICHINCHA | QUITO | | 2243124 | jorge.muñoz@atrums.com | MUÑOZ MANTILLA JORGE VLADIMIR |
| COMERCIO AL POR MAYOR Y AL POR MENOR; REPARACIÓN DE VEHÍCULOS AUTOMOTORES Y MOTO | PICHINCHA | QUITO | | 2850548 | | TORRES GALLARDO FERNANDO RASHITH |
| ACTIVIDADES DE SERVICIOS ADMINISTRATIVOS Y DE APOYO. | PICHINCHA | QUITO | | 082647347 | apolo.1977@hotmail.com | CANDO DIAS JOSE WILMER |
| ACTIVIDADES DE SERVICIOS ADMINISTRATIVOS Y DE APOYO. | PICHINCHA | QUITO | CHAUPICRUZ | 022922678 | fmolina@wingsghs.com | MOLINA VERA MARY FERNANDA |
| ACTIVIDADES DE SERVICIOS ADMINISTRATIVOS Y DE APOYO. | PICHINCHA | QUITO | | 083521340 | | ARRUELAS VILLAFUERTE ALISVA GIOMAR |
| INDUSTRIAS MANUFACTURERAS. | PICHINCHA | QUITO | CARCELÉN | 2478017 | santiago.villalba@lasuiza.net | FERNANDEZ-SALVADOR CHAUVET ANDRES ESTEBAN |
| ACTIVIDADES PROFESIONALES, CIENTÍFICAS Y TÉCNICAS. | PICHINCHA | QUITO | IÑAQUITO | 2468052 | drprcp@hotmail.com | CALDERON PASQUEL PABLO RICARDO |
| EXPLOTACIÓN DE MINAS Y CANTERAS. | PICHINCHA | QUITO | EL BATAN | 2466350 | marmasg77@hotmail.com | BACA GALINDO GONZALO PATRICIO |
| TRANSPORTE Y ALMACENAMIENTO. | PICHINCHA | QUITO | | 3302958 | gerencia@impoe.ec | LOPEZ CARRILLO JORGE ISAAC |
| ACTIVIDADES PROFESIONALES, CIENTÍFICAS Y TÉCNICAS. | PICHINCHA | QUITO | | 2265794 | | PRADO RODRIGUEZ SEGUNDO LENIN |
| ACTIVIDADES PROFESIONALES, CIENTÍFICAS Y TÉCNICAS. | PICHINCHA | QUITO | | 2263815 | info@sumakconsultores.com | NARANJO LIZANO VERONICA ELIZABETH |
| COMERCIO AL POR MAYOR Y AL POR MENOR; REPARACIÓN DE VEHÍCULOS AUTOMOTORES Y MOTO | PICHINCHA | QUITO | | 091981606 | agrofruthiza@hotmail.com | ERAZO HERRERA LIRIAN AZUCENA |
| ACTIVIDADES PROFESIONALES, CIENTÍFICAS Y TÉCNICAS. | PICHINCHA | QUITO | | 2452138 | mayche04@hotmail.com | NIETO AVILES MARIA FERNANDDA |
| INDUSTRIAS MANUFACTURERAS. | PICHINCHA | QUITO | | 2808540 | gerencia@ateneaediciones.com | PIÑEIRO ALARCON BYRON RICARDO |
| COMERCIO AL POR MAYOR Y AL POR MENOR; REPARACIÓN DE VEHÍCULOS AUTOMOTORES Y MOTO | PICHINCHA | QUITO | NAYÓN | 3820138 | gcarrera@esbaen.com | CARRERA CARVAJAL GABRIELA |
| DISTRIBUCIÓN DE AGUA; ALCANTARILLADO, GESTIÓN DE DESECHOS Y ACTIVIDADES DE SANEAMIE | PICHINCHA | QUITO | | 022252680 | fpa1712142817@hotmail.com | PAREDES ACUÑA FERNANDO |
| ACTIVIDADES DE SERVICIOS ADMINISTRATIVOS Y DE APOYO. | PICHINCHA | QUITO | | 022269269 | rmontero@futuro.com.ec | SEVILLA LARREA ROQUE SIMON |
| COMERCIO AL POR MAYOR Y AL POR MENOR; REPARACIÓN DE VEHÍCULOS AUTOMOTORES Y MOTO | PICHINCHA | QUITO | | 3994800 | loreniza_6@hotmail.com | IZA CARRION LORENA ISABEL |
| ACTIVIDADES DE SERVICIOS ADMINISTRATIVOS Y DE APOYO. | PICHINCHA | QUITO | | 6022560 | gerencia@perfuma.com.ec | MALDONADO SANCHEZ HILDA VIVIANA |
| CONSTRUCCIÓN. | PICHINCHA | QUITO | | 2527199 | candradefaini@hotmail.com | ANDRADE FAINI CARLOS ELIAS |
| COMERCIO AL POR MAYOR Y AL POR MENOR; REPARACIÓN DE VEHÍCULOS AUTOMOTORES Y MOTO | PICHINCHA | QUITO | | 2270324 | | PAOLA CUMANDA AGUIRRE CHAVEZ |
| ACTIVIDADES DE SERVICIOS ADMINISTRATIVOS Y DE APOYO. | PICHINCHA | QUITO | | 2500004 | | BAEZ ARIAS ALEXANDRA NATALI |
| COMERCIO AL POR MAYOR Y AL POR MENOR; REPARACIÓN DE VEHÍCULOS AUTOMOTORES Y MOTO | PICHINCHA | QUITO | | 2903076 | contasof@hotmail.com | HEREDIA CONDO JORGE VIDAL |
| COMERCIO AL POR MAYOR Y AL POR MENOR; REPARACIÓN DE VEHÍCULOS AUTOMOTORES Y MOTO | PICHINCHA | QUITO | | 099822493 | jacinto.loayza@sibrok.com | LOAYZA LOAYZA JACINTO JOSEPH |
| ACTIVIDADES INMOBILIARIAS. | PICHINCHA | QUITO | | 2964243 | | RODRIGUEZ GUAMAN OLGA SUSANA |
| COMERCIO AL POR MAYOR Y AL POR MENOR; REPARACIÓN DE VEHÍCULOS AUTOMOTORES Y MOTO | PICHINCHA | QUITO | | 2345206 | mfcortezs@yahoo.com | MORENO SANCHEZ JHONNATAN MARCELO |
| ACTIVIDADES DE SERVICIOS ADMINISTRATIVOS Y DE APOYO. | PICHINCHA | QUITO | | 2557954 | | PIARPUEZAN PORTILLA DIEGO ANDRES |
| ACTIVIDADES DE SERVICIOS ADMINISTRATIVOS Y DE APOYO. | PICHINCHA | QUITO | | 6031035 | geraldine.hoffer@yahoo.fr | HOFFER GERALDINE |
| COMERCIO AL POR MAYOR Y AL POR MENOR; REPARACIÓN DE VEHÍCULOS AUTOMOTORES Y MOTO | PICHINCHA | QUITO | | 6039043 | jabolon62@yahoo.com | BOTERO LONDOÑO JAIME |
| CONSTRUCCIÓN. | PICHINCHA | QUITO | | 2474751 | tall163@hotmail.com | VELASTEGUI VACA ALICIA TATIANA |
| INDUSTRIAS MANUFACTURERAS. | PICHINCHA | QUITO | | 5114243 | | MONTALVAN CAMPOVERDE CARLOS FRANCISCO |
| ACTIVIDADES INMOBILIARIAS. | PICHINCHA | QUITO | CONOCOTO | 2345333 | mvinueza@sicobra.com | GONZALEZ CASTRO GABRIEL FERNANDO |
| ACTIVIDADES DE SERVICIOS ADMINISTRATIVOS Y DE APOYO. | PICHINCHA | QUITO | LA CONCEPCIÓN | 6018764 | cquiroz@qrc-solutions.com | QUIROZ MALDONADO CHRISTIAN FERNANDO |
| COMERCIO AL POR MAYOR Y AL POR MENOR; REPARACIÓN DE VEHÍCULOS AUTOMOTORES Y MOTO | PICHINCHA | QUITO | | 3820179 | sebastianjarrin@hotmail.com | SEBASTIAN JARRIN HIDALGO |
| ACTIVIDADES PROFESIONALES, CIENTÍFICAS Y TÉCNICAS. | PICHINCHA | QUITO | | 3283996 | jvega_1909@hotmail.com | VEGA CARRION JANE ELIZABETH |
| COMERCIO AL POR MAYOR Y AL POR MENOR; REPARACIÓN DE VEHÍCULOS AUTOMOTORES Y MOTO | PICHINCHA | QUITO | | 3230118 | | ADARAMAJA AKINWALE VICTOR |
| INDUSTRIAS MANUFACTURERAS. | PICHINCHA | QUITO | EL BATAN | 026015483 | andrehajjf@gmail.com | HAJJ FERRI ANDREA CRISTINA |
| ACTIVIDADES PROFESIONALES, CIENTÍFICAS Y TÉCNICAS. | PICHINCHA | QUITO | | 2470593 | fausto.moran@hotmail.com | MORAN NORIEGA FAUSTO ALEXANDER |
| ACTIVIDADES DE SERVICIOS ADMINISTRATIVOS Y DE APOYO. | PICHINCHA | QUITO | | 2263718 | | ROSETO SANCHEZ GONZALO FABIAN |
| ACTIVIDADES DE SERVICIOS ADMINISTRATIVOS Y DE APOYO. | PICHINCHA | QUITO | | 3151060 | amemargeth27@hotmail.com | BARRETO SARAGURO MANUEL TOMAS |
| ACTIVIDADES DE ALOJAMIENTO Y DE SERVICIO DE COMIDAS. | PICHINCHA | QUITO | | 2465491 | | LARA DILLON ALVARO |

| | | | | | | |
|--|-----------|-------|---------------------|-----------|-------------------------------------|---|
| ACTIVIDADES INMOBILIARIAS. | PICHINCHA | QUITO | | 022228339 | info@bolinmobec.com | GANDARA HERRERA DIEGO GUSTAVO |
| ACTIVIDADES INMOBILIARIAS. | PICHINCHA | QUITO | | 022455709 | wendygalarza55@yahoo.com | DEL SALTO ROSAS CESAR EFRAIN |
| INDUSTRIAS MANUFACTURERAS. | PICHINCHA | QUITO | CUMBAYÁ | 3540016 | cordobes@uio.satnet.net | CASALEGNO MAERO EDMUNDO CARLOS |
| ACTIVIDADES PROFESIONALES, CIENTÍFICAS Y TÉCNICAS. | PICHINCHA | QUITO | | 2408438 | publijob-contabilidad@hotmail.com | CARDENAS LIMA WILMAN XAVIER |
| CONSTRUCCIÓN. | PICHINCHA | QUITO | BELISARIO QUEVEDO | 2466968 | jonathan@imgroup.com.ec | VASQUEZ SALAZAR LUIS EDGARDO |
| ACTIVIDADES PROFESIONALES, CIENTÍFICAS Y TÉCNICAS. | PICHINCHA | QUITO | IÑAQUITO | 3823879 | fhervas@newfield.cl | HERVAS JATIVA FRETHMAN |
| CONSTRUCCIÓN. | PICHINCHA | QUITO | CUMBAYÁ | 2895656 | juancarlos_guerra@yahoo.com | GUERRA ESTRELLA JUAN CARLOS |
| COMERCIO AL POR MAYOR Y AL POR MENOR; REPARACIÓN DE VEHÍCULOS AUTOMOTORES Y MOTO | PICHINCHA | QUITO | | 2544292 | | JARAMILLO VEGA DAVID SEBASTIAN |
| ACTIVIDADES PROFESIONALES, CIENTÍFICAS Y TÉCNICAS. | PICHINCHA | QUITO | | 22261789 | mauricio.rodriguez@upcontrol-ec.com | RODRIGUEZ ESTRADA EDGAR MAURICIO |
| COMERCIO AL POR MAYOR Y AL POR MENOR; REPARACIÓN DE VEHÍCULOS AUTOMOTORES Y MOTO | PICHINCHA | QUITO | | 2504643 | edisonllano@hotmail.com | CAIZA SUAREZ RAUL FERNANDO |
| INDUSTRIAS MANUFACTURERAS. | PICHINCHA | QUITO | | 6036506 | secretaria@promoline.ec | ROMERO BRAVO MARLENE ANTONIETA |
| ACTIVIDADES PROFESIONALES, CIENTÍFICAS Y TÉCNICAS. | PICHINCHA | QUITO | MARISCAL SUCRE | 6014511 | sballesteros@lexvalor.com | ARAUJO SERRANO DAVID IGNACIO |
| COMERCIO AL POR MAYOR Y AL POR MENOR; REPARACIÓN DE VEHÍCULOS AUTOMOTORES Y MOTO | PICHINCHA | QUITO | | 2405769 | acounter@punto.net.ec | ESPIN PAREDES ALFONSO PATRICIO |
| ACTIVIDADES DE SERVICIOS ADMINISTRATIVOS Y DE APOYO. | PICHINCHA | QUITO | PIFO | 23695028 | nsandoval@rosentantau.com.ec | LICENSING AMERICA LICENAM S.A |
| COMERCIO AL POR MAYOR Y AL POR MENOR; REPARACIÓN DE VEHÍCULOS AUTOMOTORES Y MOTO | PICHINCHA | QUITO | SANTA PRISCA | 2295174 | caravana1985@hotmail.com | ASHRAFI SAMEI MANUCHER |
| INDUSTRIAS MANUFACTURERAS. | PICHINCHA | QUITO | | 2608414 | | ANDRADE QUINTANA PATRICIO CONSTANTINO |
| COMERCIO AL POR MAYOR Y AL POR MENOR; REPARACIÓN DE VEHÍCULOS AUTOMOTORES Y MOTO | PICHINCHA | QUITO | | 2542105 | escollanos21@hotmail.com | FLORES PROAÑO MARIA ELENA |
| COMERCIO AL POR MAYOR Y AL POR MENOR; REPARACIÓN DE VEHÍCULOS AUTOMOTORES Y MOTO | PICHINCHA | QUITO | | 2256753 | | MONCAYO CARTAGENA PEDRO RONALD |
| CONSTRUCCIÓN. | PICHINCHA | QUITO | | 2738330 | | DIAZ TORRES ROBERTO CARLOS |
| ACTIVIDADES INMOBILIARIAS. | PICHINCHA | QUITO | SAN ISIDRO DEL INCA | 3282683 | jvasquez@proyectarec.com | VASQUEZ EGAS JORGE IVAN |
| COMERCIO AL POR MAYOR Y AL POR MENOR; REPARACIÓN DE VEHÍCULOS AUTOMOTORES Y MOTO | PICHINCHA | QUITO | | 6039800 | | SALAZAR NOBOA MIGUEL ANGEL |
| ACTIVIDADES INMOBILIARIAS. | PICHINCHA | QUITO | | 2811839 | | YEPEZ BASABANDA DIEGO FABIAN |
| ACTIVIDADES PROFESIONALES, CIENTÍFICAS Y TÉCNICAS. | PICHINCHA | QUITO | | 3325664 | cm@blucellglobal.com | DE MIGUEL III CARLOS MIGUEL |
| TRANSPORTE Y ALMACENAMIENTO. | PICHINCHA | QUITO | | 2254753 | | MUÑOZ BERMUDEZ MYRIAM DEL ROCIO |
| TRANSPORTE Y ALMACENAMIENTO. | PICHINCHA | QUITO | | 2432787 | franklin.rodriguez@art-lgs.com | RODRIGUEZ PARRÑO FRANKLIN PATRICIO |
| COMERCIO AL POR MAYOR Y AL POR MENOR; REPARACIÓN DE VEHÍCULOS AUTOMOTORES Y MOTO | PICHINCHA | QUITO | | 2276277 | | MACIAS ROBLES JORGE EDUARDO |
| EXPLOTACIÓN DE MINAS Y CANTERAS. | PICHINCHA | QUITO | | 2921962 | | HIDALGO ROMERO BYRON RODOLFO |
| COMERCIO AL POR MAYOR Y AL POR MENOR; REPARACIÓN DE VEHÍCULOS AUTOMOTORES Y MOTO | PICHINCHA | QUITO | | 22263921 | admecuador@faesfarma.com | VALDIVIA GAMARRA JAVIER ARMANDO |
| TRANSPORTE Y ALMACENAMIENTO. | PICHINCHA | QUITO | GUAYLLABAMBA | 2368684 | ivanqmart@hotmail.com | GUAYTARILLA CARVAJAL ANGELICA ROSA |
| OTRAS ACTIVIDADES DE SERVICIOS. | PICHINCHA | QUITO | | 2448106 | | PADILLA RAZA EDGAR ADRIAN |
| COMERCIO AL POR MAYOR Y AL POR MENOR; REPARACIÓN DE VEHÍCULOS AUTOMOTORES Y MOTO | PICHINCHA | QUITO | | 3806451 | danielespinosag@hotmail.com | ESPINOSA GANGOTENA DANIEL |
| ACTIVIDADES DE ATENCIÓN DE LA SALUD HUMANA Y DE ASISTENCIA SOCIAL. | PICHINCHA | QUITO | | 2456681 | luisgirs@hotmail.com | GIRON SOLANO LUIS HERNANDO |
| COMERCIO AL POR MAYOR Y AL POR MENOR; REPARACIÓN DE VEHÍCULOS AUTOMOTORES Y MOTO | PICHINCHA | QUITO | | 2298317 | admin@ncrsoluciones.com | NOGUERA PUGA GERMAN PATRICIO |
| ACTIVIDADES DE SERVICIOS ADMINISTRATIVOS Y DE APOYO. | PICHINCHA | QUITO | | 2841945 | | LOZADA ZAMBRANO SAMANTHA NICOLE |
| COMERCIO AL POR MAYOR Y AL POR MENOR; REPARACIÓN DE VEHÍCULOS AUTOMOTORES Y MOTO | PICHINCHA | QUITO | | 2418398 | promoideas@ecutel.net | MONCAYO LARA KARINA DE LOS ANGELES |
| COMERCIO AL POR MAYOR Y AL POR MENOR; REPARACIÓN DE VEHÍCULOS AUTOMOTORES Y MOTO | PICHINCHA | QUITO | | 2498390 | magycard_10@hotmail.com | VASCONEZ CABRERA GASTON RAFAEL |
| ACTIVIDADES FINANCIERAS Y DE SEGUROS. | PICHINCHA | QUITO | | 2467117 | candrade@pronaca.com | BAKKER VILLACRESES LUIS GERARDO |
| INDUSTRIAS MANUFACTURERAS. | PICHINCHA | QUITO | EL BATAN | 3824294 | d.morejon@atelierdesandes.com | MOREJON GUERRA DANIELA CAROLINA |
| COMERCIO AL POR MAYOR Y AL POR MENOR; REPARACIÓN DE VEHÍCULOS AUTOMOTORES Y MOTO | PICHINCHA | QUITO | CUMBAYÁ | 2895147 | marivi04@gmail.com | EUCARIO DEL VALLE CONTRERAS CHACON |
| INFORMACIÓN Y COMUNICACIÓN. | PICHINCHA | QUITO | | 2248187 | | REVELO REINA MARIA GUADALUPE |
| TRANSPORTE Y ALMACENAMIENTO. | PICHINCHA | QUITO | | 2445315 | seroulo@sero-ec.com | SERRANO RODRIGUEZ ZOILA MARIA AUXILIADORA |
| ACTIVIDADES FINANCIERAS Y DE SEGUROS. | PICHINCHA | QUITO | EL BATAN | 6035237 | xruiz@tecniprevensa.com | RIBADENEIRA CHAVEZ MILYON TOLINSON |
| ACTIVIDADES PROFESIONALES, CIENTÍFICAS Y TÉCNICAS. | PICHINCHA | QUITO | | 3238423 | kemare1971@yahoo.es | AGUILAR MAREA ANDRES ALBERTO |
| INDUSTRIAS MANUFACTURERAS. | PICHINCHA | QUITO | | 092741414 | amelolaria@yahoo.com | HERNANDEZ ABASCAL OSVANY |
| INFORMACIÓN Y COMUNICACIÓN. | PICHINCHA | QUITO | | 2441517 | | RAMOS VALDEZ JORGE FABIAN |
| INFORMACIÓN Y COMUNICACIÓN. | PICHINCHA | QUITO | | 2923996 | | GARRIDO ALMEIDA RENAN OSWALDO |
| ACTIVIDADES DE SERVICIOS ADMINISTRATIVOS Y DE APOYO. | PICHINCHA | QUITO | | 2960038 | cris-aleja@hotmail.com | VARGAS RIVERA MIGUEL ANGEL |
| INDUSTRIAS MANUFACTURERAS. | PICHINCHA | QUITO | SANTA PRISCA | 2237466 | himunindustrial@gmail.com | PATÍÑO MARTINEZ CONTO AGUSTO |
| ACTIVIDADES INMOBILIARIAS. | PICHINCHA | QUITO | CHILLOGALLO | 022623713 | eduardo@bravoepinoza.com | BRAVO ESPINOZA JASSON EDUARDO |
| COMERCIO AL POR MAYOR Y AL POR MENOR; REPARACIÓN DE VEHÍCULOS AUTOMOTORES Y MOTO | PICHINCHA | QUITO | | 097755589 | | ABRAHANSON AXEL LILIAN JUDITH |
| SUMINISTRO DE ELECTRICIDAD, GAS, VAPOR Y AIRE ACONDICIONADO. | PICHINCHA | QUITO | CONOCOTO | 2347322 | electrotopon@gmail.com | TOPON VISARREA RAUL ALFREDO |
| TRANSPORTE Y ALMACENAMIENTO. | PICHINCHA | QUITO | | 2640784 | cesarpuruncajas@hotmail.com | CARPIO BELTRAN HERNAN MARCELO |
| COMERCIO AL POR MAYOR Y AL POR MENOR; REPARACIÓN DE VEHÍCULOS AUTOMOTORES Y MOTO | PICHINCHA | QUITO | | 2827105 | lopezn@ecuachapas.com | LOPEZ CORDOVEZ NICOLAS FERNANDO |
| COMERCIO AL POR MAYOR Y AL POR MENOR; REPARACIÓN DE VEHÍCULOS AUTOMOTORES Y MOTO | PICHINCHA | QUITO | | 022828287 | zulaymora59@hotmail.com | MORA MOSQUERA ZULAY |
| INDUSTRIAS MANUFACTURERAS. | PICHINCHA | QUITO | CARCELÉN | 2477646 | agarzonviteri@hotmail.com | GUACHAMIN FARINANGO JAIME HUMBERTO |
| CONSTRUCCIÓN. | PICHINCHA | QUITO | | 2226906 | leonosorio73@yahoo.es | PALACIO BARBERAN JOHN LUIS |
| CONSTRUCCIÓN. | PICHINCHA | QUITO | | 2352249 | | HERRERA POZO ELSA OLIVA |
| CONSTRUCCIÓN. | PICHINCHA | QUITO | | 2562680 | | KIM DUCK SOON |
| SUMINISTRO DE ELECTRICIDAD, GAS, VAPOR Y AIRE ACONDICIONADO. | PICHINCHA | QUITO | | 2547508 | igustavomoraes@yahoo.com | MORALES LOPEZ EDISSON GUSTAVO |
| INDUSTRIAS MANUFACTURERAS. | PICHINCHA | QUITO | | 3303820 | kjbcompany@hotmail.com | HENRIQUEZ MONTIEL JORGE LEONARDO |
| CONSTRUCCIÓN. | PICHINCHA | QUITO | | 2955710 | | GARZON VALLEJO JOSE VICENTE |
| CONSTRUCCIÓN. | PICHINCHA | QUITO | | 2460025 | rtorres@hometours.com.ec | TORRES ACOSTA ROBERTO XAVIER |
| ACTIVIDADES PROFESIONALES, CIENTÍFICAS Y TÉCNICAS. | PICHINCHA | QUITO | | 2475417 | lilo_ht@hotmail.com | LOPEZ MEDINA ANDREA GABRIELA |

| | | | | | |
|--|-----------|-------|-----------|--------------------------------------|--|
| INDUSTRIAS MANUFACTURERAS. | PICHINCHA | QUITO | 2546769 | jeancsoc@ecnet.ec | BOLAÑOS TERAN JUAN FRANCISCO |
| COMERCIO AL POR MAYOR Y AL POR MENOR; REPARACIÓN DE VEHÍCULOS AUTOMOTORES Y MOTO | PICHINCHA | QUITO | 2463942 | sugradi@gerencia.com | UGARTE GUZMAN BOANERGES ARTURO |
| ACTIVIDADES PROFESIONALES, CIENTÍFICAS Y TÉCNICAS. | PICHINCHA | QUITO | 2564944 | | BARRAGAN ROJAS LUIS RENE |
| ACTIVIDADES INMOBILIARIAS. | PICHINCHA | QUITO | 2268349 | rsandoval@valgestion.com | TUMBACO QUINTO WALTER ADOLFO |
| INDUSTRIAS MANUFACTURERAS. | PICHINCHA | QUITO | 2428177 | | SALAZAR SANCHEZ LEOPOLDO MARCELO |
| ACTIVIDADES DE ALOJAMIENTO Y DE SERVICIO DE COMIDAS. | PICHINCHA | QUITO | 2556108 | mistura@hotmail.com | SANCHEZ MENA JOSE MANUEL |
| COMERCIO AL POR MAYOR Y AL POR MENOR; REPARACIÓN DE VEHÍCULOS AUTOMOTORES Y MOTO | PICHINCHA | QUITO | 2441060 | escollanos21@hotmail.com | SOLIS GONZALEZ MARIA ESTHER |
| AGRICULTURA, GANADERÍA, SILVICULTURA Y PESCA. | PICHINCHA | QUITO | 2953682 | gerencia@balsapremium.com | RUEDA FLORES BLADIMIR ALEXANDER |
| INDUSTRIAS MANUFACTURERAS. | PICHINCHA | QUITO | 2091160 | | BETANCOURT TACO JOSE LUIS |
| ACTIVIDADES DE SERVICIOS ADMINISTRATIVOS Y DE APOYO. | PICHINCHA | QUITO | 6034129 | gerencia.newreps@gmail.com | AGUILERA LOPEZ RAUL YORDAN |
| COMERCIO AL POR MAYOR Y AL POR MENOR; REPARACIÓN DE VEHÍCULOS AUTOMOTORES Y MOTO | PICHINCHA | QUITO | 3343698 | info@utilissimoec.com | CHIRIBOGA RIVAS JUAN FRANCISCO |
| ACTIVIDADES DE SERVICIOS ADMINISTRATIVOS Y DE APOYO. | PICHINCHA | QUITO | 3823887 | doris.rodriguez@buddydive.com | RODRIGUEZ BARROS DORIS ALEXANDRA |
| TRANSPORTE Y ALMACENAMIENTO. | PICHINCHA | QUITO | 081027705 | optimotrans@hotmail.com | LEMA GOMEZ JAIME RAMIRO |
| OTRAS ACTIVIDADES DE SERVICIOS. | PICHINCHA | QUITO | 6007007 | meche-1966@hotmail.com | BERGER ROSENBERG ESTEBAN BERTHOLDO |
| INFORMACIÓN Y COMUNICACIÓN. | PICHINCHA | QUITO | 022456606 | paula.sanchez@tab.com.ec | SANCHEZ CAICEDO PAULA ANDREA |
| INDUSTRIAS MANUFACTURERAS. | PICHINCHA | QUITO | 084681454 | | GUALPA WALTER ORLANDO |
| INDUSTRIAS MANUFACTURERAS. | PICHINCHA | QUITO | 2247240 | gerenciampv@andinanet.net | VILLACIS SALGADO FRANCISCO MARCELO |
| ACTIVIDADES PROFESIONALES, CIENTÍFICAS Y TÉCNICAS. | PICHINCHA | QUITO | 3332213 | poveda65@yahoo.com | CELLERY ZAMBRANO ERNESTO ALBERTO |
| INFORMACIÓN Y COMUNICACIÓN. | PICHINCHA | QUITO | 3332213 | poveda65@yahoo.com | PAZMIÑO LEMOS XAVIER ENRIQUE |
| ACTIVIDADES PROFESIONALES, CIENTÍFICAS Y TÉCNICAS. | PICHINCHA | QUITO | 2404051 | | VELEZ TERREROS LENIN VLADIMIR |
| INDUSTRIAS MANUFACTURERAS. | PICHINCHA | QUITO | 2444178 | casablancajs1@aol.com | PADILLA PINO NATHALIA LORENA |
| COMERCIO AL POR MAYOR Y AL POR MENOR; REPARACIÓN DE VEHÍCULOS AUTOMOTORES Y MOTO | PICHINCHA | QUITO | 2234922 | elena.uquillas@sharp-ecuador.com | UQUILLAS CHIRIBOGA MARIA ELENA |
| INFORMACIÓN Y COMUNICACIÓN. | PICHINCHA | QUITO | 2562320 | jzabrano@porfinempleo.com | VELEZ VELASCO ANTONIO RAMON EDUARDO |
| COMERCIO AL POR MAYOR Y AL POR MENOR; REPARACIÓN DE VEHÍCULOS AUTOMOTORES Y MOTO | PICHINCHA | QUITO | 3822719 | midiegos@hotmail.com | GRANDA MORALES KATRINA TATIANA |
| COMERCIO AL POR MAYOR Y AL POR MENOR; REPARACIÓN DE VEHÍCULOS AUTOMOTORES Y MOTO | PICHINCHA | QUITO | 2240143 | | VIVANCO MOSQUERA JORGE ALBERTO |
| ACTIVIDADES INMOBILIARIAS. | PICHINCHA | QUITO | 2268349 | rsandoval@valgestion.com | TUMBACO QUINTO WALTER ADOLFO |
| ENSEÑANZA. | PICHINCHA | QUITO | 022985600 | amuela@internacional.edu.ec | FERNANDEZ ORRANTIA MARCELO XAVIER |
| ACTIVIDADES DE SERVICIOS ADMINISTRATIVOS Y DE APOYO. | PICHINCHA | QUITO | 2955334 | nexus_aviation_seguridad@hotmail.com | DEL POZO NAJERA VICTOR DANIEL |
| COMERCIO AL POR MAYOR Y AL POR MENOR; REPARACIÓN DE VEHÍCULOS AUTOMOTORES Y MOTO | PICHINCHA | QUITO | 022232084 | crisma-tax@hotmail.com | ROMERO TORREALBA MARIA ALEJANDRA |
| COMERCIO AL POR MAYOR Y AL POR MENOR; REPARACIÓN DE VEHÍCULOS AUTOMOTORES Y MOTO | PICHINCHA | QUITO | 2261610 | kaicer@serpeseucoilcompany.com.ec | TRELLES AVILA KAICER WILFRIDO |
| COMERCIO AL POR MAYOR Y AL POR MENOR; REPARACIÓN DE VEHÍCULOS AUTOMOTORES Y MOTO | PICHINCHA | QUITO | 2823617 | | GRUJALVA YEROVI ELIAS GUSTAVO |
| ENSEÑANZA. | PICHINCHA | QUITO | 6040881 | | ALEAGA FIGUEROA ANDREA CAROLINA |
| INDUSTRIAS MANUFACTURERAS. | PICHINCHA | QUITO | 097612831 | | HEREDIA SAMPEDRO MARIA FABIOLA |
| ACTIVIDADES DE ALOJAMIENTO Y DE SERVICIO DE COMIDAS. | PICHINCHA | QUITO | 084301614 | | REZAI SAFARY ALIASGHAR |
| ACTIVIDADES PROFESIONALES, CIENTÍFICAS Y TÉCNICAS. | PICHINCHA | QUITO | 2232549 | janethintriago@hotmail.com | INTRIAGO MACIAS JANETH MONSERRATE |
| INFORMACIÓN Y COMUNICACIÓN. | PICHINCHA | QUITO | 6019839 | | MORENO PUENTE DIANA VIRGINIA |
| COMERCIO AL POR MAYOR Y AL POR MENOR; REPARACIÓN DE VEHÍCULOS AUTOMOTORES Y MOTO | PICHINCHA | QUITO | 2523340 | | CASTILLO HERNANDEZ ZULAIMY |
| ACTIVIDADES DE ATENCIÓN DE LA SALUD HUMANA Y DE ASISTENCIA SOCIAL. | PICHINCHA | QUITO | 2230653 | | CORDOVA CISNEROS GALO FERNANDO |
| COMERCIO AL POR MAYOR Y AL POR MENOR; REPARACIÓN DE VEHÍCULOS AUTOMOTORES Y MOTO | PICHINCHA | QUITO | 2546764 | msols2410@hotmail.com | SALINAS PROAÑO MARIA SOL |
| ACTIVIDADES FINANCIERAS Y DE SEGUROS. | PICHINCHA | QUITO | 2265230 | | VILLACRECES CARBO GERARDO JAVIER |
| ACTIVIDADES PROFESIONALES, CIENTÍFICAS Y TÉCNICAS. | PICHINCHA | QUITO | 2270665 | mpconsultore@cablemodem.com.ec | PADILLA TRUJILLO PATRICIO ROBERTO |
| OTRAS ACTIVIDADES DE SERVICIOS. | PICHINCHA | QUITO | 2244081 | | GUZMAN QUIROGA FANNY PATRICIA DE LA DOLOROSA |
| CONSTRUCCIÓN. | PICHINCHA | QUITO | 2600298 | ramiro.maila.asqui@gmail.com | MAILA ASQUI SEGUNDO RAMIRO |
| COMERCIO AL POR MAYOR Y AL POR MENOR; REPARACIÓN DE VEHÍCULOS AUTOMOTORES Y MOTO | PICHINCHA | QUITO | 2507210 | jeannethbenalcazar@yahoo.com.mx | YELA ANDRADE FABRICIO LEONARDO |
| ENSEÑANZA. | PICHINCHA | QUITO | 3133454 | | JIMENEZ BASANTES ALEX GERARDO |
| COMERCIO AL POR MAYOR Y AL POR MENOR; REPARACIÓN DE VEHÍCULOS AUTOMOTORES Y MOTO | PICHINCHA | QUITO | 2240505 | katycastrillon@hotmail.com | CATALINA DEL ROSARIO CASTRILLON JARAMILLO |
| COMERCIO AL POR MAYOR Y AL POR MENOR; REPARACIÓN DE VEHÍCULOS AUTOMOTORES Y MOTO | PICHINCHA | QUITO | 6002815 | josefina.moncayo@aditmaq.com | JARAMILLO PONCE PATRICIO |
| COMERCIO AL POR MAYOR Y AL POR MENOR; REPARACIÓN DE VEHÍCULOS AUTOMOTORES Y MOTO | PICHINCHA | QUITO | 2437406 | | GARCES VINUEZA VICTOR HUGO |
| ACTIVIDADES PROFESIONALES, CIENTÍFICAS Y TÉCNICAS. | PICHINCHA | QUITO | 3804028 | susana@hotmail.com | ORTEGA MAFLA GEMA SUSANA |
| COMERCIO AL POR MAYOR Y AL POR MENOR; REPARACIÓN DE VEHÍCULOS AUTOMOTORES Y MOTO | PICHINCHA | QUITO | 3204040 | | PEREZ VALVERDE DENNYSE MARGARITA |
| COMERCIO AL POR MAYOR Y AL POR MENOR; REPARACIÓN DE VEHÍCULOS AUTOMOTORES Y MOTO | PICHINCHA | QUITO | 023413957 | dastrifarm2008@yahoo.com | SARABIA ROMERO GALO DANIEL |
| INDUSTRIAS MANUFACTURERAS. | PICHINCHA | QUITO | 2244261 | | ALONSO FERREIRA DIANA PAOLA |
| COMERCIO AL POR MAYOR Y AL POR MENOR; REPARACIÓN DE VEHÍCULOS AUTOMOTORES Y MOTO | PICHINCHA | QUITO | 3332812 | vausay@tecnasa.com | AYORA DONOSO MARIA DEL PILAR |
| INDUSTRIAS MANUFACTURERAS. | PICHINCHA | QUITO | 3301918 | gustavo_landazuri@yahoo.es | LANDAZURI VELASCO GUSTAVO CARLOS EDUARDO |
| COMERCIO AL POR MAYOR Y AL POR MENOR; REPARACIÓN DE VEHÍCULOS AUTOMOTORES Y MOTO | PICHINCHA | QUITO | 2402794 | christianc Fuentes@hotmail.com | LEGARDA ROMERO MARIA CECILIA |
| COMERCIO AL POR MAYOR Y AL POR MENOR; REPARACIÓN DE VEHÍCULOS AUTOMOTORES Y MOTO | PICHINCHA | QUITO | 022269050 | nucleotecniciatda@gmail.com | GARZON AGUILAR ASTRID DEL CARMEN |
| INFORMACIÓN Y COMUNICACIÓN. | PICHINCHA | QUITO | 026018855 | fmquick@andinanet.net | PONCE MEJIA DANIEL |
| ACTIVIDADES INMOBILIARIAS. | PICHINCHA | QUITO | 2458606 | | ANDRADE ORDOÑEZ SANTIAGO SEBASTIAN |
| COMERCIO AL POR MAYOR Y AL POR MENOR; REPARACIÓN DE VEHÍCULOS AUTOMOTORES Y MOTO | PICHINCHA | QUITO | 2294466 | xreyes_multicon@andinate.net | REYES REA XAVIER RENE |
| TRANSPORTE Y ALMACENAMIENTO. | PICHINCHA | QUITO | 2471711 | rentalamsa@hotmail.com | AGUAS LOMBEIDA MARCO VINICIO |
| AGRICULTURA, GANADERÍA, SILVICULTURA Y PESCA. | PICHINCHA | QUITO | 2908135 | | VICENCIO ARIAS VLADIMIR ROLANDO |
| COMERCIO AL POR MAYOR Y AL POR MENOR; REPARACIÓN DE VEHÍCULOS AUTOMOTORES Y MOTO | PICHINCHA | QUITO | 022405014 | infobeuex@gmail.com | VIZUETE PROAÑO YOLANDA TERESA |
| ACTIVIDADES DE SERVICIOS ADMINISTRATIVOS Y DE APOYO. | PICHINCHA | QUITO | 2247339 | | CHACON MONTENEGRO JIMENA ARCELY |

| | | | | | |
|--|-----------|-------|-----------|-------------------------------|--------------------------------------|
| COMERCIO AL POR MAYOR Y AL POR MENOR; REPARACIÓN DE VEHÍCULOS AUTOMOTORES Y MOTO | PICHINCHA | QUITO | 5119566 | machineparts.ec@hotmail.com | RIVAS MOREANO ARMANDO ROBERTO |
| COMERCIO AL POR MAYOR Y AL POR MENOR; REPARACIÓN DE VEHÍCULOS AUTOMOTORES Y MOTO | PICHINCHA | QUITO | 2897518 | reguez@monterojimenez.com | EGUEZ LIZARZABURU ROBERTO AUGUSTO |
| COMERCIO AL POR MAYOR Y AL POR MENOR; REPARACIÓN DE VEHÍCULOS AUTOMOTORES Y MOTO | PICHINCHA | QUITO | 2544144 | | CORRAL & ROSALES CIA. LTDA. |
| INDUSTRIAS MANUFACTURERAS. | PICHINCHA | QUITO | 2600789 | dannyvillacis@hotmail.com | VILLACIS VACA DENNY JAVIER |
| TRANSPORTE Y ALMACENAMIENTO. | PICHINCHA | QUITO | 2333557 | | CEVALLOS MORENO RAQUEL MERCEDES |
| COMERCIO AL POR MAYOR Y AL POR MENOR; REPARACIÓN DE VEHÍCULOS AUTOMOTORES Y MOTO | PICHINCHA | QUITO | 2256500 | asescontri@gmail.com | SALAZAR TOSCANO CARLOS ALFONSO |
| COMERCIO AL POR MAYOR Y AL POR MENOR; REPARACIÓN DE VEHÍCULOS AUTOMOTORES Y MOTO | PICHINCHA | QUITO | 2444358 | | NARVAEZ VERDESOTO MARIANA DE JESUS |
| ACTIVIDADES DE SERVICIOS ADMINISTRATIVOS Y DE APOYO. | PICHINCHA | QUITO | 3214879 | landcrystal@hotmail.com | CHARCO CUENCA DIEGO STALIN |
| COMERCIO AL POR MAYOR Y AL POR MENOR; REPARACIÓN DE VEHÍCULOS AUTOMOTORES Y MOTO | PICHINCHA | QUITO | 099194211 | msvaller@hotmail.com | PAEZ VALLEJO IVAN ALEJANDRO |
| COMERCIO AL POR MAYOR Y AL POR MENOR; REPARACIÓN DE VEHÍCULOS AUTOMOTORES Y MOTO | PICHINCHA | QUITO | 3304567 | ana_chiriboga@hotmail.com | CANELOS NARANJO MANUEL FRANCISCO |
| COMERCIO AL POR MAYOR Y AL POR MENOR; REPARACIÓN DE VEHÍCULOS AUTOMOTORES Y MOTO | PICHINCHA | QUITO | 2827129 | | ESCOBAR HERRERA ENA MARIELA |
| TRANSPORTE Y ALMACENAMIENTO. | PICHINCHA | QUITO | 2677071 | conny_ej@hotmail.com | LASCANO LASSO JORGE DANNY |
| ACTIVIDADES PROFESIONALES, CIENTÍFICAS Y TÉCNICAS. | PICHINCHA | QUITO | 2557934 | florcav@satisaadvisors.com | LLORCA VEGA FELIPE SANTIAGO |
| INDUSTRIAS MANUFACTURERAS. | PICHINCHA | QUITO | 2954515 | abraham2254@hotmail.com | TEJADA HUERTAS ARMANDO RAUL |
| COMERCIO AL POR MAYOR Y AL POR MENOR; REPARACIÓN DE VEHÍCULOS AUTOMOTORES Y MOTO | PICHINCHA | QUITO | 3111523 | contable@impacsa.com | STAGG TERAN VERENA |
| ACTIVIDADES PROFESIONALES, CIENTÍFICAS Y TÉCNICAS. | PICHINCHA | QUITO | 080766129 | | CELLERY ZAMBRANO ERNESTO ALBERTO |
| COMERCIO AL POR MAYOR Y AL POR MENOR; REPARACIÓN DE VEHÍCULOS AUTOMOTORES Y MOTO | PICHINCHA | QUITO | 3822310 | | DEL POZO COLINA SANTIAGO |
| ACTIVIDADES DE SERVICIOS ADMINISTRATIVOS Y DE APOYO. | PICHINCHA | QUITO | 2281178 | kausakunators@hotmail.com | RUIZ DIAZ RUTH ELIZABETH |
| TRANSPORTE Y ALMACENAMIENTO. | PICHINCHA | QUITO | 2612311 | | CALI CORREA FAUSTO RODOLFO |
| CONSTRUCCIÓN. | PICHINCHA | QUITO | 2443818 | gerenciarynumas@hotmail.com | GUERRA TERAN JORGE MEDARDO |
| COMERCIO AL POR MAYOR Y AL POR MENOR; REPARACIÓN DE VEHÍCULOS AUTOMOTORES Y MOTO | PICHINCHA | QUITO | 2220550 | amoncayo@fabara.ec | FYC REPRESENTACIONES CIA. LTDA. |
| CONSTRUCCIÓN. | PICHINCHA | QUITO | 2828422 | | AUCANELA SOLIS MARCO ANTONIO |
| COMERCIO AL POR MAYOR Y AL POR MENOR; REPARACIÓN DE VEHÍCULOS AUTOMOTORES Y MOTO | PICHINCHA | QUITO | 2341914 | asediaz@hotmail.com | QUIROZ CAIZA JOSE JAVIER |
| TRANSPORTE Y ALMACENAMIENTO. | PICHINCHA | QUITO | 2396977 | | VALENCIA ARIAS DORIS IVONNE |
| ACTIVIDADES DE ALOJAMIENTO Y DE SERVICIO DE COMIDAS. | PICHINCHA | QUITO | 2457276 | dellacasa.ec@gmail.com | PROAÑO NARANJO RAFAEL |
| COMERCIO AL POR MAYOR Y AL POR MENOR; REPARACIÓN DE VEHÍCULOS AUTOMOTORES Y MOTO | PICHINCHA | QUITO | 2419845 | | MERINO CEPEDA FERNANDA SOLEDAD |
| ACTIVIDADES INMOBILIARIAS. | PICHINCHA | QUITO | 2889038 | contador@fipecuador.com | RUBIO BARRERA MARTHA XIOMARA |
| INFORMACIÓN Y COMUNICACIÓN. | PICHINCHA | QUITO | 2824038 | fxsaona@hotmail.com | SAONA MUÑOZ FRANCISCO XAVIER |
| ACTIVIDADES DE SERVICIOS ADMINISTRATIVOS Y DE APOYO. | PICHINCHA | QUITO | 2251163 | amhernandezc@hotmail.com | HERNANDEZ CISNEROS ANA MARIA |
| ACTIVIDADES FINANCIERAS Y DE SEGUROS. | PICHINCHA | QUITO | 2356651 | | GARZON BEDOYA OSCAR |
| ACTIVIDADES DE ATENCIÓN DE LA SALUD HUMANA Y DE ASISTENCIA SOCIAL. | PICHINCHA | QUITO | 2235243 | mgangotena@hotmail.es | PAUCAR GUARACA JENNY DEL ROCIO |
| INFORMACIÓN Y COMUNICACIÓN. | PICHINCHA | QUITO | 2340283 | provecoimport@andinanet.net | ARMAS CASTILLO RAMON RODRIGO |
| ACTIVIDADES PROFESIONALES, CIENTÍFICAS Y TÉCNICAS. | PICHINCHA | QUITO | 3824665 | informacion@consulsac.com | JACOME CONDE MARCO VINICIO |
| COMERCIO AL POR MAYOR Y AL POR MENOR; REPARACIÓN DE VEHÍCULOS AUTOMOTORES Y MOTO | PICHINCHA | QUITO | 2457542 | | CRUZ ROSALES JAIME EFRAIN |
| INFORMACIÓN Y COMUNICACIÓN. | PICHINCHA | QUITO | 2902501 | | BERGMANN VIRGINIA LOUISE |
| COMERCIO AL POR MAYOR Y AL POR MENOR; REPARACIÓN DE VEHÍCULOS AUTOMOTORES Y MOTO | PICHINCHA | QUITO | 2267291 | | BEJARANO GARCIA JAVIER ANTONIO |
| ACTIVIDADES PROFESIONALES, CIENTÍFICAS Y TÉCNICAS. | PICHINCHA | QUITO | 2525016 | | RODRIGUEZ ALARCON SANTIAGO RAMIRO |
| ACTIVIDADES INMOBILIARIAS. | PICHINCHA | QUITO | 2525640 | maria.miranda@tecnoces.com.ec | MIRANDA RUIZ MARIA DEL CONSUELO |
| COMERCIO AL POR MAYOR Y AL POR MENOR; REPARACIÓN DE VEHÍCULOS AUTOMOTORES Y MOTO | PICHINCHA | QUITO | 2242069 | | GRANDA ESTRELLA REYNA CELESTE |
| COMERCIO AL POR MAYOR Y AL POR MENOR; REPARACIÓN DE VEHÍCULOS AUTOMOTORES Y MOTO | PICHINCHA | QUITO | 2902679 | contabilidad@imnac.com.ec | MONCAYO CRESPO CARLOS SANTIAGO |
| ACTIVIDADES DE SERVICIOS ADMINISTRATIVOS Y DE APOYO. | PICHINCHA | QUITO | 2609689 | | ROBALINO CHIRIBOGA LIGIA SUSANA |
| ACTIVIDADES DE SERVICIOS ADMINISTRATIVOS Y DE APOYO. | PICHINCHA | QUITO | 2788355 | sysoptima_danza@hotmail.com | SERGIO ESTEBAN ESPINOSA ARAUJO |
| AGRICULTURA, GANADERÍA, SILVICULTURA Y PESCA. | PICHINCHA | QUITO | 2252490 | olivi8@hotmail.com | ORTEGA LUERE GERMAN ERNESTO |
| ACTIVIDADES PROFESIONALES, CIENTÍFICAS Y TÉCNICAS. | PICHINCHA | QUITO | 2482487 | | STRUNCK MALDONADO MICHAEL ALEXANDER |
| ACTIVIDADES DE SERVICIOS ADMINISTRATIVOS Y DE APOYO. | PICHINCHA | QUITO | 2903797 | kataomatravelers@hotmail.com | TORRES GUERRA GIOVANNY FERNANDO |
| TRANSPORTE Y ALMACENAMIENTO. | PICHINCHA | QUITO | 3216244 | | FRIAS REALPE ESTALIN GERARDO |
| ACTIVIDADES DE ALOJAMIENTO Y DE SERVICIO DE COMIDAS. | PICHINCHA | QUITO | 553674 | maritzavillalva@hotmail.com | GALETH CRUZ RAFAEL |
| COMERCIO AL POR MAYOR Y AL POR MENOR; REPARACIÓN DE VEHÍCULOS AUTOMOTORES Y MOTO | PICHINCHA | QUITO | 6014802 | | CORDOVA CORDOVA PAOLA JACKELINE |
| TRANSPORTE Y ALMACENAMIENTO. | PICHINCHA | QUITO | 2904142 | | GARZON SANCHEZ SUSANA DEL CARMEN |
| COMERCIO AL POR MAYOR Y AL POR MENOR; REPARACIÓN DE VEHÍCULOS AUTOMOTORES Y MOTO | PICHINCHA | QUITO | 2224245 | | LOZADA POZO BOLIVAR VALENTIN |
| COMERCIO AL POR MAYOR Y AL POR MENOR; REPARACIÓN DE VEHÍCULOS AUTOMOTORES Y MOTO | PICHINCHA | QUITO | 2562682 | jrbcbustamante.com.ec | BUSTAMANTE CRESPO JOSE RAFAEL |
| TRANSPORTE Y ALMACENAMIENTO. | PICHINCHA | QUITO | 022020718 | renato_barreno77@hotmail.com | BARRENO LARRAGA HAMET RENATO |
| CONSTRUCCIÓN. | PICHINCHA | QUITO | 3264557 | ritasol123@hotmail.com | JOSE ANTONIO VITERI SANCHEZ |
| COMERCIO AL POR MAYOR Y AL POR MENOR; REPARACIÓN DE VEHÍCULOS AUTOMOTORES Y MOTO | PICHINCHA | QUITO | 3325616 | | RODRIGUEZ BOLAÑO ARIEL |
| INDUSTRIAS MANUFACTURERAS. | PICHINCHA | QUITO | 091994557 | tonnyron@hotmail.com | RON RAMOS MARCO ANTONIO |
| ACTIVIDADES PROFESIONALES, CIENTÍFICAS Y TÉCNICAS. | PICHINCHA | QUITO | 2448326 | | BETANCOURT HERRERA HAYDN PAUL |
| CONSTRUCCIÓN. | PICHINCHA | QUITO | 2900213 | sandra@greenetwork.ec | AUZ NARVAEZ JORGE FABIAN |
| ACTIVIDADES PROFESIONALES, CIENTÍFICAS Y TÉCNICAS. | PICHINCHA | QUITO | 2261636 | | MERCHAN ENCARNACION MARCO ARCANGEL |
| COMERCIO AL POR MAYOR Y AL POR MENOR; REPARACIÓN DE VEHÍCULOS AUTOMOTORES Y MOTO | PICHINCHA | QUITO | 2963852 | jcm Medina2@hotmail.com | MEDINA MANTILLA JUAN CARLOS |
| TRANSPORTE Y ALMACENAMIENTO. | PICHINCHA | QUITO | 2391035 | contabilidad@lideser.com | ALVAREZ LUIS RENE |
| TRANSPORTE Y ALMACENAMIENTO. | PICHINCHA | QUITO | 042598571 | jenny.aveiga@lan.com | NARANJO ITURRALDE MANUEL MAXIMILIANO |
| COMERCIO AL POR MAYOR Y AL POR MENOR; REPARACIÓN DE VEHÍCULOS AUTOMOTORES Y MOTO | PICHINCHA | QUITO | 2912874 | | TAPIA LANDA EDWIN RUBEN |
| ACTIVIDADES PROFESIONALES, CIENTÍFICAS Y TÉCNICAS. | PICHINCHA | QUITO | 2433358 | raferimara1_54@yahoo.es | ARGUELLO ALEMAR RAUL FERNANDO |

| | | | | | | |
|--|-----------|-------|---------------|------------|-------------------------------------|-------------------------------------|
| ACTIVIDADES INMOBILIARIAS. | PICHINCHA | QUITO | | 2228411 | eddie.rios@elsamex.com | ORTEGA MANTILLA ALBA LUCIA |
| ACTIVIDADES PROFESIONALES, CIENTÍFICAS Y TÉCNICAS. | PICHINCHA | QUITO | | 2228411 | ogabogad@uio.satnet.net | ORTEGA MANTILLA ALBA LUCIA |
| ACTIVIDADES PROFESIONALES, CIENTÍFICAS Y TÉCNICAS. | PICHINCHA | QUITO | | 2256500 | vharo@was.fin.ec | PBP REPRESENTACIONES CIA. LTDA. |
| COMERCIO AL POR MAYOR Y AL POR MENOR; REPARACIÓN DE VEHÍCULOS AUTOMOTORES Y MOTO | PICHINCHA | QUITO | | 2900321 | | ALMEIDA RENDON LUIS ENRIQUE |
| ACTIVIDADES DE SERVICIOS ADMINISTRATIVOS Y DE APOYO. | PICHINCHA | QUITO | | 2895755 | andrescamacho@yahoo.com | CEVALLOS SIERRA DAVID ESTEBAN |
| INDUSTRIAS MANUFACTURERAS. | PICHINCHA | QUITO | EL BATAN | 2559571 | estebmos@hotmail.com | SUBIA MARTINEZ HUGO ESTUARDO |
| ACTIVIDADES PROFESIONALES, CIENTÍFICAS Y TÉCNICAS. | PICHINCHA | QUITO | | 6037976 | smolina@industrialservices.ec | MOLINA CHAVEZ STALIN RICARDO |
| ACTIVIDADES DE SERVICIOS ADMINISTRATIVOS Y DE APOYO. | PICHINCHA | QUITO | | 2956704 | | LASNES FLORIAN |
| AGRICULTURA, GANADERÍA, SILVICULTURA Y PESCA. | PICHINCHA | QUITO | | 2891014 | | FIERRO TERAN CONSUELO ELIZABETH |
| TRANSPORTE Y ALMACENAMIENTO. | PICHINCHA | QUITO | | 237287 | andres.davalos@unitedcargo.com.ec | DAVALOS ARMENDARIS ANDRES PATRICIO |
| ACTIVIDADES PROFESIONALES, CIENTÍFICAS Y TÉCNICAS. | PICHINCHA | QUITO | | 2222691 | prunex@uio.satnet.net | LOZA ARGUELLO MARIANA DE JESUS |
| COMERCIO AL POR MAYOR Y AL POR MENOR; REPARACIÓN DE VEHÍCULOS AUTOMOTORES Y MOTO | PICHINCHA | QUITO | | 2463061 | alexia1@alexia.com.ec | VEGA COBO GALO IVAN |
| COMERCIO AL POR MAYOR Y AL POR MENOR; REPARACIÓN DE VEHÍCULOS AUTOMOTORES Y MOTO | PICHINCHA | QUITO | | 2222691 | prunexcorp@andinanet.net | ROJAS LOZA ANDRES CRISTIAN |
| COMERCIO AL POR MAYOR Y AL POR MENOR; REPARACIÓN DE VEHÍCULOS AUTOMOTORES Y MOTO | PICHINCHA | QUITO | | 2540500 | | ZHU MIAOCHUN |
| TRANSPORTE Y ALMACENAMIENTO. | PICHINCHA | QUITO | | 3317196 | | VEGA GUILLEN WILLIAM VICENTE |
| INDUSTRIAS MANUFACTURERAS. | PICHINCHA | QUITO | | 2571788601 | jydserviciosprofesionales@gmail.com | COBEÑA SOLORZANO NEXAR BLADIMIR |
| TRANSPORTE Y ALMACENAMIENTO. | PICHINCHA | QUITO | | 2484402 | | GUERRERO CORELLA PATRICIO OCTAVIANO |
| TRANSPORTE Y ALMACENAMIENTO. | PICHINCHA | QUITO | | 2502597 | rociozrodri@hotmail.com | SAENZ ARELLANO CARLOS ALBERTO |
| COMERCIO AL POR MAYOR Y AL POR MENOR; REPARACIÓN DE VEHÍCULOS AUTOMOTORES Y MOTO | PICHINCHA | QUITO | | 2808967 | | MONCAYO BUCHELI JAIME ANIBAL |
| ACTIVIDADES DE SERVICIOS ADMINISTRATIVOS Y DE APOYO. | PICHINCHA | QUITO | | 093193717 | | GANDO GARZON GERONIMO EMILIO |
| INDUSTRIAS MANUFACTURERAS. | PICHINCHA | QUITO | | 2505303 | | CABO NAVARRO VICENTE JOSE |
| ACTIVIDADES DE ALOJAMIENTO Y DE SERVICIO DE COMIDAS. | PICHINCHA | QUITO | ITCHIMBIA | 2509504 | luisrose-22@hotmail.com | BUENO SERRANO MARCELO ANTONIO |
| COMERCIO AL POR MAYOR Y AL POR MENOR; REPARACIÓN DE VEHÍCULOS AUTOMOTORES Y MOTO | PICHINCHA | QUITO | | 2232720 | | PAREDES FIALLOS JORGE VINICIO |
| COMERCIO AL POR MAYOR Y AL POR MENOR; REPARACIÓN DE VEHÍCULOS AUTOMOTORES Y MOTO | PICHINCHA | QUITO | LA CONCEPCIÓN | 3264018 | adominguez@acepromet.com | AYALA VEGA NORMA SUSANA |
| ACTIVIDADES PROFESIONALES, CIENTÍFICAS Y TÉCNICAS. | PICHINCHA | QUITO | | 097701298 | gmb.ambients@gmail.com | LIM ESPINOZA MARIA BELEN |
| ACTIVIDADES PROFESIONALES, CIENTÍFICAS Y TÉCNICAS. | PICHINCHA | QUITO | IÑAQUITO | 2451752 | info.asecontyt@gmail.com | MONCAYO MONCAYO ROBERTO |
| COMERCIO AL POR MAYOR Y AL POR MENOR; REPARACIÓN DE VEHÍCULOS AUTOMOTORES Y MOTO | PICHINCHA | QUITO | | 2368462 | | GUAÑUNA CHILCANAN LUIS ANIBAL |
| TRANSPORTE Y ALMACENAMIENTO. | PICHINCHA | QUITO | | 2350813 | jimmybadid@hotmail.com | ZURITA GARCIA JAIME BOLIVAR |
| INFORMACIÓN Y COMUNICACIÓN. | PICHINCHA | QUITO | | 042389182 | | LUNA MORENO LEONARDO |
| COMERCIO AL POR MAYOR Y AL POR MENOR; REPARACIÓN DE VEHÍCULOS AUTOMOTORES Y MOTO | PICHINCHA | QUITO | SANTA PRISCA | 2559922 | vfreile@gmail.com | FREILE LEON VERONICA |
| ACTIVIDADES PROFESIONALES, CIENTÍFICAS Y TÉCNICAS. | PICHINCHA | QUITO | | 3400524 | sarmijosec@gmail.com | AGUAS CHANGOLUISA JUAN MANUEL |
| ACTIVIDADES PROFESIONALES, CIENTÍFICAS Y TÉCNICAS. | PICHINCHA | QUITO | | 2550680 | | ALARCON RUIZ CARLOS PATRICIO |
| COMERCIO AL POR MAYOR Y AL POR MENOR; REPARACIÓN DE VEHÍCULOS AUTOMOTORES Y MOTO | PICHINCHA | QUITO | | 2041672 | | PONCE HERNANDEZ ISIDRO JOSE |
| ENSEÑANZA. | PICHINCHA | QUITO | | 2221585 | yanelariveron@yahoo.es | RIVERON FIGUEREDO YANELA |
| ACTIVIDADES PROFESIONALES, CIENTÍFICAS Y TÉCNICAS. | PICHINCHA | QUITO | EL BATAN | 025114259 | jaime.quintana19@gmail.com | QUINTANA SALAS JAIME RAMIRO |
| COMERCIO AL POR MAYOR Y AL POR MENOR; REPARACIÓN DE VEHÍCULOS AUTOMOTORES Y MOTO | PICHINCHA | QUITO | CHILLOGALLO | 022557244 | medicred.mas@gmail.com | RIOFRIO GONZALEZ CARLOS MANUEL |
| ACTIVIDADES PROFESIONALES, CIENTÍFICAS Y TÉCNICAS. | PICHINCHA | QUITO | | 2569247 | ivanjimenez@cablemodem.com.ec | JIMENEZ MOTOCHÉ WALTER IVAN |
| ACTIVIDADES PROFESIONALES, CIENTÍFICAS Y TÉCNICAS. | PICHINCHA | QUITO | ITCHIMBIA | 2542678 | andres_benavides4@hotmail.com | CISNEROS VALLEJO GUILLERMO ALFONSO |
| ACTIVIDADES DE ATENCIÓN DE LA SALUD HUMANA Y DE ASISTENCIA SOCIAL. | PICHINCHA | QUITO | IÑAQUITO | 023825026 | empresasbosse@yahoo.com | ANA MARIA LOPEZ MEJIA |
| ACTIVIDADES DE ATENCIÓN DE LA SALUD HUMANA Y DE ASISTENCIA SOCIAL. | PICHINCHA | QUITO | IÑAQUITO | 3825026 | empresasbosse@yahoo.com | ANA MARIA LOPEZ MEJIA |
| ENSEÑANZA. | PICHINCHA | QUITO | | 2590110 | veritoalbarracin@hotmail.com | ALBARRACIN BARRAGAN VERONICA SORAYA |
| COMERCIO AL POR MAYOR Y AL POR MENOR; REPARACIÓN DE VEHÍCULOS AUTOMOTORES Y MOTO | PICHINCHA | QUITO | | 6039326 | joelitos24@hotmail.com | ENDARA BOLAÑOS HERNAN GERMANICO |
| ACTIVIDADES PROFESIONALES, CIENTÍFICAS Y TÉCNICAS. | PICHINCHA | QUITO | | 2552937 | tejosedth@hotmail.com | JAQUE CISNEROS TERESA DE LA CRUZ |
| ACTIVIDADES PROFESIONALES, CIENTÍFICAS Y TÉCNICAS. | PICHINCHA | QUITO | | 3824644 | tatiana.arias@mgoecuador.com | CRUZ PLATA FRANCISCO JAVIER |
| COMERCIO AL POR MAYOR Y AL POR MENOR; REPARACIÓN DE VEHÍCULOS AUTOMOTORES Y MOTO | PICHINCHA | QUITO | | 2897567 | | JARAMILLO CEVALLOS ANDRE DAVID |
| ACTIVIDADES INMOBILIARIAS. | PICHINCHA | QUITO | | 2223871 | fbaca@casabaca.com | BACA MOSCOSO JAIME GONZALO |
| COMERCIO AL POR MAYOR Y AL POR MENOR; REPARACIÓN DE VEHÍCULOS AUTOMOTORES Y MOTO | PICHINCHA | QUITO | | 2476275 | | RUALES VACA TERESA PAULINA |
| ACTIVIDADES PROFESIONALES, CIENTÍFICAS Y TÉCNICAS. | PICHINCHA | QUITO | | 2805800 | easy.contabilidad@cablemodem.com.ec | BAEZ JACOME JULIO |
| ACTIVIDADES PROFESIONALES, CIENTÍFICAS Y TÉCNICAS. | PICHINCHA | QUITO | | 6005761 | | BARZALLO MOSCOSO JULIO ANDRES |
| ACTIVIDADES INMOBILIARIAS. | PICHINCHA | QUITO | | 3360381 | alfonsoa@andinanet.net | AGUILAR COPPO ALFONSO XAVIER |
| COMERCIO AL POR MAYOR Y AL POR MENOR; REPARACIÓN DE VEHÍCULOS AUTOMOTORES Y MOTO | PICHINCHA | QUITO | KENNEDY | 3500331 | bsequera@nutrinacorp.com | BELKYS YURAY SEQUERA MARIN |
| ACTIVIDADES DE ATENCIÓN DE LA SALUD HUMANA Y DE ASISTENCIA SOCIAL. | PICHINCHA | QUITO | CONOCOTO | 022985600 | amuela@internacional.edu.ec | FERNANDEZ ORRANTIA MARCELO XAVIER |
| COMERCIO AL POR MAYOR Y AL POR MENOR; REPARACIÓN DE VEHÍCULOS AUTOMOTORES Y MOTO | PICHINCHA | QUITO | | 2811469 | nimiav@hotmail.com | SOLORZANO MORAN MIGUEL ANGEL |
| ACTIVIDADES PROFESIONALES, CIENTÍFICAS Y TÉCNICAS. | PICHINCHA | QUITO | | 2245089 | gerencia@consultoresmym.com | MALDONADO GUERRERO VICTOR HUGO |
| ACTIVIDADES PROFESIONALES, CIENTÍFICAS Y TÉCNICAS. | PICHINCHA | QUITO | | 2920222 | rota1960@hotmail.es | TAMAYO VILLALBA RODRIGO ANTONIO |
| ACTIVIDADES PROFESIONALES, CIENTÍFICAS Y TÉCNICAS. | PICHINCHA | QUITO | | 2895532 | ialvarezl@alem.com | ALVAREZ LARREA ISAAC EDUARDO |
| INFORMACIÓN Y COMUNICACIÓN. | PICHINCHA | QUITO | | 2253406 | | LARA BASTIDAS FRANCISCO EDUARDO |
| COMERCIO AL POR MAYOR Y AL POR MENOR; REPARACIÓN DE VEHÍCULOS AUTOMOTORES Y MOTO | PICHINCHA | QUITO | CUMBAYÁ | 2893622 | aboada@aymesa.com.ec | ELJURI JERVES ANA CAROLINA |
| ACTIVIDADES INMOBILIARIAS. | PICHINCHA | QUITO | IÑAQUITO | 022920564 | sariesmeralda@yahoo.com | HARRIS GREGORY RICHARD |
| ACTIVIDADES PROFESIONALES, CIENTÍFICAS Y TÉCNICAS. | PICHINCHA | QUITO | | 026022799 | ana.salazar@engevix.com | VALLADARES BUITRON RAMIRO ERNESTO |
| ACTIVIDADES PROFESIONALES, CIENTÍFICAS Y TÉCNICAS. | PICHINCHA | QUITO | | 3332263 | fbenalcazar@equitableorigin.com | BENALCAZAR SAAVEDRA FERNANDO LUIS |
| COMERCIO AL POR MAYOR Y AL POR MENOR; REPARACIÓN DE VEHÍCULOS AUTOMOTORES Y MOTO | PICHINCHA | QUITO | | 4322366 | emi_rose@hotmail.es | NARANJO MANOBANDA ENMA DEL ROCIO |
| ACTIVIDADES DE ATENCIÓN DE LA SALUD HUMANA Y DE ASISTENCIA SOCIAL. | PICHINCHA | QUITO | | 2653766 | clincasanmateo@hotmail.com | ESCOBAR PAREDES NANCY ISABEL |

| | | | | | | |
|---|-----------|-------|------------------|-----------|---|--|
| COMERCIO AL POR MAYOR Y AL POR MENOR; REPARACIÓN DE VEHÍCULOS AUTOMOTORES Y MOTO | PICHINCHA | QUITO | | 22451781 | fabriziomorales@yahoo.com | MORALES GOMEZ FABRIZIO RENATO |
| COMERCIO AL POR MAYOR Y AL POR MENOR; REPARACIÓN DE VEHÍCULOS AUTOMOTORES Y MOTO | PICHINCHA | QUITO | | 6019725 | chiquita1234slm@hotmail.com | MOSQUERA CORONEL NEYLA AELYN |
| COMERCIO AL POR MAYOR Y AL POR MENOR; REPARACIÓN DE VEHÍCULOS AUTOMOTORES Y MOTO | PICHINCHA | QUITO | | 3825587 | | HEREDIA BUITRON FRANCISCO JAVIER |
| ACTIVIDADES DE ALOJAMIENTO Y DE SERVICIO DE COMIDAS. | PICHINCHA | QUITO | | 2247911 | | CRESPO ANDRADE BERNARDO SANTIAGO |
| ACTIVIDADES DE ALOJAMIENTO Y DE SERVICIO DE COMIDAS. | PICHINCHA | QUITO | | 2821831 | info@elogiceventos.com | CUBIDES QUINTERO PAOLA MARCELA |
| COMERCIO AL POR MAYOR Y AL POR MENOR; REPARACIÓN DE VEHÍCULOS AUTOMOTORES Y MOTO | PICHINCHA | QUITO | | 25114376 | | CAMPOS NAULA HIPATIA SUSANA |
| ACTIVIDADES DE ALOJAMIENTO Y DE SERVICIO DE COMIDAS. | PICHINCHA | QUITO | | 2464933 | pizurieta@pidemelaluna.com | IZURIETA HURTADO PEDRO NICOLAS |
| ACTIVIDADES PROFESIONALES, CIENTÍFICAS Y TÉCNICAS. | PICHINCHA | QUITO | | 2457970 | | CELIS MURCIA PATRICIA ELENA |
| COMERCIO AL POR MAYOR Y AL POR MENOR; REPARACIÓN DE VEHÍCULOS AUTOMOTORES Y MOTO | PICHINCHA | QUITO | | 2529810 | rrodriguez@quitoil.com.ec | RODRIGUEZ BRAVO REINALDO AUGUSTO |
| ACTIVIDADES INMOBILIARIAS. | PICHINCHA | QUITO | | 2473104 | | BOADA MOLINA JAVIER ALEXANDER |
| COMERCIO AL POR MAYOR Y AL POR MENOR; REPARACIÓN DE VEHÍCULOS AUTOMOTORES Y MOTO | PICHINCHA | QUITO | | 2242524 | | CALDERON BARREZUETA GRACE MELINA |
| ENSEÑANZA. | PICHINCHA | QUITO | POMASQUI | 23430320 | gdidactic@hotmail.com | MOYA SALTOS KETTY JAMINA |
| ACTIVIDADES PROFESIONALES, CIENTÍFICAS Y TÉCNICAS. | PICHINCHA | QUITO | | 2321556 | v-vconstrutora_inmobiliaria@hotmail.com | VILLEGAS CHICAIZA LUIS HERNAN DE LA CRUZ |
| ACTIVIDADES DE SERVICIOS ADMINISTRATIVOS Y DE APOYO. | PICHINCHA | QUITO | | 2652961 | electricpower@puntonet.ec | ROJAS CAPITO WILSON EDUARDO |
| INDUSTRIAS MANUFACTURERAS. | PICHINCHA | QUITO | | 2453230 | | GOMEZ GARIBAY JESUS ANTONIO |
| ACTIVIDADES DE SERVICIOS ADMINISTRATIVOS Y DE APOYO. | PICHINCHA | QUITO | | 6011836 | mp-fp@hotmail.com | ALVAREZ CASTILLO NELSON |
| TRANSPORTE Y ALMACENAMIENTO. | PICHINCHA | QUITO | | 2695019 | lisarriaga@hotmail.es | BEHAVIDES CASTILLO JESUS ARMENDO |
| COMERCIO AL POR MAYOR Y AL POR MENOR; REPARACIÓN DE VEHÍCULOS AUTOMOTORES Y MOTO | PICHINCHA | QUITO | EL BATAN | 022527803 | jeancsoc@ecnet.ec | SAMANIEGO TERAN JOSE DANIEL |
| ACTIVIDADES PROFESIONALES, CIENTÍFICAS Y TÉCNICAS. | PICHINCHA | QUITO | | 2806039 | zoilabedon@gmail.com | BEDON CAIZA ZOILA MERCEDES |
| ACTIVIDADES PROFESIONALES, CIENTÍFICAS Y TÉCNICAS. | PICHINCHA | QUITO | EL BATAN | 2227659 | sanchezcr@ecnet.ec | SANCHEZ CASTRO RAMIRO EDUARDO |
| CONSTRUCCIÓN. | PICHINCHA | QUITO | | 2245451 | agua@perfojapan.com | PAZMIÑO NARVAEZ JAIME ERNESTO |
| COMERCIO AL POR MAYOR Y AL POR MENOR; REPARACIÓN DE VEHÍCULOS AUTOMOTORES Y MOTO | PICHINCHA | QUITO | COTOCOLLAO | 2528774 | contabilidad@orionrn.com | RUIZ ESPINOZA EDWIN SANTIAGO |
| ACTIVIDADES PROFESIONALES, CIENTÍFICAS Y TÉCNICAS. | PICHINCHA | QUITO | | 2446554 | | CADENA RIOFRIO DARIO |
| INDUSTRIAS MANUFACTURERAS. | PICHINCHA | QUITO | | 3441544 | dflor_arteaga@hotmail.com | DAVID LEONARDO FLOR ARTEAGA |
| ACTIVIDADES PROFESIONALES, CIENTÍFICAS Y TÉCNICAS. | PICHINCHA | QUITO | EL BATAN | 2441237 | benitez.mab@gmail.com | BENITEZ SALGADO ANDRES FELIPE |
| INFORMACIÓN Y COMUNICACIÓN. | PICHINCHA | QUITO | | 2277727 | | ESPIN RENJIFO ANDRES SEBASTIAN |
| INFORMACIÓN Y COMUNICACIÓN. | PICHINCHA | QUITO | | 2277727 | | ESPIN RENJIFO ANDRES SEBASTIAN |
| ACTIVIDADES PROFESIONALES, CIENTÍFICAS Y TÉCNICAS. | PICHINCHA | QUITO | | 2555973 | | TELLO CASTELLANOS SOFIA PATRICIA |
| ACTIVIDADES PROFESIONALES, CIENTÍFICAS Y TÉCNICAS. | PICHINCHA | QUITO | CENTRO HISTÓRICO | 3227818 | inmopanorama@hotmail.com | NMEIR SEIF ANDRE ANTOINE |
| COMERCIO AL POR MAYOR Y AL POR MENOR; REPARACIÓN DE VEHÍCULOS AUTOMOTORES Y MOTO | PICHINCHA | QUITO | | 2254915 | | CARDENAS ALVEAR RICARDO MARCELO |
| AGRICULTURA, GANADERÍA, SILVICULTURA Y PESCA. | PICHINCHA | QUITO | | 2894758 | | GUEVARA MOYANO JUAN SILVESTRE |
| COMERCIO AL POR MAYOR Y AL POR MENOR; REPARACIÓN DE VEHÍCULOS AUTOMOTORES Y MOTO | PICHINCHA | QUITO | | 2065925 | | FALCON GALARZA FRANKLIN HUMBERTO |
| TRANSPORTE Y ALMACENAMIENTO. | PICHINCHA | QUITO | | 2844826 | compañiatransebam@hotmail.com | BEDON SOTO NILA GLADYS |
| COMERCIO AL POR MAYOR Y AL POR MENOR; REPARACIÓN DE VEHÍCULOS AUTOMOTORES Y MOTO | PICHINCHA | QUITO | | 2436799 | administracion@mybike.ec | MORALES MERIZALDE CYNTHIA BELEN |
| ACTIVIDADES PROFESIONALES, CIENTÍFICAS Y TÉCNICAS. | PICHINCHA | QUITO | | 3325090 | gabi.sommerfeld@coolbrand.com.ec | SOMMERFELD ROSERO MARIA GABRIELA |
| ACTIVIDADES DE ALOJAMIENTO Y DE SERVICIO DE COMIDAS. | PICHINCHA | QUITO | EL BATAN | 2230771 | r.leon85@hotmail.com | LEON PORTILLA ROBERTO JAVIER |
| COMERCIO AL POR MAYOR Y AL POR MENOR; REPARACIÓN DE VEHÍCULOS AUTOMOTORES Y MOTO | PICHINCHA | QUITO | | 2256861 | | CHIRIBOGA PROAÑO ZAMIA DANIRA |
| COMERCIO AL POR MAYOR Y AL POR MENOR; REPARACIÓN DE VEHÍCULOS AUTOMOTORES Y MOTO | PICHINCHA | QUITO | | 2653340 | grupoarcario@grupo-arcario.com | CORREA BAÑO NANCY EULALIA |
| ACTIVIDADES PROFESIONALES, CIENTÍFICAS Y TÉCNICAS. | PICHINCHA | QUITO | IÑAQUITO | 022261821 | drosas@legalecuador.com | LARREA ANDRADE MARIO RAFAEL |
| COMERCIO AL POR MAYOR Y AL POR MENOR; REPARACIÓN DE VEHÍCULOS AUTOMOTORES Y MOTO | PICHINCHA | QUITO | EL BATAN | 099819135 | roedisa109@hotmail.com | PAZMIÑO NARVAEZ JOSE LEONARDO |
| INDUSTRIAS MANUFACTURERAS. | PICHINCHA | QUITO | | 2541540 | info@graphos.ec | PROAÑO GOMEZ JAIME ERNESTO |
| ACTIVIDADES PROFESIONALES, CIENTÍFICAS Y TÉCNICAS. | PICHINCHA | QUITO | | 3237297 | sri@negociosgroup.net | COBA SILVA JUAN PABLO |
| ACTIVIDADES PROFESIONALES, CIENTÍFICAS Y TÉCNICAS. | PICHINCHA | QUITO | | 6000591 | gafcha@gmail.com | CHAUVIN ANDRADE GABRIEL FERNANDO |
| INFORMACIÓN Y COMUNICACIÓN. | PICHINCHA | QUITO | | 084647642 | | BURBANO SANCHEZ MARCO VINICIO |
| ARTES, ENTRETENIMIENTO Y RECREACIÓN. | PICHINCHA | QUITO | | 022438136 | sjav2001@yahoo.com | TERAN ARELLANO MARIA PAZ |
| TRANSPORTE Y ALMACENAMIENTO. | PICHINCHA | QUITO | LA ARGELIA | 022670735 | finanzas_ec@yahoo.es | TOAPANTA CAHUATUJO PACO NORBERTO |
| ACTIVIDADES PROFESIONALES, CIENTÍFICAS Y TÉCNICAS. | PICHINCHA | QUITO | SAN ANTONIO | 3433368 | pmichelena1963@hotmail.com | MICHELENA GARCIA HERBERT PABLO FRANCISCO |
| TRANSPORTE Y ALMACENAMIENTO. | PICHINCHA | QUITO | | 022340199 | alisonbedoya@hotmail.com | HERRERA BANDERAS DAVID RICARDO |
| TRANSPORTE Y ALMACENAMIENTO. | PICHINCHA | QUITO | | 2900744 | middiegos@hotmail.com | ROMAN CAÑIZARES EDWIN LEOPOLDO |
| COMERCIO AL POR MAYOR Y AL POR MENOR; REPARACIÓN DE VEHÍCULOS AUTOMOTORES Y MOTO | PICHINCHA | QUITO | KENNEDY | 2411245 | cristian_bast83@hotmail.com | BASTIDAS MORENO CRISTIAN GEOVANNY |
| ACTIVIDADES PROFESIONALES, CIENTÍFICAS Y TÉCNICAS. | PICHINCHA | QUITO | COTOCOLLAO | 022536690 | bastidas_alex@hotmail.com | BASTIDAS ORTEGA ALEX EDUARDO |
| ACTIVIDADES PROFESIONALES, CIENTÍFICAS Y TÉCNICAS. | PICHINCHA | QUITO | | 3825072 | brecalde@bd-ad.com | RECALDE ABRIL BRYAN DAVID |
| ACTIVIDADES DE SERVICIOS ADMINISTRATIVOS Y DE APOYO. | PICHINCHA | QUITO | | 2863868 | yubarani@uio.satnet.net | MACIAS CEDAÑO LIGIA MARIANELA |
| ACTIVIDADES PROFESIONALES, CIENTÍFICAS Y TÉCNICAS. | PICHINCHA | QUITO | SAN ANTONIO | 2398731 | corella777@hotmail.es | REA ORELLANA MARIA NARCISA |
| COMERCIO AL POR MAYOR Y AL POR MENOR; REPARACIÓN DE VEHÍCULOS AUTOMOTORES Y MOTO | PICHINCHA | QUITO | | 3812646 | | CRUZ CADENA JORGE MARCELO |
| CONSTRUCCIÓN. | PICHINCHA | QUITO | | 331847 | aleja-cruz@hotmail.com | ZAMBONINO VASQUEZ BYRON MARTIN |
| ACTIVIDADES DE SERVICIOS ADMINISTRATIVOS Y DE APOYO. | PICHINCHA | QUITO | | 096033510 | | BUSTOS VILLAMAR RUBEN ALBERTO |
| ACTIVIDADES PROFESIONALES, CIENTÍFICAS Y TÉCNICAS. | PICHINCHA | QUITO | | 2491405 | JCH@LINKEAR.NET | HINOJOSA RAZA JUAN CARLOS |
| DISTRIBUCIÓN DE AGUA; ALCANTARILLADO, GESTIÓN DE DESECHOS Y ACTIVIDADES DE SANEAMIE | PICHINCHA | QUITO | | 022234098 | warsal4@gmail.com | VALLEJO LOAIZA MARCELO JAVIER |
| INFORMACIÓN Y COMUNICACIÓN. | PICHINCHA | QUITO | SANTA PRISCA | 2958335 | verocajas@hotmail.com | GARCIA QUELAL CLARA VALERIA |
| ENSEÑANZA. | PICHINCHA | QUITO | | 2446723 | jose@academia_columbus.com | MENDOZA GONZALEZ JAVIER |
| COMERCIO AL POR MAYOR Y AL POR MENOR; REPARACIÓN DE VEHÍCULOS AUTOMOTORES Y MOTO | PICHINCHA | QUITO | | 081245461 | sanbedoya_@hotmail.com | LOPEZ VASQUEZ PABLO EDUARDO |
| COMERCIO AL POR MAYOR Y AL POR MENOR; REPARACIÓN DE VEHÍCULOS AUTOMOTORES Y MOTO | PICHINCHA | QUITO | | 3237547 | | TIPANGUANO ASTUDILLO ROBERT ESTUARDO |

| | | | | | | |
|---|-----------|-------|-------------------|-----------|---------------------------------------|---------------------------------------|
| COMERCIO AL POR MAYOR Y AL POR MENOR; REPARACIÓN DE VEHÍCULOS AUTOMOTORES Y MOTO | PICHINCHA | QUITO | | 2788005 | xaviermayorga@yahoo.ca | MAYORGA CATAÑEDA LEANDRO XAVIER |
| ACTIVIDADES PROFESIONALES, CIENTÍFICAS Y TÉCNICAS. | PICHINCHA | QUITO | | 2528004 | lezaconsultores@yahoo.com | ESTRELLA SORIA SAUL BOLIVAR |
| ACTIVIDADES PROFESIONALES, CIENTÍFICAS Y TÉCNICAS. | PICHINCHA | QUITO | CALDERÓN (CARAPUN | 2422550 | aramon@prodisenoarq.com | BERMEO MANCHENO DANIELA |
| CONSTRUCCIÓN. | PICHINCHA | QUITO | | 2520302 | lady-209@hotmail.com | JAIMES GUTIERREZ JERRY FERNANDO |
| ACTIVIDADES INMOBILIARIAS. | PICHINCHA | QUITO | | 22502875 | raulpaz79@hotmail.com | PAZMIÑO BORJA RAUL ALBERTO |
| CONSTRUCCIÓN. | PICHINCHA | QUITO | | 2979300 | | PROAÑO NAVARRETE RODRIGO FERNANDO |
| ACTIVIDADES DE ALOJAMIENTO Y DE SERVICIO DE COMIDAS. | PICHINCHA | QUITO | | 2411487 | jfvq@hotmail.com | ANDRADE FALCONI YOMARA DEL ROCIO |
| ACTIVIDADES DE SERVICIOS ADMINISTRATIVOS Y DE APOYO. | PICHINCHA | QUITO | | 2242020 | sandralucia85@hotmail.com | DAVILA PEREIRA SANDRA LUCIA |
| INDUSTRIAS MANUFACTURERAS. | PICHINCHA | QUITO | | 3230020 | fespinosa@inteburo.com.ec | ESPINOSA MOGRO EDGAR FERNANDO |
| ACTIVIDADES DE SERVICIOS ADMINISTRATIVOS Y DE APOYO. | PICHINCHA | QUITO | | 6036345 | tetraveltor@hotmail.com | LUNA FLORES HERNAN GONZALO |
| CONSTRUCCIÓN. | PICHINCHA | QUITO | | 3810133 | contrujorgeangos@hotmail.com | ANGOS LOPEZ JORGE MAURICIO |
| ACTIVIDADES DE SERVICIOS ADMINISTRATIVOS Y DE APOYO. | PICHINCHA | QUITO | | 2251026 | personalcreations.ec@gmail.com | GUZMAN SANCHEZ DANILO |
| EXPLOTACIÓN DE MINAS Y CANTERAS. | PICHINCHA | QUITO | | 2041852 | | SUAREZ ORTIZ JOSE ANTONIO |
| ACTIVIDADES PROFESIONALES, CIENTÍFICAS Y TÉCNICAS. | PICHINCHA | QUITO | EL BATAN | 3826224 | j57martinez@gmail.com | MARTINEZ ACOSTA PADILLA JULIO |
| ACTIVIDADES DE ALOJAMIENTO Y DE SERVICIO DE COMIDAS. | PICHINCHA | QUITO | EL BATAN | 3340490 | lady_209@hotmail.com | CASTILLO TERAN MARIA SOLEDAD |
| ACTIVIDADES DE SERVICIOS ADMINISTRATIVOS Y DE APOYO. | PICHINCHA | QUITO | | 2504773 | integrotours.ecuador@gmail.com | GIRON VALAREZO OLGA NARCISA DE JESUS |
| COMERCIO AL POR MAYOR Y AL POR MENOR; REPARACIÓN DE VEHÍCULOS AUTOMOTORES Y MOTO | PICHINCHA | QUITO | CALDERÓN (CARAPUN | 6038305 | anisabelpas@hotmail.com | RESTREPO HOYOS GLORIA CRISTINA |
| TRANSPORTE Y ALMACENAMIENTO. | PICHINCHA | QUITO | | 022350909 | saigo2005@hotmail.com | MORALES PERES PATRICIO FERNANDO |
| ACTIVIDADES DE ATENCIÓN DE LA SALUD HUMANA Y DE ASISTENCIA SOCIAL. | PICHINCHA | QUITO | | 2654154 | | VEGA ORBE FRANCISCO PAUL |
| COMERCIO AL POR MAYOR Y AL POR MENOR; REPARACIÓN DE VEHÍCULOS AUTOMOTORES Y MOTO | PICHINCHA | QUITO | | 2893340 | dhurtado@hularuss.com | HURTADO RIOFRIO DIEGO XAVIER |
| INDUSTRIAS MANUFACTURERAS. | PICHINCHA | QUITO | JIPIJAPA | 5114585 | renato@villacres.info | VILLACRES ESPEJO MARCELO RENATO |
| INFORMACIÓN Y COMUNICACIÓN. | PICHINCHA | QUITO | TUMBACO | 2052451 | esteban.serrano@smartflysolutions.com | SERRANO BLACIO MILTON ESTEBAN |
| TRANSPORTE Y ALMACENAMIENTO. | PICHINCHA | QUITO | | 2264863 | | PIÑEROS GARCIA CARLOS ABRAHAM |
| INDUSTRIAS MANUFACTURERAS. | PICHINCHA | QUITO | | 2477600 | myeontex@gmail.com | MALDONADO LEIVA FANY DEL CISNE |
| COMERCIO AL POR MAYOR Y AL POR MENOR; REPARACIÓN DE VEHÍCULOS AUTOMOTORES Y MOTO | PICHINCHA | QUITO | | 2456234 | manager.ecuador@fdexsports.com.ec | DROUET TORRES FERNANDO GABRIEL |
| ENSEÑANZA. | PICHINCHA | QUITO | MARISCAL SUCRE | 2986720 | tmoreno@moorestephens-ec.com | VASCONEZ CARRERA GRACE KARINA |
| INFORMACIÓN Y COMUNICACIÓN. | PICHINCHA | QUITO | | 2264697 | | SANTILLAN BAZANTE JORGE PAUL |
| COMERCIO AL POR MAYOR Y AL POR MENOR; REPARACIÓN DE VEHÍCULOS AUTOMOTORES Y MOTO | PICHINCHA | QUITO | | 3319459 | cesarposada@hotmail.com | POSADA GOMEZ CESAR AUGUSTO |
| CONSTRUCCIÓN. | PICHINCHA | QUITO | COTOCOLLAO | 3976100 | ofidesa@punto.net.ec | CALDERON MEDIAVILLA CHRISTIAN MARCEL |
| COMERCIO AL POR MAYOR Y AL POR MENOR; REPARACIÓN DE VEHÍCULOS AUTOMOTORES Y MOTO | PICHINCHA | QUITO | | 2500190 | | MARQUEZ CEREZO CAMILO ERNESTO |
| ACTIVIDADES DE ALOJAMIENTO Y DE SERVICIO DE COMIDAS. | PICHINCHA | QUITO | | 2222176 | | TAMAYO RODRIGUEZ RAFAEL ANTONIO |
| COMERCIO AL POR MAYOR Y AL POR MENOR; REPARACIÓN DE VEHÍCULOS AUTOMOTORES Y MOTO | PICHINCHA | QUITO | | 2564071 | | BARBA DELGADO JOSE EDUARDO |
| COMERCIO AL POR MAYOR Y AL POR MENOR; REPARACIÓN DE VEHÍCULOS AUTOMOTORES Y MOTO | PICHINCHA | QUITO | | 5105007 | roberto@amartbilden.com | VALENCIA RODRIGUEZ ROBERTO |
| ACTIVIDADES PROFESIONALES, CIENTÍFICAS Y TÉCNICAS. | PICHINCHA | QUITO | LA CONCEPCIÓN | 026046891 | ccordova@constructoraherdoiza.com | HERDOIZA HOLGUIN ALVARO JOSE |
| ACTIVIDADES INMOBILIARIAS. | PICHINCHA | QUITO | EL BATAN | 2466564 | edgartoscano@andinanet.net | TOSCANO QUILCA EDGAR GERMAN |
| ACTIVIDADES DE ATENCIÓN DE LA SALUD HUMANA Y DE ASISTENCIA SOCIAL. | PICHINCHA | QUITO | | 2562011 | | URRESTA AVILA SOFIA JULIETA |
| CONSTRUCCIÓN. | PICHINCHA | QUITO | | 2524367 | franciscomejiaa@yahoo.com | CESPEDES MAROTO ALFONSO PATRICIO |
| COMERCIO AL POR MAYOR Y AL POR MENOR; REPARACIÓN DE VEHÍCULOS AUTOMOTORES Y MOTO | PICHINCHA | QUITO | | 2222236 | | DURAN LOPEZ MARIA MERCE |
| COMERCIO AL POR MAYOR Y AL POR MENOR; REPARACIÓN DE VEHÍCULOS AUTOMOTORES Y MOTO | PICHINCHA | QUITO | | 2230088 | ulises@sisconroyal.com | ESPINOSA ANDRADE JORGE ULISES |
| CONSTRUCCIÓN. | PICHINCHA | QUITO | EL BATAN | 2554205 | marianitabrito21962@hotmail.com | CHAVEZ VACA BOLIVAR AGUSTIN |
| COMERCIO AL POR MAYOR Y AL POR MENOR; REPARACIÓN DE VEHÍCULOS AUTOMOTORES Y MOTO | PICHINCHA | QUITO | | 2884718 | acacereslaspalmas@gmail.com | VITERI ALVAREZ SILVIA GRIMANEZA |
| INDUSTRIAS MANUFACTURERAS. | PICHINCHA | QUITO | CARCELÉN | 022486770 | ecuadrinks@hotmail.com | VILLAMARIN MORALES ALEX VINICIO |
| CONSTRUCCIÓN. | PICHINCHA | QUITO | | 2552733 | abm.construcciones@hotmail.com | BEDOYA PEÑA EDWIN ROBERTO |
| INFORMACIÓN Y COMUNICACIÓN. | PICHINCHA | QUITO | IÑAQUITO | 026000564 | rdpcondor@gmail.com | BAJAK WITT STEFANO ALEXANDER |
| ACTIVIDADES DE ALOJAMIENTO Y DE SERVICIO DE COMIDAS. | PICHINCHA | QUITO | | 2906139 | contabilidad@fura.com.ec | FIORENTINO CEVALLOS PABLO ENRIQUE |
| DISTRIBUCIÓN DE AGUA; ALCANTARILLADO, GESTIÓN DE DESECHOS Y ACTIVIDADES DE SANEAMIE | PICHINCHA | QUITO | | 2832593 | cristina.nicolalde@nicolalde.net | VASCONEZ COSTA MIGUEL FERNANDO |
| ACTIVIDADES INMOBILIARIAS. | PICHINCHA | QUITO | | 2442197 | iasa@inmobiliaria-agropecuaria.com | ACOSTA RUIZ HUGO SEBASTIAN BENALCAZAR |
| COMERCIO AL POR MAYOR Y AL POR MENOR; REPARACIÓN DE VEHÍCULOS AUTOMOTORES Y MOTO | PICHINCHA | QUITO | MARISCAL SUCRE | 2907153 | jprn1973@hotmail.com | PADILLA NARVAEZ MERY GUADALUPE |
| ACTIVIDADES DE ALOJAMIENTO Y DE SERVICIO DE COMIDAS. | PICHINCHA | QUITO | | 2282276 | | SANCHEZ TAMAYO MARIO RICARDO |
| COMERCIO AL POR MAYOR Y AL POR MENOR; REPARACIÓN DE VEHÍCULOS AUTOMOTORES Y MOTO | PICHINCHA | QUITO | | 3360897 | | VEGA EGAS APARICIO VICENTE |
| COMERCIO AL POR MAYOR Y AL POR MENOR; REPARACIÓN DE VEHÍCULOS AUTOMOTORES Y MOTO | PICHINCHA | QUITO | | 2267476 | cmancilla@leasingcorp.fin.ec | GUERRERO COLOMA DIEGO EDUARDO |
| COMERCIO AL POR MAYOR Y AL POR MENOR; REPARACIÓN DE VEHÍCULOS AUTOMOTORES Y MOTO | PICHINCHA | QUITO | | 2267476 | | GUERRERO COLOMA DIEGO EDUARDO |
| ACTIVIDADES PROFESIONALES, CIENTÍFICAS Y TÉCNICAS. | PICHINCHA | QUITO | | 2267476 | cmancilla@leasingcorp.fin.ec | GUERRERO COLOMA DIEGO EDUARDO |
| COMERCIO AL POR MAYOR Y AL POR MENOR; REPARACIÓN DE VEHÍCULOS AUTOMOTORES Y MOTO | PICHINCHA | QUITO | | 2353203 | mariuvassq@hotmail.com | ORSO POVOLERI BENITO |
| COMERCIO AL POR MAYOR Y AL POR MENOR; REPARACIÓN DE VEHÍCULOS AUTOMOTORES Y MOTO | PICHINCHA | QUITO | | 2457282 | cecileon2005@hotmail.com | JARA DAVILA JORGE ANIBAL |
| ACTIVIDADES INMOBILIARIAS. | PICHINCHA | QUITO | CHILLOGALLO | 022738039 | feserviconsultores@hotmail.com | ALVEAR MARTINEZ MARIO GUSTAVO |
| COMERCIO AL POR MAYOR Y AL POR MENOR; REPARACIÓN DE VEHÍCULOS AUTOMOTORES Y MOTO | PICHINCHA | QUITO | CHILLOGALLO | 2847318 | wladimirdrovo@hotmail.com | MORA ULLOA PATRICIO HERNAN |
| COMERCIO AL POR MAYOR Y AL POR MENOR; REPARACIÓN DE VEHÍCULOS AUTOMOTORES Y MOTO | PICHINCHA | QUITO | CENTRO HISTÓRICO | 2284163 | lichitayaya@hotmail.com | VARGAS ALBAN ANA BELEN |
| CONSTRUCCIÓN. | PICHINCHA | QUITO | | 2569960 | | TERAN JERVIS JUAN CARLOS |
| ACTIVIDADES PROFESIONALES, CIENTÍFICAS Y TÉCNICAS. | PICHINCHA | QUITO | | 2421119 | info@ats.com.ec | MEDRANO HIDALGO JAVIER PAUL |
| CONSTRUCCIÓN. | PICHINCHA | QUITO | SANTA PRISCA | 2238691 | conshorama@conshorama.com | BARRIONUEVO SAENZ LIDA MARIELA |
| COMERCIO AL POR MAYOR Y AL POR MENOR; REPARACIÓN DE VEHÍCULOS AUTOMOTORES Y MOTO | PICHINCHA | QUITO | SAN JUAN | 022547021 | ampo53@yahoo.com | OLAYA OCAMPO JENNY GABRIELA |
| COMERCIO AL POR MAYOR Y AL POR MENOR; REPARACIÓN DE VEHÍCULOS AUTOMOTORES Y MOTO | PICHINCHA | QUITO | CHIMBACALLE | 2608714 | juanandrescaza@hotmail.com | CAZA VARGAS JUAN ANDRES |

| | | | | | | |
|--|-----------|-------|-------------------|-----------|-----------------------------------|---|
| COMERCIO AL POR MAYOR Y AL POR MENOR; REPARACIÓN DE VEHÍCULOS AUTOMOTORES Y MOTO | PICHINCHA | QUITO | | 3230447 | | GOMEZ ESTRADA JUAN MANUEL |
| ACTIVIDADES DE SERVICIOS ADMINISTRATIVOS Y DE APOYO. | PICHINCHA | QUITO | | 2500341 | galo-vr@vueloengloboecuador.com | VILLALBA RIVADENEIRA GALO PATRICIO |
| ACTIVIDADES PROFESIONALES, CIENTÍFICAS Y TÉCNICAS. | PICHINCHA | QUITO | | 026024251 | JUAN.GONZALEZ@PLATAFORMA.COM.CO | GONZALEZ MARIN JUAN CARLOS |
| COMERCIO AL POR MAYOR Y AL POR MENOR; REPARACIÓN DE VEHÍCULOS AUTOMOTORES Y MOTO | PICHINCHA | QUITO | | 2476048 | diagosan2263@hotmail.com | SANCHEZ SALCEDO DIEGO ALEJANDRO |
| INFORMACIÓN Y COMUNICACIÓN. | PICHINCHA | QUITO | | 2223817 | | PAREDES PONCE DANIEL ALEJANDRO |
| COMERCIO AL POR MAYOR Y AL POR MENOR; REPARACIÓN DE VEHÍCULOS AUTOMOTORES Y MOTO | PICHINCHA | QUITO | | 3238606 | gabriela@calitafarms.com | RUIZ SANCHEZ EFRAIN MAURICIO |
| ACTIVIDADES DE SERVICIOS ADMINISTRATIVOS Y DE APOYO. | PICHINCHA | QUITO | | 2257755 | | MORA CHILA WILLIAMS ARMANDO |
| ACTIVIDADES DE ATENCIÓN DE LA SALUD HUMANA Y DE ASISTENCIA SOCIAL. | PICHINCHA | QUITO | | 2280907 | | VERGARA ACUÑA MARIO EDUARDO |
| ACTIVIDADES PROFESIONALES, CIENTÍFICAS Y TÉCNICAS. | PICHINCHA | QUITO | POMASQUI | 2356116 | wovillavo@gmail.com | VILLAVICENCIO CORREA WALTER OSWALDO |
| CONSTRUCCIÓN. | PICHINCHA | QUITO | | 2242538 | donmanoloortiz@hotmail.com | VASCONEZ PAREDES ALEX RENATO |
| AGRICULTURA, GANADERÍA, SILVICULTURA Y PESCA. | PICHINCHA | QUITO | | 2257016 | | JARA NAVARRO LUIS FERNANDO |
| INDUSTRIAS MANUFACTURERAS. | PICHINCHA | QUITO | | 2238657 | | IZQUIERDO MONCAYO REMIGIO HERIBERTO |
| COMERCIO AL POR MAYOR Y AL POR MENOR; REPARACIÓN DE VEHÍCULOS AUTOMOTORES Y MOTO | PICHINCHA | QUITO | | 2531086 | jnaranjo@geciweb.com | NARANJO ARCINIEGA JORGE EUDORO |
| ACTIVIDADES PROFESIONALES, CIENTÍFICAS Y TÉCNICAS. | PICHINCHA | QUITO | | 2232190 | proyectoscreativos@uio.satnet.net | IDROVO SALAZAR KARINA GABRIELA |
| TRANSPORTE Y ALMACENAMIENTO. | PICHINCHA | QUITO | | 2394448 | enriberza@hotmail.com | VALENZUELA MANTILLA FABIAN ENRIQUE |
| COMERCIO AL POR MAYOR Y AL POR MENOR; REPARACIÓN DE VEHÍCULOS AUTOMOTORES Y MOTO | PICHINCHA | QUITO | | 2562681 | jfbustamante@bustamante.com.ec | BUSTAMANTE CRESPO JUAN FELIPE |
| INDUSTRIAS MANUFACTURERAS. | PICHINCHA | QUITO | | 2396272 | josefreire76@yahoo.es | FREIRE CIFUENTES RAMIRO DAVID |
| ACTIVIDADES DE SERVICIOS ADMINISTRATIVOS Y DE APOYO. | PICHINCHA | QUITO | | 2140352 | proteccairport@hotmail.com | BOLAÑOS PINEDA CARLOS EDGAR |
| ACTIVIDADES INMOBILIARIAS. | PICHINCHA | QUITO | | 2467809 | | ORTIZ SANCHEZ BERQUIZ JOSEFINA |
| ACTIVIDADES PROFESIONALES, CIENTÍFICAS Y TÉCNICAS. | PICHINCHA | QUITO | IÑAQUITO | 2249041 | mcortes@trans-telco.net | CORTES LARA MARIO RODRIGO |
| ACTIVIDADES DE SERVICIOS ADMINISTRATIVOS Y DE APOYO. | PICHINCHA | QUITO | | 3360895 | latindestination@hotmail.com | CEVALLOS MORILLO RUTH XIMENA |
| COMERCIO AL POR MAYOR Y AL POR MENOR; REPARACIÓN DE VEHÍCULOS AUTOMOTORES Y MOTO | PICHINCHA | QUITO | | 023801524 | cgutierrez83@gmail.com | GUTIERREZ YEROVI CARLOS RAUL |
| ACTIVIDADES PROFESIONALES, CIENTÍFICAS Y TÉCNICAS. | PICHINCHA | QUITO | EL BATAN | 2500701 | jtamayo@tamayomartinez.com | TAMAYO MARTINEZ JAIME ANTONIO |
| ACTIVIDADES PROFESIONALES, CIENTÍFICAS Y TÉCNICAS. | PICHINCHA | QUITO | SANTA PRISCA | 2224534 | genacruz6@hotmail.com | CRUZ ABRIL GENARO PATRICIO |
| COMERCIO AL POR MAYOR Y AL POR MENOR; REPARACIÓN DE VEHÍCULOS AUTOMOTORES Y MOTO | PICHINCHA | QUITO | | 2415846 | productoskarlo@hotmail.com | LOAYZA ROMERO ANGEL RAFAEL |
| ACTIVIDADES DE ALOJAMIENTO Y DE SERVICIO DE COMIDAS. | PICHINCHA | QUITO | | 2909942 | christian@paneevino.com | GUERRERO GUERRERO MERCY CELINA |
| ACTIVIDADES FINANCIERAS Y DE SEGUROS. | PICHINCHA | QUITO | IÑAQUITO | 2261120 | seguracasadavalores@gmail.com | GARCIA GONZALEZ JULIO CESAR |
| COMERCIO AL POR MAYOR Y AL POR MENOR; REPARACIÓN DE VEHÍCULOS AUTOMOTORES Y MOTO | PICHINCHA | QUITO | | 2264503 | | CHAVEZ MOGOLBAY JORGE ALBERTO |
| COMERCIO AL POR MAYOR Y AL POR MENOR; REPARACIÓN DE VEHÍCULOS AUTOMOTORES Y MOTO | PICHINCHA | QUITO | | 2922377 | rbedon@eqy.com.ec | ARIAS RENGIFO RENATO |
| ACTIVIDADES PROFESIONALES, CIENTÍFICAS Y TÉCNICAS. | PICHINCHA | QUITO | | 2232399 | econermix@gmail.com | ESTIVALS LOIC AURELIEN |
| COMERCIO AL POR MAYOR Y AL POR MENOR; REPARACIÓN DE VEHÍCULOS AUTOMOTORES Y MOTO | PICHINCHA | QUITO | | 2501134 | | MENDOZA MADRID PAULO |
| ACTIVIDADES FINANCIERAS Y DE SEGUROS. | PICHINCHA | QUITO | MARISCAL SUCRE | 022222761 | lorgia_guaycha@hotmail.com | PARDO DUQUE CESAR ANTONIO |
| COMERCIO AL POR MAYOR Y AL POR MENOR; REPARACIÓN DE VEHÍCULOS AUTOMOTORES Y MOTO | PICHINCHA | QUITO | | 2688805 | servicio.comlube@gmail.com | ORTI SEGOVIA ALVARO ESTEBAN |
| TRANSPORTE Y ALMACENAMIENTO. | PICHINCHA | QUITO | MARISCAL SUCRE | 2528123 | m.pozo@geotrans.ec | POZO VILLAGOMEZ MARCO VINICIO |
| ACTIVIDADES DE SERVICIOS ADMINISTRATIVOS Y DE APOYO. | PICHINCHA | QUITO | | 2527123 | reinosoma@andinanet.net | LEON MUIRRAGUI ALVARO PATRICIO JOSE |
| ACTIVIDADES DE SERVICIOS ADMINISTRATIVOS Y DE APOYO. | PICHINCHA | QUITO | | 2228857 | covane29@hotmail.com | VARGAS NEIRA NUBIA CONSUELO |
| ACTIVIDADES PROFESIONALES, CIENTÍFICAS Y TÉCNICAS. | PICHINCHA | QUITO | | 3300386 | | CHARVET GUEVARA ROLANDO |
| INFORMACIÓN Y COMUNICACIÓN. | PICHINCHA | QUITO | | 2380275 | | CALDERON PERALTA PAUL ANDRES |
| OTRAS ACTIVIDADES DE SERVICIOS. | PICHINCHA | QUITO | | 3350125 | kborja@assisprev.com.ec | BORJA FLORES KARINA JOSETH |
| ACTIVIDADES PROFESIONALES, CIENTÍFICAS Y TÉCNICAS. | PICHINCHA | QUITO | | 2251849 | hernandeztorres_dc@hotmail.com | TORRES OCAMPO GALO SANTIAGO |
| ACTIVIDADES PROFESIONALES, CIENTÍFICAS Y TÉCNICAS. | PICHINCHA | QUITO | | 3332213 | poveda65@yahoo.com | POVEDA ZUÑIGA JUAN FRANCISCO |
| INFORMACIÓN Y COMUNICACIÓN. | PICHINCHA | QUITO | EL BATAN | 02 | jmarin@sandegroup.ec | JOHANNES ADRIANUS GERARDUS VAN DEN BERG |
| AGRICULTURA, GANADERÍA, SILVICULTURA Y PESCA. | PICHINCHA | QUITO | MARISCAL SUCRE | 2439668 | avperez@deltamontero.com | MATEOS ZAPATER RAMON |
| ENSEÑANZA. | PICHINCHA | QUITO | | 2803099 | | ALVAREZ SANCHEZ MARTHA GUADALUPE |
| ACTIVIDADES DE ALOJAMIENTO Y DE SERVICIO DE COMIDAS. | PICHINCHA | QUITO | SANTA PRISCA | 2226616 | enrique22ec@yahoo.es | LOZANO MORALES ENRIQUE ERNESTO |
| ACTIVIDADES DE SERVICIOS ADMINISTRATIVOS Y DE APOYO. | PICHINCHA | QUITO | | 2444372 | | VALENCIA BARRETO MIGUEL ANGEL |
| ACTIVIDADES PROFESIONALES, CIENTÍFICAS Y TÉCNICAS. | PICHINCHA | QUITO | EL BATAN | 22238405 | javiertapia@aguirreyasociados.ec | VITERI CEVALLOS LUIS RICARDO |
| ACTIVIDADES PROFESIONALES, CIENTÍFICAS Y TÉCNICAS. | PICHINCHA | QUITO | | 2227726 | | GAVILANES GAYBOR LENIN MAURICIO |
| ACTIVIDADES DE SERVICIOS ADMINISTRATIVOS Y DE APOYO. | PICHINCHA | QUITO | | 2228857 | covame29@hotmail.com | VARGAS NEIRA NUBIA CONSUELO |
| COMERCIO AL POR MAYOR Y AL POR MENOR; REPARACIÓN DE VEHÍCULOS AUTOMOTORES Y MOTO | PICHINCHA | QUITO | | 2504559 | | FOCIL PEREZ DAVID ALFREDO |
| ACTIVIDADES FINANCIERAS Y DE SEGUROS. | PICHINCHA | QUITO | | 2906455 | ingeyoly@gmail.com | ROMAN TROYA JORGE LUIS |
| ENSEÑANZA. | PICHINCHA | QUITO | | 023333114 | poderseminarios@gmail.com | BENITEZ SANCHEZ MARIA AUXILIADORA |
| ACTIVIDADES DE SERVICIOS ADMINISTRATIVOS Y DE APOYO. | PICHINCHA | QUITO | | 2491851 | | BENITEZ YASBEK LETTI BRUCELA |
| ENSEÑANZA. | PICHINCHA | QUITO | SANTA PRISCA | 2558421 | inf.cecafe@hotmail.com | MORENO JARRIN JUAN EMILIO |
| COMERCIO AL POR MAYOR Y AL POR MENOR; REPARACIÓN DE VEHÍCULOS AUTOMOTORES Y MOTO | PICHINCHA | QUITO | | 3330739 | | BERMEJO MONTALVO GABRIEL ALEJANDRO |
| ACTIVIDADES PROFESIONALES, CIENTÍFICAS Y TÉCNICAS. | PICHINCHA | QUITO | | 2407359 | aalopezj@hotmail.com | LOPEZ JARAMILLO ALEX ALFREDO |
| COMERCIO AL POR MAYOR Y AL POR MENOR; REPARACIÓN DE VEHÍCULOS AUTOMOTORES Y MOTO | PICHINCHA | QUITO | | 3196046 | | MONCAYO OÑA MAGALI DEL CARMEN |
| INFORMACIÓN Y COMUNICACIÓN. | PICHINCHA | QUITO | IÑAQUITO | 2505245 | viviana.reyes@mediatechnik.ec | REYES VILLALVA VIVIANA ALEJANDRA |
| ACTIVIDADES PROFESIONALES, CIENTÍFICAS Y TÉCNICAS. | PICHINCHA | QUITO | IÑAQUITO | 2466176 | maricarmen_corral@hotmail.com | REYES CAÑIZARES CARLOS ALBERTO |
| COMERCIO AL POR MAYOR Y AL POR MENOR; REPARACIÓN DE VEHÍCULOS AUTOMOTORES Y MOTO | PICHINCHA | QUITO | | 2494879 | | ESPINOZA CANO EDWIN PATRICIO |
| COMERCIO AL POR MAYOR Y AL POR MENOR; REPARACIÓN DE VEHÍCULOS AUTOMOTORES Y MOTO | PICHINCHA | QUITO | | 2416275 | | ROSETO VASQUEZ HILDA BEATRIZ |
| ACTIVIDADES PROFESIONALES, CIENTÍFICAS Y TÉCNICAS. | PICHINCHA | QUITO | CUMBAYÁ | 3806095 | gerencia@deshydro.com | PATIÑO VELASCO CRISTINA FERNANDA |
| COMERCIO AL POR MAYOR Y AL POR MENOR; REPARACIÓN DE VEHÍCULOS AUTOMOTORES Y MOTO | PICHINCHA | QUITO | BELISARIO QUEVEDO | 2544881 | agrovolfcanes@yahoo.com | JARAMILLO ALBUJA JUAN PABLO |

| | | | | | | |
|---|-----------|-------|---------------|-----------|-------------------------------------|---|
| COMERCIO AL POR MAYOR Y AL POR MENOR; REPARACIÓN DE VEHÍCULOS AUTOMOTORES Y MOTOCICLOS. | PICHINCHA | QUITO | IÑAQUITO | 22545670 | anita.morales@corpo-medica.com | LARREA EGUEZ CHRISTIAN EDUARDO |
| ACTIVIDADES PROFESIONALES, CIENTÍFICAS Y TÉCNICAS. | PICHINCHA | QUITO | | 2438802 | mauriciojijon@hotmail.com | IJON BARAHONA JUAN MAURICIO |
| COMERCIO AL POR MAYOR Y AL POR MENOR; REPARACIÓN DE VEHÍCULOS AUTOMOTORES Y MOTOCICLOS. | PICHINCHA | QUITO | | 2235662 | | KOCKOTT LUTZ GEBHARD |
| ACTIVIDADES DE SERVICIOS ADMINISTRATIVOS Y DE APOYO. | PICHINCHA | QUITO | | 2509019 | | CONTRERAS DEIDAN JOSE ANDRES |
| INDUSTRIAS MANUFACTURERAS. | PICHINCHA | QUITO | | 3230388 | monica.chuquilla@granosdelcampo.com | BARRERA PASTRANO SANDRA MARITZA |
| COMERCIO AL POR MAYOR Y AL POR MENOR; REPARACIÓN DE VEHÍCULOS AUTOMOTORES Y MOTOCICLOS. | PICHINCHA | QUITO | | 2482343 | gerencia@inmedec.com | ANDA SEVILLA CARLOS PATRICIO |
| ACTIVIDADES PROFESIONALES, CIENTÍFICAS Y TÉCNICAS. | PICHINCHA | QUITO | | 2442894 | | VERA MENESES CARLOS SANTIAGO |
| TRANSPORTE Y ALMACENAMIENTO. | PICHINCHA | QUITO | | 2075276 | | GUTIERREZ SANCHEZ FRANCISCA ALEJANDRA |
| INDUSTRIAS MANUFACTURERAS. | PICHINCHA | QUITO | | 3319842 | info@berhol.com | BERT MONTESINOS MARIO EDUARDO |
| COMERCIO AL POR MAYOR Y AL POR MENOR; REPARACIÓN DE VEHÍCULOS AUTOMOTORES Y MOTOCICLOS. | PICHINCHA | QUITO | | 2253150 | san-pavon74@hotmail.com | GARCIA PROAÑO SOFIA LORENA |
| COMERCIO AL POR MAYOR Y AL POR MENOR; REPARACIÓN DE VEHÍCULOS AUTOMOTORES Y MOTOCICLOS. | PICHINCHA | QUITO | | 026040966 | samerjuntar@hotmail.com | ARGUELLO QUILLUPANGUI WENDY CAROLINA |
| COMERCIO AL POR MAYOR Y AL POR MENOR; REPARACIÓN DE VEHÍCULOS AUTOMOTORES Y MOTOCICLOS. | PICHINCHA | QUITO | | 3660303 | webmartsa@gmail.com | BAYAS INTRIAGO DANILO JAVIER |
| ACTIVIDADES PROFESIONALES, CIENTÍFICAS Y TÉCNICAS. | PICHINCHA | QUITO | | 3070283 | | SUANGO SANCHEZ MARIA ANGELICA |
| ACTIVIDADES INMOBILIARIAS. | PICHINCHA | QUITO | | 2364647 | | MENDEZ JARRIN JHESSY LAURA |
| INDUSTRIAS MANUFACTURERAS. | PICHINCHA | QUITO | COTOCOLLAO | 022472985 | tapensa@hotmail.com | VILLA JARA JENNY PAULINA |
| INDUSTRIAS MANUFACTURERAS. | PICHINCHA | QUITO | | 23319381 | | LASSO GANDARA CARLOS RICARDO |
| ACTIVIDADES DE SERVICIOS ADMINISTRATIVOS Y DE APOYO. | PICHINCHA | QUITO | | 3331854 | rpihidalgo@hotmail.com | SERRANO PEREZ JORGE ANDRES |
| COMERCIO AL POR MAYOR Y AL POR MENOR; REPARACIÓN DE VEHÍCULOS AUTOMOTORES Y MOTOCICLOS. | PICHINCHA | QUITO | EL BATAN | 2430978 | ctf_consultores@hotmail.com | GARCIA CRUZ ELMER ARNOLD |
| COMERCIO AL POR MAYOR Y AL POR MENOR; REPARACIÓN DE VEHÍCULOS AUTOMOTORES Y MOTOCICLOS. | PICHINCHA | QUITO | LA CONCEPCIÓN | 2404258 | mayiyak@hotmail.com | CEDEÑO CABALLERO KATERINA MAYIYA |
| COMERCIO AL POR MAYOR Y AL POR MENOR; REPARACIÓN DE VEHÍCULOS AUTOMOTORES Y MOTOCICLOS. | PICHINCHA | QUITO | | 2261745 | gerencia@sanpablotech.com | CADENA SACERDOTE MARCO EDUARDO |
| ACTIVIDADES PROFESIONALES, CIENTÍFICAS Y TÉCNICAS. | PICHINCHA | QUITO | JIPIJAPA | 2442217 | jparedes@gne.com.ec | CHECA REINOSO SILVIA DE LAS MERCEDES |
| CONSTRUCCIÓN. | PICHINCHA | QUITO | | 2484234 | maldana@plusnet.ec | ALDANA VARGAS MARIO DANIEL |
| ACTIVIDADES DE ALOJAMIENTO Y DE SERVICIO DE COMIDAS. | PICHINCHA | QUITO | CUMBAYÁ | 6002692 | violetamolina@egasyasociados.com | KING CORDOVA DANIEL ALBERTO |
| COMERCIO AL POR MAYOR Y AL POR MENOR; REPARACIÓN DE VEHÍCULOS AUTOMOTORES Y MOTOCICLOS. | PICHINCHA | QUITO | | 2483497 | | CARVAJAL ARIAS BRAULIO EDUARDO |
| ACTIVIDADES PROFESIONALES, CIENTÍFICAS Y TÉCNICAS. | PICHINCHA | QUITO | | 2228697 | | OBANDO GUERRA GUSTAVO VINICIO |
| ACTIVIDADES PROFESIONALES, CIENTÍFICAS Y TÉCNICAS. | PICHINCHA | QUITO | IÑAQUITO | 2255422 | ramiro_aviles@b-intconsulting.com | AVILES DUEÑAS RAMIRO ESTEBAN |
| ACTIVIDADES PROFESIONALES, CIENTÍFICAS Y TÉCNICAS. | PICHINCHA | QUITO | | 2256755 | jflores@casabaca.com | FLORES CABEZAS JORGE HERNAN |
| ACTIVIDADES DE SERVICIOS ADMINISTRATIVOS Y DE APOYO. | PICHINCHA | QUITO | | 2073200 | myrijijon@yahoo.com | IJON MORENO MYRIAM ELIZABETH |
| ENSEÑANZA. | PICHINCHA | QUITO | | 2557614 | | ENDERICA ORTEGA EDGAR VINICIO |
| TRANSPORTE Y ALMACENAMIENTO. | PICHINCHA | QUITO | SAN ANTONIO | 2395152 | rasce-solucion@punto.net.ec | MALEZA TAPA VICTOR LUIS |
| COMERCIO AL POR MAYOR Y AL POR MENOR; REPARACIÓN DE VEHÍCULOS AUTOMOTORES Y MOTOCICLOS. | PICHINCHA | QUITO | | 6043815 | contable@impacsa.com | CARDENAS CORRALES CARLOS ALBERTO |
| COMERCIO AL POR MAYOR Y AL POR MENOR; REPARACIÓN DE VEHÍCULOS AUTOMOTORES Y MOTOCICLOS. | PICHINCHA | QUITO | IÑAQUITO | 023814240 | gfcardenas@gmail.com | CARDENAS SALGADO GUSTAVO FERNANDO |
| CONSTRUCCIÓN. | PICHINCHA | QUITO | | 2521557 | mrpullas@gmail.com | PULLAS PARRA MARCO ROBERTO |
| CONSTRUCCIÓN. | PICHINCHA | QUITO | | 2447000 | | VILLAROELO RODRIGUEZ GINA BRIGITTE |
| TRANSPORTE Y ALMACENAMIENTO. | PICHINCHA | QUITO | | 3302192 | fquinteros@logisgral.com | QUINTEROS MANOSALVAS FRANCISCO EMILIANO |
| COMERCIO AL POR MAYOR Y AL POR MENOR; REPARACIÓN DE VEHÍCULOS AUTOMOTORES Y MOTOCICLOS. | PICHINCHA | QUITO | | 2243111 | ernestoguerrero@andinanet.net | GUERRERO ULLAURI ALONSO ERNESTO |
| CONSTRUCCIÓN. | PICHINCHA | QUITO | | 5116667 | | GALLEGOS RIOFRIO PAULINA IVONNE |
| INDUSTRIAS MANUFACTURERAS. | PICHINCHA | QUITO | ALANGASÍ | 2796177 | jacquelinecevallosa@hotmail.com | FUENTES CEVALLOS ANDRES EDUARDO |
| ACTIVIDADES FINANCIERAS Y DE SEGUROS. | PICHINCHA | QUITO | | 6018555 | alf@forbesenergy.us | FORBES ALEXANDER LUCIEN |
| ACTIVIDADES DE SERVICIOS ADMINISTRATIVOS Y DE APOYO. | PICHINCHA | QUITO | | 2525470 | saorellana@hotmail.es | ALVARADO ORELLANA SILVIA ENRIQUETA |
| COMERCIO AL POR MAYOR Y AL POR MENOR; REPARACIÓN DE VEHÍCULOS AUTOMOTORES Y MOTOCICLOS. | PICHINCHA | QUITO | | 2224270 | joseherfre@gmail.com | MANZANO CADENA GABRIEL ENRIQUE |
| CONSTRUCCIÓN. | PICHINCHA | QUITO | | 2435324 | | EGAS PAZMIÑO JORGE SANTIAGO |
| ACTIVIDADES INMOBILIARIAS. | PICHINCHA | QUITO | | 2447135 | | CEPEDA CALERO OSCAR DANIEL |
| INDUSTRIAS MANUFACTURERAS. | PICHINCHA | QUITO | | 2434544 | | RIVERA FRANK |
| ACTIVIDADES INMOBILIARIAS. | PICHINCHA | QUITO | | 2567571 | artumososo@uio.sanet.net | FONTANELLA FERNANDO JAVIER |
| ACTIVIDADES PROFESIONALES, CIENTÍFICAS Y TÉCNICAS. | PICHINCHA | QUITO | | 087024835 | comercial@apoyoestrategico.com | DE LA ROSA ARAY MONICA ELIZABETH |
| INDUSTRIAS MANUFACTURERAS. | PICHINCHA | QUITO | ALANGASÍ | 2861668 | flexpackempaques@gmail.com | AMORES ARROYO JUAN CARLOS |
| ACTIVIDADES PROFESIONALES, CIENTÍFICAS Y TÉCNICAS. | PICHINCHA | QUITO | IÑAQUITO | 2255111 | gabriela.guerra86@yahoo.com | RAMIREZ MINGRAMM FRANCISCO JAVIER |
| CONSTRUCCIÓN. | PICHINCHA | QUITO | | 2252910 | | ZAMBRANO DARQUEA MIGUEL ANGEL |
| COMERCIO AL POR MAYOR Y AL POR MENOR; REPARACIÓN DE VEHÍCULOS AUTOMOTORES Y MOTOCICLOS. | PICHINCHA | QUITO | | 080746064 | servicopermim@hotmail.com | RAMIREZ ARAGON CARLOS EDUARDO |
| CONSTRUCCIÓN. | PICHINCHA | QUITO | | 2631970 | | CASTILLO GUERRERO ESTARMAN ISIDORO |
| EXPLOTACIÓN DE MINAS Y CANTERAS. | PICHINCHA | QUITO | CHAUPICRUZ | 023823897 | jose.ziritt@udssinc.com | ZIRITT RECALDE JOSE LUIS |
| INFORMACIÓN Y COMUNICACIÓN. | PICHINCHA | QUITO | | 2522407 | dcoral@mieuxtel.net | CORAL LOZADA DIEGO FERNANDO |
| COMERCIO AL POR MAYOR Y AL POR MENOR; REPARACIÓN DE VEHÍCULOS AUTOMOTORES Y MOTOCICLOS. | PICHINCHA | QUITO | | 2530675 | glendamz@hotmail.com | ARAUJO APUNTE PATRICIO WLADIMIR |
| ACTIVIDADES DE SERVICIOS ADMINISTRATIVOS Y DE APOYO. | PICHINCHA | QUITO | | 023400286 | laseimecu@gmail.com | PINO SANTOS JIMMY DINO |
| ACTIVIDADES DE SERVICIOS ADMINISTRATIVOS Y DE APOYO. | PICHINCHA | QUITO | SANTA PRISCA | 2526491 | cari_2405@hotmail.com | RUMIGUANO GUANOLUISA CARINA LORENA |
| COMERCIO AL POR MAYOR Y AL POR MENOR; REPARACIÓN DE VEHÍCULOS AUTOMOTORES Y MOTOCICLOS. | PICHINCHA | QUITO | | 022443868 | estrada_mercy@hotmail.com | MENDOZA YEPEZ YOLANDA ALEXANDRA |
| INFORMACIÓN Y COMUNICACIÓN. | PICHINCHA | QUITO | LA CONCEPCIÓN | 251386 | jmespinosa@cityarte.com | ESPINOSA DE HERBECOURT JOSE MARIA DIEGO JORGE |
| ACTIVIDADES INMOBILIARIAS. | PICHINCHA | QUITO | EL BATAN | 3520198 | bmerizalde@dkterra.com | MOSHENEK BOLAÑOS MARIA CRISTINA |
| INDUSTRIAS MANUFACTURERAS. | PICHINCHA | QUITO | CARCELÉN | 022476317 | constructoramaster@yahoo.com | CHANGO ARMUJO LEON BENIGNO |
| COMERCIO AL POR MAYOR Y AL POR MENOR; REPARACIÓN DE VEHÍCULOS AUTOMOTORES Y MOTOCICLOS. | PICHINCHA | QUITO | | 2810003 | | POZO ZARATE GALO MAURICIO |
| ACTIVIDADES PROFESIONALES, CIENTÍFICAS Y TÉCNICAS. | PICHINCHA | QUITO | | 2521798 | maite.aviles@gmail.com | LUNA LEMA MIGUEL ALEXANDER |
| AGRICULTURA, GANADERÍA, SILVICULTURA Y PESCA. | PICHINCHA | QUITO | | 2375477 | jbedoyagil@hotmail.com | LEIVA DANIEL BEDOYA |

| | | | | | | |
|--|-----------|-------|-------------------|------------|--|---|
| ACTIVIDADES PROFESIONALES, CIENTÍFICAS Y TÉCNICAS. | PICHINCHA | QUITO | | 2292726 | sdonoso@tobarybustamante.com | CASTEX NAVARRETE DARIO ALEJANDRO |
| ACTIVIDADES PROFESIONALES, CIENTÍFICAS Y TÉCNICAS. | PICHINCHA | QUITO | | 2248333 | djacome@dayramor.com | JACOME ALVAREZ DIANA CAROLINA |
| ACTIVIDADES PROFESIONALES, CIENTÍFICAS Y TÉCNICAS. | PICHINCHA | QUITO | SANTA PRISCA | 2233811 | fllerena@economica.com.ec | LLERENA PINTO FREDDY PAUL |
| COMERCIO AL POR MAYOR Y AL POR MENOR; REPARACIÓN DE VEHÍCULOS AUTOMOTORES Y MOTO | PICHINCHA | QUITO | | 6010745 | | WANG MENG |
| ACTIVIDADES FINANCIERAS Y DE SEGUROS. | PICHINCHA | QUITO | EL BATAN | 2223446 | violetamolina@egasyasociados.com | KING VANONI ANGEL ALBERTO |
| ACTIVIDADES INMOBILIARIAS. | PICHINCHA | QUITO | | 2470252 | | DAVALOS OVIEDO EDWIN JOHNNY |
| ENSEÑANZA. | PICHINCHA | QUITO | | 2520588 | robertoalmeidamd@dralmeidacirplast.com | ALMEIDA VALAREZO ROBERTO ALONSO |
| ACTIVIDADES PROFESIONALES, CIENTÍFICAS Y TÉCNICAS. | PICHINCHA | QUITO | CONOCOTO | 2344387 | cesaredu82@hotmail.com | SANCHEZ GUZMAN CESAR EDUARDO |
| ACTIVIDADES DE SERVICIOS ADMINISTRATIVOS Y DE APOYO. | PICHINCHA | QUITO | | 3110553 | chio1981@hotmail.com | ORTIZ CORELLA OLIVIA PATRICIA |
| TRANSPORTE Y ALMACENAMIENTO. | PICHINCHA | QUITO | GUAYLLABAMBA | 2792050 | romeromolina1975@hotmail.com | ROMERO MOLINA MARIA AUGUSTA |
| CONSTRUCCIÓN. | PICHINCHA | QUITO | | 022040505 | | LAVALLEN MAYRA ELIZABETH |
| COMERCIO AL POR MAYOR Y AL POR MENOR; REPARACIÓN DE VEHÍCULOS AUTOMOTORES Y MOTO | PICHINCHA | QUITO | | 2810659 | | MACAS ROMERO HERNAN TULIO |
| AGRICULTURA, GANADERÍA, SILVICULTURA Y PESCA. | PICHINCHA | QUITO | | 2468530 | libiatene@yahoo.es | BURNEO CASTILLO JORGE OSWALDO AUGUSTO |
| EXPLOTACIÓN DE MINAS Y CANTERAS. | PICHINCHA | QUITO | | 2546552 | erodriguez@prolex-ec.com | LOPEZ OMAR |
| COMERCIO AL POR MAYOR Y AL POR MENOR; REPARACIÓN DE VEHÍCULOS AUTOMOTORES Y MOTO | PICHINCHA | QUITO | | 025110308 | contabilidad@flowermefflowers.com | SILVA TOBAR VERONICA PAULINA |
| ACTIVIDADES FINANCIERAS Y DE SEGUROS. | PICHINCHA | QUITO | | 26008573 | smorales@safetysystems.com.ec | FREIRE CONSTANTE LUIS FERNANDO |
| COMERCIO AL POR MAYOR Y AL POR MENOR; REPARACIÓN DE VEHÍCULOS AUTOMOTORES Y MOTO | PICHINCHA | QUITO | MARISCAL SUCRE | 06042278 | consueyepz@gmail.com | GUERRERO MOROCHO ANDREA CRISTINA |
| CONSTRUCCIÓN. | PICHINCHA | QUITO | | 2562680 | diegoponceperez@bustamante.com.ec | PONCE PEREZ DIEGO FERNANDO |
| ACTIVIDADES PROFESIONALES, CIENTÍFICAS Y TÉCNICAS. | PICHINCHA | QUITO | ITCHIMBIA | 2907843 | darsolucionesecuador@gmail.com | REVELO CALPA JAIRO CAMPO |
| ACTIVIDADES PROFESIONALES, CIENTÍFICAS Y TÉCNICAS. | PICHINCHA | QUITO | | 2784562 | enriquealtamirano@hotmail.com | ALTAMIRANO ARIAS ENRIQUE ROBERTO |
| ACTIVIDADES PROFESIONALES, CIENTÍFICAS Y TÉCNICAS. | PICHINCHA | QUITO | | 2568100 | | SCHWARZKOPF PEISACH TOMMY CARLOS CAMILO |
| SUMINISTRO DE ELECTRICIDAD, GAS, VAPOR Y AIRE ACONDICIONADO. | PICHINCHA | QUITO | | 2241029 | | ROSENHAEGER ANDREAS |
| ACTIVIDADES PROFESIONALES, CIENTÍFICAS Y TÉCNICAS. | PICHINCHA | QUITO | | 6043587 | amy_9834@hotmail.com | GARCIA ARAUJO BYRON LISANDRO |
| CONSTRUCCIÓN. | PICHINCHA | QUITO | | 2544787 | | CANALES RUIZ LUIS FERNANDO |
| ACTIVIDADES PROFESIONALES, CIENTÍFICAS Y TÉCNICAS. | PICHINCHA | QUITO | | 2543371 | | RAMOS VITERI MARCO VINICIO |
| COMERCIO AL POR MAYOR Y AL POR MENOR; REPARACIÓN DE VEHÍCULOS AUTOMOTORES Y MOTO | PICHINCHA | QUITO | | 3400559 | | BRAVO PERALTA MILTON VICENTE |
| COMERCIO AL POR MAYOR Y AL POR MENOR; REPARACIÓN DE VEHÍCULOS AUTOMOTORES Y MOTO | PICHINCHA | QUITO | | 2590077 | | DELEG PONCE JEAN PAUL |
| AGRICULTURA, GANADERÍA, SILVICULTURA Y PESCA. | PICHINCHA | QUITO | CUMBAYÁ | 3554939 | cespinosa@gmillenium.net | DAVILA LEDESMA MARIA CRISTINA |
| ACTIVIDADES DE SERVICIOS ADMINISTRATIVOS Y DE APOYO. | PICHINCHA | QUITO | | 2265531 | torress@despegar.com | DAVILA PUYOL MARIA VALERIA |
| INFORMACIÓN Y COMUNICACIÓN. | PICHINCHA | QUITO | | 2437760 | lpinto@rigotech.com.ec | PINTO CASTILLO LEONARDO ALBERTO |
| ENSEÑANZA. | PICHINCHA | QUITO | | 026007066 | paulina@arevaloyasociados.net | RAMOS SOTO ROBERTO MIGUEL |
| ACTIVIDADES PROFESIONALES, CIENTÍFICAS Y TÉCNICAS. | PICHINCHA | QUITO | | 2905346 | delimrp@hotmail.com | TUFIÑO MATEUS PAUL ALEXANDER |
| INDUSTRIAS MANUFACTURERAS. | PICHINCHA | QUITO | CARCELÉN | 2472058 | comercialmy@yahoo.com | FERNANDEZ MUÑOZ CARMEN YOLANDA |
| COMERCIO AL POR MAYOR Y AL POR MENOR; REPARACIÓN DE VEHÍCULOS AUTOMOTORES Y MOTO | PICHINCHA | QUITO | | 2505631 | | DONG KOOK KIM CHO |
| CONSTRUCCIÓN. | PICHINCHA | QUITO | | 022522508 | laarias@gmail.com | ARIAS VILLALBA LUIS ANTONIO |
| COMERCIO AL POR MAYOR Y AL POR MENOR; REPARACIÓN DE VEHÍCULOS AUTOMOTORES Y MOTO | PICHINCHA | QUITO | | 2824936 | | RECALDE MICHELENA OCTAVIO CADIR |
| COMERCIO AL POR MAYOR Y AL POR MENOR; REPARACIÓN DE VEHÍCULOS AUTOMOTORES Y MOTO | PICHINCHA | QUITO | | 2462562 | epqq1@yahoo.com | OQUENDO AGUIRRE PIEDAD ENITH |
| COMERCIO AL POR MAYOR Y AL POR MENOR; REPARACIÓN DE VEHÍCULOS AUTOMOTORES Y MOTO | PICHINCHA | QUITO | | 2462562 | piEDAD.ec@hotmail.com | OQUENDO AGUIRRE PIEDAD ENITH |
| ACTIVIDADES PROFESIONALES, CIENTÍFICAS Y TÉCNICAS. | PICHINCHA | QUITO | | 2442353 | | MOSCOSO MORAL ELICIO |
| ACTIVIDADES DE SERVICIOS ADMINISTRATIVOS Y DE APOYO. | PICHINCHA | QUITO | EL BATAN | 2239081 | maria.miranda@tecnoaces.com.ec | MIRANDA RUIZ PABLO ERNESTO |
| COMERCIO AL POR MAYOR Y AL POR MENOR; REPARACIÓN DE VEHÍCULOS AUTOMOTORES Y MOTO | PICHINCHA | QUITO | | 2542297 | jfalacios@libresa.com | PALACIOS VAREA JUAN FERNANDO |
| COMERCIO AL POR MAYOR Y AL POR MENOR; REPARACIÓN DE VEHÍCULOS AUTOMOTORES Y MOTO | PICHINCHA | QUITO | | 2460585 | gaby.lizmery@gmail.com | RANGEL COLMENARES REGULO CARMELO |
| COMERCIO AL POR MAYOR Y AL POR MENOR; REPARACIÓN DE VEHÍCULOS AUTOMOTORES Y MOTO | PICHINCHA | QUITO | | 2417250 | | NUÑEZ AROSTEGUI EDITH DE LAS MERCEDES |
| CONSTRUCCIÓN. | PICHINCHA | QUITO | GUAMANÍ | 2974855 | dicopur@hotmail.com | PURUNCAJAS ANALUISA NELSON SANTIAGO |
| COMERCIO AL POR MAYOR Y AL POR MENOR; REPARACIÓN DE VEHÍCULOS AUTOMOTORES Y MOTO | PICHINCHA | QUITO | | 092522541 | carlosjumbo45@yahoo.com | JUMBO BULICHOVA CARLOS ALBERTO |
| INFORMACIÓN Y COMUNICACIÓN. | PICHINCHA | QUITO | | 2457177 | | SOLANO BENAVIDES GONZALO EDUARDO |
| SUMINISTRO DE ELECTRICIDAD, GAS, VAPOR Y AIRE ACONDICIONADO. | PICHINCHA | QUITO | | 2446054 | contabilidad@fabara.es | ZHIGANG WANG |
| ACTIVIDADES DE SERVICIOS ADMINISTRATIVOS Y DE APOYO. | PICHINCHA | QUITO | CALDERÓN (CARAPUN | 022826819 | eliza.arcos.p@hotmail.com | ARCOS PALLO ELIZABETH NIEVES |
| COMERCIO AL POR MAYOR Y AL POR MENOR; REPARACIÓN DE VEHÍCULOS AUTOMOTORES Y MOTO | PICHINCHA | QUITO | | 2985200 | ccsneros@celistics.com | DELLO STROLOGO MORALES AUGUSTO |
| COMERCIO AL POR MAYOR Y AL POR MENOR; REPARACIÓN DE VEHÍCULOS AUTOMOTORES Y MOTO | PICHINCHA | QUITO | | 6006779 | edi.ba@hotmail.com | SALVADOR DAVILA MARIA LUISA |
| TRANSPORTE Y ALMACENAMIENTO. | PICHINCHA | QUITO | | 2324014 | transcarlonisa@yahoo.com | PROAÑO BETANCOURT IRENE DEL PILAR |
| EXPLOTACIÓN DE MINAS Y CANTERAS. | PICHINCHA | QUITO | | 2566016 | cvayas@gmail.com | VAYAS MOSQUERA CARLOS ANDRES |
| INDUSTRIAS MANUFACTURERAS. | PICHINCHA | QUITO | | 2348429 | | ZURITA CANCHIGNIA JUAN CARLOS |
| ACTIVIDADES FINANCIERAS Y DE SEGUROS. | PICHINCHA | QUITO | | 2256500 | bolivar.cordero@fmc-ag.com | CORDERO BARRAGAN BOLIVAR FERNANDO |
| ACTIVIDADES DE ALOJAMIENTO Y DE SERVICIO DE COMIDAS. | PICHINCHA | QUITO | | 2253668 | PILARMEZAR@GMAIL.COM | ESPINOZA ARGUDO MANUEL FERNANDO |
| ACTIVIDADES INMOBILIARIAS. | PICHINCHA | QUITO | | 2903805 | info@ecuapropiedades.com | ROMAN JORGE ESWIN |
| ACTIVIDADES PROFESIONALES, CIENTÍFICAS Y TÉCNICAS. | PICHINCHA | QUITO | | 2252690 | knunez@acg.ec | SALTOS CORNEJO JORGE ALBERTO |
| ACTIVIDADES PROFESIONALES, CIENTÍFICAS Y TÉCNICAS. | PICHINCHA | QUITO | | 2812458 | | GARCIA RODRIGUEZ JAVIER HERNANDO |
| CONSTRUCCIÓN. | PICHINCHA | QUITO | | 0998505468 | info@contysis.com | BORJA SUAREZ ANA PATRICIA |
| ACTIVIDADES DE SERVICIOS ADMINISTRATIVOS Y DE APOYO. | PICHINCHA | QUITO | | 2543455 | cia.alflupa@hotmail.com | CUEVA ORDOÑEZ LUIS ANTONIO |
| INFORMACIÓN Y COMUNICACIÓN. | PICHINCHA | QUITO | | 2253815 | gerencia@spirulina.com | AYALA JAVIER OSWALDO |
| ACTIVIDADES DE SERVICIOS ADMINISTRATIVOS Y DE APOYO. | PICHINCHA | QUITO | | 022555552 | presidencia@phawaytravel.com | ANDRADE SALGADO ENRIQUE |
| ACTIVIDADES DE ALOJAMIENTO Y DE SERVICIO DE COMIDAS. | PICHINCHA | QUITO | CUMBAYÁ | 2892323 | martha.simbana@hotmail.com | CISNEROS CRESPO JUAN DIEGO |

| | | | | | | |
|---|-----------|-------|----------------|-----------|---------------------------------------|---|
| ACTIVIDADES DE SERVICIOS ADMINISTRATIVOS Y DE APOYO. | PICHINCHA | QUITO | | 2432091 | | JIMENEZ VASCONEZ MIGUEL ANGEL |
| COMERCIO AL POR MAYOR Y AL POR MENOR; REPARACIÓN DE VEHÍCULOS AUTOMOTORES Y MOTO | PICHINCHA | QUITO | LA CONCEPCIÓN | 2468732 | victor.borja@celco.com.ec | FERNANDEZ PACHECO DIANA ISABEL |
| TRANSPORTE Y ALMACENAMIENTO. | PICHINCHA | QUITO | | 2220990 | anavas@terraexpress.ec | NAVAS MORALES ALFREDO ENRIQUE |
| ACTIVIDADES PROFESIONALES, CIENTÍFICAS Y TÉCNICAS. | PICHINCHA | QUITO | | 2893138 | info@vol-risk.com | SORIA ZAPATA ANDRES ORLANDO |
| ACTIVIDADES PROFESIONALES, CIENTÍFICAS Y TÉCNICAS. | PICHINCHA | QUITO | MARISCAL SUCRE | 2228734 | romeromarcopolo@hotmail.com | ROMERO BELTRAN ROBERTO FERNANDO |
| ACTIVIDADES FINANCIERAS Y DE SEGUROS. | PICHINCHA | QUITO | | 3825605 | lupumolina | DAVILA MOLINA FRANCISCO DANIEL |
| ACTIVIDADES PROFESIONALES, CIENTÍFICAS Y TÉCNICAS. | PICHINCHA | QUITO | CUMBAYÁ | 022042265 | intertechma.tecnie@gmail.com | LOPEZ SANCHEZ LUIS ALBERTO |
| ACTIVIDADES DE SERVICIOS ADMINISTRATIVOS Y DE APOYO. | PICHINCHA | QUITO | | 2835042 | | VIVANCO TAPIA MIGUEL ANGEL |
| ACTIVIDADES DE SERVICIOS ADMINISTRATIVOS Y DE APOYO. | PICHINCHA | QUITO | | 022805881 | ciasandylogisops@hotmail.com | MORA GOMEZ DANIEL ERNESTO |
| ACTIVIDADES PROFESIONALES, CIENTÍFICAS Y TÉCNICAS. | PICHINCHA | QUITO | | 865703 | walterrey@andinanet.net | REY GONZALEZ WALTER HUMBERTO |
| INDUSTRIAS MANUFACTURERAS. | PICHINCHA | QUITO | | 2223757 | javiermera@misaisolutions.com | MERA TERAN ANDRES SEBASTIAN |
| ACTIVIDADES PROFESIONALES, CIENTÍFICAS Y TÉCNICAS. | PICHINCHA | QUITO | | 2281016 | aguayomarth@yadoo.com.mx | AGUAYO LUQUE MARTHA CECILIA |
| ACTIVIDADES PROFESIONALES, CIENTÍFICAS Y TÉCNICAS. | PICHINCHA | QUITO | | 2902354 | | CEBALLOS VASQUEZ JORGE LUIS |
| CONSTRUCCIÓN. | PICHINCHA | QUITO | | 3360679 | | MANTILLA GONZALEZ MARIA FERNANDA |
| COMERCIO AL POR MAYOR Y AL POR MENOR; REPARACIÓN DE VEHÍCULOS AUTOMOTORES Y MOTO | PICHINCHA | QUITO | SANTA PRISCA | 2505086 | cobo.lucy@gmail.com | PAZMIÑO NOVOA CARLOS ALBERTO |
| COMERCIO AL POR MAYOR Y AL POR MENOR; REPARACIÓN DE VEHÍCULOS AUTOMOTORES Y MOTO | PICHINCHA | QUITO | | 022447590 | gerencia@mitiendaecuador.com | NARVAEZ OLMEDO DANIEL IGNACIO |
| COMERCIO AL POR MAYOR Y AL POR MENOR; REPARACIÓN DE VEHÍCULOS AUTOMOTORES Y MOTO | PICHINCHA | QUITO | | 23813802 | | VITERI URRESTA MARCO ANTONIO |
| COMERCIO AL POR MAYOR Y AL POR MENOR; REPARACIÓN DE VEHÍCULOS AUTOMOTORES Y MOTO | PICHINCHA | QUITO | | 2255300 | | VILLAMARIN ALVAREZ KARINA MARIBEL |
| COMERCIO AL POR MAYOR Y AL POR MENOR; REPARACIÓN DE VEHÍCULOS AUTOMOTORES Y MOTO | PICHINCHA | QUITO | | 2458173 | | ESCOBAR JARAMILLO FRANKLIN EDUARDO |
| ACTIVIDADES INMOBILIARIAS. | PICHINCHA | QUITO | | 2814297 | | PAEZ BUSTAMANTE SUSANA PATRICIA |
| ACTIVIDADES PROFESIONALES, CIENTÍFICAS Y TÉCNICAS. | PICHINCHA | QUITO | SANTA PRISCA | 6038945 | erick.p.g@hotmail.com | GUERRERO HERRERA ERICK PAUL |
| ACTIVIDADES INMOBILIARIAS. | PICHINCHA | QUITO | IÑAQUITO | 2460572 | bginter@uio.satnet.net | GRANDA ESPINOZA BERTHA CUMANDA |
| ACTIVIDADES DE SERVICIOS ADMINISTRATIVOS Y DE APOYO. | PICHINCHA | QUITO | | 3360121 | | ALVEAR PACHECO PILAR VERENICE |
| ACTIVIDADES INMOBILIARIAS. | PICHINCHA | QUITO | MARISCAL SUCRE | 3825055 | administrativo@trabahaq.com | CALERO TORRES JORGE ESTEBAN |
| COMERCIO AL POR MAYOR Y AL POR MENOR; REPARACIÓN DE VEHÍCULOS AUTOMOTORES Y MOTO | PICHINCHA | QUITO | | 2923158 | gus0970@hotmail.com | DOMINGUEZ CALDERON GUSTAVO XAVIER |
| TRANSPORTE Y ALMACENAMIENTO. | PICHINCHA | QUITO | | 098275550 | cris-aleja@hotmail.com | CELI CHAMBA SERVIO STALIN |
| ACTIVIDADES INMOBILIARIAS. | PICHINCHA | QUITO | CUMBAYÁ | 022550615 | asesorlegal4@sepulvedaabogados.com | MORA HIDALGO GERMANICO ALBERTO |
| ACTIVIDADES DE ATENCIÓN DE LA SALUD HUMANA Y DE ASISTENCIA SOCIAL. | PICHINCHA | QUITO | | 098169342 | | EHEVERRIA MENDEZ CARLOS ALFREDO |
| ACTIVIDADES PROFESIONALES, CIENTÍFICAS Y TÉCNICAS. | PICHINCHA | QUITO | | 6011169 | michuanilatina@yahoo.com | RAMIREZ ROJAS ERIKA MICHELLE |
| COMERCIO AL POR MAYOR Y AL POR MENOR; REPARACIÓN DE VEHÍCULOS AUTOMOTORES Y MOTO | PICHINCHA | QUITO | | 2047100 | | NICHOLLS CHAMORRO SILVANA KATHERYNN |
| DISTRIBUCIÓN DE AGUA; ALCANTARILLADO, GESTIÓN DE DESECHOS Y ACTIVIDADES DE SANEAMIE | PICHINCHA | QUITO | CUMBAYÁ | 3801340 | alto@isa.ec | TORRES DURAN ALEXIS HERMEL |
| ENSEÑANZA. | PICHINCHA | QUITO | | 2564853 | | GUEVARA AGUILERA DIANA ALEXANDRA |
| ACTIVIDADES INMOBILIARIAS. | PICHINCHA | QUITO | | 022340141 | HOEBCONSULTING@HOTMAIL.COM | CAÑIZARES TAPIA GUSTAVO ARNALDO |
| ACTIVIDADES DE SERVICIOS ADMINISTRATIVOS Y DE APOYO. | PICHINCHA | QUITO | | 2546139 | omc_asesores@hotmail.com | RODRIGUEZ LEON ZORAYA ALEXANDRA |
| ACTIVIDADES PROFESIONALES, CIENTÍFICAS Y TÉCNICAS. | PICHINCHA | QUITO | | 098549390 | tecniurban@gmail.com | VALDIVIESO ORTEGA ERNESTO PATRICIO |
| INDUSTRIAS MANUFACTURERAS. | PICHINCHA | QUITO | | 2221364 | raulmediavilla@hotmail.com | CORREA CORONEL JORGE ARTURO |
| COMERCIO AL POR MAYOR Y AL POR MENOR; REPARACIÓN DE VEHÍCULOS AUTOMOTORES Y MOTO | PICHINCHA | QUITO | | 23061558 | | ARMIJOS DEL HIERRO REINALDO DANIEL |
| COMERCIO AL POR MAYOR Y AL POR MENOR; REPARACIÓN DE VEHÍCULOS AUTOMOTORES Y MOTO | PICHINCHA | QUITO | | 2401090 | | SAMANIEGO ROJAS MONSERRAT CONSUELO JUDITH |
| COMERCIO AL POR MAYOR Y AL POR MENOR; REPARACIÓN DE VEHÍCULOS AUTOMOTORES Y MOTO | PICHINCHA | QUITO | LA CONCEPCIÓN | 2276994 | veed_29@hotmail.com | ALVEAR VILLARUEL MARIO GUSTAVO |
| ACTIVIDADES PROFESIONALES, CIENTÍFICAS Y TÉCNICAS. | PICHINCHA | QUITO | | 2580202 | mafranc61@yahoo.com | MOSCOSO BAMONTES MARIA FRANCIA |
| ACTIVIDADES DE ALOJAMIENTO Y DE SERVICIO DE COMIDAS. | PICHINCHA | QUITO | SANTA PRISCA | 2232490 | yasunitravel@live.com | BRAVO VANEGAS OLVER ROQUE |
| ACTIVIDADES DE SERVICIOS ADMINISTRATIVOS Y DE APOYO. | PICHINCHA | QUITO | TUMBACO | 2892737 | robertch911@gmail.com | CHAMORRO ALVARADO ROBERT HIPOLITO |
| ACTIVIDADES PROFESIONALES, CIENTÍFICAS Y TÉCNICAS. | PICHINCHA | QUITO | | 2907632 | msanchez@expertise.com.ec | SALGADO SANCHEZ JUAN JOSE |
| ACTIVIDADES DE ATENCIÓN DE LA SALUD HUMANA Y DE ASISTENCIA SOCIAL. | PICHINCHA | QUITO | | 2263809 | rubysanchezb@yahoo.es | MARCELINO RAMOS JULIA ANA |
| INDUSTRIAS MANUFACTURERAS. | PICHINCHA | QUITO | | 2511711 | | VEGA VELEZ JOSEFINA DIVANI |
| COMERCIO AL POR MAYOR Y AL POR MENOR; REPARACIÓN DE VEHÍCULOS AUTOMOTORES Y MOTO | PICHINCHA | QUITO | | 2459861 | | MARROQUIN GAMEZ LEONARDO |
| COMERCIO AL POR MAYOR Y AL POR MENOR; REPARACIÓN DE VEHÍCULOS AUTOMOTORES Y MOTO | PICHINCHA | QUITO | | 3443475 | | VILLALVA ROMERO SALOMON |
| ACTIVIDADES PROFESIONALES, CIENTÍFICAS Y TÉCNICAS. | PICHINCHA | QUITO | | 2295589 | | BURBANO LEON JOSE ARTURO |
| COMERCIO AL POR MAYOR Y AL POR MENOR; REPARACIÓN DE VEHÍCULOS AUTOMOTORES Y MOTO | PICHINCHA | QUITO | | 3340439 | bunkerlogistics@gmail.com | RIVADENEYRA SALAZAR IDER SANTIAGO |
| ACTIVIDADES DE SERVICIOS ADMINISTRATIVOS Y DE APOYO. | PICHINCHA | QUITO | SANTA PRISCA | 2553975 | aglaiatour@hotmail.com | PANTOJA ACOSTA NANCY PIEDAD |
| ACTIVIDADES PROFESIONALES, CIENTÍFICAS Y TÉCNICAS. | PICHINCHA | QUITO | | 022808288 | elizabeth.pazmino@proasin.com.ec | MONTENEGRO MANOBANDA FERNANDO JAVIER |
| COMERCIO AL POR MAYOR Y AL POR MENOR; REPARACIÓN DE VEHÍCULOS AUTOMOTORES Y MOTO | PICHINCHA | QUITO | | 2924396 | | ENDARA MARMOL ANGEL ISAAC |
| ACTIVIDADES INMOBILIARIAS. | PICHINCHA | QUITO | | 6000900 | ajaramillo@hospitaldelosvalles.com | CEPEDA PAZMIÑO FRANCISCO PATRICIO |
| ACTIVIDADES DE ALOJAMIENTO Y DE SERVICIO DE COMIDAS. | PICHINCHA | QUITO | | 2230887 | contabilidad@chipotechillon.com.ec | EGUEZ ESPINOSA PATRICIO JOSE |
| ACTIVIDADES DE ALOJAMIENTO Y DE SERVICIO DE COMIDAS. | PICHINCHA | QUITO | CUMBAYÁ | 22895307 | eliandrade@hotmail.es | FEDERER BARREDO DANIEL ALEX |
| ACTIVIDADES PROFESIONALES, CIENTÍFICAS Y TÉCNICAS. | PICHINCHA | QUITO | | 2435773 | | SALVADOR VALDIVIESO FRANCISCO JAVIER |
| ACTIVIDADES DE SERVICIOS ADMINISTRATIVOS Y DE APOYO. | PICHINCHA | QUITO | | 2902154 | pm_olmedo@yahoo.com | GUERRON SALCEDO JOSE DARWIN |
| ACTIVIDADES INMOBILIARIAS. | PICHINCHA | QUITO | | 2046040 | francisco.torres.1@hotmail.com | TORRES BUCHELI FRANCISCO |
| OTRAS ACTIVIDADES DE SERVICIOS. | PICHINCHA | QUITO | | 2433194 | fercedepa@hotmail.com | CEDEÑO PASQUEL MARIA FERNANDA |
| COMERCIO AL POR MAYOR Y AL POR MENOR; REPARACIÓN DE VEHÍCULOS AUTOMOTORES Y MOTO | PICHINCHA | QUITO | | 2943916 | | BENAVIDES CORREA TERESA DE LAS MERCEDES |
| ACTIVIDADES PROFESIONALES, CIENTÍFICAS Y TÉCNICAS. | PICHINCHA | QUITO | | 2943916 | | GUTIERREZ RODRIGUEZ JORGE |
| TRANSPORTE Y ALMACENAMIENTO. | PICHINCHA | QUITO | CARCELÉN | 3442139 | transportes_cuichanbarros@hotmail.com | CUICHAN BARROS ROSA ELENA |
| INFORMACIÓN Y COMUNICACIÓN. | PICHINCHA | QUITO | | 2619798 | damari_garcia@hotmail.com | CISNEROS RECALDE ADRIAN SANTIAGO |

| | | | | | | |
|--|-----------|-------|------------------|-----------|----------------------------------|-------------------------------------|
| COMERCIO AL POR MAYOR Y AL POR MENOR; REPARACIÓN DE VEHÍCULOS AUTOMOTORES Y MOTO CONSTRUCCIÓN. | PICHINCHA | QUITO | | 2469217 | | DEL POZO DILLON MARIO ANIBAL |
| COMERCIO AL POR MAYOR Y AL POR MENOR; REPARACIÓN DE VEHÍCULOS AUTOMOTORES Y MOTO ACTIVIDADES DE ALOJAMIENTO Y DE SERVICIO DE COMIDAS. | PICHINCHA | QUITO | | 090968994 | | YAGUACHI INFANTE SANTOS FIDEL |
| COMERCIO AL POR MAYOR Y AL POR MENOR; REPARACIÓN DE VEHÍCULOS AUTOMOTORES Y MOTO CONSTRUCCIÓN. | PICHINCHA | QUITO | GUAMANÍ | 098215268 | assercontt_@hotmail.com | SANCHEZ BOSMEDIANO ANY MARISOL |
| ENSEÑANZA. | PICHINCHA | QUITO | | 2379171 | | HENAO RESTREPO ALEJANDRO |
| ACTIVIDADES INMOBILIARIAS. | PICHINCHA | QUITO | | 2467731 | andresbaquero3@hotmail.com | BAQUERO GUERRA ANDRES EDUARDO |
| ACTIVIDADES PROFESIONALES, CIENTÍFICAS Y TÉCNICAS. | PICHINCHA | QUITO | | 3464786 | gerencianeguev@hotmail.com | PONCE REVELO CESAR ANIBAL |
| ACTIVIDADES PROFESIONALES, CIENTÍFICAS Y TÉCNICAS. | PICHINCHA | QUITO | | 2432332 | fgaby20@hotmail.com | RODRIGUEZ ESPINOSA FANNY GABRIELA |
| COMERCIO AL POR MAYOR Y AL POR MENOR; REPARACIÓN DE VEHÍCULOS AUTOMOTORES Y MOTO CONSTRUCCIÓN. | PICHINCHA | QUITO | | 3317091 | precalde@prabyc.com.co | BENZAQUEN MURCIAN JOSE |
| ENSEÑANZA. | PICHINCHA | QUITO | | 083795521 | majagual2000@yahoo.com | DEL POZO HARO MARIA MAGDALENA |
| ACTIVIDADES INMOBILIARIAS. | PICHINCHA | QUITO | | 3331302 | | TRUJILLO ROSERO JOSE JULIO |
| ACTIVIDADES PROFESIONALES, CIENTÍFICAS Y TÉCNICAS. | PICHINCHA | QUITO | TUMBACO | 022373579 | auditoria@discosmtm.com.ec | JARAMILLO MUÑETONES OMAR JOSUE |
| ACTIVIDADES PROFESIONALES, CIENTÍFICAS Y TÉCNICAS. | PICHINCHA | QUITO | | 2471758 | | RODRIGUEZ PABLO ARIEL |
| COMERCIO AL POR MAYOR Y AL POR MENOR; REPARACIÓN DE VEHÍCULOS AUTOMOTORES Y MOTO TRANSPORTE Y ALMACENAMIENTO. | PICHINCHA | QUITO | CHIMBACALLE | 022640522 | fmontenegro@businessworld-ec.com | HUILCAMAIGUA DIAZ WILSON ANIBAL |
| ACTIVIDADES FINANCIERAS Y DE SEGUROS. | PICHINCHA | QUITO | | 2253720 | | ZEPEDA SANCHEZ CLARA MERCEDES |
| INFORMACIÓN Y COMUNICACIÓN. | PICHINCHA | QUITO | | 2433778 | hanan.rodriguez@greensoft.com.ec | RODRIGUEZ MERINO HANAN LISANDRO |
| ACTIVIDADES PROFESIONALES, CIENTÍFICAS Y TÉCNICAS. | PICHINCHA | QUITO | CHAUPICRUZ | 3204038 | prontogestion2013@hotmail.com | CAMPOS GALLEGOS MAX GUILLERMO |
| COMERCIO AL POR MAYOR Y AL POR MENOR; REPARACIÓN DE VEHÍCULOS AUTOMOTORES Y MOTO ACTIVIDADES PROFESIONALES, CIENTÍFICAS Y TÉCNICAS. | PICHINCHA | QUITO | CENTRO HISTÓRICO | 2953526 | caravana1985@hotmail.com | ASHRAFI SAMEI MANUCHER |
| INFORMACIÓN Y COMUNICACIÓN. | PICHINCHA | QUITO | | 2260666 | camilo@canyon-tech.us | LEIVA CAMILO |
| ACTIVIDADES PROFESIONALES, CIENTÍFICAS Y TÉCNICAS. | PICHINCHA | QUITO | | 2903053 | | ALVARADO BARCO CARLOS ALEJANDRO |
| TRANSPORTE Y ALMACENAMIENTO. | PICHINCHA | QUITO | | 096560411 | | BERMUDEZ LASSO SIMON BOLIVAR |
| ACTIVIDADES FINANCIERAS Y DE SEGUROS. | PICHINCHA | QUITO | | 2912328 | silvis.pao_8804@hotmail.com | LOPEZ ALVAREZ HUGO IVAN |
| ACTIVIDADES DE SERVICIOS ADMINISTRATIVOS Y DE APOYO. | PICHINCHA | QUITO | | 3100940 | | BRITO AGUILAR DANILO ALEJANDRO |
| TRANSPORTE Y ALMACENAMIENTO. | PICHINCHA | QUITO | | 5110934 | precoris@hotmail.com | MOLINA PALACIOS CARLOS FERNANDO |
| COMERCIO AL POR MAYOR Y AL POR MENOR; REPARACIÓN DE VEHÍCULOS AUTOMOTORES Y MOTO ACTIVIDADES INMOBILIARIAS. | PICHINCHA | QUITO | | 022232306 | miguel@nevadoroses.com | SANSUR HOLGUIN MIGUEL |
| COMERCIO AL POR MAYOR Y AL POR MENOR; REPARACIÓN DE VEHÍCULOS AUTOMOTORES Y MOTO ACTIVIDADES DE SERVICIOS ADMINISTRATIVOS Y DE APOYO. | PICHINCHA | QUITO | EL BATAN | 2323390 | bolivar_1283@hotmail.com | POVEDA GUZMAN MARIA FERNANDA |
| ACTIVIDADES PROFESIONALES, CIENTÍFICAS Y TÉCNICAS. | PICHINCHA | QUITO | | 2402250 | rsandoval@valgestion.com | TUMBACO QUINTO RAMON ALFREDO |
| ARTES, ENTRETENIMIENTO Y RECREACIÓN. | PICHINCHA | QUITO | | 2463512 | | NARVAEZ DOMINGUEZ JOSEFINA SENAIDA |
| COMERCIO AL POR MAYOR Y AL POR MENOR; REPARACIÓN DE VEHÍCULOS AUTOMOTORES Y MOTO ACTIVIDADES PROFESIONALES, CIENTÍFICAS Y TÉCNICAS. | PICHINCHA | QUITO | NAYÓN | 2548979 | | SYLVA VOTRUBA RUBEN ALFONSO |
| ACTIVIDADES PROFESIONALES, CIENTÍFICAS Y TÉCNICAS. | PICHINCHA | QUITO | | 2897567 | valeria.duenas@quevedo-ponce.net | DUEÑAS MARTINEZ DE LA VEGA VALERIA |
| ACTIVIDADES DE SERVICIOS ADMINISTRATIVOS Y DE APOYO. | PICHINCHA | QUITO | | 099909922 | egejo@hotmail.com | IZQUIERDO ARCOS NICOLAS |
| INDUSTRIAS MANUFACTURERAS. | PICHINCHA | QUITO | | 2474547 | lsf_z@hotmail.com | MANTILLA BARRIONUEVO EDISON RUBEN |
| ACTIVIDADES INMOBILIARIAS. | PICHINCHA | QUITO | SANTA PRISCA | 2906819 | elopez@seel.fin.ec | LOPEZ VITERI JOSE EDISON |
| COMERCIO AL POR MAYOR Y AL POR MENOR; REPARACIÓN DE VEHÍCULOS AUTOMOTORES Y MOTO ACTIVIDADES DE SERVICIOS ADMINISTRATIVOS Y DE APOYO. | PICHINCHA | QUITO | | 3215228 | | ANDRADE ESPIN MERCEDES MONSERRATH |
| INFORMACIÓN Y COMUNICACIÓN. | PICHINCHA | QUITO | | 2279315 | | RODRIGUEZ MOSQUERA EDUARDO LUIS |
| ACTIVIDADES DE SERVICIOS ADMINISTRATIVOS Y DE APOYO. | PICHINCHA | QUITO | | 3823911 | ccaveg@hotmail.com | CAMACHO DARQUEA MARIA CRISTINA |
| INDUSTRIAS MANUFACTURERAS. | PICHINCHA | QUITO | | 3283607 | | SUBIA GORDILLO OSWALDO WILLIAM |
| ACTIVIDADES INMOBILIARIAS. | PICHINCHA | QUITO | | 2272384 | daniela.tapia@huyayay.com | TAPIA HINOJOSA DANIELA KARINA |
| INFORMACIÓN Y COMUNICACIÓN. | PICHINCHA | QUITO | | 3820810 | | COBIELLA VARGAS MIRIAM |
| COMERCIO AL POR MAYOR Y AL POR MENOR; REPARACIÓN DE VEHÍCULOS AUTOMOTORES Y MOTO ACTIVIDADES DE SERVICIOS ADMINISTRATIVOS Y DE APOYO. | PICHINCHA | QUITO | | 2669408 | | ORTEGA REINOSO NORMA LIDA |
| INDUSTRIAS MANUFACTURERAS. | PICHINCHA | QUITO | | 5007988 | sarratcialtda@yahoo.com | SALTOS PASQUEL CARMEN YADIRA |
| ACTIVIDADES INMOBILIARIAS. | PICHINCHA | QUITO | | 2546086 | ecartagena@groupval.com | BAQUERIZO BRAVOMALO JUAN SEBASTIAN |
| INFORMACIÓN Y COMUNICACIÓN. | PICHINCHA | QUITO | | 2237981 | | PAZ MAZON EDISON FERNANDO |
| COMERCIO AL POR MAYOR Y AL POR MENOR; REPARACIÓN DE VEHÍCULOS AUTOMOTORES Y MOTO INDUSTRIAS MANUFACTURERAS. | PICHINCHA | QUITO | CHILLOGALLO | 6006134 | paul.castro@tecnogalaxy.com.ec | CASTRO NUNEZ ALEXANDER PAUL |
| ACTIVIDADES DE ALOJAMIENTO Y DE SERVICIO DE COMIDAS. | PICHINCHA | QUITO | LA CONCEPCIÓN | 3957700 | sandra.agudelo@satrack.com | AGUDELO BUSTAMANTE SANDRA JOHANNA |
| SUMINISTRO DE ELECTRICIDAD, GAS, VAPOR Y AIRE ACONDICIONADO. | PICHINCHA | QUITO | | 022434008 | vacoyvaca@hotmail.com | NARANJO ZURITA MARCELO DAVID |
| ACTIVIDADES PROFESIONALES, CIENTÍFICAS Y TÉCNICAS. | PICHINCHA | QUITO | | 023826943 | info@tadeni.com.ec | CORDOVA JURAK OCTAVIO THOMAS |
| COMERCIO AL POR MAYOR Y AL POR MENOR; REPARACIÓN DE VEHÍCULOS AUTOMOTORES Y MOTO INDUSTRIAS MANUFACTURERAS. | PICHINCHA | QUITO | CONOCOTO | 099868515 | jironj_pi@hotmail.com | JIRON PROAÑO JORGE EDUARDO |
| INDUSTRIAS MANUFACTURERAS. | PICHINCHA | QUITO | | 3214684 | proyvitcesa@hotmail.com | GUAYASAMIN LEIME RUBEN DARIO |
| TRANSPORTE Y ALMACENAMIENTO. | PICHINCHA | QUITO | | 2904557 | | VELASQUEZ PENAGOS LUZ MERCEDES |
| ACTIVIDADES INMOBILIARIAS. | PICHINCHA | QUITO | | 2505452 | | MORALES CASTILLO RAUL ALEXANDER |
| COMERCIO AL POR MAYOR Y AL POR MENOR; REPARACIÓN DE VEHÍCULOS AUTOMOTORES Y MOTO COMERCIO AL POR MAYOR Y AL POR MENOR; REPARACIÓN DE VEHÍCULOS AUTOMOTORES Y MOTO INDUSTRIAS MANUFACTURERAS. | PICHINCHA | QUITO | CUMBAYÁ | 023560007 | quito@hsb-cad.com | CORREA PEÑAHERRERA FRANCISCO XAVIER |
| COMERCIO AL POR MAYOR Y AL POR MENOR; REPARACIÓN DE VEHÍCULOS AUTOMOTORES Y MOTO ACTIVIDADES PROFESIONALES, CIENTÍFICAS Y TÉCNICAS. | PICHINCHA | QUITO | | 2527919 | | LOZA DIAZ MARCO ANTONIO |
| ACTIVIDADES DE SERVICIOS ADMINISTRATIVOS Y DE APOYO. | PICHINCHA | QUITO | | 2430415 | | BURBANO ALARCON SANTIAGO RAFAEL |
| ACTIVIDADES PROFESIONALES, CIENTÍFICAS Y TÉCNICAS. | PICHINCHA | QUITO | | 26038786 | | ZAPATA ENDARA CARLOS OSWALDO |
| ACTIVIDADES INMOBILIARIAS. | PICHINCHA | QUITO | LA CONCEPCIÓN | 2402250 | rsandoval@valgestion.com | SANDOVAL GARCIA RUBEN DARIO |
| INFORMACIÓN Y COMUNICACIÓN. | PICHINCHA | QUITO | LA CONCEPCIÓN | 2402250 | rsandoval@valgestion.com | SANDOVAL GARCIA RUBEN DARIO |
| COMERCIO AL POR MAYOR Y AL POR MENOR; REPARACIÓN DE VEHÍCULOS AUTOMOTORES Y MOTO ACTIVIDADES PROFESIONALES, CIENTÍFICAS Y TÉCNICAS. | PICHINCHA | QUITO | IÑAQUITO | 022449999 | inicio.vizcaino@kfc.com.ec | FORNAX GROUP CORP |
| ACTIVIDADES DE SERVICIOS ADMINISTRATIVOS Y DE APOYO. | PICHINCHA | QUITO | | 022265225 | jibajasecurity@hotmail.com | SOSA MUELA FAUSTO FERNANDO |
| ACTIVIDADES PROFESIONALES, CIENTÍFICAS Y TÉCNICAS. | PICHINCHA | QUITO | | 084015322 | | GONZALEZ VARELA HOLMAN JOAN |
| ACTIVIDADES INMOBILIARIAS. | PICHINCHA | QUITO | | 094756452 | hitekosa@hotmail.com | CHARPENTIER BORJA ANDRES CRISTIAN |
| INFORMACIÓN Y COMUNICACIÓN. | PICHINCHA | QUITO | | 3214877 | caraguay@hotmail.com | ULCUANGO CUALCHI BETO ORLANDO |
| ACTIVIDADES DE SERVICIOS ADMINISTRATIVOS Y DE APOYO. | PICHINCHA | QUITO | | 3237676 | | LOPEZ NUÑEZ JORGE ANDRES |
| INFORMACIÓN Y COMUNICACIÓN. | PICHINCHA | QUITO | | 2417409 | info@endlessw.com | GALLEGOS GUZMAN FREDDY PATRICIO |

| | | | | | |
|---|-----------|-------|-----------|-------------------------------------|--|
| ACTIVIDADES DE SERVICIOS ADMINISTRATIVOS Y DE APOYO. | PICHINCHA | QUITO | 023331146 | elsa_ximena@hotmail.com | ENRIQUEZ VITERI ELSA XIMENA |
| ACTIVIDADES PROFESIONALES, CIENTÍFICAS Y TÉCNICAS. | PICHINCHA | QUITO | 2558641 | miguel.chavez@ikonearquitectura.com | HERRERA GONZALES IRENE SOLEDAD |
| COMERCIO AL POR MAYOR Y AL POR MENOR; REPARACIÓN DE VEHÍCULOS AUTOMOTORES Y MOTO | PICHINCHA | QUITO | 2608914 | | GUADALUPE USCA JORGE ANIBAL |
| SUMINISTRO DE ELECTRICIDAD, GAS, VAPOR Y AIRE ACONDICIONADO. | PICHINCHA | QUITO | 2986462 | | YANEZ RAMOS JOSE GUSTAVO |
| ACTIVIDADES DE ALOJAMIENTO Y DE SERVICIO DE COMIDAS. | PICHINCHA | QUITO | 2239128 | elalemancathering@netlife.ec | RENKEN SUSSMANN HARALD CHRISTIAN |
| COMERCIO AL POR MAYOR Y AL POR MENOR; REPARACIÓN DE VEHÍCULOS AUTOMOTORES Y MOTO | PICHINCHA | QUITO | 023440303 | dpgcontador@gmail.com | SANCHEZ PROANO RENATO GABRIEL |
| ENSEÑANZA. | PICHINCHA | QUITO | 2494769 | | ALVAREZ JAIME |
| ACTIVIDADES DE SERVICIOS ADMINISTRATIVOS Y DE APOYO. | PICHINCHA | QUITO | 2437701 | servicio@lifescozulcuba.com | PORTAL ARTILES ARIEL |
| COMERCIO AL POR MAYOR Y AL POR MENOR; REPARACIÓN DE VEHÍCULOS AUTOMOTORES Y MOTO | PICHINCHA | QUITO | 6003863 | hrcastrros@yahoo.com | URDANETA RESTREPO CATALINA |
| ACTIVIDADES DE ALOJAMIENTO Y DE SERVICIO DE COMIDAS. | PICHINCHA | QUITO | 022264002 | meryisabelborja@hotmail.com | GIL CALDERON LIZ DEY |
| INFORMACIÓN Y COMUNICACIÓN. | PICHINCHA | QUITO | 2565215 | | GARRIDO TORRES ESTEFANIA SOFIA |
| ACTIVIDADES PROFESIONALES, CIENTÍFICAS Y TÉCNICAS. | PICHINCHA | QUITO | 2220599 | contabilidad@consorciovelasco.com | VELASCO BURBANO EMILIO JOSE |
| ACTIVIDADES PROFESIONALES, CIENTÍFICAS Y TÉCNICAS. | PICHINCHA | QUITO | 3264678 | | LESMES CAMACHO ARMANDO |
| ACTIVIDADES PROFESIONALES, CIENTÍFICAS Y TÉCNICAS. | PICHINCHA | QUITO | 2560756 | seafi@live.com | INFANTE BENITEZ KARIM JULISSA |
| COMERCIO AL POR MAYOR Y AL POR MENOR; REPARACIÓN DE VEHÍCULOS AUTOMOTORES Y MOTO | PICHINCHA | QUITO | 2247322 | atusatrade@gmail.com | SALIMI MOHAMMAD |
| COMERCIO AL POR MAYOR Y AL POR MENOR; REPARACIÓN DE VEHÍCULOS AUTOMOTORES Y MOTO | PICHINCHA | QUITO | 600572526 | | VILLARRUEL MEYTHALER CHRISTIAN ALEJANDRO |
| COMERCIO AL POR MAYOR Y AL POR MENOR; REPARACIÓN DE VEHÍCULOS AUTOMOTORES Y MOTO | PICHINCHA | QUITO | 2580538 | | LEON GUALAN MARTHA VERONICA |
| COMERCIO AL POR MAYOR Y AL POR MENOR; REPARACIÓN DE VEHÍCULOS AUTOMOTORES Y MOTO | PICHINCHA | QUITO | 2508412 | | NEIDL EGUIGUREN ANDREW GREGORY |
| COMERCIO AL POR MAYOR Y AL POR MENOR; REPARACIÓN DE VEHÍCULOS AUTOMOTORES Y MOTO | PICHINCHA | QUITO | 3440502 | | GOMEZJURADO GUZMAN ALBERTO JOSE |
| COMERCIO AL POR MAYOR Y AL POR MENOR; REPARACIÓN DE VEHÍCULOS AUTOMOTORES Y MOTO | PICHINCHA | QUITO | 22420159 | decollage@hotmail.com | CAJAS PALLO JAIME GERMAN |
| COMERCIO AL POR MAYOR Y AL POR MENOR; REPARACIÓN DE VEHÍCULOS AUTOMOTORES Y MOTO | PICHINCHA | QUITO | 2901001 | avgustecuador@ymail.com | VEGA CARDENAS JOSE ALBERTO |
| COMERCIO AL POR MAYOR Y AL POR MENOR; REPARACIÓN DE VEHÍCULOS AUTOMOTORES Y MOTO | PICHINCHA | QUITO | 2431987 | aclarrea@hotmail.com | LARREA MIÑO CARLOS MANUEL |
| INFORMACIÓN Y COMUNICACIÓN. | PICHINCHA | QUITO | 2263525 | | PILAGUANO LOGAÑA JORGE MAURICIO |
| COMERCIO AL POR MAYOR Y AL POR MENOR; REPARACIÓN DE VEHÍCULOS AUTOMOTORES Y MOTO | PICHINCHA | QUITO | 023977000 | ana.escobar@tmf-group.com | ESCOBAR GARCIA ANA LUCIA |
| TRANSPORTE Y ALMACENAMIENTO. | PICHINCHA | QUITO | 026010945 | logronio.eduardo@gmail.com | LOGROÑO MERIZALDE EDUARDO XAVIER |
| INDUSTRIAS MANUFACTURERAS. | PICHINCHA | QUITO | 026035542 | xmllv@kathnaty.com | ROMERO GONZALEZ ROSA ALEXANDRA |
| ACTIVIDADES DE SERVICIOS ADMINISTRATIVOS Y DE APOYO. | PICHINCHA | QUITO | 22251278 | anamariar@ecuadornature.com | ROMERO SANDOVAL ANA MARIA |
| ACTIVIDADES PROFESIONALES, CIENTÍFICAS Y TÉCNICAS. | PICHINCHA | QUITO | 2483677 | | CHAMBA BUENO ANA CRISTINA |
| AGRICULTURA, GANADERÍA, SILVICULTURA Y PESCA. | PICHINCHA | QUITO | 2898673 | | PEROTTI COELLO GIANNA MARIA |
| INDUSTRIAS MANUFACTURERAS. | PICHINCHA | QUITO | 2337322 | ventasflipper@gmail.com | MENA TERAN KATHERIN PATRICIA |
| COMERCIO AL POR MAYOR Y AL POR MENOR; REPARACIÓN DE VEHÍCULOS AUTOMOTORES Y MOTO | PICHINCHA | QUITO | 2507706 | malvarez@esipsa.com | ALVAREZ PADILLA MARCELO |
| CONSTRUCCIÓN. | PICHINCHA | QUITO | 02437019 | igea@uio.satnet.net | CARRERA EGAS CESAR ENRIQUE |
| ACTIVIDADES PROFESIONALES, CIENTÍFICAS Y TÉCNICAS. | PICHINCHA | QUITO | 2232720 | | RODRIGUEZ ESTRADA DIEGO XAVIER |
| COMERCIO AL POR MAYOR Y AL POR MENOR; REPARACIÓN DE VEHÍCULOS AUTOMOTORES Y MOTO | PICHINCHA | QUITO | 2453457 | | VON LIPPKÉ BUCHELI SHADETS ERNEST |
| COMERCIO AL POR MAYOR Y AL POR MENOR; REPARACIÓN DE VEHÍCULOS AUTOMOTORES Y MOTO | PICHINCHA | QUITO | 023333567 | info@abydoscorp.com | RAMIREZ LOPEZ WALTER ALEJANDRO |
| ACTIVIDADES PROFESIONALES, CIENTÍFICAS Y TÉCNICAS. | PICHINCHA | QUITO | 2247121 | m.orquera@minassupply.com | ORQUERA ARGUELLO MONICA JANNETH |
| ACTIVIDADES FINANCIERAS Y DE SEGUROS. | PICHINCHA | QUITO | 2269269 | rmontero@futuro.com.ec | DE LA CERDA ALAMOS JOSE ANTONIO DOMINGO |
| ACTIVIDADES DE SERVICIOS ADMINISTRATIVOS Y DE APOYO. | PICHINCHA | QUITO | 2230252 | | CEPEDA VASCO MAURICIO |
| ACTIVIDADES PROFESIONALES, CIENTÍFICAS Y TÉCNICAS. | PICHINCHA | QUITO | 3982900 | aguerra@pazhorowitz.com | PAZ DURINI JORGE EDUARDO |
| ACTIVIDADES INMOBILIARIAS. | PICHINCHA | QUITO | 2227570 | sgalarraga@moorestephens-ec.com | OÑA SCHUCAD JOSE RODOLFO |
| CONSTRUCCIÓN. | PICHINCHA | QUITO | 2375320 | avasquez@auditconsulting.ec | ANGULO DIAZ DAVID ALEXANDER |
| INDUSTRIAS MANUFACTURERAS. | PICHINCHA | QUITO | 2356544 | | ENRIQUEZ SILVA YADIRA ELIZABETH |
| ACTIVIDADES DE SERVICIOS ADMINISTRATIVOS Y DE APOYO. | PICHINCHA | QUITO | 2248496 | | DURAN LLAMUCA FANNY MARISOL |
| ACTIVIDADES PROFESIONALES, CIENTÍFICAS Y TÉCNICAS. | PICHINCHA | QUITO | 098247899 | | VINUEZA VELASTEGUI LUIS ANTONIO |
| EXPLOTACIÓN DE MINAS Y CANTERAS. | PICHINCHA | QUITO | 023333556 | ecuador@keruipgroup.com | CHENG JIA |
| COMERCIO AL POR MAYOR Y AL POR MENOR; REPARACIÓN DE VEHÍCULOS AUTOMOTORES Y MOTO | PICHINCHA | QUITO | 022886664 | sct.office@gmail.com | ORDOÑEZ MENDIETA ANGEL JOSE |
| DISTRIBUCIÓN DE AGUA; ALCANTARILLADO, GESTIÓN DE DESECHOS Y ACTIVIDADES DE SANEAMIENT | PICHINCHA | QUITO | 2261745 | | CADENA SACERDOTE MARCO EDUARDO |
| INDUSTRIAS MANUFACTURERAS. | PICHINCHA | QUITO | 022439980 | contadorgeneral@rbimportadores.com | FRANCO IRIGOYEN VERONICA PAULINA |
| ACTIVIDADES PROFESIONALES, CIENTÍFICAS Y TÉCNICAS. | PICHINCHA | QUITO | 2545915 | avargas@bruzzone.com.ec | BRUZZONE DAVALOS JOSE LUIS GUILLERMO |
| TRANSPORTE Y ALMACENAMIENTO. | PICHINCHA | QUITO | 2401087 | vicentelarco@gmail.com | LARCO CALUPIÑA SEGUNDO VICENTE |
| ACTIVIDADES PROFESIONALES, CIENTÍFICAS Y TÉCNICAS. | PICHINCHA | QUITO | 2272819 | pjaramillo@marketing-online.ec | JARAMILLO MORENO PABLO LEONIDAS |
| COMERCIO AL POR MAYOR Y AL POR MENOR; REPARACIÓN DE VEHÍCULOS AUTOMOTORES Y MOTO | PICHINCHA | QUITO | 2392597 | andres_benavides4@hotmail.com | BURBANO MORALES NATALIA DEL ROCIO |
| ACTIVIDADES DE SERVICIOS ADMINISTRATIVOS Y DE APOYO. | PICHINCHA | QUITO | 2615167 | | ESPINOZA BORJA ALDRIN OMAR |
| COMERCIO AL POR MAYOR Y AL POR MENOR; REPARACIÓN DE VEHÍCULOS AUTOMOTORES Y MOTO | PICHINCHA | QUITO | 2822984 | fypadministracion@andinanet.net | CAIZA ARROYO EUGENIA DEL CONSUELO |
| ACTIVIDADES PROFESIONALES, CIENTÍFICAS Y TÉCNICAS. | PICHINCHA | QUITO | 3331663 | carmenquinma@hotmail.com | QUINTEROS MATEUS CARMEN DEL CONSUELO |
| ACTIVIDADES PROFESIONALES, CIENTÍFICAS Y TÉCNICAS. | PICHINCHA | QUITO | 2446984 | ealonso@evren.es | RODRIGUEZ VIÑA IGNACIO GONZALO ALONSO |
| CONSTRUCCIÓN. | PICHINCHA | QUITO | 2073071 | | CARRASCO SIERRA EDNA YOLANDA |
| DISTRIBUCIÓN DE AGUA; ALCANTARILLADO, GESTIÓN DE DESECHOS Y ACTIVIDADES DE SANEAMIENT | PICHINCHA | QUITO | 6003090 | ralbuja@hidroambiental.net | ALBUJA YANEZ ROSA FABIOLA |
| ACTIVIDADES DE SERVICIOS ADMINISTRATIVOS Y DE APOYO. | PICHINCHA | QUITO | 2640760 | ciprestour@gmail.com | VASQUEZ YANEZ GABRIELA CRISTINA |
| CONSTRUCCIÓN. | PICHINCHA | QUITO | 2565684 | | MANOSALVAS GRANIZO JORGE ENRIQUE |
| COMERCIO AL POR MAYOR Y AL POR MENOR; REPARACIÓN DE VEHÍCULOS AUTOMOTORES Y MOTO | PICHINCHA | QUITO | 2234561 | magali@lacolinelchef.com.ec | CARRILLO NARANJO PAVEL MIGUEL ANGEL |
| COMERCIO AL POR MAYOR Y AL POR MENOR; REPARACIÓN DE VEHÍCULOS AUTOMOTORES Y MOTO | PICHINCHA | QUITO | 2416112 | sstadler@zeittech.com.ec | STADLER ROMAN DIEGO SEBASTIAN |
| ACTIVIDADES DE ALOJAMIENTO Y DE SERVICIO DE COMIDAS. | PICHINCHA | QUITO | 2266865 | paola.ruiz@larustica.com.ec | BERRAZUETA JARAMILLO LUIS AGUSTO |

| | | | | | |
|---|-----------|-------|-----------|-----------------------------------|---|
| ENSEÑANZA. | PICHINCHA | QUITO | 2503360 | | FRIAS MUÑOZ RUBEN DARIO |
| INFORMACIÓN Y COMUNICACIÓN. | PICHINCHA | QUITO | 6041158 | | NOVILLO AREVALO FABIAN GERARDO |
| ACTIVIDADES PROFESIONALES, CIENTÍFICAS Y TÉCNICAS. | PICHINCHA | QUITO | 23227351 | mites.angelica@gmail.com | MITES GALVEZ SUSANA ANGELICA |
| COMERCIO AL POR MAYOR Y AL POR MENOR; REPARACIÓN DE VEHÍCULOS AUTOMOTORES Y MOTO | PICHINCHA | QUITO | 2228041 | | JACOME HARB JOSE CLAUDIO GERMAN |
| ACTIVIDADES PROFESIONALES, CIENTÍFICAS Y TÉCNICAS. | PICHINCHA | QUITO | 2448177 | aejm.sa@gmail.com | ESPINOSA PAZMIÑO DENNIS TATIANA |
| CONSTRUCCIÓN. | PICHINCHA | QUITO | 022334928 | paguayo@sisrein.com | GUZMAN TITUAÑA PABLO GONZALO |
| CONSTRUCCIÓN. | PICHINCHA | QUITO | 022431724 | jamcorp_sa@yahoo.com | LIU FENG |
| COMERCIO AL POR MAYOR Y AL POR MENOR; REPARACIÓN DE VEHÍCULOS AUTOMOTORES Y MOTO | PICHINCHA | QUITO | 2543982 | esoto@berkanafarma.com | AYALA BLANCO ISMAEL BERNARDO |
| COMERCIO AL POR MAYOR Y AL POR MENOR; REPARACIÓN DE VEHÍCULOS AUTOMOTORES Y MOTO | PICHINCHA | QUITO | 2344560 | arturotamayog@hotmail.com | TAMAYO REVELO DIEGO ALEXANDER |
| ACTIVIDADES PROFESIONALES, CIENTÍFICAS Y TÉCNICAS. | PICHINCHA | QUITO | 2544064 | rdpozo@gmail.com | DEL POZO ALAVA RAMIRO ENRIQUE |
| COMERCIO AL POR MAYOR Y AL POR MENOR; REPARACIÓN DE VEHÍCULOS AUTOMOTORES Y MOTO | PICHINCHA | QUITO | 2680799 | provarepuestos_ec@hotmail.com | RECALDE PABON DIEGO ANDRES |
| COMERCIO AL POR MAYOR Y AL POR MENOR; REPARACIÓN DE VEHÍCULOS AUTOMOTORES Y MOTO | PICHINCHA | QUITO | 2475258 | aideyolanda1962@hotmail.com | SALVADOR GARCIA ANGEL RAUL |
| ACTIVIDADES DE SERVICIOS ADMINISTRATIVOS Y DE APOYO. | PICHINCHA | QUITO | 023803480 | vilcabamba@mail.ru | TROFIMOV ALEXANDER |
| ACTIVIDADES DE SERVICIOS ADMINISTRATIVOS Y DE APOYO. | PICHINCHA | QUITO | 023803480 | vilcabamba@mail.ru | YEYSEYEV GRIGORIY |
| COMERCIO AL POR MAYOR Y AL POR MENOR; REPARACIÓN DE VEHÍCULOS AUTOMOTORES Y MOTO | PICHINCHA | QUITO | 023825575 | mariajoseortega@shasta.com.ec | TAMAZYAN EDUARD |
| ACTIVIDADES PROFESIONALES, CIENTÍFICAS Y TÉCNICAS. | PICHINCHA | QUITO | 2808243 | | MORENO AYALA MARCO PATRICIO |
| TRANSPORTE Y ALMACENAMIENTO. | PICHINCHA | QUITO | 2220550 | contabilidad@fabara.ec | DEL CASTILLO PARDO YAVI |
| ACTIVIDADES PROFESIONALES, CIENTÍFICAS Y TÉCNICAS. | PICHINCHA | QUITO | 2526081 | | CUEVA JACOME MARIA JOSE |
| ACTIVIDADES DE ATENCIÓN DE LA SALUD HUMANA Y DE ASISTENCIA SOCIAL. | PICHINCHA | QUITO | 2525060 | info@altecnodental.com | ALTAMIRANO ESCOBAR CECILIA |
| COMERCIO AL POR MAYOR Y AL POR MENOR; REPARACIÓN DE VEHÍCULOS AUTOMOTORES Y MOTO | PICHINCHA | QUITO | 2903811 | | VERDEZOTO CARRION JOSE MAURICIO |
| ACTIVIDADES DE SERVICIOS ADMINISTRATIVOS Y DE APOYO. | PICHINCHA | QUITO | 026043821 | lcalle@leinfinite.com | CHILES PUMA ROMULO ANDRES |
| EXPLOTACIÓN DE MINAS Y CANTERAS. | PICHINCHA | QUITO | 2272672 | | MIER MEDINA ARMANDO GERARDO |
| CONSTRUCCIÓN. | PICHINCHA | QUITO | 3815260 | acarrera@cronix.com.ec | CARRERA ARBOLEDA SEGUNDO ANIBAL |
| ACTIVIDADES PROFESIONALES, CIENTÍFICAS Y TÉCNICAS. | PICHINCHA | QUITO | 022885721 | afabara@smtn.org | JUMBO TORRES JOSE VIDAL |
| ACTIVIDADES PROFESIONALES, CIENTÍFICAS Y TÉCNICAS. | PICHINCHA | QUITO | 3333124 | vharo@was.fin.ec | CRISTOBAL SEAVIEW S.A. |
| ACTIVIDADES DE SERVICIOS ADMINISTRATIVOS Y DE APOYO. | PICHINCHA | QUITO | 022286403 | urlevi@hotmail.com | URQUIZO DELEG JESUS ROBERTO |
| ACTIVIDADES PROFESIONALES, CIENTÍFICAS Y TÉCNICAS. | PICHINCHA | QUITO | 6039045 | jabolon62@yahoo.com | BOTERO LONDOÑO JAIME |
| ENSEÑANZA. | PICHINCHA | QUITO | 2505996 | jpgdelal@gmail.com | DEL ALCAZAR PONCE JUAN PABLO |
| ACTIVIDADES PROFESIONALES, CIENTÍFICAS Y TÉCNICAS. | PICHINCHA | QUITO | 2229182 | rsimbanas@yahoo.es | SIMBAÑA SALINAS RICAR JOBANNY |
| INFORMACIÓN Y COMUNICACIÓN. | PICHINCHA | QUITO | 5120071 | | VEINTIMILLA JARAMILLO LUZ CECILIA |
| COMERCIO AL POR MAYOR Y AL POR MENOR; REPARACIÓN DE VEHÍCULOS AUTOMOTORES Y MOTO | PICHINCHA | QUITO | 2810651 | omar.mera@ducon.com.ec | MERA CAICEDO PABLO |
| COMERCIO AL POR MAYOR Y AL POR MENOR; REPARACIÓN DE VEHÍCULOS AUTOMOTORES Y MOTO | PICHINCHA | QUITO | 2448827 | | GUEVARA RODRIGUEZ FAUSTO DAVID |
| COMERCIO AL POR MAYOR Y AL POR MENOR; REPARACIÓN DE VEHÍCULOS AUTOMOTORES Y MOTO | PICHINCHA | QUITO | 2528488 | | ORTIZ DAVILA DIEGO ANDRES |
| COMERCIO AL POR MAYOR Y AL POR MENOR; REPARACIÓN DE VEHÍCULOS AUTOMOTORES Y MOTO | PICHINCHA | QUITO | 2458955 | paquita_lecaro@vellissimo.com | LECARO MORA PAQUITA |
| COMERCIO AL POR MAYOR Y AL POR MENOR; REPARACIÓN DE VEHÍCULOS AUTOMOTORES Y MOTO | PICHINCHA | QUITO | 24337787 | | RODRIGUEZ MERINO HANAN LISANDRO |
| TRANSPORTE Y ALMACENAMIENTO. | PICHINCHA | QUITO | 2299227 | maribelalexandra@msn.com | ZAPATA MATA GUSTAVO RIGOBERTO |
| ACTIVIDADES PROFESIONALES, CIENTÍFICAS Y TÉCNICAS. | PICHINCHA | QUITO | 2893228 | jveg37@gmail.com | VEGA MALO JUAN CARLOS |
| COMERCIO AL POR MAYOR Y AL POR MENOR; REPARACIÓN DE VEHÍCULOS AUTOMOTORES Y MOTO | PICHINCHA | QUITO | 2997525 | | RIVIERE FLOR LESLY ISRAEL |
| ACTIVIDADES PROFESIONALES, CIENTÍFICAS Y TÉCNICAS. | PICHINCHA | QUITO | 2417531 | luiseacuna@hotmail.com | ACUNA TOBAR LUIS ENRIQUE |
| CONSTRUCCIÓN. | PICHINCHA | QUITO | 2557246 | mayra.proanio@ecuahormigon.com | JARRIN MORA HAROLD DAVID |
| COMERCIO AL POR MAYOR Y AL POR MENOR; REPARACIÓN DE VEHÍCULOS AUTOMOTORES Y MOTO | PICHINCHA | QUITO | 2901816 | jessica.carrillo@tarabid | CARRILLO ZAMBRANO JESSICA ALEXANDRA |
| COMERCIO AL POR MAYOR Y AL POR MENOR; REPARACIÓN DE VEHÍCULOS AUTOMOTORES Y MOTO | PICHINCHA | QUITO | 2806667 | dosakinecuador@hotmail.com | NIÑO BARRIOS ALVARO |
| ACTIVIDADES INMOBILIARIAS. | PICHINCHA | QUITO | 2457380 | samconservices@gmail.com | ACEVEDO LOPEZ CRISTIAN LOPEZ |
| COMERCIO AL POR MAYOR Y AL POR MENOR; REPARACIÓN DE VEHÍCULOS AUTOMOTORES Y MOTO | PICHINCHA | QUITO | 2641639 | | VILLAFUERTE RIOS ELENA JOSEFINA |
| ACTIVIDADES PROFESIONALES, CIENTÍFICAS Y TÉCNICAS. | PICHINCHA | QUITO | 099553380 | | HERMOZA SEGUNDO MIGUEL |
| ACTIVIDADES INMOBILIARIAS. | PICHINCHA | QUITO | 3806243 | | BALSECA MOREANO ANGEL EDUARDO |
| ACTIVIDADES PROFESIONALES, CIENTÍFICAS Y TÉCNICAS. | PICHINCHA | QUITO | 3319525 | olgabenavides88@yahoo.com | BENAVIDES ESPINDOLA OLGA MARIA DE LOURDES |
| INDUSTRIAS MANUFACTURERAS. | PICHINCHA | QUITO | 3331920 | | CELI ARMAS CHRISTIAN JAVIER |
| COMERCIO AL POR MAYOR Y AL POR MENOR; REPARACIÓN DE VEHÍCULOS AUTOMOTORES Y MOTO | PICHINCHA | QUITO | 022886103 | daniela.narvaez@ecodisenio.com.ec | NARVAEZ VILLARROEL DANIELA VIVIANA |
| INFORMACIÓN Y COMUNICACIÓN. | PICHINCHA | QUITO | 026025005 | j.donosos@siscomservice.com | DONOSO LARREA JORGE EDUARDO |
| ACTIVIDADES DE SERVICIOS ADMINISTRATIVOS Y DE APOYO. | PICHINCHA | QUITO | 2446639 | | ROSETO NARVAEZ MARCO EDUARDO |
| ACTIVIDADES PROFESIONALES, CIENTÍFICAS Y TÉCNICAS. | PICHINCHA | QUITO | 2475719 | qpsconsultores@gmail.com | ALVAREZ BRAVO ELIZABETH CAROLINA |
| ACTIVIDADES PROFESIONALES, CIENTÍFICAS Y TÉCNICAS. | PICHINCHA | QUITO | 02241983 | telmo.mera@ecuaretener.com | MERA MERA TELMO ALONSO |
| COMERCIO AL POR MAYOR Y AL POR MENOR; REPARACIÓN DE VEHÍCULOS AUTOMOTORES Y MOTO | PICHINCHA | QUITO | 2812753 | | ZAMBRANO MORENO ALBERTO JAVIER |
| TRANSPORTE Y ALMACENAMIENTO. | PICHINCHA | QUITO | 024827987 | | MERIZALDE CALDERON CARMEN DEL PILAR |
| CONSTRUCCIÓN. | PICHINCHA | QUITO | 2050121 | | CALISTO ACOSTA MARIA LORENA |
| ACTIVIDADES PROFESIONALES, CIENTÍFICAS Y TÉCNICAS. | PICHINCHA | QUITO | 2545815 | | LOPEZ VALVERDE DAVID ANDRES |
| COMERCIO AL POR MAYOR Y AL POR MENOR; REPARACIÓN DE VEHÍCULOS AUTOMOTORES Y MOTO | PICHINCHA | QUITO | 2433909 | auditoria@sait44.com | SAMANIEGO GALLEGOS JUAN CARLOS |
| DISTRIBUCIÓN DE AGUA; ALCANTARILLADO, GESTIÓN DE DESECHOS Y ACTIVIDADES DE SANEAMIENT | PICHINCHA | QUITO | 2502542 | ayelcialtda@yahoo.com | GALLARDO CHICO HOMERO EFREN |
| INFORMACIÓN Y COMUNICACIÓN. | PICHINCHA | QUITO | 3817749 | | CORDOVA NEIRA SANTIAGO MARTIN |
| INFORMACIÓN Y COMUNICACIÓN. | PICHINCHA | QUITO | 2733862 | jovirote@hotmail.com | AYALA SANCHEZ CARLA PAOLA |
| COMERCIO AL POR MAYOR Y AL POR MENOR; REPARACIÓN DE VEHÍCULOS AUTOMOTORES Y MOTO | PICHINCHA | QUITO | 099232376 | jimenita_vl@hotmail.com | AYALA ALVARADO HECTOR FABIAN |
| EXPLOTACIÓN DE MINAS Y CANTERAS. | PICHINCHA | QUITO | 2259416 | pelizabenalcazar@hotmail.com | BENALCAZAR ESPINOSA PACA ELIZABET |

| | | | | | | |
|--|-----------|-------|----------------|-----------|-----------------------------------|---|
| ACTIVIDADES DE ATENCIÓN DE LA SALUD HUMANA Y DE ASISTENCIA SOCIAL. | PICHINCHA | QUITO | | 2233123 | | MORALES SANCHEZ MARIA ISABEL |
| TRANSPORTE Y ALMACENAMIENTO. | PICHINCHA | QUITO | PUEMBO | 022923546 | tlplogistica@hotmail.com | ORTIZ HERRERA MARIO GERMANICO |
| ACTIVIDADES DE ALOJAMIENTO Y DE SERVICIO DE COMIDAS. | PICHINCHA | QUITO | | 6037814 | | VIZCAINO ARMIJOS FELIPE |
| COMERCIO AL POR MAYOR Y AL POR MENOR; REPARACIÓN DE VEHÍCULOS AUTOMOTORES Y MOTO | PICHINCHA | QUITO | | 23340248 | mgabymo@hotmail.com | MONCAYO OLALLA MARIA GABRIELA |
| COMERCIO AL POR MAYOR Y AL POR MENOR; REPARACIÓN DE VEHÍCULOS AUTOMOTORES Y MOTO | PICHINCHA | QUITO | | 2114175 | | NARANJO VILEMA LUIS GERMANDO |
| INFORMACIÓN Y COMUNICACIÓN. | PICHINCHA | QUITO | | 2804516 | cable_express_macas@yahoo.es | ESPINOZA BRACHO LINDA GIOVANNA |
| INDUSTRIAS MANUFACTURERAS. | PICHINCHA | QUITO | | 2469060 | dorianbec@hotmail.com | PINZON JUAN CARLOS |
| ACTIVIDADES INMOBILIARIAS. | PICHINCHA | QUITO | CHAUPICRUZ | 3262105 | paulina.moreta@sai.ec | MORALES ERAZO MARCELO SANTIAGO |
| INFORMACIÓN Y COMUNICACIÓN. | PICHINCHA | QUITO | | 2901885 | boada@bomac-ecuador.com | BOADA MOLINA JAVIER ALEXANDER |
| ACTIVIDADES DE SERVICIOS ADMINISTRATIVOS Y DE APOYO. | PICHINCHA | QUITO | | 2411487 | lvaca@pinturascondor.com | VACA SIERRA LERIN ISAAC |
| ACTIVIDADES PROFESIONALES, CIENTÍFICAS Y TÉCNICAS. | PICHINCHA | QUITO | | 2528895 | | FLOR VALLEJO VERONICA GABRIELA |
| ACTIVIDADES PROFESIONALES, CIENTÍFICAS Y TÉCNICAS. | PICHINCHA | QUITO | | 2617942 | | VILLACIS LOPEZ SEGUNDO DANIEL |
| COMERCIO AL POR MAYOR Y AL POR MENOR; REPARACIÓN DE VEHÍCULOS AUTOMOTORES Y MOTO | PICHINCHA | QUITO | | 22236643 | ktapia@cinascar.com.ec | DORADO MONTENEGRO GLORIA DEL CARMELO |
| COMERCIO AL POR MAYOR Y AL POR MENOR; REPARACIÓN DE VEHÍCULOS AUTOMOTORES Y MOTO | PICHINCHA | QUITO | COTOCOLLAO | 2480501 | dcalisto@lacec.com.ec | CALISTO ARTETA DIEGO JAVIER |
| ACTIVIDADES FINANCIERAS Y DE SEGUROS. | PICHINCHA | QUITO | IÑAQUITO | 2256500 | sebas.perez@nubispartners.com | PEREZ MONTUFAR BARBA SEBASTIAN |
| COMERCIO AL POR MAYOR Y AL POR MENOR; REPARACIÓN DE VEHÍCULOS AUTOMOTORES Y MOTO | PICHINCHA | QUITO | | 2346224 | juraviro88@gmail.com | VILLAMIZAR ROSAS JUAN RAMON |
| ACTIVIDADES PROFESIONALES, CIENTÍFICAS Y TÉCNICAS. | PICHINCHA | QUITO | | 2261817 | morejon_suarez@yahoo.com | GARCES AROCA MARIA ELENA |
| ACTIVIDADES PROFESIONALES, CIENTÍFICAS Y TÉCNICAS. | PICHINCHA | QUITO | | 2268764 | ingenierosbastidas@hotmail.com | BASTIDAS ARROYO DIEGO IVAN |
| ACTIVIDADES PROFESIONALES, CIENTÍFICAS Y TÉCNICAS. | PICHINCHA | QUITO | EL BATAN | 026000418 | pnovillo@greenpoint.ec | NOVILLO NOVILLO PEDRO JOSE |
| ACTIVIDADES PROFESIONALES, CIENTÍFICAS Y TÉCNICAS. | PICHINCHA | QUITO | | 2221332 | | RICAU RTE TENELANDA FAUSTO EDISON |
| COMERCIO AL POR MAYOR Y AL POR MENOR; REPARACIÓN DE VEHÍCULOS AUTOMOTORES Y MOTO | PICHINCHA | QUITO | | 2905660 | infocentech@punto.net.ec | ROMERO AGUIRRE CARLOS DAVID |
| ACTIVIDADES PROFESIONALES, CIENTÍFICAS Y TÉCNICAS. | PICHINCHA | QUITO | | 6040063 | inno_medios@hotmail.com | PAUTA IZA CECILIA EMPERATRIZ |
| TRANSPORTE Y ALMACENAMIENTO. | PICHINCHA | QUITO | | 2509605 | | CORREA OCAÑA LUIS MEDARDO |
| ACTIVIDADES INMOBILIARIAS. | PICHINCHA | QUITO | | 099705925 | | SALDAÑA GALARZA FREDDY GIOVANNY |
| ENSEÑANZA. | PICHINCHA | QUITO | | 2245830 | depperson@ameramaxconsulting.com | EPPERSON DERIK JAMES |
| ACTIVIDADES PROFESIONALES, CIENTÍFICAS Y TÉCNICAS. | PICHINCHA | QUITO | | 2281215 | | GABELA MOYA EFRAIN FERNANDO |
| ACTIVIDADES DE SERVICIOS ADMINISTRATIVOS Y DE APOYO. | PICHINCHA | QUITO | | 2455424 | xime_jurado@hotmail.com | NTOVAS NICHOLAS |
| INFORMACIÓN Y COMUNICACIÓN. | PICHINCHA | QUITO | | 2547128 | vkortiz76@hotmail.com | MANTILLA ALDAZ LUIS CRISTOBAL |
| ACTIVIDADES DE ALOJAMIENTO Y DE SERVICIO DE COMIDAS. | PICHINCHA | QUITO | | 2482944 | | SALAZAR CHICA TANIA CARMITA |
| ACTIVIDADES DE ATENCIÓN DE LA SALUD HUMANA Y DE ASISTENCIA SOCIAL. | PICHINCHA | QUITO | LA CONCEPCIÓN | 2509280 | contabilidad@grupocolnexos.com | CHAMORRO HARO EDMUNDO JULIAN |
| COMERCIO AL POR MAYOR Y AL POR MENOR; REPARACIÓN DE VEHÍCULOS AUTOMOTORES Y MOTO | PICHINCHA | QUITO | | 2561926 | info@datecomprando.com | PEREDES MOLINA WILLIAM DAVID |
| ACTIVIDADES PROFESIONALES, CIENTÍFICAS Y TÉCNICAS. | PICHINCHA | QUITO | | 2286533 | ecuapriseg@gmail.com | VINUEZA ORQUERA GALO DAVID |
| ACTIVIDADES PROFESIONALES, CIENTÍFICAS Y TÉCNICAS. | PICHINCHA | QUITO | | 087577318 | | BOHORQUEZ LEON RAFAEL EDUARDO |
| ACTIVIDADES INMOBILIARIAS. | PICHINCHA | QUITO | | 2555172 | | CAMACHO GARRIDO ANDRES ALEJANDRO |
| ACTIVIDADES INMOBILIARIAS. | PICHINCHA | QUITO | | 2464652 | | HERRERA HEREDIA VICENTE RODRIGO |
| ACTIVIDADES DE SERVICIOS ADMINISTRATIVOS Y DE APOYO. | PICHINCHA | QUITO | | 3818870 | igomezj@uio.satnet.net | PONCE GATTO MARIA TERESA |
| TRANSPORTE Y ALMACENAMIENTO. | PICHINCHA | QUITO | | 2583164 | | PIEDRA ERAZO LUIS AMILCAR |
| TRANSPORTE Y ALMACENAMIENTO. | PICHINCHA | QUITO | | 2559758 | | ORELLANA ICAZA JOHNNY ANIBAL |
| INDUSTRIAS MANUFACTURERAS. | PICHINCHA | QUITO | | 2060280 | | CABRERA CRUZ MARTHA CECILIA |
| INDUSTRIAS MANUFACTURERAS. | PICHINCHA | QUITO | | 2850504 | | PINEDA OCHOA GUILLERMO EDUARDO |
| ACTIVIDADES DE ATENCIÓN DE LA SALUD HUMANA Y DE ASISTENCIA SOCIAL. | PICHINCHA | QUITO | CHIMBACALLE | 3121074 | asefin_javier@hotmail.com | GUERRA BUSTAMANTE EVANGELINA DEL ROSARIO |
| ACTIVIDADES DE SERVICIOS ADMINISTRATIVOS Y DE APOYO. | PICHINCHA | QUITO | | 084633514 | | KREMSMAIR EVA |
| ACTIVIDADES PROFESIONALES, CIENTÍFICAS Y TÉCNICAS. | PICHINCHA | QUITO | | 2550366 | valenmor90@hotmail.com | VALENZUELA MORALES OSCAR JUAN |
| COMERCIO AL POR MAYOR Y AL POR MENOR; REPARACIÓN DE VEHÍCULOS AUTOMOTORES Y MOTO | PICHINCHA | QUITO | | 6034578 | ppadilla@kodispharma.com | PADILLA TRUJILLO PATRICIO ROBERTO |
| ACTIVIDADES INMOBILIARIAS. | PICHINCHA | QUITO | | 2228635 | marcos@originarsa.com | NAVARRO EGAS PATRICIO SEBASTIAN |
| COMERCIO AL POR MAYOR Y AL POR MENOR; REPARACIÓN DE VEHÍCULOS AUTOMOTORES Y MOTO | PICHINCHA | QUITO | | 2458454 | | CUELLAR QUINTERO JAIME ENRIQUE |
| INDUSTRIAS MANUFACTURERAS. | PICHINCHA | QUITO | | 2256500 | puschifferlip@hotmail.com | SCHIFFERLI PEDREROS PATRICIA VERONICA |
| INDUSTRIAS MANUFACTURERAS. | PICHINCHA | QUITO | | 2964034 | | JARAMILLO VILLAGOMEZ MARCO VINICIO |
| SUMINISTRO DE ELECTRICIDAD, GAS, VAPOR Y AIRE ACONDICIONADO. | PICHINCHA | QUITO | | 022804479 | marcovilcar@yahoo.com | VILLAFUERTE CARRERA MARCO VINICIO |
| COMERCIO AL POR MAYOR Y AL POR MENOR; REPARACIÓN DE VEHÍCULOS AUTOMOTORES Y MOTO | PICHINCHA | QUITO | | 3806441 | | CABEZAS MARTINEZ AURELIO FERNANDO |
| COMERCIO AL POR MAYOR Y AL POR MENOR; REPARACIÓN DE VEHÍCULOS AUTOMOTORES Y MOTO | PICHINCHA | QUITO | | 2457943 | | SALAZAR MEJIA YOLANDA FABIOLA |
| SUMINISTRO DE ELECTRICIDAD, GAS, VAPOR Y AIRE ACONDICIONADO. | PICHINCHA | QUITO | MARISCAL SUCRE | 2561815 | debe_19@yahoo.com | BURNEO ENCALADA DIEGO EFREN |
| CONSTRUCCIÓN. | PICHINCHA | QUITO | COCHAPAMBA | 2528774 | pablo.ayala@accountingecuador.com | REGISTROS Y REPRESENTACIONES REGYREP CIA. LTDA. |
| INFORMACIÓN Y COMUNICACIÓN. | PICHINCHA | QUITO | | 2492686 | | OCHOA PEREDES DIANA VANESSA |
| ACTIVIDADES PROFESIONALES, CIENTÍFICAS Y TÉCNICAS. | PICHINCHA | QUITO | | 3238858 | | VAREA VITERI JOSE EDUARDO |
| COMERCIO AL POR MAYOR Y AL POR MENOR; REPARACIÓN DE VEHÍCULOS AUTOMOTORES Y MOTO | PICHINCHA | QUITO | | 2986867 | leonjj14@hotmail.com | JURADO GONZALEZ MARCELO ALEJANDRO |
| COMERCIO AL POR MAYOR Y AL POR MENOR; REPARACIÓN DE VEHÍCULOS AUTOMOTORES Y MOTO | PICHINCHA | QUITO | | 22698734 | cnmoralitos@yahoo.com | BERMEO ESCUDERO EFREN FRANCISCO |
| ACTIVIDADES DE SERVICIOS ADMINISTRATIVOS Y DE APOYO. | PICHINCHA | QUITO | | 6002953 | | VEGA CARDENAS MARTIN SANTIAGO |
| ACTIVIDADES PROFESIONALES, CIENTÍFICAS Y TÉCNICAS. | PICHINCHA | QUITO | | 3330720 | | LANDAZURI NARVAEZ JORGE ANTONIO |
| INDUSTRIAS MANUFACTURERAS. | PICHINCHA | QUITO | | 5117945 | | LEMA HIDALGO RICAR LEONIDAS |
| ACTIVIDADES PROFESIONALES, CIENTÍFICAS Y TÉCNICAS. | PICHINCHA | QUITO | | 2921655 | | LUNA VIDAL ANA SOLEDAD |
| ACTIVIDADES INMOBILIARIAS. | PICHINCHA | QUITO | | 023332632 | dhernandez@impexgroup.com.ec | HERNANDEZ NIETO DIEGO ROBERTO |
| INDUSTRIAS MANUFACTURERAS. | PICHINCHA | QUITO | | 2341922 | alexis@dbas.com.ec | TORRES PALACIOS ALEXIS EDUARDO |

| | | | | | |
|--|-----------|-------|-----------|-----------------------------------|--|
| ACTIVIDADES PROFESIONALES, CIENTÍFICAS Y TÉCNICAS. | PICHINCHA | QUITO | 2454451 | mamulki@yahoo.es | MULKI PIÑEIRO MARIA ROSALVINA TRINIDAD |
| TRANSPORTE Y ALMACENAMIENTO. | PICHINCHA | QUITO | 2830584 | patty405@hotmail.es | CUASAPAZ ENRIQUEZ MILTON HERNAN |
| ACTIVIDADES PROFESIONALES, CIENTÍFICAS Y TÉCNICAS. | PICHINCHA | QUITO | 5115651 | info@keymakers.com.ec | PEÑAHERRERA CABEZAS ENRIQUE ANTONIO |
| ACTIVIDADES DE ALOJAMIENTO Y DE SERVICIO DE COMIDAS. | PICHINCHA | QUITO | 2509115 | paulam@sachalodge.com | BUSTAMANTE CORRAL ANDRES |
| ACTIVIDADES DE ALOJAMIENTO Y DE SERVICIO DE COMIDAS. | PICHINCHA | QUITO | 3824606 | | GUIDA SOTOMAYOR STEFANO DINO |
| ACTIVIDADES DE ALOJAMIENTO Y DE SERVICIO DE COMIDAS. | PICHINCHA | QUITO | 022345040 | jk.tering@gmail.com | OJEDA DE LA TORRE KARLA LUCIA |
| COMERCIO AL POR MAYOR Y AL POR MENOR; REPARACIÓN DE VEHÍCULOS AUTOMOTORES Y MOTO | PICHINCHA | QUITO | 2463977 | martosparedes@hotmail.es | SANCHEZ FERNANDEZ GUSTAVO ADOLFO |
| CONSTRUCCIÓN. | PICHINCHA | QUITO | 2238712 | | ROVAYO VERDESOTO CARMEN FERNANDA |
| CONSTRUCCIÓN. | PICHINCHA | QUITO | 2221566 | maralproyectos@gmail.com | FIALLLOS COBO ALVARO HELIODORO |
| INFORMACIÓN Y COMUNICACIÓN. | PICHINCHA | QUITO | 098056191 | | TENGANAN GUAZUMBA GABRIELA NATALIA |
| COMERCIO AL POR MAYOR Y AL POR MENOR; REPARACIÓN DE VEHÍCULOS AUTOMOTORES Y MOTO | PICHINCHA | QUITO | 2970627 | p.s.calderon@gmail.com | KHAMIS MASSO SAMAR |
| ACTIVIDADES INMOBILIARIAS. | PICHINCHA | QUITO | 2829523 | svela@pfgroup-ec.com | ARGUELLO NIETO EDWIN GUSTAVO |
| ACTIVIDADES INMOBILIARIAS. | PICHINCHA | QUITO | 22902128 | | BAUM PASTERNAK JOSE |
| ACTIVIDADES PROFESIONALES, CIENTÍFICAS Y TÉCNICAS. | PICHINCHA | QUITO | 022443359 | bonesoluciones.ec@hotmail.com | HIDALGO CEVALLOS INES MERCEDES |
| COMERCIO AL POR MAYOR Y AL POR MENOR; REPARACIÓN DE VEHÍCULOS AUTOMOTORES Y MOTO | PICHINCHA | QUITO | 3826842 | apgonzalez@deltamontero.com | SAAVEDRA MANOSALVAS MARIA ANGELICA |
| COMERCIO AL POR MAYOR Y AL POR MENOR; REPARACIÓN DE VEHÍCULOS AUTOMOTORES Y MOTO | PICHINCHA | QUITO | 3436039 | medioricard01@hotmail.com | LOPEZ GARCIA JOHNSON DARWIN |
| COMERCIO AL POR MAYOR Y AL POR MENOR; REPARACIÓN DE VEHÍCULOS AUTOMOTORES Y MOTO | PICHINCHA | QUITO | 2256500 | nalmeida@pbplaw.com | ALMEIDA OLEAS NATALIA CAROLINA |
| COMERCIO AL POR MAYOR Y AL POR MENOR; REPARACIÓN DE VEHÍCULOS AUTOMOTORES Y MOTO | PICHINCHA | QUITO | 2804812 | | SANCHEZ CHERRES JOSE FERNANDO |
| TRANSPORTE Y ALMACENAMIENTO. | PICHINCHA | QUITO | 2604327 | mudanzastorresquito@andinanet.net | TORRES LEDESMA MANOLO JAVIER |
| ACTIVIDADES PROFESIONALES, CIENTÍFICAS Y TÉCNICAS. | PICHINCHA | QUITO | 022675678 | dvallejo@idsbitec.qom.ec | VALLEJO ARTEAGA BRYAN DAVID |
| CONSTRUCCIÓN. | PICHINCHA | QUITO | 3460227 | knunez@acg.ec | SUAREZ VARGAS LAURA VALERIA |
| COMERCIO AL POR MAYOR Y AL POR MENOR; REPARACIÓN DE VEHÍCULOS AUTOMOTORES Y MOTO | PICHINCHA | QUITO | 6012246 | | DE LA TORRE HEREDIA ANDRES VINICIO |
| COMERCIO AL POR MAYOR Y AL POR MENOR; REPARACIÓN DE VEHÍCULOS AUTOMOTORES Y MOTO | PICHINCHA | QUITO | 23650901 | aboada@aymesa.com.ec | ASTUDILLO VILLACIS GUILLERMO ARTURO |
| INFORMACIÓN Y COMUNICACIÓN. | PICHINCHA | QUITO | 022235936 | jchediak@ecuacopia.com | CHEDIAK MARTINEZ JOSE JAVIER |
| SUMINISTRO DE ELECTRICIDAD, GAS, VAPOR Y AIRE ACONDICIONADO. | PICHINCHA | QUITO | 2380683 | carlos_arizaga@hotmail.com | ARIZAGA PEREZ CARLOS |
| COMERCIO AL POR MAYOR Y AL POR MENOR; REPARACIÓN DE VEHÍCULOS AUTOMOTORES Y MOTO | PICHINCHA | QUITO | 5121044 | | TRIANA VILLAMIZAR FRANCY DEL PILAR |
| COMERCIO AL POR MAYOR Y AL POR MENOR; REPARACIÓN DE VEHÍCULOS AUTOMOTORES Y MOTO | PICHINCHA | QUITO | 3281712 | | RODRIGUEZ ZAMBRANO LILIANA DE LAS MERCEDES |
| EXPLOTACIÓN DE MINAS Y CANTERAS. | PICHINCHA | QUITO | 2470960 | sysoptima_danza@hotmail.com | GUZMAN GARCIA VITERBO ADAN |
| COMERCIO AL POR MAYOR Y AL POR MENOR; REPARACIÓN DE VEHÍCULOS AUTOMOTORES Y MOTO | PICHINCHA | QUITO | 3340558 | frene@freni-centro.com | DI DOMENICO ASTI ROBERTO |
| ACTIVIDADES DE SERVICIOS ADMINISTRATIVOS Y DE APOYO. | PICHINCHA | QUITO | 2280815 | | CANELOS SALAZAR LUIS ALFREDO |
| ACTIVIDADES DE SERVICIOS ADMINISTRATIVOS Y DE APOYO. | PICHINCHA | QUITO | 022379132 | nickecu@gmail.com | SCOTT MASSON RICHARD DAMIAN |
| INDUSTRIAS MANUFACTURERAS. | PICHINCHA | QUITO | 022951174 | caravana1985@hotmail.com | ASHRAFI SAMEI MANUCHER |
| ACTIVIDADES DE ATENCIÓN DE LA SALUD HUMANA Y DE ASISTENCIA SOCIAL. | PICHINCHA | QUITO | 2903012 | endosur@hotmail.com | LUNA VILLAREAL DIEGO FIDEL |
| ACTIVIDADES PROFESIONALES, CIENTÍFICAS Y TÉCNICAS. | PICHINCHA | QUITO | 2553892 | | NUÑEZ ESCOBAR MARCELO RAUL |
| COMERCIO AL POR MAYOR Y AL POR MENOR; REPARACIÓN DE VEHÍCULOS AUTOMOTORES Y MOTO | PICHINCHA | QUITO | 3824182 | mguachamin@gerenfoque.com | GAUDENZI GIUSEPPE |
| COMERCIO AL POR MAYOR Y AL POR MENOR; REPARACIÓN DE VEHÍCULOS AUTOMOTORES Y MOTO | PICHINCHA | QUITO | 23824182 | mguachamin@gerenfoque.com | GAUDENZI GIUSEPPE |
| COMERCIO AL POR MAYOR Y AL POR MENOR; REPARACIÓN DE VEHÍCULOS AUTOMOTORES Y MOTO | PICHINCHA | QUITO | 3824182 | mguachamin@gerenfoque.com | GAUDENZI GIUSEPPE |
| COMERCIO AL POR MAYOR Y AL POR MENOR; REPARACIÓN DE VEHÍCULOS AUTOMOTORES Y MOTO | PICHINCHA | QUITO | 3824182 | pzurita@gerenfoque.com | GAUDENZI GIUSEPPE |
| TRANSPORTE Y ALMACENAMIENTO. | PICHINCHA | QUITO | 022699667 | beymer.sanchez@gmail.com | SANCHEZ BALSECA BEYMER FILIBERTO |
| TRANSPORTE Y ALMACENAMIENTO. | PICHINCHA | QUITO | 2368843 | manuel.pullas@hotmail.com | PULLAS VERGARA MANUEL ESTALIN YOVIGILDO |
| ACTIVIDADES INMOBILIARIAS. | PICHINCHA | QUITO | 3035369 | asributariavero@hotmail.com | POSSO LUZURIAGA ANA GABRIELA |
| ENSEÑANZA. | PICHINCHA | QUITO | 2437258 | info@coachingpeopl Ecuador.com | CHIRIBOGA KOZARY VERONICA SZIDONIA |
| CONSTRUCCIÓN. | PICHINCHA | QUITO | 2072135 | asediaz@hotmail.com | ACHI SIBRI ROBER WALDER |
| ACTIVIDADES DE ATENCIÓN DE LA SALUD HUMANA Y DE ASISTENCIA SOCIAL. | PICHINCHA | QUITO | 2661917 | sysoptima_danza@hotmail.com | TORRES JUMBO SANDRA MIREYA |
| ACTIVIDADES DE ALOJAMIENTO Y DE SERVICIO DE COMIDAS. | PICHINCHA | QUITO | 026006868 | financiero@umbrella-ubc.com | ORTIZ BURBANO DE LARA JANISSE FERNANDA |
| INFORMACIÓN Y COMUNICACIÓN. | PICHINCHA | QUITO | 2695885 | | ANATOA QUSHPE LUIS HERNAN |
| COMERCIO AL POR MAYOR Y AL POR MENOR; REPARACIÓN DE VEHÍCULOS AUTOMOTORES Y MOTO | PICHINCHA | QUITO | 022396742 | homeromunoz37@hotmail.com | MUÑOZ SEVILLA HOMERO |
| COMERCIO AL POR MAYOR Y AL POR MENOR; REPARACIÓN DE VEHÍCULOS AUTOMOTORES Y MOTO | PICHINCHA | QUITO | 2604595 | | VALAREZO AGILA ANICIA MAFALDA |
| EXPLOTACIÓN DE MINAS Y CANTERAS. | PICHINCHA | QUITO | 2484234 | maldana@plusnet.net | ALDANA VARGAS MARIO DANILO |
| ACTIVIDADES DE SERVICIOS ADMINISTRATIVOS Y DE APOYO. | PICHINCHA | QUITO | 23215088 | backcontrol4@hotmail.com | BASTIDAS ROBLES JUAN CARLOS |
| CONSTRUCCIÓN. | PICHINCHA | QUITO | 2233996 | smade111@hotmail.com | CASTRO CARRASCO JESUS OLIVERO |
| CONSTRUCCIÓN. | PICHINCHA | QUITO | 2460471 | epolit@politlaw.com | PAVELKA LEONARDO FABIAN |
| COMERCIO AL POR MAYOR Y AL POR MENOR; REPARACIÓN DE VEHÍCULOS AUTOMOTORES Y MOTO | PICHINCHA | QUITO | 3343935 | | SABANDO ADUM CHRISTIAN MOISES |
| COMERCIO AL POR MAYOR Y AL POR MENOR; REPARACIÓN DE VEHÍCULOS AUTOMOTORES Y MOTO | PICHINCHA | QUITO | 2500142 | | ORTIZ GONZALEZ RICARDO |
| ACTIVIDADES PROFESIONALES, CIENTÍFICAS Y TÉCNICAS. | PICHINCHA | QUITO | 022923987 | gustavo.soria.andrade@hotmail.com | SORIA ANDRADE GUSTAVO ERNESTO |
| COMERCIO AL POR MAYOR Y AL POR MENOR; REPARACIÓN DE VEHÍCULOS AUTOMOTORES Y MOTO | PICHINCHA | QUITO | 2253719 | | GUERRERO MARILYN PINZON |
| COMERCIO AL POR MAYOR Y AL POR MENOR; REPARACIÓN DE VEHÍCULOS AUTOMOTORES Y MOTO | PICHINCHA | QUITO | 2440606 | | LIZARZABURU CASTILLO PABLO ANDRES |
| ACTIVIDADES INMOBILIARIAS. | PICHINCHA | QUITO | 2446647 | manuelrobalino@yahoo.com | ALZAMORA DONOSO MARIA VALERIA |
| ACTIVIDADES INMOBILIARIAS. | PICHINCHA | QUITO | 2446647 | | ALARCON RIVADENEIRA FELIPE RAFAEL |
| ACTIVIDADES INMOBILIARIAS. | PICHINCHA | QUITO | 2446647 | manuelrobalino@yahoo.com | ALZAMORA DONOSO MARIA VALERIA |
| ACTIVIDADES PROFESIONALES, CIENTÍFICAS Y TÉCNICAS. | PICHINCHA | QUITO | 2462026 | | MARTINEZ ESKOLA ELVIA ROSSANA |
| COMERCIO AL POR MAYOR Y AL POR MENOR; REPARACIÓN DE VEHÍCULOS AUTOMOTORES Y MOTO | PICHINCHA | QUITO | 22259416 | overtech@hotmail.com | VELASCO GUEVARA CARMEN LORENA |
| COMERCIO AL POR MAYOR Y AL POR MENOR; REPARACIÓN DE VEHÍCULOS AUTOMOTORES Y MOTO | PICHINCHA | QUITO | 2222362 | contabilidad@expertise.com.ec | RODRIGUEZ BUCHELI MARIA NATALIA |

| | | | | | | |
|--|-----------|-------|---------------------|-----------|--------------------------------------|-------------------------------------|
| ACTIVIDADES INMOBILIARIAS. | PICHINCHA | QUITO | | 2220283 | | BENALCAZAR CUEVA MELVA LEONOR |
| CONSTRUCCIÓN. | PICHINCHA | QUITO | | 2564978 | | MORENO ALDAZ CLAUDIA ESTEFANIA |
| INFORMACIÓN Y COMUNICACIÓN. | PICHINCHA | QUITO | EL BATAN | 023238941 | rafael.meneses@provedatos.com | MENESES MARTINEZ RAFAEL |
| ACTIVIDADES PROFESIONALES, CIENTÍFICAS Y TÉCNICAS. | PICHINCHA | QUITO | | 2896909 | csalvadorg@gmail.com | SALVADOR GALLEGOS CARLOS GERARDO |
| COMERCIO AL POR MAYOR Y AL POR MENOR; REPARACIÓN DE VEHÍCULOS AUTOMOTORES Y MOTO | PICHINCHA | QUITO | CALDERÓN (CARAPUN | 022426061 | n.sanchez.c@hotmail.com | CAPELO GARCIA GIOVANNI ERNESTO |
| ACTIVIDADES PROFESIONALES, CIENTÍFICAS Y TÉCNICAS. | PICHINCHA | QUITO | | 2266226 | | DIAZ MACHADO SHIRLEY MARIA |
| ACTIVIDADES PROFESIONALES, CIENTÍFICAS Y TÉCNICAS. | PICHINCHA | QUITO | BELISARIO QUEVEDO | 2507213 | rcorrea@syade.com.ec | CORREA GORDILLO RUTH EDITH |
| COMERCIO AL POR MAYOR Y AL POR MENOR; REPARACIÓN DE VEHÍCULOS AUTOMOTORES Y MOTO | PICHINCHA | QUITO | | 2446647 | allimportuio@gmail.com | RIVADENEIRA AULESTIA JUAN PABLO |
| ACTIVIDADES PROFESIONALES, CIENTÍFICAS Y TÉCNICAS. | PICHINCHA | QUITO | CARCELÉN | 3460422 | comstrategic@gmail.com | VELA VINCES JOHN FABRICIO |
| CONSTRUCCIÓN. | PICHINCHA | QUITO | IÑAQUITO | 2270867 | mrhomecialtda@gmail.com | ROJAS VELASTEGUI MIREYA JANETH |
| CONSTRUCCIÓN. | PICHINCHA | QUITO | | 2458901 | soldein_ing_mecanica@yahoo.es | CHICO MACLUFF PILARCO SALOMON |
| ACTIVIDADES PROFESIONALES, CIENTÍFICAS Y TÉCNICAS. | PICHINCHA | QUITO | COMITÉ DEL PUEBLO | 23464374 | 7mediaglobal@gmail.com | GARCIA CELI MARCO VINICIO |
| ACTIVIDADES PROFESIONALES, CIENTÍFICAS Y TÉCNICAS. | PICHINCHA | QUITO | | 2441286 | vetflexx@uio.satnet.net | SOTOMAYOR PROAÑO CRISTIAN PAUL |
| COMERCIO AL POR MAYOR Y AL POR MENOR; REPARACIÓN DE VEHÍCULOS AUTOMOTORES Y MOTO | PICHINCHA | QUITO | EL BATAN | 2418671 | kingsio@hotmail.com | SANTILLAN QUIROZ JORGE ARMANDO |
| COMERCIO AL POR MAYOR Y AL POR MENOR; REPARACIÓN DE VEHÍCULOS AUTOMOTORES Y MOTO | PICHINCHA | QUITO | | 2502326 | | BONILLA ALARCON CARLOS EDUARDO |
| INFORMACIÓN Y COMUNICACIÓN. | PICHINCHA | QUITO | | 3805984 | | MAYER PIOLLET PHILIPPE BRUNO MARTIN |
| ACTIVIDADES INMOBILIARIAS. | PICHINCHA | QUITO | | 2440161 | cchicaiza@ciudadequinoccial.com | RIOFRIO CASTILLO INES GENOVEVA |
| ACTIVIDADES PROFESIONALES, CIENTÍFICAS Y TÉCNICAS. | PICHINCHA | QUITO | EL BATAN | 6018700 | ivan.aguayo@ec.pwc.com | YU MENG |
| ACTIVIDADES PROFESIONALES, CIENTÍFICAS Y TÉCNICAS. | PICHINCHA | QUITO | | 6000648 | rafael@materia.ec | POZO GALINDO INGRID JOSETH |
| COMERCIO AL POR MAYOR Y AL POR MENOR; REPARACIÓN DE VEHÍCULOS AUTOMOTORES Y MOTO | PICHINCHA | QUITO | | 3201553 | | LORA MORAN KATTYA LUZMILA |
| COMERCIO AL POR MAYOR Y AL POR MENOR; REPARACIÓN DE VEHÍCULOS AUTOMOTORES Y MOTO | PICHINCHA | QUITO | | 2323502 | licjuancastro75@gmail.com | CASTAÑEDA FLORES JAIME EDUARDO |
| COMERCIO AL POR MAYOR Y AL POR MENOR; REPARACIÓN DE VEHÍCULOS AUTOMOTORES Y MOTO | PICHINCHA | QUITO | | 091937661 | | ESPINOZA ZAMBRANO LIDA MARIA |
| ENSEÑANZA. | PICHINCHA | QUITO | | 3824663 | angela.hernandez@iteraproces.com | BRAVO ZAZUETA LUZ DORA |
| CONSTRUCCIÓN. | PICHINCHA | QUITO | | 2545520 | | CARRERA SILVA HUGO MARCELO |
| ENSEÑANZA. | PICHINCHA | QUITO | | 2841172 | | SIMBAÑA CALERO LUIS STALIN |
| INFORMACIÓN Y COMUNICACIÓN. | PICHINCHA | QUITO | | 3342826 | | FAREZ ORTEGA BLANCA ESTELA |
| COMERCIO AL POR MAYOR Y AL POR MENOR; REPARACIÓN DE VEHÍCULOS AUTOMOTORES Y MOTO | PICHINCHA | QUITO | SAN ISIDRO DEL INCA | 022274334 | vflores@cadeecuador.com | NARANJO PUENTE NORMAN NAPOLEON |
| INFORMACIÓN Y COMUNICACIÓN. | PICHINCHA | QUITO | SANTA PRISCA | 2341549 | redaccess@tvcable.net.ec | GALARRAGA MARTINEZ RODRIGO NICOLAS |
| INDUSTRIAS MANUFACTURERAS. | PICHINCHA | QUITO | | 2373513 | | PEREZ GALLEGOS LORENA ELIZABETH |
| ACTIVIDADES PROFESIONALES, CIENTÍFICAS Y TÉCNICAS. | PICHINCHA | QUITO | | 2220550 | | FYC REPRESENTACIONES CIA. LTDA. |
| COMERCIO AL POR MAYOR Y AL POR MENOR; REPARACIÓN DE VEHÍCULOS AUTOMOTORES Y MOTO | PICHINCHA | QUITO | | 2099143 | | GUERRERO MENDOZA EDGAR RENE |
| ACTIVIDADES PROFESIONALES, CIENTÍFICAS Y TÉCNICAS. | PICHINCHA | QUITO | | 2254067 | | PACHECO CÓRAL VERONICA LORENA |
| ACTIVIDADES PROFESIONALES, CIENTÍFICAS Y TÉCNICAS. | PICHINCHA | QUITO | EL BATAN | 022435583 | nazir@imagination.com.ec | CAMACHO ARTETA MERCEDES ELENA |
| COMERCIO AL POR MAYOR Y AL POR MENOR; REPARACIÓN DE VEHÍCULOS AUTOMOTORES Y MOTO | PICHINCHA | QUITO | | 2240986 | veronica.guevara@grancomercio.com.ec | BORJA MORA LUIS FELIPE |
| OTRAS ACTIVIDADES DE SERVICIOS. | PICHINCHA | QUITO | | 3330354 | | TROYA HERRERA FRANKLIN REINALDO |
| CONSTRUCCIÓN. | PICHINCHA | QUITO | | 3050360 | | SARZOSA ERAZO IVAN DAVID |
| COMERCIO AL POR MAYOR Y AL POR MENOR; REPARACIÓN DE VEHÍCULOS AUTOMOTORES Y MOTO | PICHINCHA | QUITO | CARCELÉN | 3444040 | sanimal@sanimal.biz | VALENCIA RIVERA GUSTAVO ADOLFO |
| INFORMACIÓN Y COMUNICACIÓN. | PICHINCHA | QUITO | SANTA PRISCA | 3216461 | kameka813@hotmail.com | ANDRADE ANDRADE EDUARDO |
| ENSEÑANZA. | PICHINCHA | QUITO | | 2452933 | | JARAMILLO GRIJALVA VERONICA ZORAYA |
| COMERCIO AL POR MAYOR Y AL POR MENOR; REPARACIÓN DE VEHÍCULOS AUTOMOTORES Y MOTO | PICHINCHA | QUITO | | 089241517 | | MUÑOZ VAHOS JOHNY ANIBAL |
| ACTIVIDADES PROFESIONALES, CIENTÍFICAS Y TÉCNICAS. | PICHINCHA | QUITO | | 092410891 | drconsultores@hotmail.es | WANG YINLOG |
| COMERCIO AL POR MAYOR Y AL POR MENOR; REPARACIÓN DE VEHÍCULOS AUTOMOTORES Y MOTO | PICHINCHA | QUITO | | 2291185 | andre_0017@hotmail.com | LARGO DIAZ JORGE ANDRES |
| COMERCIO AL POR MAYOR Y AL POR MENOR; REPARACIÓN DE VEHÍCULOS AUTOMOTORES Y MOTO | PICHINCHA | QUITO | | 23317718 | claudiaherrera@homevega.com | CAMACHO VEGA DANIELA |
| ACTIVIDADES PROFESIONALES, CIENTÍFICAS Y TÉCNICAS. | PICHINCHA | QUITO | | 3331474 | asediaz@hotmail.com | LOAIZA CUARTAS JUAN FELIPE |
| ACTIVIDADES PROFESIONALES, CIENTÍFICAS Y TÉCNICAS. | PICHINCHA | QUITO | | 2553984 | | JJON CEVALLOS MARIO BERNARDO |
| CONSTRUCCIÓN. | PICHINCHA | QUITO | | 022906333 | martin.zhang@crbecuador.com | ZHANG XIN |
| ACTIVIDADES FINANCIERAS Y DE SEGUROS. | PICHINCHA | QUITO | | 22540081 | | CRUZ PLATA FRANCISCO JAVIER |
| TRANSPORTE Y ALMACENAMIENTO. | PICHINCHA | QUITO | | 3200630 | | PINO SAMANIEGO ALEXANDRA MARLENE |
| ACTIVIDADES DE SERVICIOS ADMINISTRATIVOS Y DE APOYO. | PICHINCHA | QUITO | | 2429418 | | ANDY AGUINDA JACOBO JOSE |
| COMERCIO AL POR MAYOR Y AL POR MENOR; REPARACIÓN DE VEHÍCULOS AUTOMOTORES Y MOTO | PICHINCHA | QUITO | | 2273307 | gerencia@seafflight.com.ec | TROYA ANDRADE DIEGO FERNANDO |
| COMERCIO AL POR MAYOR Y AL POR MENOR; REPARACIÓN DE VEHÍCULOS AUTOMOTORES Y MOTO | PICHINCHA | QUITO | | 2455293 | jorgeheredia@56hotmail.com | JORGE RIGOBERTO NIETO SALDAÑA |
| COMERCIO AL POR MAYOR Y AL POR MENOR; REPARACIÓN DE VEHÍCULOS AUTOMOTORES Y MOTO | PICHINCHA | QUITO | | 2417696 | c_ibarra@garlands-ec.com | ARTIEDA CISNEROS ROCIO DEL PILAR |
| ACTIVIDADES PROFESIONALES, CIENTÍFICAS Y TÉCNICAS. | PICHINCHA | QUITO | | 2565471 | p.martinez@ityac.com.ar | SALVADOR UZCATEGUI JOSE ANTONIO |
| COMERCIO AL POR MAYOR Y AL POR MENOR; REPARACIÓN DE VEHÍCULOS AUTOMOTORES Y MOTO | PICHINCHA | QUITO | | 3343445 | yesseniaron@hotmail.com | SURIKOVA OLGA |
| COMERCIO AL POR MAYOR Y AL POR MENOR; REPARACIÓN DE VEHÍCULOS AUTOMOTORES Y MOTO | PICHINCHA | QUITO | | 3340548 | wvemotors@plus.net.ec | VELASCO UTRERAS WILLIAM JOSE |
| COMERCIO AL POR MAYOR Y AL POR MENOR; REPARACIÓN DE VEHÍCULOS AUTOMOTORES Y MOTO | PICHINCHA | QUITO | | 2248187 | caguirre@impacsa.com | BURNEO RIOFRIO CESAR AUGUSTO |
| ACTIVIDADES DE SERVICIOS ADMINISTRATIVOS Y DE APOYO. | PICHINCHA | QUITO | | 2521801 | hbecdach@hbecdach.com | BECDACH MUÑOZ HASSAN JALIL |
| CONSTRUCCIÓN. | PICHINCHA | QUITO | EL BATAN | 3520338 | oscarramiro6@hotmail.com | CALERO SANCHEZ OSCAR RAMIRO |
| ACTIVIDADES DE ATENCIÓN DE LA SALUD HUMANA Y DE ASISTENCIA SOCIAL. | PICHINCHA | QUITO | | 2230818 | | FERNANDEZ CASTRO ANGEL ISAAC |
| COMERCIO AL POR MAYOR Y AL POR MENOR; REPARACIÓN DE VEHÍCULOS AUTOMOTORES Y MOTO | PICHINCHA | QUITO | | 2598879 | autorepuestos-@hotmail.com | CRUZ MORALES GEOVANNY JAVIER |
| CONSTRUCCIÓN. | PICHINCHA | QUITO | | 2846526 | salazar_zapata@hotmail.com | SALAZAR ZAPATA GALO FERNANDO |
| INFORMACIÓN Y COMUNICACIÓN. | PICHINCHA | QUITO | | 2537977 | valarezo@speechpro.com | MIGUEL ANGEL VALAREZO POPOV |
| TRANSPORTE Y ALMACENAMIENTO. | PICHINCHA | QUITO | | | | FLORES CHAMBA LUIS ALBERTO |

| | | | | | | | |
|--|-----------|-------|---------------------|-----------|--|--|--|
| EXPLOTACIÓN DE MINAS Y CANTERAS. | PICHINCHA | QUITO | | 6018643 | | | OLIVA ROURA GALO RICARDO |
| ACTIVIDADES PROFESIONALES, CIENTÍFICAS Y TÉCNICAS. | PICHINCHA | QUITO | | 2261817 | drosas@legalecuador.com | | LEGALECUADOR REPRESENTACIONES CIA. LTDA. |
| CONSTRUCCIÓN. | PICHINCHA | QUITO | | 2901044 | ralfzhu820409@hotmail.com | | ZHENG ZHU GUO |
| ENSEÑANZA. | PICHINCHA | QUITO | CONOCOTO | 2070893 | fcarrill@andinanet.net | | CARRILLO UREÑA FERNANDO ALBERTO |
| COMERCIO AL POR MAYOR Y AL POR MENOR; REPARACIÓN DE VEHÍCULOS AUTOMOTORES Y MOTO | PICHINCHA | QUITO | | 2262918 | administracion@multitecnology.com | | GONZALEZ ALDAZ MARTHA ISABEL |
| EXPLOTACIÓN DE MINAS Y CANTERAS. | PICHINCHA | QUITO | | 2257426 | mvallejo@profit-law.com | | GARCIA RICO ARACELY MARIA JOSE |
| ACTIVIDADES PROFESIONALES, CIENTÍFICAS Y TÉCNICAS. | PICHINCHA | QUITO | BELISARIO QUEVEDO | 2225505 | rosario_soria7@yahoo.es | | VEGA TAMAYO ELSA CECILIA |
| ACTIVIDADES PROFESIONALES, CIENTÍFICAS Y TÉCNICAS. | PICHINCHA | QUITO | | 3237796 | jcastro_cont@yahoo.com | | BLASCO ZUÑIGA AILIN AMIRA |
| ACTIVIDADES DE SERVICIOS ADMINISTRATIVOS Y DE APOYO. | PICHINCHA | QUITO | | 3360710 | | | SILVA AGUINAGA DANIELA ALEJANDRA |
| ACTIVIDADES PROFESIONALES, CIENTÍFICAS Y TÉCNICAS. | PICHINCHA | QUITO | CUMBAYÁ | 2894065 | contratos@xfreile-co.com | | FREILE DARQUEA XAVIER |
| CONSTRUCCIÓN. | PICHINCHA | QUITO | CUMBAYÁ | 2894065 | contratos@xfreile-co.com | | FREILE DARQUEA XAVIER |
| ACTIVIDADES PROFESIONALES, CIENTÍFICAS Y TÉCNICAS. | PICHINCHA | QUITO | | 2250293 | fernando-bustos@hotmail.com | | JARAMILLO VIVANCO JORGE ANIBAL |
| SUMINISTRO DE ELECTRICIDAD, GAS, VAPOR Y AIRE ACONDICIONADO. | PICHINCHA | QUITO | | 2506866 | jenavarremtem@gmail.com | | SATIKOV AZAT ILSHATOVICH |
| COMERCIO AL POR MAYOR Y AL POR MENOR; REPARACIÓN DE VEHÍCULOS AUTOMOTORES Y MOTO | PICHINCHA | QUITO | | 6046656 | info@imoontel.com | | YUNIER GONZALEZ MARTINEZ |
| COMERCIO AL POR MAYOR Y AL POR MENOR; REPARACIÓN DE VEHÍCULOS AUTOMOTORES Y MOTO | PICHINCHA | QUITO | | 2844836 | | | FEIJOO CAMPOVERDE EDUARDO STALIN |
| INFORMACIÓN Y COMUNICACIÓN. | PICHINCHA | QUITO | | 2504643 | | | REINOSO AGUALONGO CARMEN YOLANDA |
| CONSTRUCCIÓN. | PICHINCHA | QUITO | | 2371518 | | | GUERRA PADILLA LUIS FERNANDO |
| TRANSPORTE Y ALMACENAMIENTO. | PICHINCHA | QUITO | | 2024146 | trans_unigtuas@hotmail.com | | CUZCO MARROQUIN ROMULO GERMAN |
| COMERCIO AL POR MAYOR Y AL POR MENOR; REPARACIÓN DE VEHÍCULOS AUTOMOTORES Y MOTO | PICHINCHA | QUITO | | 2650551 | vecisne@hotmail.com | | CISNEROS TAMAYO MARCO VINICIO |
| ACTIVIDADES DE ATENCIÓN DE LA SALUD HUMANA Y DE ASISTENCIA SOCIAL. | PICHINCHA | QUITO | | 2896101 | juancarloslobato@volveraempezar.com.ec | | LOBATO CUEVA JUAN CARLOS |
| ACTIVIDADES DE ATENCIÓN DE LA SALUD HUMANA Y DE ASISTENCIA SOCIAL. | PICHINCHA | QUITO | | 2446606 | pluralconsultora@gmail.com | | RODRIGUEZ YANEZ MARIA ELENA |
| COMERCIO AL POR MAYOR Y AL POR MENOR; REPARACIÓN DE VEHÍCULOS AUTOMOTORES Y MOTO | PICHINCHA | QUITO | | 084662589 | cfvalarezo@yahoo.com | | BALAREZO CUEVA CARLOS FITZGERALD |
| TRANSPORTE Y ALMACENAMIENTO. | PICHINCHA | QUITO | | 2380106 | | | YANACALLO LULLUNA FAUSTO RAMIRO |
| ACTIVIDADES PROFESIONALES, CIENTÍFICAS Y TÉCNICAS. | PICHINCHA | QUITO | | 3333447 | leonorrodriiguez541@hotmail.com | | LOAIZA CUARTAS PAOLA ANDREA |
| COMERCIO AL POR MAYOR Y AL POR MENOR; REPARACIÓN DE VEHÍCULOS AUTOMOTORES Y MOTO | PICHINCHA | QUITO | SAN ISIDRO DEL INCA | 5115161 | gerencia@alfarepuestos.com | | GUALOTUÑA GUALOTUÑA MARCO VINICIO |
| INFORMACIÓN Y COMUNICACIÓN. | PICHINCHA | QUITO | | 096087522 | beckepablo@gmail.com | | VON DER BECKE PABLO HORACIO |
| COMERCIO AL POR MAYOR Y AL POR MENOR; REPARACIÓN DE VEHÍCULOS AUTOMOTORES Y MOTO | PICHINCHA | QUITO | | 2534196 | | | MANTILLA ALDAS EDGAR ERNESTO |
| INFORMACIÓN Y COMUNICACIÓN. | PICHINCHA | QUITO | | 3226149 | edwinisidro74@hotmail.com | | OROZCO OROZCO EDWIN ISIDRO |
| ACTIVIDADES INMOBILIARIAS. | PICHINCHA | QUITO | MARISCAL SUCRE | 023825055 | administrativo@trabahaq.com | | CALERO TORRES JORGE ESTEBAN |
| ACTIVIDADES INMOBILIARIAS. | PICHINCHA | QUITO | | 2060289 | javierlizar@gmail.com | | LIZARZABURU ARAUJO JAVIER IGNACIO |
| ACTIVIDADES FINANCIERAS Y DE SEGUROS. | PICHINCHA | QUITO | | 3825605 | adavilap@danayma.com | | DAVILA PAREDES LUIS ALFREDO |
| COMERCIO AL POR MAYOR Y AL POR MENOR; REPARACIÓN DE VEHÍCULOS AUTOMOTORES Y MOTO | PICHINCHA | QUITO | | 022331027 | andrecristinavy@hotmail.es | | VEGA YEPEZ ANDREA CRISTINA |
| COMERCIO AL POR MAYOR Y AL POR MENOR; REPARACIÓN DE VEHÍCULOS AUTOMOTORES Y MOTO | PICHINCHA | QUITO | | 3360254 | enzimas.ecuador@gmail.com | | TAPIA MERA MARCO LEONARDO |
| COMERCIO AL POR MAYOR Y AL POR MENOR; REPARACIÓN DE VEHÍCULOS AUTOMOTORES Y MOTO | PICHINCHA | QUITO | | 3360254 | info@soiltorock.com | | TAPIA MERA MARCO LEONARDO |
| TRANSPORTE Y ALMACENAMIENTO. | PICHINCHA | QUITO | | 2986866 | wamador@me.com | | AMADOR VILLALBA WILSON XAVIER |
| ACTIVIDADES INMOBILIARIAS. | PICHINCHA | QUITO | | 2544144 | info@corralrosales.com | | CORRAL & ROSALES CIA. LTDA. |
| COMERCIO AL POR MAYOR Y AL POR MENOR; REPARACIÓN DE VEHÍCULOS AUTOMOTORES Y MOTO | PICHINCHA | QUITO | | 083237237 | ecowasho@hotmail.com | | FERNANDEZ CRUZ RICARDO HERNAN |
| ACTIVIDADES PROFESIONALES, CIENTÍFICAS Y TÉCNICAS. | PICHINCHA | QUITO | | 2255422 | forumabogados@forumabogados.com | | ESPINOSA QUIROZ PABLO MARCELO |
| COMERCIO AL POR MAYOR Y AL POR MENOR; REPARACIÓN DE VEHÍCULOS AUTOMOTORES Y MOTO | PICHINCHA | QUITO | IÑAQUITO | 022256500 | csalazar@pbplaw.com | | PBP REPRESENTACIONES CIA. LTDA. |
| ACTIVIDADES DE SERVICIOS ADMINISTRATIVOS Y DE APOYO. | PICHINCHA | QUITO | | 2552644 | GestCorp.ec@gmail.com | | REVELO SUAREZ RICARDO LEONEL |
| ACTIVIDADES PROFESIONALES, CIENTÍFICAS Y TÉCNICAS. | PICHINCHA | QUITO | CHILLOGALLO | 2963422 | img2012es@hotmail.com | | MORALES GUTIERREZ ERNESTO EDUARDO |
| ACTIVIDADES PROFESIONALES, CIENTÍFICAS Y TÉCNICAS. | PICHINCHA | QUITO | | 2265734 | | | ALMEIDA OLMEDO ANGELA DEL PILAR |
| CONSTRUCCIÓN. | PICHINCHA | QUITO | | 2899351 | d17_rodriguez@live.com | | RODRIGUEZ AGUIRRE DAVID ANDRES |
| TRANSPORTE Y ALMACENAMIENTO. | PICHINCHA | QUITO | | 2812715 | info@vearco.com | | ARIAS GUZMAN JOFFRE BERNARDO |
| COMERCIO AL POR MAYOR Y AL POR MENOR; REPARACIÓN DE VEHÍCULOS AUTOMOTORES Y MOTO | PICHINCHA | QUITO | | 026035726 | g.operaciones@intercomex.com.ec | | MOGOLLON ALMEIDA ROSALIN ALEJANDRA |
| COMERCIO AL POR MAYOR Y AL POR MENOR; REPARACIÓN DE VEHÍCULOS AUTOMOTORES Y MOTO | PICHINCHA | QUITO | | 5121612 | | | ZUÑIGA ORBE MARIA GABRIELA |
| ACTIVIDADES DE SERVICIOS ADMINISTRATIVOS Y DE APOYO. | PICHINCHA | QUITO | TUMBACO | 2374462 | lincolnjabra@hotmail.com | | GUAMAN GUEVARA LINCOLN RIGOBERTO |
| ACTIVIDADES PROFESIONALES, CIENTÍFICAS Y TÉCNICAS. | PICHINCHA | QUITO | | 2896430 | | | SEEGER KLINGE SYLVIA CRISTINA |
| EXPLOTACIÓN DE MINAS Y CANTERAS. | PICHINCHA | QUITO | MARISCAL SUCRE | 23826170 | novatotalgerencia@yahoo.com | | NARVAEZ MEJIA FREDDY ALCIDES |
| ACTIVIDADES PROFESIONALES, CIENTÍFICAS Y TÉCNICAS. | PICHINCHA | QUITO | | 2256500 | csalazar@pbplaw.com | | PBP REPRESENTACIONES CIA. LTDA. |
| CONSTRUCCIÓN. | PICHINCHA | QUITO | JIPIJAPA | 3282593 | ferodriguez56@hotmail.com | | ISCH MANCHENO HAYDEE ELIZABETH |
| COMERCIO AL POR MAYOR Y AL POR MENOR; REPARACIÓN DE VEHÍCULOS AUTOMOTORES Y MOTO | PICHINCHA | QUITO | | 2248975 | paulinacasares@hotmail.com | | CASARES ZURITA PAULINA DE LOS ANGELES |
| ACTIVIDADES DE SERVICIOS ADMINISTRATIVOS Y DE APOYO. | PICHINCHA | QUITO | | 3982900 | info@auditorpool-asesores.com | | VITERI ROBALINO RICARDO MAURICIO |
| COMERCIO AL POR MAYOR Y AL POR MENOR; REPARACIÓN DE VEHÍCULOS AUTOMOTORES Y MOTO | PICHINCHA | QUITO | | 2529930 | gabriel.tapia@med-import.com | | TAPIA ALBUJA GABRIEL ALBERTO |
| ACTIVIDADES DE SERVICIOS ADMINISTRATIVOS Y DE APOYO. | PICHINCHA | QUITO | | 2562154 | jfv@carclean.com.ec | | VILLOTA IZURIETA JUAN FERNANDO |
| COMERCIO AL POR MAYOR Y AL POR MENOR; REPARACIÓN DE VEHÍCULOS AUTOMOTORES Y MOTO | PICHINCHA | QUITO | | 3824121 | cbaus@uio.satnet.net | | BAUS PALACIOS CARLOS LUIS |
| CONSTRUCCIÓN. | PICHINCHA | QUITO | EL BATAN | 6005865 | denisse.hidalgo@hotmail.com | | JIANZHEN XU |
| CONSTRUCCIÓN. | PICHINCHA | QUITO | | 2315167 | | | SAA GUARDERAS SEBASTIAN PATRICIO |
| COMERCIO AL POR MAYOR Y AL POR MENOR; REPARACIÓN DE VEHÍCULOS AUTOMOTORES Y MOTO | PICHINCHA | QUITO | | 2593935 | | | BARRIGA JARAMILLO MAURICIO JAVIER |
| COMERCIO AL POR MAYOR Y AL POR MENOR; REPARACIÓN DE VEHÍCULOS AUTOMOTORES Y MOTO | PICHINCHA | QUITO | EL BATAN | 2542069 | ali_jaramillo@yahoo.com | | DARQUEA MOLINA JOSE ANTONIO |
| TRANSPORTE Y ALMACENAMIENTO. | PICHINCHA | QUITO | CHILLOGALLO | 2396138 | jodagafi_sa@hotmail.com | | ZAPATA NOBOA LUIS ANIBAL |
| COMERCIO AL POR MAYOR Y AL POR MENOR; REPARACIÓN DE VEHÍCULOS AUTOMOTORES Y MOTO | PICHINCHA | QUITO | BELISARIO QUEVEDO | 2540270 | patricioriveradavila@hotmail.com | | RIVERA DAVILA JHON PATRICIO |
| COMERCIO AL POR MAYOR Y AL POR MENOR; REPARACIÓN DE VEHÍCULOS AUTOMOTORES Y MOTO | PICHINCHA | QUITO | | 6005000 | kcaney@uio.satnet.net | | JEFFERIS METCALFE KATHRYN EDITH |

| | | | | | |
|--|-----------|-------|-----------|------------------------------------|--------------------------------------|
| ACTIVIDADES PROFESIONALES, CIENTÍFICAS Y TÉCNICAS. | PICHINCHA | QUITO | 2274510 | jsuarez@servicioslegalesjs.com | SUAREZ PELAEZ JOSE TEODORO |
| ACTIVIDADES INMOBILIARIAS. | PICHINCHA | QUITO | 2236552 | ncastro2412@hotmail.com | DUQUE CASTRO JENNYFFER PATRICIA |
| COMERCIO AL POR MAYOR Y AL POR MENOR; REPARACIÓN DE VEHÍCULOS AUTOMOTORES Y MOTO | PICHINCHA | QUITO | 3812697 | paobelen31@hotmail.com | GUAMAN GUZHÑAY PAOLA BELEN |
| ACTIVIDADES DE ATENCIÓN DE LA SALUD HUMANA Y DE ASISTENCIA SOCIAL. | PICHINCHA | QUITO | 23317957 | harmonycenter@hotmail.com | ENDARA CLAVIJO JAIME FRANCISCO |
| ACTIVIDADES INMOBILIARIAS. | PICHINCHA | QUITO | 2559359 | julioplazar@plazaplazaplaza.com | PLAZA RADA JULIO CESAR AUGUSTO |
| ENSEÑANZA. | PICHINCHA | QUITO | 2568222 | chavezmartha@hotmail.com | CHAVEZ ZALDUMBIDE MARTHA MERCEDES |
| CONSTRUCCIÓN. | PICHINCHA | QUITO | 2432513 | dpming@hotmail.com | VILLACIS VILLACIS DIEGO XAVIER |
| COMERCIO AL POR MAYOR Y AL POR MENOR; REPARACIÓN DE VEHÍCULOS AUTOMOTORES Y MOTO | PICHINCHA | QUITO | 2427395 | | GUEVARA SUASVAVAS FREDDY HERNAN |
| CONSTRUCCIÓN. | PICHINCHA | QUITO | 2432513 | dpming@hotmail.com | VILLACIS VILLACIS DIEGO XAVIER |
| INDUSTRIAS MANUFACTURERAS. | PICHINCHA | QUITO | 2269680 | legacy@legacy.com.ec | ECHEVERRIA FRANCO HERNAN ANDRES |
| TRANSPORTE Y ALMACENAMIENTO. | PICHINCHA | QUITO | 022437975 | bromcargointersa@hotmail.com | MOSQUERA VALDIVIESO GANDI GALO |
| COMERCIO AL POR MAYOR Y AL POR MENOR; REPARACIÓN DE VEHÍCULOS AUTOMOTORES Y MOTO | PICHINCHA | QUITO | 026008142 | valenciarich@hotmail.com | PERALTA NOGALES JOSE JAVIER |
| COMERCIO AL POR MAYOR Y AL POR MENOR; REPARACIÓN DE VEHÍCULOS AUTOMOTORES Y MOTO | PICHINCHA | QUITO | 023977000 | ingrid.bowen@tmf-group.com | PONCE ARTETA MARIA PATRICIA |
| COMERCIO AL POR MAYOR Y AL POR MENOR; REPARACIÓN DE VEHÍCULOS AUTOMOTORES Y MOTO | PICHINCHA | QUITO | 099245631 | nancygz4@hotmail.com | GARZON ZAPATA NANCY JULIETA |
| ACTIVIDADES PROFESIONALES, CIENTÍFICAS Y TÉCNICAS. | PICHINCHA | QUITO | 2220853 | pozo.jaimeandres@gmail.com | POZO CORAL JAIME ANDRES |
| ACTIVIDADES DE ALOJAMIENTO Y DE SERVICIO DE COMIDAS. | PICHINCHA | QUITO | 2465373 | recz2009@hotmail.com | BAEZ GALLEGOS JUAN GERARDO |
| CONSTRUCCIÓN. | PICHINCHA | QUITO | 2894065 | contratos@xfreile-co.com | FREILE DARQUEA XAVIER |
| INDUSTRIAS MANUFACTURERAS. | PICHINCHA | QUITO | 2801603 | | MALO VIVER MANUEL ANDRES |
| ACTIVIDADES PROFESIONALES, CIENTÍFICAS Y TÉCNICAS. | PICHINCHA | QUITO | 2906065 | mayra.pabo@certusolution.com | LEON BANDERAS MARCO ROBERTO |
| COMERCIO AL POR MAYOR Y AL POR MENOR; REPARACIÓN DE VEHÍCULOS AUTOMOTORES Y MOTO | PICHINCHA | QUITO | 2523914 | | BUITRON VELASQUEZ ELIANA PATRICIA |
| ACTIVIDADES PROFESIONALES, CIENTÍFICAS Y TÉCNICAS. | PICHINCHA | QUITO | 2905247 | pmediavilla@grupo-link.com | HOLGUIN MALDONADO JUAN CARLOS |
| COMERCIO AL POR MAYOR Y AL POR MENOR; REPARACIÓN DE VEHÍCULOS AUTOMOTORES Y MOTO | PICHINCHA | QUITO | 2964561 | nelson_salgado@hotmail.com | CASTILLO DE LA ROSA PABLO |
| COMERCIO AL POR MAYOR Y AL POR MENOR; REPARACIÓN DE VEHÍCULOS AUTOMOTORES Y MOTO | PICHINCHA | QUITO | 5125124 | santiago@nanotech-ec.com | MOLINA PADILLA ALVARO SANTIAGO |
| COMERCIO AL POR MAYOR Y AL POR MENOR; REPARACIÓN DE VEHÍCULOS AUTOMOTORES Y MOTO | PICHINCHA | QUITO | 2922538 | erca.solucionescontables@gmail.com | DUEÑAS MONTERO MARIA DEL CONSUELO |
| CONSTRUCCIÓN. | PICHINCHA | QUITO | 3319276 | smantilla@hormi2.com | MOSCOSO PROAÑO MAURICIO JAVIER |
| ACTIVIDADES DE SERVICIOS ADMINISTRATIVOS Y DE APOYO. | PICHINCHA | QUITO | 3360464 | pilar.osorio@digempar.com | OSORIO GARCIA MARIA DEL PILAR |
| INDUSTRIAS MANUFACTURERAS. | PICHINCHA | QUITO | 022348446 | edwin_lara_b@hotmail.com | MARIN BEDOYA GLORIA ESPERANZA |
| CONSTRUCCIÓN. | PICHINCHA | QUITO | 2466063 | | COORS KAREL PIETER |
| COMERCIO AL POR MAYOR Y AL POR MENOR; REPARACIÓN DE VEHÍCULOS AUTOMOTORES Y MOTO | PICHINCHA | QUITO | 2902333 | | NAVARRO ZURITA RONIEL JOSE |
| INFORMACIÓN Y COMUNICACIÓN. | PICHINCHA | QUITO | 084651035 | corpmler@hotmail.com | ALVAREZ ZAMBRANO ROLANDO CAROL |
| ACTIVIDADES PROFESIONALES, CIENTÍFICAS Y TÉCNICAS. | PICHINCHA | QUITO | 098438829 | | MARMOL MORENO JULIO CESAR |
| INFORMACIÓN Y COMUNICACIÓN. | PICHINCHA | QUITO | 2805150 | | RAMOS LOPÉZ FRANCISCO XAVIER |
| ACTIVIDADES PROFESIONALES, CIENTÍFICAS Y TÉCNICAS. | PICHINCHA | QUITO | 2226766 | angelicamolano@hotmail.com | MOLANO VERGARA MARIA ANGELICA |
| CONSTRUCCIÓN. | PICHINCHA | QUITO | 2042046 | jjcastro@uio.satnet.net | CASTRO RIAL JUAN JOSE |
| CONSTRUCCIÓN. | PICHINCHA | QUITO | 026020136 | hernanm@hmconstrucciones.com | MERINO VALDEZ ANIBAL HERNAN |
| INDUSTRIAS MANUFACTURERAS. | PICHINCHA | QUITO | 2986671 | ELIVAH@HOTMAIL.COM | GOYA BURGOS VICTOR HUGO |
| ACTIVIDADES INMOBILIARIAS. | PICHINCHA | QUITO | 2467304 | contabilidad@acoplur.ec | PONCE LAVALLE MARIO JOSE |
| CONSTRUCCIÓN. | PICHINCHA | QUITO | 2443936 | avse_consultores@hotmail.com | ARIAS BURNEO RAMIRO JOSE VICENTE |
| COMERCIO AL POR MAYOR Y AL POR MENOR; REPARACIÓN DE VEHÍCULOS AUTOMOTORES Y MOTO | PICHINCHA | QUITO | 5108302 | | RODRIGUEZ LANDROVE REGIS GUSTAVO |
| ACTIVIDADES DE SERVICIOS ADMINISTRATIVOS Y DE APOYO. | PICHINCHA | QUITO | 2463081 | jbecerra@smo.ec | RAMIREZ SIMANCAS FELIPE LEONARDO |
| EXPLORACIÓN DE MINAS Y CANTERAS. | PICHINCHA | QUITO | 2273176 | administracion@sigmail.com.ec | MONTALVO TERAN PATRICIO JAVIER |
| COMERCIO AL POR MAYOR Y AL POR MENOR; REPARACIÓN DE VEHÍCULOS AUTOMOTORES Y MOTO | PICHINCHA | QUITO | 099039481 | afiquali@hotmail.com | LOPEZ BASTIDAS ROSA EDILIA |
| COMERCIO AL POR MAYOR Y AL POR MENOR; REPARACIÓN DE VEHÍCULOS AUTOMOTORES Y MOTO | PICHINCHA | QUITO | 2490014 | aviasolutions.cia@gmail.com | PEÑAHERRERA FLOR MONICA JAKELINE |
| ACTIVIDADES PROFESIONALES, CIENTÍFICAS Y TÉCNICAS. | PICHINCHA | QUITO | 099101153 | | TACURY BARRERA CECILIA MARIA |
| INFORMACIÓN Y COMUNICACIÓN. | PICHINCHA | QUITO | 3113465 | iconsoftnew@hotmail.com | MANOTOA SANDOVAL HERNANDO HERIBERTO |
| ACTIVIDADES INMOBILIARIAS. | PICHINCHA | QUITO | 6010926 | cristina.gatti@ymail.com | GATTI CRISTINA |
| INFORMACIÓN Y COMUNICACIÓN. | PICHINCHA | QUITO | 6006500 | dmatheus@security-re.com | CARPIO ARGUDO FABIAN RAFAEL |
| CONSTRUCCIÓN. | PICHINCHA | QUITO | 2360636 | gerencia@scgconstructores.com | NARVAEZ CHANCHAY INES TAMARA |
| ACTIVIDADES FINANCIERAS Y DE SEGUROS. | PICHINCHA | QUITO | 2462267 | | SALVADOR GRANDA RODRIGO GERARDO |
| INDUSTRIAS MANUFACTURERAS. | PICHINCHA | QUITO | 2986600 | | MALO ALLGAIER ROBERTO ANTONIO |
| AGRICULTURA, GANADERÍA, SILVICULTURA Y PESCA. | PICHINCHA | QUITO | 2444107 | jpgrijalva@elordeno.com | GRIJALVA COBO JUAN PABLO |
| INDUSTRIAS MANUFACTURERAS. | PICHINCHA | QUITO | 022501467 | aletamendi@elordeno.com | GRIJALVA COBO JUAN PABLO |
| ACTIVIDADES INMOBILIARIAS. | PICHINCHA | QUITO | 2994800 | Carla.Sevilla@carvajal.com.ec | GRIJALVA AIZAGA RODRIGO EFRAIN |
| COMERCIO AL POR MAYOR Y AL POR MENOR; REPARACIÓN DE VEHÍCULOS AUTOMOTORES Y MOTO | PICHINCHA | QUITO | 023970900 | kbosquez@grupohanaska.com | PEREZ AYALA JUAN JOSE |
| CONSTRUCCIÓN. | PICHINCHA | QUITO | 3330059 | | ZAMBRANO MANTILLA ALVARO XAVIER |
| COMERCIO AL POR MAYOR Y AL POR MENOR; REPARACIÓN DE VEHÍCULOS AUTOMOTORES Y MOTO | PICHINCHA | QUITO | 2499461 | gemita345@hotmail.com | ROMERO ROMAN CARMEN MELVA |
| CONSTRUCCIÓN. | PICHINCHA | QUITO | 2447380 | | DIAZ DELGADO GONZALO HERIBERTO |
| ACTIVIDADES PROFESIONALES, CIENTÍFICAS Y TÉCNICAS. | PICHINCHA | QUITO | 2506641 | cmarchan@consultingnova.com.ec | MARCHAN CARRASCO CESAR CORNELIO |
| COMERCIO AL POR MAYOR Y AL POR MENOR; REPARACIÓN DE VEHÍCULOS AUTOMOTORES Y MOTO | PICHINCHA | QUITO | 2292980 | | BOLAÑOS BUSTOS ELSY DEL CARMEN |
| COMERCIO AL POR MAYOR Y AL POR MENOR; REPARACIÓN DE VEHÍCULOS AUTOMOTORES Y MOTO | PICHINCHA | QUITO | 2822423 | mproano@corporacionlegal.ec | GALARZA ILLINGWORTH GABRIEL SANTIAGO |
| INFORMACIÓN Y COMUNICACIÓN. | PICHINCHA | QUITO | 2447551 | lilianarueda@hotmail.com | GONZALO CORDOVA ABOGADOS CIA. LTDA. |
| ACTIVIDADES FINANCIERAS Y DE SEGUROS. | PICHINCHA | QUITO | 022480284 | jorgefigueroa2009@hotmail.com | PITA VERA GALO |
| COMERCIO AL POR MAYOR Y AL POR MENOR; REPARACIÓN DE VEHÍCULOS AUTOMOTORES Y MOTO | PICHINCHA | QUITO | 3500439 | contabilidad@maxilift.com.ec | CHAVEZ ENRIQUEZ NELSON EDUARDO |

| | | | | | | |
|--|-----------|-------|---------------------|-----------|-----------------------------------|--|
| ACTIVIDADES DE SERVICIOS ADMINISTRATIVOS Y DE APOYO. | PICHINCHA | QUITO | | 2248481 | mespinoza@actualisap.com | JARAMILLO JACOME JUAN CARLOS |
| ACTIVIDADES PROFESIONALES, CIENTÍFICAS Y TÉCNICAS. | PICHINCHA | QUITO | | 2557170 | pauli.zm@hotmail.com | ZAMBONINO MATA MONICA PAULINA |
| EXPLOTACIÓN DE MINAS Y CANTERAS. | PICHINCHA | QUITO | ITCHIMBIA | 3988600 | silvana.alvarez@tecpetrol.com | HERRERA JORGE ALBERTO |
| COMERCIO AL POR MAYOR Y AL POR MENOR; REPARACIÓN DE VEHÍCULOS AUTOMOTORES Y MOTO | PICHINCHA | QUITO | | 2521480 | info@ejgallegos.com | GALLEGOS DOMINGUEZ MARCO OCTAVIO IVAN |
| ENSEÑANZA. | PICHINCHA | QUITO | COMITÉ DEL PUEBLO | 023282883 | infomentalcoaching@gmail.com | RIOS PESANTEZ EDGAR OCTAVIO |
| INDUSTRIAS MANUFACTURERAS. | PICHINCHA | QUITO | | 2901955 | mmconcreto@yahoo.com | PALACIOS CENTENO RUTH CARINA |
| ACTIVIDADES DE ALOJAMIENTO Y DE SERVICIO DE COMIDAS. | PICHINCHA | QUITO | PUEMBO | 022391506 | terepezito@hotmail.com | SUAREZ JUSTINIANO CARMEN |
| ACTIVIDADES PROFESIONALES, CIENTÍFICAS Y TÉCNICAS. | PICHINCHA | QUITO | | 022269749 | susyvalens@hotmail.com | GAMBOA HERNANDEZ ERNESTO |
| ACTIVIDADES INMOBILIARIAS. | PICHINCHA | QUITO | | 2903805 | | JACOME VEGA ALBERTORE VINICIO |
| AGRICULTURA, GANADERÍA, SILVICULTURA Y PESCA. | PICHINCHA | QUITO | | 2892000 | | ORTIZ BERMEJO VICE VICENTE |
| COMERCIO AL POR MAYOR Y AL POR MENOR; REPARACIÓN DE VEHÍCULOS AUTOMOTORES Y MOTO | PICHINCHA | QUITO | | 022893981 | cjara@vertigoescalada.com | JARA VALLEJO CINTYA PATRICIA |
| ACTIVIDADES DE SERVICIOS ADMINISTRATIVOS Y DE APOYO. | PICHINCHA | QUITO | LA CONCEPCIÓN | 2437671 | mchicaiza@yahoo.com | HERRERA FRANCO NELSON ORLANDO |
| COMERCIO AL POR MAYOR Y AL POR MENOR; REPARACIÓN DE VEHÍCULOS AUTOMOTORES Y MOTO | PICHINCHA | QUITO | | 6001564 | | EHEVERRIA MARTINEZ ANDRES FELIPE |
| COMERCIO AL POR MAYOR Y AL POR MENOR; REPARACIÓN DE VEHÍCULOS AUTOMOTORES Y MOTO | PICHINCHA | QUITO | | 2524596 | anyestrell@hotmail.com | DAVILA VALDIVIEZO PABLO ESTEBAN |
| ACTIVIDADES PROFESIONALES, CIENTÍFICAS Y TÉCNICAS. | PICHINCHA | QUITO | SANTA PRISCA | 2284023 | crisqm06@hotmail.com | MASSON GUERRERO ALEJANDRO EFRAIN |
| TRANSPORTE Y ALMACENAMIENTO. | PICHINCHA | QUITO | CALDERÓN (CARAPUN | 022030586 | guillojavi@hotmail.com | CARDENAS CORAL GERMAN BOLIVAR |
| CONSTRUCCIÓN. | PICHINCHA | QUITO | | 2529021 | | OÑATE AMAGUAÑA ANGEL FERNANDO |
| ACTIVIDADES INMOBILIARIAS. | PICHINCHA | QUITO | | 2446647 | patyr_68@hotmail.com | BARREIRO SERRANO PAULA MARIA |
| ACTIVIDADES DE SERVICIOS ADMINISTRATIVOS Y DE APOYO. | PICHINCHA | QUITO | CHILLOGALLO | 022629363 | edmundo-salazar@hotmail.com | SALAZAR AVILES EDMUNDO BOLIVAR |
| COMERCIO AL POR MAYOR Y AL POR MENOR; REPARACIÓN DE VEHÍCULOS AUTOMOTORES Y MOTO | PICHINCHA | QUITO | | 022595652 | carmen_ramirez_m@hotmail.com | RAMIREZ MARTINEZ CARMEN ANTONIETA |
| COMERCIO AL POR MAYOR Y AL POR MENOR; REPARACIÓN DE VEHÍCULOS AUTOMOTORES Y MOTO | PICHINCHA | QUITO | | 3340952 | omar.romero@linkbird.com.ec | ROMERO MOYA SIDNEY OMAR |
| COMERCIO AL POR MAYOR Y AL POR MENOR; REPARACIÓN DE VEHÍCULOS AUTOMOTORES Y MOTO | PICHINCHA | QUITO | | 2273351 | migueponce77@hotmail.com | CHINGUERCELA HERRERA MIRIAM ISABEL |
| COMERCIO AL POR MAYOR Y AL POR MENOR; REPARACIÓN DE VEHÍCULOS AUTOMOTORES Y MOTO | PICHINCHA | QUITO | EL BATAN | 026037725 | pablo.salazar@leudine.com.ec | RODRIGUEZ PINARGOTE YANELLA KASANDRA |
| CONSTRUCCIÓN. | PICHINCHA | QUITO | | 2507430 | lhmontoya.hst@gmail.com | MONTOYA LARA LUIS HERNAN |
| INDUSTRIAS MANUFACTURERAS. | PICHINCHA | QUITO | | 2281197 | | COBO QUINTANA MANUELA ROSA DE LAS MERCEDES |
| INDUSTRIAS MANUFACTURERAS. | PICHINCHA | QUITO | | 2455721 | | HERRERA GONZALEZ ANDRES BAYARDO |
| INFORMACIÓN Y COMUNICACIÓN. | PICHINCHA | QUITO | | 3237195 | vanessa.acosta@numencorp.com | ITURRALDE POLIT ALONSO IGNACIO |
| COMERCIO AL POR MAYOR Y AL POR MENOR; REPARACIÓN DE VEHÍCULOS AUTOMOTORES Y MOTO | PICHINCHA | QUITO | IÑAQUITO | 2903901 | alopez@alvarquitectos.com | LOPEZ VASCONEZ JAIME ANDRES |
| SUMINISTRO DE ELECTRICIDAD, GAS, VAPOR Y AIRE ACONDICIONADO. | PICHINCHA | QUITO | LA CONCEPCIÓN | 2405215 | presidencia@enermax.com.ec | BARAHONA PAEZ HERNAN FRANCISCO |
| ENSEÑANZA. | PICHINCHA | QUITO | | 2260690 | | PROAÑO SILVA LEONARDO MIGUEL |
| COMERCIO AL POR MAYOR Y AL POR MENOR; REPARACIÓN DE VEHÍCULOS AUTOMOTORES Y MOTO | PICHINCHA | QUITO | | 2895696 | | CASAL RONQUILLO GUILLERMO ESTEBAN |
| COMERCIO AL POR MAYOR Y AL POR MENOR; REPARACIÓN DE VEHÍCULOS AUTOMOTORES Y MOTO | PICHINCHA | QUITO | | 2809667 | marianela_lopez@hotmail.com | ARGUDO PESANTES JHON MILTON |
| COMERCIO AL POR MAYOR Y AL POR MENOR; REPARACIÓN DE VEHÍCULOS AUTOMOTORES Y MOTO | PICHINCHA | QUITO | | 2370403 | | SALGUERO RODRIGUEZ MARCO ANTONIO |
| ACTIVIDADES PROFESIONALES, CIENTÍFICAS Y TÉCNICAS. | PICHINCHA | QUITO | | 022557564 | sizurieta@concerleg.com | IZURIETA CRUZ CHRISTIAN SANTIAGO |
| ENSEÑANZA. | PICHINCHA | QUITO | | 2246796 | | FREIRE RAMOS CONSUELO DEL CARMEN |
| INDUSTRIAS MANUFACTURERAS. | PICHINCHA | QUITO | | 2605207 | | ALVAREZ GALLO CARLOS FABIAN |
| CONSTRUCCIÓN. | PICHINCHA | QUITO | | 2624904 | mmollocano@yahoo.com | MOLLOCANO MUÑOZ MIGUEL ANGEL |
| ACTIVIDADES DE ALOJAMIENTO Y DE SERVICIO DE COMIDAS. | PICHINCHA | QUITO | | 2246666 | emerino@zincquito.com | AROCHA BAIER JOSEPH |
| CONSTRUCCIÓN. | PICHINCHA | QUITO | | 3300640 | eyanez@interactive.net.ec | YANEZ VASCO EDGAR ADOLFO |
| CONSTRUCCIÓN. | PICHINCHA | QUITO | EL BATAN | 022454795 | rgva2001@yahoo.com | VASQUEZ AYALA RODNNY GUSTAVO |
| ACTIVIDADES INMOBILIARIAS. | PICHINCHA | QUITO | | 095801954 | | GUARDERAS SALVADOR GALO |
| COMERCIO AL POR MAYOR Y AL POR MENOR; REPARACIÓN DE VEHÍCULOS AUTOMOTORES Y MOTO | PICHINCHA | QUITO | | 2491197 | galo.ortiz@corplantextil.com.ec | ORTIZ REINOSO GALO MAURICIO |
| CONSTRUCCIÓN. | PICHINCHA | QUITO | | 022443711 | jroman@golden-bond.com | CABEZAS VELEZ GABRIEL ARTURO |
| COMERCIO AL POR MAYOR Y AL POR MENOR; REPARACIÓN DE VEHÍCULOS AUTOMOTORES Y MOTO | PICHINCHA | QUITO | | 2823837 | importadoradisauto@gmail.com | RAMOS URGILES ANA BEATRIZ |
| ARTES, ENTRETENIMIENTO Y RECREACIÓN. | PICHINCHA | QUITO | | 2087258 | | VASQUEZ SANTOS ROSA ISABEL |
| ACTIVIDADES INMOBILIARIAS. | PICHINCHA | QUITO | | 2604993 | | BANEGAS MONROY VICENTE DANIEL |
| TRANSPORTE Y ALMACENAMIENTO. | PICHINCHA | QUITO | CHILLOGALLO | 2975639 | granjacarvajalcialtda@hotmail.com | GRANJA ANDINO SEGUNDO GILBERTO |
| ACTIVIDADES INMOBILIARIAS. | PICHINCHA | QUITO | LA CONCEPCIÓN | 2907350 | acounter@punto.net.ec | SALGADO YEPEZ ELSA JAEI |
| TRANSPORTE Y ALMACENAMIENTO. | PICHINCHA | QUITO | SAN ISIDRO DEL INCA | 3262307 | tonyr.guevara@gmail.com | ARAUZ SUAREZ PATRICIA SALOME |
| COMERCIO AL POR MAYOR Y AL POR MENOR; REPARACIÓN DE VEHÍCULOS AUTOMOTORES Y MOTO | PICHINCHA | QUITO | EL BATAN | 6020938 | anita10plc@hotmail.com | RIERA SUAREZ CHRISTIAN GABRIEL |
| EXPLOTACIÓN DE MINAS Y CANTERAS. | PICHINCHA | QUITO | | 024007800 | rdelatorre@pbplaw.com | DE LA TORRE PRADO JULIO RAUL |
| SUMINISTRO DE ELECTRICIDAD, GAS, VAPOR Y AIRE ACONDICIONADO. | PICHINCHA | QUITO | | 2452347 | | WANG JU JUO JEN |
| CONSTRUCCIÓN. | PICHINCHA | QUITO | | 3203435 | fsalazar@saltercom.com | SALAZAR HILER FRANCISCO EDUARDO |
| INFORMACIÓN Y COMUNICACIÓN. | PICHINCHA | QUITO | | 022250234 | alex_buenanio@hotmail.com | ARROBA ESCOBAR JORGE |
| COMERCIO AL POR MAYOR Y AL POR MENOR; REPARACIÓN DE VEHÍCULOS AUTOMOTORES Y MOTO | PICHINCHA | QUITO | | 3300609 | | CAMPOVERDE RAMOS JAVIER ALEJANDRO |
| TRANSPORTE Y ALMACENAMIENTO. | PICHINCHA | QUITO | | 2356150 | v.pattycg@hotmail.com | RUMIGUANO GUERRERO GUILLERMO RAMIRO |
| ACTIVIDADES PROFESIONALES, CIENTÍFICAS Y TÉCNICAS. | PICHINCHA | QUITO | | 5119525 | | FLORES LIVE VICTOR ROLANDO |
| ACTIVIDADES DE SERVICIOS ADMINISTRATIVOS Y DE APOYO. | PICHINCHA | QUITO | ITCHIMBIA | 3228208 | santy_eche@yahoo.es | EHEVERRIA ORMAZA SANTIAGO DAVID |
| COMERCIO AL POR MAYOR Y AL POR MENOR; REPARACIÓN DE VEHÍCULOS AUTOMOTORES Y MOTO | PICHINCHA | QUITO | ALANGASÍ | 2867141 | ali_jaramillo@yahoo.com | BORJA VELA JOHN CHARLES |
| TRANSPORTE Y ALMACENAMIENTO. | PICHINCHA | QUITO | SANTA PRISCA | 2541990 | jaimevillafuerte@me.com | LANDETA JACOME DIEGO FERNANDO |
| ACTIVIDADES PROFESIONALES, CIENTÍFICAS Y TÉCNICAS. | PICHINCHA | QUITO | | 3340838 | hrcastros@yahoo.com | TOSCANO ARELLANO FABRICIO ALEJANDRO |
| COMERCIO AL POR MAYOR Y AL POR MENOR; REPARACIÓN DE VEHÍCULOS AUTOMOTORES Y MOTO | PICHINCHA | QUITO | | 2419432 | pvqsolutions@gmail.com | QUINGA PACHACAMA ROBERTO CARLOS |
| ACTIVIDADES PROFESIONALES, CIENTÍFICAS Y TÉCNICAS. | PICHINCHA | QUITO | | 2502653 | pr_contadores@yahoo.es | VIZCARRA VITERI GALO PATRICIO |

| | | | | | | |
|--|-----------|-------|-----------------------------|-----------|---------------------------------------|--------------------------------------|
| ACTIVIDADES PROFESIONALES, CIENTÍFICAS Y TÉCNICAS. ENSEÑANZA. | PICHINCHA | QUITO | | 2341824 | | QUINGALAGUA CHECA JEAN PAUL |
| EXPLOTACIÓN DE MINAS Y CANTERAS. | PICHINCHA | QUITO | | 2813813 | contabilidad1@grupoalestia.com | AULESTIA AUZ PEDRO JOSE |
| INFORMACIÓN Y COMUNICACIÓN. | PICHINCHA | QUITO | MARISCAL SUCRE | 2562105 | dzambonino@consorcioshushufindi.com | GIRALDO ESCOBAR FRANCISCO JAVIER |
| ACTIVIDADES INMOBILIARIAS. | PICHINCHA | QUITO | | 3332926 | mary_yela@hotmail.com | ARMAS MEDINA DIEGO FERNANDO |
| INFORMACIÓN Y COMUNICACIÓN. | PICHINCHA | QUITO | | 094547500 | | PUPO CASALS DIANELYS |
| ACTIVIDADES DE SERVICIOS ADMINISTRATIVOS Y DE APOYO. | PICHINCHA | QUITO | | 2234551 | wyanez@ceas.com.ec | AVILA JACOME ANDREA CECILIA |
| ACTIVIDADES PROFESIONALES, CIENTÍFICAS Y TÉCNICAS. | PICHINCHA | QUITO | EL BATAN | 2235976 | catalinazules@arizagalaw.com | MALDONADO JERVES LUIS ALFREDO |
| COMERCIO AL POR MAYOR Y AL POR MENOR; REPARACIÓN DE VEHÍCULOS AUTOMOTORES Y MOTO | PICHINCHA | QUITO | | 3281300 | gaby@puntozero.com | RODRIGUEZ ISCH MARIA GABRIELA |
| COMERCIO AL POR MAYOR Y AL POR MENOR; REPARACIÓN DE VEHÍCULOS AUTOMOTORES Y MOTO | PICHINCHA | QUITO | ÍÑAQUITO | 3959900 | msuarez@vallevederoses.com | CANTILLANA ROJAS ONOFRE ALBERTO |
| COMERCIO AL POR MAYOR Y AL POR MENOR; REPARACIÓN DE VEHÍCULOS AUTOMOTORES Y MOTO | PICHINCHA | QUITO | | 022508484 | marco.nunez@martinizing-ec.com | DAVALOS SALAZAR JUAN BERNARDO |
| ACTIVIDADES DE SERVICIOS ADMINISTRATIVOS Y DE APOYO. | PICHINCHA | QUITO | | 022282018 | lidy_v@hotmail.es | BENITEZ OCHOA GILBERT GONZALO |
| TRANSPORTE Y ALMACENAMIENTO. | PICHINCHA | QUITO | | 22527026 | vinicio@galapagosislands.com | MUÑOZ VALLEJO MARIA ELENA |
| ACTIVIDADES DE SERVICIOS ADMINISTRATIVOS Y DE APOYO. | PICHINCHA | QUITO | | 6001717 | ecuador@champion.com.ec | GAVILANEZ GARCIA EDWIN HUMBERTO |
| CONSTRUCCIÓN. | PICHINCHA | QUITO | | 2221856 | marcpol29@yahoo.com | NARANJO CARBO JUAN FERNANDO |
| COMERCIO AL POR MAYOR Y AL POR MENOR; REPARACIÓN DE VEHÍCULOS AUTOMOTORES Y MOTO | PICHINCHA | QUITO | LA CONCEPCIÓN | 2403818 | veromunozc@hotmail.com | NARVAEZ COLLAGUAZO ROBERTO ESTEBAN |
| COMERCIO AL POR MAYOR Y AL POR MENOR; REPARACIÓN DE VEHÍCULOS AUTOMOTORES Y MOTO | PICHINCHA | QUITO | ÍÑAQUITO | 2465569 | bernardo@abrealtime.com | BEATE SEIDLITZ BERNARDO ESTEBAN |
| ACTIVIDADES DE ALOJAMIENTO Y DE SERVICIO DE COMIDAS. | PICHINCHA | QUITO | | 022242069 | codelatorre@hotmail.com | DE LA TORRE RIBADENEIRA FRANCISCO |
| CONSTRUCCIÓN. | PICHINCHA | QUITO | | 2807444 | contabilidad@gev.ec | VILLACIS SARASTI DIEGO IVAN |
| ACTIVIDADES PROFESIONALES, CIENTÍFICAS Y TÉCNICAS. ENSEÑANZA. | PICHINCHA | QUITO | ÍÑAQUITO | 2272916 | fernandosilvarbarreto@hotmail.com | BUSTOS RON MARCELO JAVIER |
| TRANSPORTE Y ALMACENAMIENTO. | PICHINCHA | QUITO | | 2272067 | empresasbosse@yahoo.com | ROCA OSPINA JUAN FRANCISCO |
| ACTIVIDADES INMOBILIARIAS. | PICHINCHA | QUITO | EL BATAN | 2259781 | accountserv1@yahoo.com | AVILA SAAVEDRA MONICA PAULINA |
| CONSTRUCCIÓN. | PICHINCHA | QUITO | | 2800046 | liliana.saenz@awayinternational.com | SAENZ GONZALEZ LILIANA YANETH |
| TRANSPORTE Y ALMACENAMIENTO. | PICHINCHA | QUITO | | 2262666 | | MORENO PALACIOS DANIELA XIMENA |
| ACTIVIDADES DE SERVICIOS ADMINISTRATIVOS Y DE APOYO. | PICHINCHA | QUITO | | 022405373 | info@kaexconsultores.com | CEVALLOS JARAMILLO BETTY LORENA |
| ACTIVIDADES FINANCIERAS Y DE SEGUROS. | PICHINCHA | QUITO | ÍÑAQUITO | 022245048 | atlasopetrans@hotmail.com | MARIN JARRIN YESSENIA ALEXANDRA |
| ENSEÑANZA. | PICHINCHA | QUITO | SAN BARTOLO | 087300848 | ale-delat@hotmail.com | FENG SUYUN |
| COMERCIO AL POR MAYOR Y AL POR MENOR; REPARACIÓN DE VEHÍCULOS AUTOMOTORES Y MOTO | PICHINCHA | QUITO | | 2985100 | aserrano@moderna.com.ec | LOPEZ BUENAÑO RODRIGO VINICIO |
| TRANSPORTE Y ALMACENAMIENTO. | PICHINCHA | QUITO | | 2289030 | info@midworldmusic.com | MAZON SAN MARTIN MARIA EUGENIA |
| COMERCIO AL POR MAYOR Y AL POR MENOR; REPARACIÓN DE VEHÍCULOS AUTOMOTORES Y MOTO | PICHINCHA | QUITO | | 2953465 | | MANOSALVAS SANCHEZ MARIA PAULINA |
| COMERCIO AL POR MAYOR Y AL POR MENOR; REPARACIÓN DE VEHÍCULOS AUTOMOTORES Y MOTO | PICHINCHA | QUITO | CALDERÓN (CARAPUN CARCELÉN) | 2825243 | JROSTOM@SERVITRUCK.COM.EC | ROSTOM TUTTLOMONDO JORGE ALBERTO |
| COMERCIO AL POR MAYOR Y AL POR MENOR; REPARACIÓN DE VEHÍCULOS AUTOMOTORES Y MOTO | PICHINCHA | QUITO | | 023463073 | acordova@bakertillyecuador.com | WILKINSON TOBY CHARLES |
| ACTIVIDADES PROFESIONALES, CIENTÍFICAS Y TÉCNICAS. | PICHINCHA | QUITO | | 2400144 | | COBO MOLINA JUAN FRANCISCO |
| ACTIVIDADES PROFESIONALES, CIENTÍFICAS Y TÉCNICAS. | PICHINCHA | QUITO | | 2223930 | | GARZON DANNY XAVIER |
| INDUSTRIAS MANUFACTURERAS. | PICHINCHA | QUITO | | 3261035 | inglara@andinanet.net | LARA ZUMARRAGA ALFONSO FERNANDO |
| SUMINISTRO DE ELECTRICIDAD, GAS, VAPOR Y AIRE ACONDICIONADO. | PICHINCHA | QUITO | LA CONCEPCIÓN | 2433190 | maximgain@aol.com | AULESTIA DAVILA MIGUEL EDUARDO |
| COMERCIO AL POR MAYOR Y AL POR MENOR; REPARACIÓN DE VEHÍCULOS AUTOMOTORES Y MOTO | PICHINCHA | QUITO | | 2460188 | | CABRERA RODRIGUEZ OSCAR ROBERTO |
| ENSEÑANZA. | PICHINCHA | QUITO | | 2292209 | juliop_b@hotmail.com | PINZON BUITRON JULIO ALDO |
| INFORMACIÓN Y COMUNICACIÓN. | PICHINCHA | QUITO | | 22569330 | | NETO VIZCAINO ANGEL ORLANDO |
| ACTIVIDADES PROFESIONALES, CIENTÍFICAS Y TÉCNICAS. | PICHINCHA | QUITO | | 2902500 | mvallejo.proyde@gmail.com | PAZMIÑO RODRIGUEZ LUIS DANILO |
| COMERCIO AL POR MAYOR Y AL POR MENOR; REPARACIÓN DE VEHÍCULOS AUTOMOTORES Y MOTO | PICHINCHA | QUITO | | 3303413 | | MORALES BARREZUETA NANCY CECILIA |
| ACTIVIDADES DE SERVICIOS ADMINISTRATIVOS Y DE APOYO. | PICHINCHA | QUITO | | 2379162 | | CHAVEZ NARVAEZ BLANCA ESTHELA |
| ACTIVIDADES DE SERVICIOS ADMINISTRATIVOS Y DE APOYO. | PICHINCHA | QUITO | | 3227372 | | MASACHE ABRIGO EDISON JUNIOR |
| INDUSTRIAS MANUFACTURERAS. | PICHINCHA | QUITO | | 2243413 | marcela.jaramillo@platinum.metrol.com | ORTIZ BATALLAS MARCELA FERNANDA |
| ACTIVIDADES DE ALOJAMIENTO Y DE SERVICIO DE COMIDAS. | PICHINCHA | QUITO | LA LIBERTAD | 3107735 | relampago@andinanet.net | FERNANDEZ BAUTISTA MARIA CECILIA |
| ACTIVIDADES INMOBILIARIAS. | PICHINCHA | QUITO | | 6090886 | | CASTILLO ESCOBAR EDGAR ALEXANDER |
| ACTIVIDADES PROFESIONALES, CIENTÍFICAS Y TÉCNICAS. | PICHINCHA | QUITO | | 2354391 | | CEVALLOS SILVA CARLOS JULIO |
| ACTIVIDADES INMOBILIARIAS. | PICHINCHA | QUITO | | 2265743 | fcaceres2009@live.com | ARREGUI GALLEGOS BYRON JHOSELINO |
| INFORMACIÓN Y COMUNICACIÓN. | PICHINCHA | QUITO | | 3262105 | paulina.moreta@sai.ec | MORALES ERAZO MARCELO SANTIAGO |
| ACTIVIDADES PROFESIONALES, CIENTÍFICAS Y TÉCNICAS. | PICHINCHA | QUITO | | 2372764 | fernandocalderon86@gmail.com | CALDERON OLMEDO LUIS FERNANDO |
| ACTIVIDADES PROFESIONALES, CIENTÍFICAS Y TÉCNICAS. | PICHINCHA | QUITO | | 2522304 | pcondor@alem.com.ec | ALVAREZ GRANDA ISAAC ELIODORO |
| ACTIVIDADES DE SERVICIOS ADMINISTRATIVOS Y DE APOYO. | PICHINCHA | QUITO | | 2477322 | | PEREZ ANDA VILLAGUIRAN JAIME MARCELO |
| INFORMACIÓN Y COMUNICACIÓN. | PICHINCHA | QUITO | | 2559494 | | TAPIA ACUÑA BLANCA SUSANA |
| ACTIVIDADES PROFESIONALES, CIENTÍFICAS Y TÉCNICAS. | PICHINCHA | QUITO | | 022417859 | carlosefrain@teradeportes.com | MORA MACHADO CARLOS EFRAIN |
| ACTIVIDADES PROFESIONALES, CIENTÍFICAS Y TÉCNICAS. | PICHINCHA | QUITO | ÍÑAQUITO | 022449999 | vinicio.vizcaino@kfc.com.ec | SANDOVAL PEREZ BAYARDO ANDRES |
| ACTIVIDADES PROFESIONALES, CIENTÍFICAS Y TÉCNICAS. | PICHINCHA | QUITO | | 2493606 | jadidja@hotmail.com | LIMA YACELGA PAULA JADIDJA |
| COMERCIO AL POR MAYOR Y AL POR MENOR; REPARACIÓN DE VEHÍCULOS AUTOMOTORES Y MOTO | PICHINCHA | QUITO | | 2504679 | arquitecturamasurbanismo@hotmail.com | SOTOMAYOR ALVARADO AMADO STALIN |
| ACTIVIDADES INMOBILIARIAS. | PICHINCHA | QUITO | | 2421547 | | BEDOYA TOAPANTA CARLOS MARCELO |
| ACTIVIDADES PROFESIONALES, CIENTÍFICAS Y TÉCNICAS. | PICHINCHA | QUITO | ÍÑAQUITO | 3330869 | mvaca@fccig.com | GERRITSEN BAKKER ALEXANDRA CHRISTINA |
| ACTIVIDADES PROFESIONALES, CIENTÍFICAS Y TÉCNICAS. | PICHINCHA | QUITO | NAYÓN | 6034792 | john.apolo@gmail.com | APOLO WILLIAMS JOHN KENNEDY |
| COMERCIO AL POR MAYOR Y AL POR MENOR; REPARACIÓN DE VEHÍCULOS AUTOMOTORES Y MOTO | PICHINCHA | QUITO | | 2436217 | dribadeneira@gcabogados.com | HENRIQUEZ MALDONADO FRANCISCO JAVIER |
| ACTIVIDADES INMOBILIARIAS. | PICHINCHA | QUITO | | 2556420 | | DUZAC GASTON HEBERTO |
| COMERCIO AL POR MAYOR Y AL POR MENOR; REPARACIÓN DE VEHÍCULOS AUTOMOTORES Y MOTO | PICHINCHA | QUITO | | 600857 | fabiane_1964@hotmail.com | CEVALLOS GAETE FABIAN EDUARDO |
| | PICHINCHA | QUITO | | 3463574 | cvelastegui@frutaychocolate.com | MONCAYO BALSECA XIMENA DEL ROCIO |

| | | | | | |
|---|-----------|-------|-----------|--------------------------------|---|
| COMERCIO AL POR MAYOR Y AL POR MENOR; REPARACIÓN DE VEHÍCULOS AUTOMOTORES Y MOTOR | PICHINCHA | QUITO | 2550680 | | ALVAREZ TOBAR RODRIGO CESAR |
| INDUSTRIAS MANUFACTURERAS. | PICHINCHA | QUITO | 5116091 | | MENDOZA BENALCAZAR ANDRES MARIO |
| INDUSTRIAS MANUFACTURERAS. | PICHINCHA | QUITO | 2449312 | | FLORES SUIMANG XAVIER NAZARIO |
| ACTIVIDADES PROFESIONALES, CIENTÍFICAS Y TÉCNICAS. | PICHINCHA | QUITO | 2453754 | mloor@revistabaron.com | LOOR PAREDES MIGUEL JAVIER |
| COMERCIO AL POR MAYOR Y AL POR MENOR; REPARACIÓN DE VEHÍCULOS AUTOMOTORES Y MOTOR | PICHINCHA | QUITO | 2409734 | eespinosa@proracing.com.ec | ESPINOSA NARANJO FRANCISCO ESTEBAN |
| COMERCIO AL POR MAYOR Y AL POR MENOR; REPARACIÓN DE VEHÍCULOS AUTOMOTORES Y MOTOR | PICHINCHA | QUITO | 022504608 | ecolencanto@hotmail.com | VEGA MARTINEZ LEYDI TATIANA |
| ACTIVIDADES INMOBILIARIAS. | PICHINCHA | QUITO | 2559386 | | ALIZO MILLAN GERSON ENRIQUE |
| ACTIVIDADES PROFESIONALES, CIENTÍFICAS Y TÉCNICAS. | PICHINCHA | QUITO | 2922044 | soleg.juridico@gmail.com | LUCERO MONTENEGRO GABRIEL ANTONIO |
| ACTIVIDADES PROFESIONALES, CIENTÍFICAS Y TÉCNICAS. | PICHINCHA | QUITO | 3443001 | | AMBROSI ROBLES ABNER ENRIQUE |
| COMERCIO AL POR MAYOR Y AL POR MENOR; REPARACIÓN DE VEHÍCULOS AUTOMOTORES Y MOTOR | PICHINCHA | QUITO | 2551013 | | ANALUISA MENDOZA IVAN MAURICIO |
| COMERCIO AL POR MAYOR Y AL POR MENOR; REPARACIÓN DE VEHÍCULOS AUTOMOTORES Y MOTOR | PICHINCHA | QUITO | 042559971 | italcaribe.joppa@yahoo.es | PEREZ PEREZ ANDRE JOSE ORLANDO |
| ACTIVIDADES INMOBILIARIAS. | PICHINCHA | QUITO | 3464833 | | TOBAR PAEZ LEONCIO GUSTAVO |
| CONSTRUCCIÓN. | PICHINCHA | QUITO | 2805372 | | SEGUNDO CAMPO MIGUEL |
| ACTIVIDADES INMOBILIARIAS. | PICHINCHA | QUITO | 2444741 | jime_0716@hotmail.com | VENEGAS ARMENDARIZ IVAN FERNANDO |
| COMERCIO AL POR MAYOR Y AL POR MENOR; REPARACIÓN DE VEHÍCULOS AUTOMOTORES Y MOTOR | PICHINCHA | QUITO | 2778627 | | OVIEDO VIVAR JULIO CESAR |
| TRANSPORTE Y ALMACENAMIENTO. | PICHINCHA | QUITO | 2529378 | | CAMPAÑA CRUZ WILSON ROLANDO |
| COMERCIO AL POR MAYOR Y AL POR MENOR; REPARACIÓN DE VEHÍCULOS AUTOMOTORES Y MOTOR | PICHINCHA | QUITO | 2596419 | vmortiz@hotmail.com | ORTIZ CARVAJAL VERONICA MAGDALENA |
| TRANSPORTE Y ALMACENAMIENTO. | PICHINCHA | QUITO | 3316473 | contabilidad@planetbox.ec | BOSCHETTI GOETSCHER MICHEL GIORGIO |
| COMERCIO AL POR MAYOR Y AL POR MENOR; REPARACIÓN DE VEHÍCULOS AUTOMOTORES Y MOTOR | PICHINCHA | QUITO | 2570499 | | JACHO AYNUCA ANGEL JAVIER |
| COMERCIO AL POR MAYOR Y AL POR MENOR; REPARACIÓN DE VEHÍCULOS AUTOMOTORES Y MOTOR | PICHINCHA | QUITO | 3465310 | mbamil@gmail.com | AGUIRRE BERRU MARIA BEATRIZ |
| ACTIVIDADES PROFESIONALES, CIENTÍFICAS Y TÉCNICAS. | PICHINCHA | QUITO | 2503438 | | SCHWARZKOPF PEISACH TOMMY CARLOS CAMILO |
| ACTIVIDADES PROFESIONALES, CIENTÍFICAS Y TÉCNICAS. | PICHINCHA | QUITO | 3330553 | | DOUSDEBES TIBAU ANA MANUELA |
| ACTIVIDADES PROFESIONALES, CIENTÍFICAS Y TÉCNICAS. | PICHINCHA | QUITO | 3287090 | vchavez@gvn.com.ec | MOYA VACA PABLO GEOVANNY |
| COMERCIO AL POR MAYOR Y AL POR MENOR; REPARACIÓN DE VEHÍCULOS AUTOMOTORES Y MOTOR | PICHINCHA | QUITO | 2796154 | | MYLTCEVA ANASTASIA |
| COMERCIO AL POR MAYOR Y AL POR MENOR; REPARACIÓN DE VEHÍCULOS AUTOMOTORES Y MOTOR | PICHINCHA | QUITO | 5114489 | jvaldez19041967@yahoo.es | VALDEZ CARDENAS JUAN CARLOS |
| TRANSPORTE Y ALMACENAMIENTO. | PICHINCHA | QUITO | 2535833 | heavydycap@hotmail.com | LAGUA LASCANO SANDRA ELIZABETH |
| COMERCIO AL POR MAYOR Y AL POR MENOR; REPARACIÓN DE VEHÍCULOS AUTOMOTORES Y MOTOR | PICHINCHA | QUITO | 2527912 | marleneparraleon@hotmail.com | PARRA LEON MARLENE LEONOR |
| INDUSTRIAS MANUFACTURERAS. | PICHINCHA | QUITO | 2571145 | | CARVALLO REQUENA NICOLAS GUILLERMO |
| TRANSPORTE Y ALMACENAMIENTO. | PICHINCHA | QUITO | 084383153 | | BUITRON MONCAYO DARIO ALEXANDER |
| TRANSPORTE Y ALMACENAMIENTO. | PICHINCHA | QUITO | 2699997 | mariosant4456@yahoo.es | PEREZ MEDINA HECTOR RAMON |
| ACTIVIDADES PROFESIONALES, CIENTÍFICAS Y TÉCNICAS. | PICHINCHA | QUITO | 2451665 | | LEON EDUARDO |
| ACTIVIDADES PROFESIONALES, CIENTÍFICAS Y TÉCNICAS. | PICHINCHA | QUITO | 2550412 | | MORENO FLORES WILLIAM ROLANDO |
| COMERCIO AL POR MAYOR Y AL POR MENOR; REPARACIÓN DE VEHÍCULOS AUTOMOTORES Y MOTOR | PICHINCHA | QUITO | 2654432 | | LIZANO ARCOS SEGUNDO AURELIO |
| ACTIVIDADES DE SERVICIOS ADMINISTRATIVOS Y DE APOYO. | PICHINCHA | QUITO | 3432306 | | GOMEZ VILLACIS MANUEL EDUARDO |
| COMERCIO AL POR MAYOR Y AL POR MENOR; REPARACIÓN DE VEHÍCULOS AUTOMOTORES Y MOTOR | PICHINCHA | QUITO | 2901075 | industahl@yahoo.de | STAHL SANCHEZ LUIS RAINER |
| ENSEÑANZA. | PICHINCHA | QUITO | 2522658 | | DELGADO INAQUIZA GABRIELA ALEXANDRA |
| ACTIVIDADES PROFESIONALES, CIENTÍFICAS Y TÉCNICAS. | PICHINCHA | QUITO | 2661917 | | VIVANCO COLLAGUAZAO GREY DEL CISNE |
| ACTIVIDADES INMOBILIARIAS. | PICHINCHA | QUITO | 2434820 | cris_rodvill@hotmail.com | DAVALOS FARIAS MAURO ANDRES |
| INDUSTRIAS MANUFACTURERAS. | PICHINCHA | QUITO | 5120880 | | MONTALVO PUMA PABLO ANDRES |
| TRANSPORTE Y ALMACENAMIENTO. | PICHINCHA | QUITO | 2355063 | | GONZALEZ PEREZ MIGUEL ANGEL |
| TRANSPORTE Y ALMACENAMIENTO. | PICHINCHA | QUITO | 2557296 | javier.ramos@united.com | RAMOS ARMAS JAVIER MAURICIO |
| COMERCIO AL POR MAYOR Y AL POR MENOR; REPARACIÓN DE VEHÍCULOS AUTOMOTORES Y MOTOR | PICHINCHA | QUITO | 2433055 | | ENRIQUEZ URRESTA SANDRA CAROLINA |
| ACTIVIDADES PROFESIONALES, CIENTÍFICAS Y TÉCNICAS. | PICHINCHA | QUITO | 3430130 | | ALARCON SEGURA EVELIO |
| ACTIVIDADES INMOBILIARIAS. | PICHINCHA | QUITO | 2408414 | | YEPEZ TITO ANDREA ESTEFANIA |
| ACTIVIDADES PROFESIONALES, CIENTÍFICAS Y TÉCNICAS. | PICHINCHA | QUITO | 2529002 | sara@kilatesgold.es | LORENZO SANCHEZ ORLANDO |
| ACTIVIDADES DE ALOJAMIENTO Y DE SERVICIO DE COMIDAS. | PICHINCHA | QUITO | 2895325 | | FEDERER BARREDO DANIEL ALEX |
| ACTIVIDADES DE SERVICIOS ADMINISTRATIVOS Y DE APOYO. | PICHINCHA | QUITO | 2451721 | | LEGUISAMO JOHNSON RAMIRO ARMANDO |
| COMERCIO AL POR MAYOR Y AL POR MENOR; REPARACIÓN DE VEHÍCULOS AUTOMOTORES Y MOTOR | PICHINCHA | QUITO | 022478663 | tnrsgerencia@tvcable.net.ec | TERAN MASDEU JAIME ANTONIO |
| ACTIVIDADES PROFESIONALES, CIENTÍFICAS Y TÉCNICAS. | PICHINCHA | QUITO | 023237851 | rjarqs@gmail.com | JACOME VINUEZA RAQUEL EMPERATRIZ |
| ACTIVIDADES DE ATENCIÓN DE LA SALUD HUMANA Y DE ASISTENCIA SOCIAL. | PICHINCHA | QUITO | 3980179 | seleneis@hotmail.com | ANRANGO GUACHAMIN SELENITA GRACE |
| ACTIVIDADES DE SERVICIOS ADMINISTRATIVOS Y DE APOYO. | PICHINCHA | QUITO | 2308299 | transescobar1930@hotmail.com | ESCOBAR VARGAS MANUEL |
| AGRICULTURA, GANADERÍA, SILVICULTURA Y PESCA. | PICHINCHA | QUITO | 22560701 | | PABON SILVA HERNANDO |
| INFORMACIÓN Y COMUNICACIÓN. | PICHINCHA | QUITO | 2993100 | ximenaparedes@farmaenlace.com | ESPINOSA HIDALGO ANDRES PATRICIO |
| INDUSTRIAS MANUFACTURERAS. | PICHINCHA | QUITO | 6043821 | asanchez@leinfinite.com | ESPINOZA RAMOS MYRIAM LUCIA |
| INDUSTRIAS MANUFACTURERAS. | PICHINCHA | QUITO | 022254323 | WWW.PBPIAW.COM | CASTRO DE GUZMAN ANA MARIA |
| CONSTRUCCIÓN. | PICHINCHA | QUITO | 3281795 | | VINTIMILLA IZQUIERDO JUAN PABLO |
| COMERCIO AL POR MAYOR Y AL POR MENOR; REPARACIÓN DE VEHÍCULOS AUTOMOTORES Y MOTOR | PICHINCHA | QUITO | 2898870 | monica@ordonestrackmi.com | BARRIGA PAZMIÑO MONICA ELIZABETH |
| ACTIVIDADES DE ATENCIÓN DE LA SALUD HUMANA Y DE ASISTENCIA SOCIAL. | PICHINCHA | QUITO | 2569235 | laboralmedical@gmail.com | VIÑAN BUITRON RODRIGO ANTONIO |
| AGRICULTURA, GANADERÍA, SILVICULTURA Y PESCA. | PICHINCHA | QUITO | 2431384 | franklinestrella1@hotmail.com | MONCAYO CHIRIBOGA HERNAN FRANCISCO |
| AGRICULTURA, GANADERÍA, SILVICULTURA Y PESCA. | PICHINCHA | QUITO | 2431384 | franklinestrella1@hotmail.com | MONCAYO CHIRIBOGA HERNAN FRANCISCO |
| COMERCIO AL POR MAYOR Y AL POR MENOR; REPARACIÓN DE VEHÍCULOS AUTOMOTORES Y MOTOR | PICHINCHA | QUITO | 2827872 | ferreteriatobar@uio.satnet.net | TOBAR NOLIVOS JOSE HUMBERTO |
| TRANSPORTE Y ALMACENAMIENTO. | PICHINCHA | QUITO | 2270693 | giselle_alvear@hotmail.com | ALVEAR ESPIN MARIA GISELA |
| ACTIVIDADES INMOBILIARIAS. | PICHINCHA | QUITO | 2545-915 | avargas@bruzzone.com.ec | HERRERO MORENO FERNANDO |

| | | | | | | |
|---|-----------|-------|----------------|-----------|-------------------------------------|---|
| ACTIVIDADES PROFESIONALES, CIENTÍFICAS Y TÉCNICAS. | PICHINCHA | QUITO | | 2541637 | | DURANGO CAMPANA NELLY PAULINA |
| ACTIVIDADES PROFESIONALES, CIENTÍFICAS Y TÉCNICAS. | PICHINCHA | QUITO | EL BATAN | 2906652 | hvjumbo@hotmail.com | JUMBO JUMBO HOLGER VICENTE |
| AGRICULTURA, GANADERÍA, SILVICULTURA Y PESCA. | PICHINCHA | QUITO | | 3815540 | | IZURIETA MORA BOWEN JOSE PATRICIO |
| COMERCIO AL POR MAYOR Y AL POR MENOR; REPARACIÓN DE VEHÍCULOS AUTOMOTORES Y MOTO | PICHINCHA | QUITO | | 2380945 | | NASTASI ROMANO FAUSTO |
| INDUSTRIAS MANUFACTURERAS. | PICHINCHA | QUITO | COTOCOLLAO | 2 6039877 | myaecuador@gmail.com | URREA GARCIA RODRIGO ALEJANDRO |
| CONSTRUCCIÓN. | PICHINCHA | QUITO | | 2507082 | | CHIRIBOGA SANDOVAL WILSON EDISON |
| CONSTRUCCIÓN. | PICHINCHA | QUITO | | 2256750 | | CHIRIBOGA IZQUIERDO MARIA BELEN |
| INFORMACIÓN Y COMUNICACIÓN. | PICHINCHA | QUITO | | 22262301 | | CALERO PERALTA LUIS ADRIANO |
| COMERCIO AL POR MAYOR Y AL POR MENOR; REPARACIÓN DE VEHÍCULOS AUTOMOTORES Y MOTO | PICHINCHA | QUITO | MARISCAL SUCRE | 2545915 | avargas@bruzzone.com.ec | BRUZZONE DAVALOS JOSE LUIS GUILLERMO |
| ACTIVIDADES PROFESIONALES, CIENTÍFICAS Y TÉCNICAS. | PICHINCHA | QUITO | | 2491729 | rap@uio.satnet.net | ARAUJO PUYOL JULIO RAUL |
| CONSTRUCCIÓN. | PICHINCHA | QUITO | | 2549198 | levaltaconstrucciones@gmail.com | OÑA FLORES LUIS ALBERTO |
| INFORMACIÓN Y COMUNICACIÓN. | PICHINCHA | QUITO | SANTA PRISCA | 2527123 | cteran@grupomas.com | TERAN PARRA CARLOS GUSTAVO |
| ACTIVIDADES DE SERVICIOS ADMINISTRATIVOS Y DE APOYO. | PICHINCHA | QUITO | | 2261340 | gv241@hotmail.com | VERDESOTO LEMARIE MARIA GABRIELA |
| ACTIVIDADES PROFESIONALES, CIENTÍFICAS Y TÉCNICAS. | PICHINCHA | QUITO | EL BATAN | 2433117 | malvear@yahoo.com | ALVEAR VITERI MARCELO GUILLERMO |
| INDUSTRIAS MANUFACTURERAS. | PICHINCHA | QUITO | IÑAQUITO | 023824310 | jhelver.vargas@erictel.com | VARGAS VILLAMARIN JHELVER ANDRES |
| ACTIVIDADES PROFESIONALES, CIENTÍFICAS Y TÉCNICAS. | PICHINCHA | QUITO | | 22476322 | | CONSTANTE RON CARLOS RAUL |
| INDUSTRIAS MANUFACTURERAS. | PICHINCHA | QUITO | | 2807830 | | ESPINOSA VACAS JULIO JAVIER |
| DISTRIBUCIÓN DE AGUA; ALCANTARILLADO, GESTIÓN DE DESECHOS Y ACTIVIDADES DE SANEAMIENT | PICHINCHA | QUITO | SANTA PRISCA | 025109050 | jmora@treant.com.ec | BALAREZO LEON PABLO MAURICIO |
| ACTIVIDADES DE ALOJAMIENTO Y DE SERVICIO DE COMIDAS. | PICHINCHA | QUITO | | 2551207 | | OÑATE HERNANDEZ CARLOS ENRIQUE |
| COMERCIO AL POR MAYOR Y AL POR MENOR; REPARACIÓN DE VEHÍCULOS AUTOMOTORES Y MOTO | PICHINCHA | QUITO | | 2222851 | | RIVERA FIERRO MARIA ANTONIETA |
| ACTIVIDADES FINANCIERAS Y DE SEGUROS. | PICHINCHA | QUITO | | 2897567 | | SALAZAR CORDOVA AGUSTIN |
| INFORMACIÓN Y COMUNICACIÓN. | PICHINCHA | QUITO | | 2523038 | | VASCONEZ CHAVEZ HOMERO EDMUNDO |
| INDUSTRIAS MANUFACTURERAS. | PICHINCHA | QUITO | | 2921198 | | ZURITA VILLALBA JUAN FRANCISCO |
| ACTIVIDADES PROFESIONALES, CIENTÍFICAS Y TÉCNICAS. | PICHINCHA | QUITO | | 2247162 | teofiloquiñonez?4gmail.com | QUINONEZ GUEVARA TEOFILO SANTOS |
| ACTIVIDADES DE SERVICIOS ADMINISTRATIVOS Y DE APOYO. | PICHINCHA | QUITO | | 2525610 | reservas@qualitytours.com.ec | BORJA VASCONEZ FRANCISCO MARCELO |
| ACTIVIDADES PROFESIONALES, CIENTÍFICAS Y TÉCNICAS. | PICHINCHA | QUITO | | 2253083 | | VISCARRA ANDRADE CYNTHIA ALEXANDRA |
| INFORMACIÓN Y COMUNICACIÓN. | PICHINCHA | QUITO | | 26005326 | marcelo.toscano.vaca@gmail.com | BORJA ENDARA JUAN JOSE |
| COMERCIO AL POR MAYOR Y AL POR MENOR; REPARACIÓN DE VEHÍCULOS AUTOMOTORES Y MOTO | PICHINCHA | QUITO | | 3318463 | | CAMACHO MONTUFAR GUILLERMO RODRIGO |
| COMERCIO AL POR MAYOR Y AL POR MENOR; REPARACIÓN DE VEHÍCULOS AUTOMOTORES Y MOTO | PICHINCHA | QUITO | | 3490173 | jainarvaez@yahoo.es | NARVAEZ IBARRA JAIME HERNAN |
| OTRAS ACTIVIDADES DE SERVICIOS. | PICHINCHA | QUITO | | 3318821 | | RUIZ ROMERO DIANA PATRICIA |
| COMERCIO AL POR MAYOR Y AL POR MENOR; REPARACIÓN DE VEHÍCULOS AUTOMOTORES Y MOTO | PICHINCHA | QUITO | | 2985200 | | DELLO STROLOGO MORALES AUGUSTO |
| COMERCIO AL POR MAYOR Y AL POR MENOR; REPARACIÓN DE VEHÍCULOS AUTOMOTORES Y MOTO | PICHINCHA | QUITO | | 025112400 | | SANCHEZ HERBOZO FRANCISCO MEDARDO |
| ACTIVIDADES PROFESIONALES, CIENTÍFICAS Y TÉCNICAS. | PICHINCHA | QUITO | EL BATAN | 026023566 | pablo.paredes91@gmail.com | PEREDES LARREA PABLO ALEJANDRO |
| COMERCIO AL POR MAYOR Y AL POR MENOR; REPARACIÓN DE VEHÍCULOS AUTOMOTORES Y MOTO | PICHINCHA | QUITO | | 2893700 | | PASCAL BERNARD YVES ROYERE |
| ACTIVIDADES DE ALOJAMIENTO Y DE SERVICIO DE COMIDAS. | PICHINCHA | QUITO | | 02227770 | roccanova@mac.com | ROCCANOVA JANET LYNNE |
| ACTIVIDADES DE SERVICIOS ADMINISTRATIVOS Y DE APOYO. | PICHINCHA | QUITO | | 2557848 | | MENDEZ VIZCAINO VERONICA CAROLINA |
| SUMINISTRO DE ELECTRICIDAD, GAS, VAPOR Y AIRE ACONDICIONADO. | PICHINCHA | QUITO | JIPIJAPA | 2445707 | hflores@gne.com.ec | FLORES ENDARA HERNAN ALBERTO |
| ACTIVIDADES DE SERVICIOS ADMINISTRATIVOS Y DE APOYO. | PICHINCHA | QUITO | | 2641197 | joseljaramillos@hotmail.com | JARAMILLO YAGUACHI JESSICA DEL |
| ACTIVIDADES PROFESIONALES, CIENTÍFICAS Y TÉCNICAS. | PICHINCHA | QUITO | | 2582506 | barragan_reyes_abogados@hotmail.com | REYES PALACIOS JUAN DIEGO |
| ACTIVIDADES DE SERVICIOS ADMINISTRATIVOS Y DE APOYO. | PICHINCHA | QUITO | JIPIJAPA | 2261973 | contabilidad@comefex.com | COSSIO CAICEDO EIMY |
| ACTIVIDADES PROFESIONALES, CIENTÍFICAS Y TÉCNICAS. | PICHINCHA | QUITO | | 3804229 | ccharpentier@yahoo.com | CHARPENTIER BOWEN CATALINA |
| INDUSTRIAS MANUFACTURERAS. | PICHINCHA | QUITO | | 3988600 | florraco@tenaris.com | TORRACO FRANCISCO |
| ACTIVIDADES DE SERVICIOS ADMINISTRATIVOS Y DE APOYO. | PICHINCHA | QUITO | | 2237504 | hnanranjo@uio.satnet.net | NARANJO HINOJOSA HERNAN FRANCISCO |
| COMERCIO AL POR MAYOR Y AL POR MENOR; REPARACIÓN DE VEHÍCULOS AUTOMOTORES Y MOTO | PICHINCHA | QUITO | | 2907582 | | POZO PERDMO ROSARIO CECILIA |
| ACTIVIDADES PROFESIONALES, CIENTÍFICAS Y TÉCNICAS. | PICHINCHA | QUITO | | 2455794 | whjaya@puntonet.ec | GUERRA JAYA PABLO ANDRES |
| COMERCIO AL POR MAYOR Y AL POR MENOR; REPARACIÓN DE VEHÍCULOS AUTOMOTORES Y MOTO | PICHINCHA | QUITO | SANTA PRISCA | 2906983 | gerencia@europrotesis.com.ec | RAMON JARAMILLO ENITH PATRICIA |
| CONSTRUCCIÓN. | PICHINCHA | QUITO | | 2485556 | raul_guerron@yahoo.com.mx | GUERRON CHAMPUTTZ EDWIN RAUL |
| ACTIVIDADES DE SERVICIOS ADMINISTRATIVOS Y DE APOYO. | PICHINCHA | QUITO | | 2247162 | edith_tour2010@hotmail.com | QUINONEZ GUEVARA TEOFILO SANTOS |
| INDUSTRIAS MANUFACTURERAS. | PICHINCHA | QUITO | | 2267735 | avier.landazuri?4gmail.com | LANDAZURI SALTOS XAVIER SANTIAGO |
| COMERCIO AL POR MAYOR Y AL POR MENOR; REPARACIÓN DE VEHÍCULOS AUTOMOTORES Y MOTO | PICHINCHA | QUITO | | 2353414 | | GUEVARA OÑATE HERNAN HERMINIO |
| ACTIVIDADES DE SERVICIOS ADMINISTRATIVOS Y DE APOYO. | PICHINCHA | QUITO | | 2261257 | vchavez@gvn.com.ec | NUÑO DE LA ROSA COLOMA JESUS JORGE |
| COMERCIO AL POR MAYOR Y AL POR MENOR; REPARACIÓN DE VEHÍCULOS AUTOMOTORES Y MOTO | PICHINCHA | QUITO | | 3460169 | felipe.adolf@consolid.com.ec | SCHULTHEIS FELIPE ADOLF |
| ACTIVIDADES DE ALOJAMIENTO Y DE SERVICIO DE COMIDAS. | PICHINCHA | QUITO | | 2460585 | regulo@hotmail.com | RANGEL COLMENARES REGULO CARMELO |
| ACTIVIDADES PROFESIONALES, CIENTÍFICAS Y TÉCNICAS. | PICHINCHA | QUITO | | 099080879 | info@dbplawyers.com | DOTTI BATTTEL MARTIN |
| ACTIVIDADES DE SERVICIOS ADMINISTRATIVOS Y DE APOYO. | PICHINCHA | QUITO | | 3325441 | | SERRANO PEREZ JORGE ANDRES |
| ACTIVIDADES DE SERVICIOS ADMINISTRATIVOS Y DE APOYO. | PICHINCHA | QUITO | | 2286804 | resortecuaturism@gmail.com | SERRANO PEREZ JORGE ANDRES |
| COMERCIO AL POR MAYOR Y AL POR MENOR; REPARACIÓN DE VEHÍCULOS AUTOMOTORES Y MOTO | PICHINCHA | QUITO | | 2617510 | www.alisam.com.ec | PUZMA ALDAZ JERVIS WILSON |
| COMERCIO AL POR MAYOR Y AL POR MENOR; REPARACIÓN DE VEHÍCULOS AUTOMOTORES Y MOTO | PICHINCHA | QUITO | | 084662637 | | JIMENEZ CAMELO JOSE LIBARDO |
| COMERCIO AL POR MAYOR Y AL POR MENOR; REPARACIÓN DE VEHÍCULOS AUTOMOTORES Y MOTO | PICHINCHA | QUITO | | 2808587 | ventas@ecuabouquets.com | MOSCOSO BUCHELI ROBERTO ANTONIO |
| ACTIVIDADES PROFESIONALES, CIENTÍFICAS Y TÉCNICAS. | PICHINCHA | QUITO | | 2257108 | | RIVADENEIRA TROYA PABLO OSWALDO |
| ACTIVIDADES PROFESIONALES, CIENTÍFICAS Y TÉCNICAS. | PICHINCHA | QUITO | | 2267334 | | ARMENDARIZ SAONA FERNANDO |
| TRANSPORTE Y ALMACENAMIENTO. | PICHINCHA | QUITO | | 2958015 | | NAVARRETE NAVARRETE MANUEL MESIAS |
| ACTIVIDADES PROFESIONALES, CIENTÍFICAS Y TÉCNICAS. | PICHINCHA | QUITO | | 3825618 | www.zavodagroup.com | RODRIGUEZ CUEVA GERMANIA DE LOS ANGELES |

| | | | | | | |
|--|-----------|-------|-------------------|-----------|---------------------------------|---|
| EXPLOTACIÓN DE MINAS Y CANTERAS. | PICHINCHA | QUITO | | 091843384 | cocipae_ecuador007@hotmail.com | ALVARADO GUTIERREZ RAFAEL BALTASAR |
| ACTIVIDADES INMOBILIARIAS. | PICHINCHA | QUITO | TUMBACO | 2046207 | diego.alvarez.naranjo@gmail.com | ALVAREZ NARANJO DIEGO ALBERTO |
| ACTIVIDADES DE ATENCIÓN DE LA SALUD HUMANA Y DE ASISTENCIA SOCIAL. | PICHINCHA | QUITO | | 2633959 | | SANTILLAN ESCOBAR DARWIN GEOVANNY |
| INDUSTRIAS MANUFACTURERAS. | PICHINCHA | QUITO | | 2463480 | | IZURIETA RODRIGUEZ JUAN CESAR FERNANDO |
| COMERCIO AL POR MAYOR Y AL POR MENOR; REPARACIÓN DE VEHÍCULOS AUTOMOTORES Y MOTO | PICHINCHA | QUITO | | 2265881 | | MORENO SUQUILANDA EDGAR ALAN |
| COMERCIO AL POR MAYOR Y AL POR MENOR; REPARACIÓN DE VEHÍCULOS AUTOMOTORES Y MOTO | PICHINCHA | QUITO | | 3111727 | | SANCHEZ GRANIZO MARX WILLIAMS |
| COMERCIO AL POR MAYOR Y AL POR MENOR; REPARACIÓN DE VEHÍCULOS AUTOMOTORES Y MOTO | PICHINCHA | QUITO | | 3237169 | icevallos@gmail.com | CEVALLOS FERNANDEZ LEONARDO |
| COMERCIO AL POR MAYOR Y AL POR MENOR; REPARACIÓN DE VEHÍCULOS AUTOMOTORES Y MOTO | PICHINCHA | QUITO | | 02636701 | | LUZURIAGA ACOSTA PABLO ANDRES |
| ACTIVIDADES PROFESIONALES, CIENTÍFICAS Y TÉCNICAS. | PICHINCHA | QUITO | | 2922591 | terraasasores@gmail.com | VERNAZA RAMOS BYRON GERMAN |
| COMERCIO AL POR MAYOR Y AL POR MENOR; REPARACIÓN DE VEHÍCULOS AUTOMOTORES Y MOTO | PICHINCHA | QUITO | | 2438878 | | VASCONEZ RODRIGUEZ ANDRES CAYETANO |
| ACTIVIDADES PROFESIONALES, CIENTÍFICAS Y TÉCNICAS. | PICHINCHA | QUITO | | 2497179 | | GALARRAGA VALLADARES MARIO PATRICIO |
| COMERCIO AL POR MAYOR Y AL POR MENOR; REPARACIÓN DE VEHÍCULOS AUTOMOTORES Y MOTO | PICHINCHA | QUITO | | 2259149 | jorglpp@hotmail.com | PATIÑO PISCO JORGE LUIS |
| INFORMACIÓN Y COMUNICACIÓN. | PICHINCHA | QUITO | | 5110396 | info@prontoproducciones.com | VITERI PAREDES GULLIVER MAURICIO |
| COMERCIO AL POR MAYOR Y AL POR MENOR; REPARACIÓN DE VEHÍCULOS AUTOMOTORES Y MOTO | PICHINCHA | QUITO | CONOCOTO | 2850905 | karlaperez@indumatic.com.ec | ZAMBRANO TORRES FELIPE LUIS |
| ACTIVIDADES PROFESIONALES, CIENTÍFICAS Y TÉCNICAS. | PICHINCHA | QUITO | | 2447154 | gerencia@ecoexcelencia.com | MELO FLORES GUILLERMO PABLO |
| ACTIVIDADES PROFESIONALES, CIENTÍFICAS Y TÉCNICAS. | PICHINCHA | QUITO | | 2459355 | | CHONG MENEDEZ BETTY GIANNELLA |
| COMERCIO AL POR MAYOR Y AL POR MENOR; REPARACIÓN DE VEHÍCULOS AUTOMOTORES Y MOTO | PICHINCHA | QUITO | | 2544977 | | SANCHEZ BOLIVAR DAVID |
| ACTIVIDADES PROFESIONALES, CIENTÍFICAS Y TÉCNICAS. | PICHINCHA | QUITO | MARISCAL SUCRE | 3826749 | msanchez@expertise.com.ec | PEÑA MOSCOSO ALBERTO HERNAN |
| COMERCIO AL POR MAYOR Y AL POR MENOR; REPARACIÓN DE VEHÍCULOS AUTOMOTORES Y MOTO | PICHINCHA | QUITO | | 6043932 | c.prado@decologicalconcepts.com | PRADO SANCHO ANA CAROLINA |
| COMERCIO AL POR MAYOR Y AL POR MENOR; REPARACIÓN DE VEHÍCULOS AUTOMOTORES Y MOTO | PICHINCHA | QUITO | | 3826777 | | VILLEGAS OBANDO DAYANA ALEXANDRA |
| COMERCIO AL POR MAYOR Y AL POR MENOR; REPARACIÓN DE VEHÍCULOS AUTOMOTORES Y MOTO | PICHINCHA | QUITO | | 2482255 | info@rvrtransormadores.com | VASQUEZ RAMIREZ RAFAEL |
| COMERCIO AL POR MAYOR Y AL POR MENOR; REPARACIÓN DE VEHÍCULOS AUTOMOTORES Y MOTO | PICHINCHA | QUITO | | 2526057 | | RAMOS ALBAN JORGE WASHINGTON |
| ACTIVIDADES PROFESIONALES, CIENTÍFICAS Y TÉCNICAS. | PICHINCHA | QUITO | | 2567666 | marinmerino@4hotmail.com | MENESES GUERRA DE ALMEIDA SONIA CATALINA |
| EXPLOTACIÓN DE MINAS Y CANTERAS. | PICHINCHA | QUITO | | 023463108 | voscelapsa@hotmail.com | CELI DIAZ PROSPERO BOLIVAR |
| ACTIVIDADES INMOBILIARIAS. | PICHINCHA | QUITO | | 2643313 | | ANKER CARDENAS GABRIELA SILVIA |
| INDUSTRIAS MANUFACTURERAS. | PICHINCHA | QUITO | | 2239917 | | POZO LOPEZ MARCO VINICIO |
| INDUSTRIAS MANUFACTURERAS. | PICHINCHA | QUITO | JIPIJAPA | 022456394 | contactos@bellazucar.com | ANDRADE VALLEJO EDISON ROLANDO |
| COMERCIO AL POR MAYOR Y AL POR MENOR; REPARACIÓN DE VEHÍCULOS AUTOMOTORES Y MOTO | PICHINCHA | QUITO | | 2529002 | | LORENZO SANCHEZ ORLANDO |
| COMERCIO AL POR MAYOR Y AL POR MENOR; REPARACIÓN DE VEHÍCULOS AUTOMOTORES Y MOTO | PICHINCHA | QUITO | | 2485186 | | DELGADO VERGARA TERESA DE YANIRA |
| COMERCIO AL POR MAYOR Y AL POR MENOR; REPARACIÓN DE VEHÍCULOS AUTOMOTORES Y MOTO | PICHINCHA | QUITO | | 2528467 | santiago_obando@hotmail.com | OBANDO ZHAÑAY SANTIAGO DANIEL |
| TRANSPORTE Y ALMACENAMIENTO. | PICHINCHA | QUITO | | 2293169 | jcharanchi@hotmail.com | CHARANCHI MELO JORGE VICENTE |
| CONSTRUCCIÓN. | PICHINCHA | QUITO | | 2252538 | | CASTILLO NUÑEZ SEBASTIAN |
| COMERCIO AL POR MAYOR Y AL POR MENOR; REPARACIÓN DE VEHÍCULOS AUTOMOTORES Y MOTO | PICHINCHA | QUITO | | 3463450 | mabelita_lescana@hotmail.com | LESCANO CHACON MARIBEL ANTONIETA |
| ACTIVIDADES DE ATENCIÓN DE LA SALUD HUMANA Y DE ASISTENCIA SOCIAL. | PICHINCHA | QUITO | | 3980100 | | LUNA ESPINEL MARCO ENRIQUE |
| ACTIVIDADES PROFESIONALES, CIENTÍFICAS Y TÉCNICAS. | PICHINCHA | QUITO | | 2438802 | | JIJON BARAHONA JUAN MAURICIO |
| ACTIVIDADES PROFESIONALES, CIENTÍFICAS Y TÉCNICAS. | PICHINCHA | QUITO | | 3301006 | gerencia@loftone.com.ec | CARRERA GORDON PATRICIA EBELING |
| INDUSTRIAS MANUFACTURERAS. | PICHINCHA | QUITO | | 2467739 | | TORRES ANGEL RODRIGO |
| COMERCIO AL POR MAYOR Y AL POR MENOR; REPARACIÓN DE VEHÍCULOS AUTOMOTORES Y MOTO | PICHINCHA | QUITO | | 2559652 | | ALVAREZ CHACON HERNAN RAIMUNDO |
| ACTIVIDADES PROFESIONALES, CIENTÍFICAS Y TÉCNICAS. | PICHINCHA | QUITO | | 2565470 | nagumarc@hotmail.com | NARANJO GUAMBO MARCO ANTONIO |
| COMERCIO AL POR MAYOR Y AL POR MENOR; REPARACIÓN DE VEHÍCULOS AUTOMOTORES Y MOTO | PICHINCHA | QUITO | | 2528335 | | MONTESDEOCA VASCO ELISA DANIELA |
| ACTIVIDADES PROFESIONALES, CIENTÍFICAS Y TÉCNICAS. | PICHINCHA | QUITO | | 084509515 | | ECHEVERRIA BRONCANO FLOR ADELA |
| ACTIVIDADES FINANCIERAS Y DE SEGUROS. | PICHINCHA | QUITO | | 6006323 | | ACURIO ACURIO FAUSTO FERNANDO |
| ACTIVIDADES DE SERVICIOS ADMINISTRATIVOS Y DE APOYO. | PICHINCHA | QUITO | | 2246423 | | ALDANA VARGAS MARIO DANILO |
| ACTIVIDADES PROFESIONALES, CIENTÍFICAS Y TÉCNICAS. | PICHINCHA | QUITO | | 084099146 | | ALMEIDA HERNANDEZ JORGE PATRICIO |
| ACTIVIDADES DE ALOJAMIENTO Y DE SERVICIO DE COMIDAS. | PICHINCHA | QUITO | | 2546713 | subgerencia@grupo-nu.com | MACIAS DAVILA IVAN GONZALO |
| ACTIVIDADES DE ALOJAMIENTO Y DE SERVICIO DE COMIDAS. | PICHINCHA | QUITO | | 2557845 | subgerencia@grupo-nu.com | MACIAS DAVILA IVAN GONZALO |
| INFORMACIÓN Y COMUNICACIÓN. | PICHINCHA | QUITO | CHIMBACALLE | 3110352 | nicolasmuoz@hotmail.com | ROBAYO PAGUAY ANA VERONICA |
| COMERCIO AL POR MAYOR Y AL POR MENOR; REPARACIÓN DE VEHÍCULOS AUTOMOTORES Y MOTO | PICHINCHA | QUITO | TUMBACO | 0223707 | hguerron@hotmail.com | MICHELENA GORDILLO SERGIO RAMIRO |
| CONSTRUCCIÓN. | PICHINCHA | QUITO | IÑAQUITO | 3333670 | info@dbplawyers.com | YANG LIANG |
| INFORMACIÓN Y COMUNICACIÓN. | PICHINCHA | QUITO | | 2501505 | www.ciphercta.com | BARRAGAN DE SOLANO MARIA LUISA DEL CARMEN |
| ACTIVIDADES DE ALOJAMIENTO Y DE SERVICIO DE COMIDAS. | PICHINCHA | QUITO | | 2277772 | | MORETA POZO FERNANDO MAURICIO |
| ACTIVIDADES DE SERVICIOS ADMINISTRATIVOS Y DE APOYO. | PICHINCHA | QUITO | | 3430669 | | DAVILA CORTEZ VALERIA ALEXANDRA |
| EXPLOTACIÓN DE MINAS Y CANTERAS. | PICHINCHA | QUITO | | 2268349 | marias@attorneys.com.ec | HURTADO RACINES ALEX MARCELO |
| ACTIVIDADES PROFESIONALES, CIENTÍFICAS Y TÉCNICAS. | PICHINCHA | QUITO | | 2041778 | | BENALCAZAR MOLINA RODRIGO SANTIAGO |
| ACTIVIDADES DE SERVICIOS ADMINISTRATIVOS Y DE APOYO. | PICHINCHA | QUITO | | 26000467 | | VINUEZA GALARRAGA MARCO BENJAMIN |
| ACTIVIDADES INMOBILIARIAS. | PICHINCHA | QUITO | CHAUPICRUZ | 2254852 | yesseniaron@hotmail.com | DASSUM MURILLO SAMIRA DE LOS ANGELES |
| COMERCIO AL POR MAYOR Y AL POR MENOR; REPARACIÓN DE VEHÍCULOS AUTOMOTORES Y MOTO | PICHINCHA | QUITO | BELISARIO QUEVEDO | 2444508 | sonia_carrilloc@yahoo.es | JIMENEZ AYORA JUAN FRANCISCO |
| ACTIVIDADES INMOBILIARIAS. | PICHINCHA | QUITO | IÑAQUITO | 2251681 | juanandrescaza@hotmail.com | COUSIN ALBAN PABLO FERNANDO |
| AGRICULTURA, GANADERÍA, SILVICULTURA Y PESCA. | PICHINCHA | QUITO | | 2268580 | | PESANTES GARCIA JAIME RAFAEL |
| ACTIVIDADES PROFESIONALES, CIENTÍFICAS Y TÉCNICAS. | PICHINCHA | QUITO | | 2900445 | | ARELLANO MEJIA RODRIGO |
| COMERCIO AL POR MAYOR Y AL POR MENOR; REPARACIÓN DE VEHÍCULOS AUTOMOTORES Y MOTO | PICHINCHA | QUITO | COTOCOLLAO | 022491735 | mabaldus@hotmail.com | ARAUJO BALDUS MARIA ELIZABETH |
| INDUSTRIAS MANUFACTURERAS. | PICHINCHA | QUITO | | 2136122 | | MARCHAN GAVILANEZ FEDERICO ESTEBAN |
| ACTIVIDADES PROFESIONALES, CIENTÍFICAS Y TÉCNICAS. | PICHINCHA | QUITO | | 2650543 | | CORDERO DIAZ LORENA NATALY |

| | | | | | | |
|--|-----------|-------|----------------|-----------|--|--|
| INDUSTRIAS MANUFACTURERAS. | PICHINCHA | QUITO | CUMBAYÁ | 6034873 | jvallejo@cablemodem.com.ec | VALLEJO LARREATEGUI JUAN CARLOS |
| ACTIVIDADES FINANCIERAS Y DE SEGUROS. | PICHINCHA | QUITO | | 2389499 | nrosero@portcoll.com.ec | ROSETO AYALA NORMA LILIANA |
| INDUSTRIAS MANUFACTURERAS. | PICHINCHA | QUITO | MARISCAL SUCRE | 2231570 | info@andes-spirulina.com | MERTENS LEIBE PETER |
| COMERCIO AL POR MAYOR Y AL POR MENOR; REPARACIÓN DE VEHÍCULOS AUTOMOTORES Y MOTO | PICHINCHA | QUITO | | 2238632 | coppersystems.ec@gmail.com | ARGUELLO MENDEZ NICK ALEXANDER |
| ACTIVIDADES DE SERVICIOS ADMINISTRATIVOS Y DE APOYO. | PICHINCHA | QUITO | | 2907262 | | CAIZA CRIOLLO JULIO CESAR |
| ACTIVIDADES PROFESIONALES, CIENTÍFICAS Y TÉCNICAS. | PICHINCHA | QUITO | | 26046891 | ccordova@constructoraherdoiza.com | HERDOIZA HOLGUIN JAIME |
| ACTIVIDADES DE SERVICIOS ADMINISTRATIVOS Y DE APOYO. | PICHINCHA | QUITO | | 022232728 | fausto.sarango@peakadventuretravel.com | SARANGO PUCHAICELA FAUSTO GONZALO |
| ACTIVIDADES PROFESIONALES, CIENTÍFICAS Y TÉCNICAS. | PICHINCHA | QUITO | | 3331420 | | ANDRADE BASANTES MIRIAN GUADALUPE |
| ACTIVIDADES DE ATENCIÓN DE LA SALUD HUMANA Y DE ASISTENCIA SOCIAL. | PICHINCHA | QUITO | | 2261250 | edugarric@hotmail.com | GARRIDO CISNEROS ANGEL EDUARDO |
| ACTIVIDADES DE SERVICIOS ADMINISTRATIVOS Y DE APOYO. | PICHINCHA | QUITO | MARISCAL SUCRE | 2905043 | rgomez2632@hotmail.com | VIZCARRA MONTES CAROLINA |
| ACTIVIDADES PROFESIONALES, CIENTÍFICAS Y TÉCNICAS. | PICHINCHA | QUITO | | 2560111 | | BAYAS PAREDES ANDRES VINICIO |
| ACTIVIDADES PROFESIONALES, CIENTÍFICAS Y TÉCNICAS. | PICHINCHA | QUITO | EL BATAN | 2259787 | duediligencia@andinanet.net | SINAILIN TACO JESUS ELICIO |
| CONSTRUCCIÓN. | PICHINCHA | QUITO | | 2557600 | | MACHADO DIAZ ANDRES DANILO |
| ACTIVIDADES INMOBILIARIAS. | PICHINCHA | QUITO | | 2491699 | inmo.edra@yahoo.com | FLORES FLORES EDISON ADRIANO |
| INDUSTRIAS MANUFACTURERAS. | PICHINCHA | QUITO | | 2406251 | katy_g21@hotmail.com | GUERRON BARAHONA KATHERINE ALEJANDRA |
| COMERCIO AL POR MAYOR Y AL POR MENOR; REPARACIÓN DE VEHÍCULOS AUTOMOTORES Y MOTO | PICHINCHA | QUITO | | 099537119 | | PROAÑO FIALLOS EDWIN ANDRES |
| COMERCIO AL POR MAYOR Y AL POR MENOR; REPARACIÓN DE VEHÍCULOS AUTOMOTORES Y MOTO | PICHINCHA | QUITO | SANTA PRISCA | 3826842 | gecali@deltamontero.com | SAAVEDRA MANOSALVAS MARIA ANGELICA |
| INDUSTRIAS MANUFACTURERAS. | PICHINCHA | QUITO | | 2348706 | | CRUZ CHICAIZA RICARDO ESTEBAN |
| COMERCIO AL POR MAYOR Y AL POR MENOR; REPARACIÓN DE VEHÍCULOS AUTOMOTORES Y MOTO | PICHINCHA | QUITO | | 2923085 | | BORJA HIDALGO ALICIA MARIA DE LAS MERCEDES |
| ACTIVIDADES DE SERVICIOS ADMINISTRATIVOS Y DE APOYO. | PICHINCHA | QUITO | | 6046800 | | MOREJON LOPEZ JOSE LUIS |
| INFORMACIÓN Y COMUNICACIÓN. | PICHINCHA | QUITO | | 2274625 | | RODRIGUEZ RODRIGUEZ ESTEBAN FERNANDO |
| COMERCIO AL POR MAYOR Y AL POR MENOR; REPARACIÓN DE VEHÍCULOS AUTOMOTORES Y MOTO | PICHINCHA | QUITO | | 3341458 | | BRITO BAHAMONDE MAURO LEONARDO |
| ACTIVIDADES PROFESIONALES, CIENTÍFICAS Y TÉCNICAS. | PICHINCHA | QUITO | | 2521489 | info@isistem.com.ec | TERAN FIALLOS PABLO DARIO |
| ACTIVIDADES PROFESIONALES, CIENTÍFICAS Y TÉCNICAS. | PICHINCHA | QUITO | | 2244405 | | TORRES GORDILLO GUIDO SALOMON |
| COMERCIO AL POR MAYOR Y AL POR MENOR; REPARACIÓN DE VEHÍCULOS AUTOMOTORES Y MOTO | PICHINCHA | QUITO | | 2460382 | | SANCHEZ CACHIMUEL EDUARDO JOAQUIN |
| INFORMACIÓN Y COMUNICACIÓN. | PICHINCHA | QUITO | | 084062881 | | SOTOMAYOR ESPINOSA LEANDRO FEDERICO |
| COMERCIO AL POR MAYOR Y AL POR MENOR; REPARACIÓN DE VEHÍCULOS AUTOMOTORES Y MOTO | PICHINCHA | QUITO | | 23318384 | | VIZCAINO MANTILLA MARIA VERONICA |
| ACTIVIDADES DE ALOJAMIENTO Y DE SERVICIO DE COMIDAS. | PICHINCHA | QUITO | | 2242828 | | REYES MOLINEROS FELIPE ANDRES |
| ACTIVIDADES PROFESIONALES, CIENTÍFICAS Y TÉCNICAS. | PICHINCHA | QUITO | | 099377159 | | TOSCANO HERMOSA WASHINGTON |
| COMERCIO AL POR MAYOR Y AL POR MENOR; REPARACIÓN DE VEHÍCULOS AUTOMOTORES Y MOTO | PICHINCHA | QUITO | | 2236067 | | MALDONADO AVILA CARLOS ERNESTO |
| ACTIVIDADES PROFESIONALES, CIENTÍFICAS Y TÉCNICAS. | PICHINCHA | QUITO | | 3260202 | | MERIZALDE GOMEZ ANA PAOLA |
| INFORMACIÓN Y COMUNICACIÓN. | PICHINCHA | QUITO | | 3103447 | jojeda@todotrade.com | OJEDA ESCOBAR JORGE ANIBAL |
| INFORMACIÓN Y COMUNICACIÓN. | PICHINCHA | QUITO | | 3360565 | lespinosa@auditoresdesistemas.com.ec | ESPINOSA GRANIA LENIN PETRONIO |
| INDUSTRIAS MANUFACTURERAS. | PICHINCHA | QUITO | | 3342104 | | SANCHEZ FIERRO MARYORIE ADRIANA |
| ACTIVIDADES DE SERVICIOS ADMINISTRATIVOS Y DE APOYO. | PICHINCHA | QUITO | | 2292253 | jcmaldonado@bitacoraecuador.net | MALDONADO HI FONG JUAN CARLOS |
| ACTIVIDADES PROFESIONALES, CIENTÍFICAS Y TÉCNICAS. | PICHINCHA | QUITO | CONOCOTO | 2836324 | gerencia_ssc@andinanet.net | BALDEON ARGUELLO JUAN CARLOS |
| INDUSTRIAS MANUFACTURERAS. | PICHINCHA | QUITO | | 2482334 | jandino@pontonnet.ec | EL ALAM KHAMIS WAEL YACCOUB |
| ACTIVIDADES PROFESIONALES, CIENTÍFICAS Y TÉCNICAS. | PICHINCHA | QUITO | | 6043210 | mirian.cd@hotmail.com | ASTUDILLO COBO HECTOR RODRIGO |
| ACTIVIDADES INMOBILIARIAS. | PICHINCHA | QUITO | COTOCOLLAO | 2483914 | fecorral@aseyco.com | CORRAL JIMENEZ FAUSTO FERNANDO |
| ACTIVIDADES PROFESIONALES, CIENTÍFICAS Y TÉCNICAS. | PICHINCHA | QUITO | | 3230088 | | AYALA JARAMILLO ANA CAROLINA |
| CONSTRUCCIÓN. | PICHINCHA | QUITO | | 022569012 | misimpuestos@gmail.com | RIBADENEIRA TERAN JUAN JOSE |
| ACTIVIDADES DE SERVICIOS ADMINISTRATIVOS Y DE APOYO. | PICHINCHA | QUITO | | 2246475 | | ALVAREZ GONZALEZ JUAN CARLOS |
| ACTIVIDADES INMOBILIARIAS. | PICHINCHA | QUITO | | 098571887 | | TERAN LOPEZ MAURICIO |
| ACTIVIDADES PROFESIONALES, CIENTÍFICAS Y TÉCNICAS. | PICHINCHA | QUITO | IÑAQUITO | 2278850 | gabrielno@me.com | NOBOA GARCIA GABRIEL FERNANDO |
| CONSTRUCCIÓN. | PICHINCHA | QUITO | | 26012443 | | DE OLIVEIRA RODRIGO |
| COMERCIO AL POR MAYOR Y AL POR MENOR; REPARACIÓN DE VEHÍCULOS AUTOMOTORES Y MOTO | PICHINCHA | QUITO | | 2543360 | mulcuango@grupomas.com | ORTIZ ANDA GUADALUPE CONSUELO |
| CONSTRUCCIÓN. | PICHINCHA | QUITO | | 2249317 | | LESCANO OBANDO JAIME LENIN |
| ACTIVIDADES INMOBILIARIAS. | PICHINCHA | QUITO | MARISCAL SUCRE | 2526050 | gbyascia@new-access.net | ARGOTI ECHEVERRIA OSCAR EDISON |
| ENSEÑANZA. | PICHINCHA | QUITO | | 2591656 | | VILLACIS CASTILLO DIANA CECILIA |
| INFORMACIÓN Y COMUNICACIÓN. | PICHINCHA | QUITO | SANTA PRISCA | 2527123 | mulcuango@grupomas.com | MERINO BURBANO XAVIER ALFREDO |
| ACTIVIDADES PROFESIONALES, CIENTÍFICAS Y TÉCNICAS. | PICHINCHA | QUITO | | 3333628 | presidencia@multigestion.com.ec | ENRIQUEZ VASQUEZ WILFRIDO |
| COMERCIO AL POR MAYOR Y AL POR MENOR; REPARACIÓN DE VEHÍCULOS AUTOMOTORES Y MOTO | PICHINCHA | QUITO | | 2042356 | | JARAMILLO RODRIGUEZ JORGE SHEMS |
| CONSTRUCCIÓN. | PICHINCHA | QUITO | | 2463483 | | ALEMAN QUIGUANGO JENNY MORAIMA |
| CONSTRUCCIÓN. | PICHINCHA | QUITO | | 2463483 | | CASIERRA GUEVARA CESAR |
| TRANSPORTE Y ALMACENAMIENTO. | PICHINCHA | QUITO | | 2430073 | grg_paulch@hotmail.com | GRANJA SALAZAR RAFAEL HERIBERTO |
| COMERCIO AL POR MAYOR Y AL POR MENOR; REPARACIÓN DE VEHÍCULOS AUTOMOTORES Y MOTO | PICHINCHA | QUITO | | 2477786 | | GARCIA MALDONADO JORGE VICENTE |
| ACTIVIDADES PROFESIONALES, CIENTÍFICAS Y TÉCNICAS. | PICHINCHA | QUITO | | 022484648 | info@pfgroup-ec.com | FRIEDMAN OFFERMANN MAURICIO |
| ACTIVIDADES PROFESIONALES, CIENTÍFICAS Y TÉCNICAS. | PICHINCHA | QUITO | | 022484648 | info@pfgroup-ec.com | FRIEDMAN PASTERNAK ABRAHAM |
| COMERCIO AL POR MAYOR Y AL POR MENOR; REPARACIÓN DE VEHÍCULOS AUTOMOTORES Y MOTO | PICHINCHA | QUITO | | 2456474 | | ESPAÑA ESPAÑA LUCIA VERONICA |
| AGRICULTURA, GANADERÍA, SILVICULTURA Y PESCA. | PICHINCHA | QUITO | PUEMBO | 022484648 | info@pfgroup-ec.com | OFFERMANN KOCH GABRIELE ANTONIE |
| ACTIVIDADES PROFESIONALES, CIENTÍFICAS Y TÉCNICAS. | PICHINCHA | QUITO | | | | JARAMILLO MUÑOZ CARLOS FERNANDO |
| INFORMACIÓN Y COMUNICACIÓN. | PICHINCHA | QUITO | | 2274625 | | RODRIGUEZ RODRIGUEZ ESTEBAN FERNANDO |
| ACTIVIDADES DE SERVICIOS ADMINISTRATIVOS Y DE APOYO. | PICHINCHA | QUITO | IÑAQUITO | 3825026 | empresasbosse@yahoo.com | LOPEZ MEJIA JORGE ESTEBAN |

| | | | | | | |
|--|-----------|-------|-------------------|-----------|--------------------------------|--|
| ACTIVIDADES DE ALOJAMIENTO Y DE SERVICIO DE COMIDAS. | PICHINCHA | QUITO | | 2223419 | | GALEOTTI FLORI MATEUS MARIO ALBERTO |
| INDUSTRIAS MANUFACTURERAS. | PICHINCHA | QUITO | | 2862468 | nadelic_ec@hotmail.com | ORDOÑEZ KUBES TANIA MARIA |
| COMERCIO AL POR MAYOR Y AL POR MENOR; REPARACIÓN DE VEHÍCULOS AUTOMOTORES Y MOTO | PICHINCHA | QUITO | | 3237895 | ppazml@hotmail.com | CEVALLOS TREVINO ANITA ROCIO |
| ACTIVIDADES PROFESIONALES, CIENTÍFICAS Y TÉCNICAS. | PICHINCHA | QUITO | | 2868687 | ealvarez@actitudtalento.com | ALVAREZ CALVACHI EDGAR RAUL |
| COMERCIO AL POR MAYOR Y AL POR MENOR; REPARACIÓN DE VEHÍCULOS AUTOMOTORES Y MOTO | PICHINCHA | QUITO | | 3110885 | dmicenter@hotmail.com | TIPAN VASCONEZ GERARDO ARTURO |
| INFORMACIÓN Y COMUNICACIÓN. | PICHINCHA | QUITO | | 092784011 | gcordova@icesa.ec | GARCIA LEDESMA LUIS ALFREDO |
| COMERCIO AL POR MAYOR Y AL POR MENOR; REPARACIÓN DE VEHÍCULOS AUTOMOTORES Y MOTO | PICHINCHA | QUITO | | 2442775 | | DAVALOS CARDENAS EDMUNDO PATRICIO |
| INFORMACIÓN Y COMUNICACIÓN. | PICHINCHA | QUITO | | 2320317 | betoestrella@gmail.com | MARTINEZ SILVA DIEGO FRANCISCO |
| ACTIVIDADES PROFESIONALES, CIENTÍFICAS Y TÉCNICAS. | PICHINCHA | QUITO | | 2860128 | | ASTUDILLO ARROYO TEOFILO PATRICIO |
| ACTIVIDADES PROFESIONALES, CIENTÍFICAS Y TÉCNICAS. | PICHINCHA | QUITO | | 23261346 | | MONCAYO CARRERA GABRIELA MARGARITA |
| ACTIVIDADES DE SERVICIOS ADMINISTRATIVOS Y DE APOYO. | PICHINCHA | QUITO | | 6046722 | | SARMIENTO DAVILA KARINA MARIBEL |
| ACTIVIDADES PROFESIONALES, CIENTÍFICAS Y TÉCNICAS. | PICHINCHA | QUITO | | 2434737 | | ALMEIDA RAMON JUAN FERNANDO |
| ACTIVIDADES DE SERVICIOS ADMINISTRATIVOS Y DE APOYO. | PICHINCHA | QUITO | | 087163423 | | REVELO CADENA MAIRA ROCIO |
| TRANSPORTE Y ALMACENAMIENTO. | PICHINCHA | QUITO | | 2605457 | piodocegg@yahoo.com | ALTAMIRANO MIRANDA GLORIA NARCISA |
| COMERCIO AL POR MAYOR Y AL POR MENOR; REPARACIÓN DE VEHÍCULOS AUTOMOTORES Y MOTO | PICHINCHA | QUITO | | 088869620 | | CHAVEZ CHAVEZ FREDY MAURICIO |
| COMERCIO AL POR MAYOR Y AL POR MENOR; REPARACIÓN DE VEHÍCULOS AUTOMOTORES Y MOTO | PICHINCHA | QUITO | | 092789011 | | GARCIA LEDESMA LUIS ALFREDO |
| ACTIVIDADES INMOBILIARIAS. | PICHINCHA | QUITO | | 2261205 | | GUDIÑO ARIZAGA MARIA BELEN |
| COMERCIO AL POR MAYOR Y AL POR MENOR; REPARACIÓN DE VEHÍCULOS AUTOMOTORES Y MOTO | PICHINCHA | QUITO | SANTA PRISCA | 2953986 | henryc78@hotmail.com | SARZOSA UNDA JOSE DOMINGO |
| INFORMACIÓN Y COMUNICACIÓN. | PICHINCHA | QUITO | | 2733723 | alejandra.coronel2@hotmail.com | PADILLA PAZMIÑO MERY FANNY |
| COMERCIO AL POR MAYOR Y AL POR MENOR; REPARACIÓN DE VEHÍCULOS AUTOMOTORES Y MOTO | PICHINCHA | QUITO | CALDERÓN (CARAPUN | 2065912 | maequipecuador@gmail.com | GODOY JIMENEZ CARLOS BYRON |
| ACTIVIDADES PROFESIONALES, CIENTÍFICAS Y TÉCNICAS. | PICHINCHA | QUITO | | 2452629 | | AVENDAÑO GRANIZO RICARDO GONZALO |
| COMERCIO AL POR MAYOR Y AL POR MENOR; REPARACIÓN DE VEHÍCULOS AUTOMOTORES Y MOTO | PICHINCHA | QUITO | | 091993436 | | VERDEZOTO NUÑEZ JOSE LUIS |
| INFORMACIÓN Y COMUNICACIÓN. | PICHINCHA | QUITO | | 3825062 | ruben.proaño.z@eisslatam.com | PROAÑO ZURITA RUBEN |
| INFORMACIÓN Y COMUNICACIÓN. | PICHINCHA | QUITO | | 2902333 | | ARANO JAVIER ROBERTO |
| ENSEÑANZA. | PICHINCHA | QUITO | CHAUPICRUZ | 2419106 | director@traininggla.com | ALVAREZ JOYA OSCAR ANTONIO |
| ACTIVIDADES PROFESIONALES, CIENTÍFICAS Y TÉCNICAS. | PICHINCHA | QUITO | | 2245465 | | ALEGRE POMA DANTE ALIGUIHERI |
| COMERCIO AL POR MAYOR Y AL POR MENOR; REPARACIÓN DE VEHÍCULOS AUTOMOTORES Y MOTO | PICHINCHA | QUITO | | 2450629 | | GUERRA ROBAYO ROBERTO GIOVANNI |
| COMERCIO AL POR MAYOR Y AL POR MENOR; REPARACIÓN DE VEHÍCULOS AUTOMOTORES Y MOTO | PICHINCHA | QUITO | SANTA PRISCA | 022229875 | diego_vinueza@hotmail.com | VINUEZA VINEZA DIEGO WLADIMIR |
| COMERCIO AL POR MAYOR Y AL POR MENOR; REPARACIÓN DE VEHÍCULOS AUTOMOTORES Y MOTO | PICHINCHA | QUITO | | 3303522 | | PACHECO CHICA MILTON EDUARDO |
| COMERCIO AL POR MAYOR Y AL POR MENOR; REPARACIÓN DE VEHÍCULOS AUTOMOTORES Y MOTO | PICHINCHA | QUITO | CONOCOTO | 2890746 | ecuanova@andinanet.net | CASAL RONQUILLO GUILLERMO ESTEBAN |
| INFORMACIÓN Y COMUNICACIÓN. | PICHINCHA | QUITO | SANTA PRISCA | 2924470 | ana@opinionpublica.ec | OÑA GUDIÑO ANA ISABEL |
| ACTIVIDADES PROFESIONALES, CIENTÍFICAS Y TÉCNICAS. | PICHINCHA | QUITO | | 2241997 | | TORRES BROUSSET ALVAREZ LUIS EDUARDO |
| COMERCIO AL POR MAYOR Y AL POR MENOR; REPARACIÓN DE VEHÍCULOS AUTOMOTORES Y MOTO | PICHINCHA | QUITO | | 022471889 | | VILLOTA PEREZ CARLOS FERNANDO |
| ACTIVIDADES PROFESIONALES, CIENTÍFICAS Y TÉCNICAS. | PICHINCHA | QUITO | | 2219591 | | RON MUÑOZ ENRIQUETA DEL CARMEN |
| ACTIVIDADES FINANCIERAS Y DE SEGUROS. | PICHINCHA | QUITO | | 2050211 | ricardo.stoyell@gmail.com | STOYELL ARANA RICARDO ALAN |
| COMERCIO AL POR MAYOR Y AL POR MENOR; REPARACIÓN DE VEHÍCULOS AUTOMOTORES Y MOTO | PICHINCHA | QUITO | | 2555552 | | BERNAL TORRES DEMSY JESUS |
| ACTIVIDADES DE ALOJAMIENTO Y DE SERVICIO DE COMIDAS. | PICHINCHA | QUITO | | 2223206 | santiago@clubblues.com | VINUEZA RODRIGUEZ SANTIAGO JAVIER |
| COMERCIO AL POR MAYOR Y AL POR MENOR; REPARACIÓN DE VEHÍCULOS AUTOMOTORES Y MOTO | PICHINCHA | QUITO | | 2376005 | | QUINTANA HERMOSA DARWIN ALEXANDER |
| COMERCIO AL POR MAYOR Y AL POR MENOR; REPARACIÓN DE VEHÍCULOS AUTOMOTORES Y MOTO | PICHINCHA | QUITO | | 3350135 | patoflo1@hotmail.com | ECHVERRIA CORDOBA CARLOS |
| COMERCIO AL POR MAYOR Y AL POR MENOR; REPARACIÓN DE VEHÍCULOS AUTOMOTORES Y MOTO | PICHINCHA | QUITO | | 2357625 | | MAZON JACOME RAQUEL FABIOLA |
| CONSTRUCCIÓN. | PICHINCHA | QUITO | | 2452579 | | ARELLANO GARCIA AURA ESTHER |
| CONSTRUCCIÓN. | PICHINCHA | QUITO | | 022564308 | | HERNANDEZ MALDONADO MONICA DEL ROSARIO |
| ACTIVIDADES PROFESIONALES, CIENTÍFICAS Y TÉCNICAS. | PICHINCHA | QUITO | | 022564308 | | HERNANDEZ MALDONADO MONICA DEL ROSARIO |
| CONSTRUCCIÓN. | PICHINCHA | QUITO | | 2244188 | | BURGOS CABEZAS GUSTAVO ALBERTO |
| COMERCIO AL POR MAYOR Y AL POR MENOR; REPARACIÓN DE VEHÍCULOS AUTOMOTORES Y MOTO | PICHINCHA | QUITO | | 2529810 | | HARO LOGROÑO CARLOS HERIBERTO |
| ACTIVIDADES PROFESIONALES, CIENTÍFICAS Y TÉCNICAS. | PICHINCHA | QUITO | | 2260666 | | JARAMILLO PAREDES MARIA BELEN |
| ACTIVIDADES PROFESIONALES, CIENTÍFICAS Y TÉCNICAS. | PICHINCHA | QUITO | | 6008821 | info@sofa.ec | FABARA ROJAS CARLOS SEBASTIAN |
| ACTIVIDADES DE SERVICIOS ADMINISTRATIVOS Y DE APOYO. | PICHINCHA | QUITO | | 22406746 | | VILLALBA MUÑOZ MONICA MARIA SOLEDAD |
| ACTIVIDADES PROFESIONALES, CIENTÍFICAS Y TÉCNICAS. | PICHINCHA | QUITO | | 2050211 | | STOYELL ARANA RICARDO ALAN |
| ACTIVIDADES PROFESIONALES, CIENTÍFICAS Y TÉCNICAS. | PICHINCHA | QUITO | | 24191076 | | VITERI MONTESDEOCA RAUL MARIO |
| COMERCIO AL POR MAYOR Y AL POR MENOR; REPARACIÓN DE VEHÍCULOS AUTOMOTORES Y MOTO | PICHINCHA | QUITO | | 2239312 | | AVELLAN PINTO CAMILA MARIA |
| CONSTRUCCIÓN. | PICHINCHA | QUITO | IÑAQUITO | 3988600 | damaris.cordova@tecpetrol.com | MARTIN FRANCISCO |
| COMERCIO AL POR MAYOR Y AL POR MENOR; REPARACIÓN DE VEHÍCULOS AUTOMOTORES Y MOTO | PICHINCHA | QUITO | | 2906189 | jfupa@hotmail.com | SALGADO ANTE JOSE FRANCISCO |
| COMERCIO AL POR MAYOR Y AL POR MENOR; REPARACIÓN DE VEHÍCULOS AUTOMOTORES Y MOTO | PICHINCHA | QUITO | | 2352992 | sonialeon.genilfe@hotmail.com | LEON PONTON SONIA MARIA |
| COMERCIO AL POR MAYOR Y AL POR MENOR; REPARACIÓN DE VEHÍCULOS AUTOMOTORES Y MOTO | PICHINCHA | QUITO | | 2523340 | | MONZON CRESPO TAMARA MILADYS |
| COMERCIO AL POR MAYOR Y AL POR MENOR; REPARACIÓN DE VEHÍCULOS AUTOMOTORES Y MOTO | PICHINCHA | QUITO | | 023819925 | jcviuete@me.com | VIZUETE GONZALEZ JULIO CESAR |
| ACTIVIDADES DE SERVICIOS ADMINISTRATIVOS Y DE APOYO. | PICHINCHA | QUITO | | 0521468 | | RIERA LOPEZ GUILLERMINA OBDULIA |
| ENSEÑANZA. | PICHINCHA | QUITO | | 2895812 | | MORA ESPINOSA GABRIEL |
| ACTIVIDADES DE ALOJAMIENTO Y DE SERVICIO DE COMIDAS. | PICHINCHA | QUITO | | 2928231 | mgavilanez@zazuquito.com | SVOBODA STRAKA VERONICA MICHELLE |
| COMERCIO AL POR MAYOR Y AL POR MENOR; REPARACIÓN DE VEHÍCULOS AUTOMOTORES Y MOTO | PICHINCHA | QUITO | | 2545915 | pedropaez@global.t-bird.edu | PAEZ GALLEGOS PEDRO ALFONSO |
| ACTIVIDADES DE SERVICIOS ADMINISTRATIVOS Y DE APOYO. | PICHINCHA | QUITO | | 2466917 | | LARA PABLO GERMAN |
| ACTIVIDADES PROFESIONALES, CIENTÍFICAS Y TÉCNICAS. | PICHINCHA | QUITO | IÑAQUITO | 2548704 | mmarce25@hotmail.com | ARROYO ESPINOSA PABLO RUBEN |
| ACTIVIDADES DE SERVICIOS ADMINISTRATIVOS Y DE APOYO. | PICHINCHA | QUITO | | 2251626 | | ANDRADE DITO PATRICIO FERNANDO |

| | | | | | |
|--|-----------|-------|------------|--------------------------------|--------------------------------------|
| INDUSTRIAS MANUFACTURERAS. | PICHINCHA | QUITO | 2221823 | | MONTENEGRO CORDOVA EDISON OMAR |
| COMERCIO AL POR MAYOR Y AL POR MENOR; REPARACIÓN DE VEHÍCULOS AUTOMOTORES Y MOTO | PICHINCHA | QUITO | 022418998 | marcelocabrera99@hotmail.com | CABRERA MARCELO ARMANDO |
| TRANSPORTE Y ALMACENAMIENTO. | PICHINCHA | QUITO | 3103226 | | VILLACIS FREIRE EDISON PATRICIO |
| CONSTRUCCIÓN. | PICHINCHA | QUITO | 2555033 | jumbocedeno@hotmail.com | JUMBO MORA LUIS ALBERTO |
| ACTIVIDADES DE SERVICIOS ADMINISTRATIVOS Y DE APOYO. | PICHINCHA | QUITO | 084572304 | | MOREANO RUIZ ANGEL LEONARDO |
| ACTIVIDADES PROFESIONALES, CIENTÍFICAS Y TÉCNICAS. | PICHINCHA | QUITO | 2261783 | | FARINANGO PULUPA ALEX ADRIAN |
| ACTIVIDADES PROFESIONALES, CIENTÍFICAS Y TÉCNICAS. | PICHINCHA | QUITO | 2190591 | shahnazalimentos@gmail.com | CONSTANTE RON MARIA DEL CARMEN |
| ACTIVIDADES INMOBILIARIAS. | PICHINCHA | QUITO | 5109279 | | ARELLANO GORDILLO PATRICIO OSWALDO |
| CONSTRUCCIÓN. | PICHINCHA | QUITO | 2291147 | maroman7@yahoo.com | ROMAN OÑATE MARCELO SALOMON |
| ACTIVIDADES INMOBILIARIAS. | PICHINCHA | QUITO | 2433489 | | CRESPON PONCE CLAUDIO JOSE |
| TRANSPORTE Y ALMACENAMIENTO. | PICHINCHA | QUITO | 2960645 | | ORTIZ ROMERO MARIA DE LOS ANGELES |
| ACTIVIDADES PROFESIONALES, CIENTÍFICAS Y TÉCNICAS. | PICHINCHA | QUITO | 3826904 | cheredia@hc-consultores.net | HEREDIA TAPIA CARLOS ALBERTO |
| INFORMACIÓN Y COMUNICACIÓN. | PICHINCHA | QUITO | 2345950 | | MORENO CORONEL JENNY ROSA |
| ACTIVIDADES DE SERVICIOS ADMINISTRATIVOS Y DE APOYO. | PICHINCHA | QUITO | 2433527 | | ZUÑIGA PAEZ GUSTAVO ENRIQUE |
| INFORMACIÓN Y COMUNICACIÓN. | PICHINCHA | QUITO | 3203455 | amicans-tran7@hotmail.com | FIERRO LUNA FRANCISCO JAVIER |
| COMERCIO AL POR MAYOR Y AL POR MENOR; REPARACIÓN DE VEHÍCULOS AUTOMOTORES Y MOTO | PICHINCHA | QUITO | 022598934 | suminpetro@hotmail.com | ALVARADO PACHECO HUGO FRANCISCO |
| COMERCIO AL POR MAYOR Y AL POR MENOR; REPARACIÓN DE VEHÍCULOS AUTOMOTORES Y MOTO | PICHINCHA | QUITO | 3237994 | | YANEZ ARGUELLO NANCY JOSEFINA |
| COMERCIO AL POR MAYOR Y AL POR MENOR; REPARACIÓN DE VEHÍCULOS AUTOMOTORES Y MOTO | PICHINCHA | QUITO | 2251784 | | FREIRE ALMEIDA HUGO ENRIQUE |
| ACTIVIDADES INMOBILIARIAS. | PICHINCHA | QUITO | 087933800 | | MOJICA RODRIGUEZ NESTOR YEZID |
| INFORMACIÓN Y COMUNICACIÓN. | PICHINCHA | QUITO | 2562669 | | HIDALGO PAZ Y MIÑO MARIA LORENA |
| ACTIVIDADES INMOBILIARIAS. | PICHINCHA | QUITO | 2903651 | | PAREDES MOLINA TITO JAVIER |
| COMERCIO AL POR MAYOR Y AL POR MENOR; REPARACIÓN DE VEHÍCULOS AUTOMOTORES Y MOTO | PICHINCHA | QUITO | 2224460 | | VANEGAS PRIETO CARLOS ALBERTO |
| COMERCIO AL POR MAYOR Y AL POR MENOR; REPARACIÓN DE VEHÍCULOS AUTOMOTORES Y MOTO | PICHINCHA | QUITO | 2404534 | renato@herbalemporio.com | ORTIZ AYALA RENATO ANDRES |
| COMERCIO AL POR MAYOR Y AL POR MENOR; REPARACIÓN DE VEHÍCULOS AUTOMOTORES Y MOTO | PICHINCHA | QUITO | 3303841 | jalvarez@consorcioaslet.com | ALVAREZ ARAGON JUAN RAMIRO |
| COMERCIO AL POR MAYOR Y AL POR MENOR; REPARACIÓN DE VEHÍCULOS AUTOMOTORES Y MOTO | PICHINCHA | QUITO | 022243993 | | SANTILLAN QUIROZ JORGE ARMANDO |
| ACTIVIDADES INMOBILIARIAS. | PICHINCHA | QUITO | 2439819 | guillermo.cevallos@gmail.com | CEVALLOS FUENTES GUILLERMO ANTONIO |
| INFORMACIÓN Y COMUNICACIÓN. | PICHINCHA | QUITO | 0223238613 | luis.mantilla@shalomtel.com | CASTILLO QUINTANILLA MARCOS ELISEO |
| COMERCIO AL POR MAYOR Y AL POR MENOR; REPARACIÓN DE VEHÍCULOS AUTOMOTORES Y MOTO | PICHINCHA | QUITO | 2401433 | instelcon@instelcon.com | AGUILERA TAPIA FREDDY RAMIRO |
| ACTIVIDADES DE ATENCIÓN DE LA SALUD HUMANA Y DE ASISTENCIA SOCIAL. | PICHINCHA | QUITO | 2462908 | | CASCO CARVAJAL KLEVER NORBERTO |
| CONSTRUCCIÓN. | PICHINCHA | QUITO | 2447589 | | BENZAQUEN MURCIANO JOSE |
| ACTIVIDADES DE SERVICIOS ADMINISTRATIVOS Y DE APOYO. | PICHINCHA | QUITO | 2634888 | | VILLALVA GONZALEZ EDITH FERNANDA |
| ACTIVIDADES INMOBILIARIAS. | PICHINCHA | QUITO | 2520530 | | LARENAS MULLER MARCO CRISTIAN |
| COMERCIO AL POR MAYOR Y AL POR MENOR; REPARACIÓN DE VEHÍCULOS AUTOMOTORES Y MOTO | PICHINCHA | QUITO | 2545915 | | PAEZ GALLEGOS PEDRO ALFONSO |
| COMERCIO AL POR MAYOR Y AL POR MENOR; REPARACIÓN DE VEHÍCULOS AUTOMOTORES Y MOTO | PICHINCHA | QUITO | 2827567 | davmartires@hotmail.com | TACO PAEZ MONICA SOLEDAD |
| COMERCIO AL POR MAYOR Y AL POR MENOR; REPARACIÓN DE VEHÍCULOS AUTOMOTORES Y MOTO | PICHINCHA | QUITO | 022264052 | ahenao@ismonline.net | HENAO RESTREPO ALEJANDRO |
| COMERCIO AL POR MAYOR Y AL POR MENOR; REPARACIÓN DE VEHÍCULOS AUTOMOTORES Y MOTO | PICHINCHA | QUITO | 2247162 | edtith_tour@hotmail.com | QUINONEZ GUEVARA TEOFILO SANTOS |
| ACTIVIDADES DE ATENCIÓN DE LA SALUD HUMANA Y DE ASISTENCIA SOCIAL. | PICHINCHA | QUITO | 3216849 | | MONTAÑO GOMEZ CESAR JOVANY |
| COMERCIO AL POR MAYOR Y AL POR MENOR; REPARACIÓN DE VEHÍCULOS AUTOMOTORES Y MOTO | PICHINCHA | QUITO | 22807257 | ricardorangelaijame@yahoo.com | RANGEL JAIME RICARDO |
| COMERCIO AL POR MAYOR Y AL POR MENOR; REPARACIÓN DE VEHÍCULOS AUTOMOTORES Y MOTO | PICHINCHA | QUITO | 2895042 | yarka_yopez@petroamazonas.ec | FLORES LOZADA YADIRA ALEJANDRA |
| COMERCIO AL POR MAYOR Y AL POR MENOR; REPARACIÓN DE VEHÍCULOS AUTOMOTORES Y MOTO | PICHINCHA | QUITO | 2922081 | | SEVILLA DEL POZO CESAR ALFONSO |
| EXPLOTACIÓN DE MINAS Y CANTERAS. | PICHINCHA | QUITO | 2400816 | | GUZÑAY SALDAÑA CARLA PAOLA |
| COMERCIO AL POR MAYOR Y AL POR MENOR; REPARACIÓN DE VEHÍCULOS AUTOMOTORES Y MOTO | PICHINCHA | QUITO | 090035967 | | PORTERO VASQUEZ RAMIRO HERNAN |
| ACTIVIDADES INMOBILIARIAS. | PICHINCHA | QUITO | 3340615 | | EHEVERRIA FRANCO HERNAN ANDRES |
| TRANSPORTE Y ALMACENAMIENTO. | PICHINCHA | QUITO | 022536118 | | LIZANO ENDARA MARCO DIEGO |
| ACTIVIDADES DE ATENCIÓN DE LA SALUD HUMANA Y DE ASISTENCIA SOCIAL. | PICHINCHA | QUITO | 2545529 | | COSTALES RIVAS LUIS PAULO |
| ACTIVIDADES DE SERVICIOS ADMINISTRATIVOS Y DE APOYO. | PICHINCHA | QUITO | 2448056 | | JARA FAURE MARIE GABRIELLE |
| COMERCIO AL POR MAYOR Y AL POR MENOR; REPARACIÓN DE VEHÍCULOS AUTOMOTORES Y MOTO | PICHINCHA | QUITO | 6001777 | apinos@acosta.ec | VITERI SCHONBERGER PATRICIO HUMBERTO |
| COMERCIO AL POR MAYOR Y AL POR MENOR; REPARACIÓN DE VEHÍCULOS AUTOMOTORES Y MOTO | PICHINCHA | QUITO | 2268204 | icoronel@prinansa.com | MARTINEZ REYES JUAN FERNANDO |
| ACTIVIDADES PROFESIONALES, CIENTÍFICAS Y TÉCNICAS. | PICHINCHA | QUITO | 022449999 | vinicio.vizcaino@kfc.com.ec | FORNAX GROUP CORP |
| COMERCIO AL POR MAYOR Y AL POR MENOR; REPARACIÓN DE VEHÍCULOS AUTOMOTORES Y MOTO | PICHINCHA | QUITO | 2562680 | | VITERI DUEÑAS ANDRES EDUARDO |
| INDUSTRIAS MANUFACTURERAS. | PICHINCHA | QUITO | 2562680 | | CHRISTOPHE BERNARD ANTOINE HENRY |
| SUMINISTRO DE ELECTRICIDAD, GAS, VAPOR Y AIRE ACONDICIONADO. | PICHINCHA | QUITO | 2220550 | | FYC REPRESENTACIONES CIA. LTDA. |
| COMERCIO AL POR MAYOR Y AL POR MENOR; REPARACIÓN DE VEHÍCULOS AUTOMOTORES Y MOTO | PICHINCHA | QUITO | 098541200 | | MARMOL SIMBAÑA SEBASTIAN FRANCISCO |
| ACTIVIDADES PROFESIONALES, CIENTÍFICAS Y TÉCNICAS. | PICHINCHA | QUITO | 2041307 | info@dospelconsultoria.com | ESPINOSA GANGOTENA MATEO |
| ACTIVIDADES PROFESIONALES, CIENTÍFICAS Y TÉCNICAS. | PICHINCHA | QUITO | 22447594 | | ACOSTA AGUINAGA ANDRES GONZALO |
| COMERCIO AL POR MAYOR Y AL POR MENOR; REPARACIÓN DE VEHÍCULOS AUTOMOTORES Y MOTO | PICHINCHA | QUITO | 2284220 | avila.agila.logistic@gmail.com | AVILA FLORES FRANCISCO |
| ACTIVIDADES FINANCIERAS Y DE SEGUROS. | PICHINCHA | QUITO | 2431236 | | GUERRON CEVALLOS FABIAN ROLANDO |
| COMERCIO AL POR MAYOR Y AL POR MENOR; REPARACIÓN DE VEHÍCULOS AUTOMOTORES Y MOTO | PICHINCHA | QUITO | 087004500 | malbanp18@hotmail.com | ALBAN VELASCO MONICA CATALINA |
| ACTIVIDADES PROFESIONALES, CIENTÍFICAS Y TÉCNICAS. | PICHINCHA | QUITO | 6038088 | carevalo@esuteco.com | HURAS ROMAN CARMEN ELENA |
| ACTIVIDADES PROFESIONALES, CIENTÍFICAS Y TÉCNICAS. | PICHINCHA | QUITO | 2415915 | | ROSETO SAMANIEGO LUIS EDMUNDO |
| INDUSTRIAS MANUFACTURERAS. | PICHINCHA | QUITO | 2446647 | | NAKASONE UECHI AUGUSTO ALFREDO |
| COMERCIO AL POR MAYOR Y AL POR MENOR; REPARACIÓN DE VEHÍCULOS AUTOMOTORES Y MOTO | PICHINCHA | QUITO | 2867234 | vproanio@solutexpr.com | PROAÑO YEPEZ TOMAS GIOVANNY VLADIMIR |
| ACTIVIDADES DE SERVICIOS ADMINISTRATIVOS Y DE APOYO. | PICHINCHA | QUITO | 2550162 | segulomax@yahoo.com | LOMAS JIMENEZ VICENTE GERARDO |

| | | | | | | |
|---|-----------|-------|---------------|-----------|-----------------------------------|--------------------------------------|
| COMERCIO AL POR MAYOR Y AL POR MENOR; REPARACIÓN DE VEHÍCULOS AUTOMOTORES Y MOTO | PICHINCHA | QUITO | | 26035754 | nico.dardilli@gmail.com | ENRIQUEZ CEVALLOS CARLA TATIANA |
| ACTIVIDADES FINANCIERAS Y DE SEGUROS. | PICHINCHA | QUITO | | 022410760 | sdfinanzas@alvarezbarba.com.ec | ALVAREZ VILLOTA PEDRO JOSE RAMON |
| COMERCIO AL POR MAYOR Y AL POR MENOR; REPARACIÓN DE VEHÍCULOS AUTOMOTORES Y MOTO | PICHINCHA | QUITO | SANTA PRISCA | 2526922 | mariana.narvaez@qualisa.com | ADAMS JEREMY MARK |
| ACTIVIDADES DE SERVICIOS ADMINISTRATIVOS Y DE APOYO. | PICHINCHA | QUITO | | 2042359 | | CIFUENTES GUERRERO NELSON ROBERTO |
| COMERCIO AL POR MAYOR Y AL POR MENOR; REPARACIÓN DE VEHÍCULOS AUTOMOTORES Y MOTO | PICHINCHA | QUITO | | 3331351 | r_roneli@andinanet.net | GONZALEZ ASTUDILLO ALEXIS RONELO |
| COMERCIO AL POR MAYOR Y AL POR MENOR; REPARACIÓN DE VEHÍCULOS AUTOMOTORES Y MOTO | PICHINCHA | QUITO | | 3260263 | | ENDARA SANCHEZ GLADYS MAGDALENA |
| TRANSPORTE Y ALMACENAMIENTO. | PICHINCHA | QUITO | | 2453230 | | ROMAN FABARA JOSE DANILO |
| SUMINISTRO DE ELECTRICIDAD, GAS, VAPOR Y AIRE ACONDICIONADO. | PICHINCHA | QUITO | | 33165831 | | KIRCHMAIR MICHAEL |
| COMERCIO AL POR MAYOR Y AL POR MENOR; REPARACIÓN DE VEHÍCULOS AUTOMOTORES Y MOTO | PICHINCHA | QUITO | | 2232411 | gerencia@escollanos.com | ESCOBAR LLANOS DIEGO FERNANDO |
| COMERCIO AL POR MAYOR Y AL POR MENOR; REPARACIÓN DE VEHÍCULOS AUTOMOTORES Y MOTO | PICHINCHA | QUITO | | 2460243 | | ULLAURI PAREDES BRUNO ESTEBAN |
| ACTIVIDADES INMOBILIARIAS. | PICHINCHA | QUITO | | 3995594 | mlaniado@metro.com.ec | PEREZ LANIADO MARIA ELENA |
| ACTIVIDADES DE SERVICIOS ADMINISTRATIVOS Y DE APOYO. | PICHINCHA | QUITO | | 02614398 | | TAMAYO AMAYA TELMO |
| TRANSPORTE Y ALMACENAMIENTO. | PICHINCHA | QUITO | | 084100041 | | RIVERA ALDAZ DARWIN EDUARDO |
| ACTIVIDADES INMOBILIARIAS. | PICHINCHA | QUITO | | 2420657 | oswaldomindo24@gmail.com | LAVERDE AZANZA CHRISTIAN FERNANDO |
| INFORMACIÓN Y COMUNICACIÓN. | PICHINCHA | QUITO | | 2901717 | diazmedical@hotmail.com | PARRAGA CHAVEZ MIGUEL ANGEL |
| COMERCIO AL POR MAYOR Y AL POR MENOR; REPARACIÓN DE VEHÍCULOS AUTOMOTORES Y MOTO | PICHINCHA | QUITO | | 2901717 | producotopaxi@hotmail.com | PARRAGA CHAVEZ MIGUEL ANGEL |
| ENSEÑANZA. | PICHINCHA | QUITO | COTOCOLLAO | 2536028 | kmendoza@trascender.com.ec | MENDOZA CEDEÑO KARINA MERCEDES |
| COMERCIO AL POR MAYOR Y AL POR MENOR; REPARACIÓN DE VEHÍCULOS AUTOMOTORES Y MOTO | PICHINCHA | QUITO | | 098779278 | | VALDIVIEZO PASTOR BYRON ALFONSO |
| COMERCIO AL POR MAYOR Y AL POR MENOR; REPARACIÓN DE VEHÍCULOS AUTOMOTORES Y MOTO | PICHINCHA | QUITO | CHAUPICRUZ | 2400186 | gustavo.soria@auditingfirm.com.ec | PEÑAFIEL FERNANDEZ FAUSTO ANDRES |
| COMERCIO AL POR MAYOR Y AL POR MENOR; REPARACIÓN DE VEHÍCULOS AUTOMOTORES Y MOTO | PICHINCHA | QUITO | | 3237994 | | TIPANGUANO ASTUDILLO ROBERT ESTUARDO |
| SUMINISTRO DE ELECTRICIDAD, GAS, VAPOR Y AIRE ACONDICIONADO. | PICHINCHA | QUITO | | 2454411 | | ZHAO KAI |
| ACTIVIDADES DE ATENCIÓN DE LA SALUD HUMANA Y DE ASISTENCIA SOCIAL. | PICHINCHA | QUITO | | 099909909 | jessicaherrera1@hotmail.com | HERRERA SALGADO JESSICA ALEXANDRA |
| COMERCIO AL POR MAYOR Y AL POR MENOR; REPARACIÓN DE VEHÍCULOS AUTOMOTORES Y MOTO | PICHINCHA | QUITO | | 095311182 | | ALTAMIRANO MUÑOZ WLADIMIR ESTUARDO |
| CONSTRUCCIÓN. | PICHINCHA | QUITO | | 096343302 | | GARAY LINO COSME ENRIQUE |
| ACTIVIDADES DE ALOJAMIENTO Y DE SERVICIO DE COMIDAS. | PICHINCHA | QUITO | | 5007290 | | VEGA GONZALEZ DIEGO ALFONSO |
| COMERCIO AL POR MAYOR Y AL POR MENOR; REPARACIÓN DE VEHÍCULOS AUTOMOTORES Y MOTO | PICHINCHA | QUITO | | 3464446 | | CUEVA ESCALERAS KLEVER ANTONIO |
| ACTIVIDADES DE SERVICIOS ADMINISTRATIVOS Y DE APOYO. | PICHINCHA | QUITO | | 2259416 | | BENALCAZAR ESPINOSA PACA ELIZABET |
| TRANSPORTE Y ALMACENAMIENTO. | PICHINCHA | QUITO | | 2815407 | | MOLINA ZAMBRANO PATRICIO XAVIER |
| COMERCIO AL POR MAYOR Y AL POR MENOR; REPARACIÓN DE VEHÍCULOS AUTOMOTORES Y MOTO | PICHINCHA | QUITO | | 2550187 | info@carmagourmet.com | LOROÑA COSTALES ARACELY DEL PILAR |
| COMERCIO AL POR MAYOR Y AL POR MENOR; REPARACIÓN DE VEHÍCULOS AUTOMOTORES Y MOTO | PICHINCHA | QUITO | | 2010132 | | MOYA LATORRE DANNY FABIAN |
| INDUSTRIAS MANUFACTURERAS. | PICHINCHA | QUITO | | 2078566 | ochiriboga@hotmail.com | CHIRIBOGA CANO JORGE WASHINGTON |
| COMERCIO AL POR MAYOR Y AL POR MENOR; REPARACIÓN DE VEHÍCULOS AUTOMOTORES Y MOTO | PICHINCHA | QUITO | | 2260666 | | CORREA MANTILLA JUAN CARLOS |
| ACTIVIDADES PROFESIONALES, CIENTÍFICAS Y TÉCNICAS. | PICHINCHA | QUITO | LA CONCEPCIÓN | 2408038 | dzarate1@hehconstructores.com.ec | GONZALEZ ANDRADE EDUARDO VINICIO |
| INDUSTRIAS MANUFACTURERAS. | PICHINCHA | QUITO | | 3285121 | ingas.ec@hotmail.com | QUISHPÉ CONDOR FRANKLIN EDISON |
| COMERCIO AL POR MAYOR Y AL POR MENOR; REPARACIÓN DE VEHÍCULOS AUTOMOTORES Y MOTO | PICHINCHA | QUITO | IÑAQUITO | 022528084 | javier.vivanco@hotmail.com | VIVANCO JARA JAVIER HUMBERTO |
| ACTIVIDADES DE ALOJAMIENTO Y DE SERVICIO DE COMIDAS. | PICHINCHA | QUITO | | 2438795 | jsalazar@aerostarecuador.com | JARRIN DURANGO RODRIGO GERMANICO |
| DISTRIBUCIÓN DE AGUA; ALCANTARILLADO, GESTIÓN DE DESECHOS Y ACTIVIDADES DE SANEAMIENT | PICHINCHA | QUITO | | 2446447 | | MORETTI CHIERICHETTI GIANMARCO |
| CONSTRUCCIÓN. | PICHINCHA | QUITO | | 2420564 | | SAMANIEGO GRANJA EDWIN GUILLERMO |
| ACTIVIDADES PROFESIONALES, CIENTÍFICAS Y TÉCNICAS. | PICHINCHA | QUITO | | 2466648 | | MIÑO RODRIGUEZ CRISTOBAL PATRICIO |
| ACTIVIDADES PROFESIONALES, CIENTÍFICAS Y TÉCNICAS. | PICHINCHA | QUITO | | 2544767 | | ARBOLEDA ESPINEL ENRIQUE ALBERTO |
| ACTIVIDADES DE SERVICIOS ADMINISTRATIVOS Y DE APOYO. | PICHINCHA | QUITO | | 3340159 | | TOCTAQUIZA YAGUAR JOENEY MEDARDO |
| COMERCIO AL POR MAYOR Y AL POR MENOR; REPARACIÓN DE VEHÍCULOS AUTOMOTORES Y MOTO | PICHINCHA | QUITO | EL BATAN | 2262349 | mpineiros@hsecuador.com | MALDONADO JERVES LUIS ALFREDO |
| COMERCIO AL POR MAYOR Y AL POR MENOR; REPARACIÓN DE VEHÍCULOS AUTOMOTORES Y MOTO | PICHINCHA | QUITO | | 2923087 | juanvicentejimenez@hotmail.com | JIMENEZ CARVALLO JUAN VICENTE |
| ACTIVIDADES INMOBILIARIAS. | PICHINCHA | QUITO | | 2042275 | | CARPIO ARGUDO FABIAN RAFAEL |
| COMERCIO AL POR MAYOR Y AL POR MENOR; REPARACIÓN DE VEHÍCULOS AUTOMOTORES Y MOTO | PICHINCHA | QUITO | | 2220550 | | FCY REPRESENTACIONES CIA. LTDA. |
| COMERCIO AL POR MAYOR Y AL POR MENOR; REPARACIÓN DE VEHÍCULOS AUTOMOTORES Y MOTO | PICHINCHA | QUITO | | 2630360 | | YAZBEK APOLO JUAN YAMIL |
| DISTRIBUCIÓN DE AGUA; ALCANTARILLADO, GESTIÓN DE DESECHOS Y ACTIVIDADES DE SANEAMIENT | PICHINCHA | QUITO | | 099304566 | | PACHECO GUEVARA JUAN PABLO |
| COMERCIO AL POR MAYOR Y AL POR MENOR; REPARACIÓN DE VEHÍCULOS AUTOMOTORES Y MOTO | PICHINCHA | QUITO | | 3324950 | | VASQUEZ CADENA MIGUEL ANGEL |
| ACTIVIDADES DE SERVICIOS ADMINISTRATIVOS Y DE APOYO. | PICHINCHA | QUITO | | 080509993 | | TERAN MARTINEZ FELIPE |
| COMERCIO AL POR MAYOR Y AL POR MENOR; REPARACIÓN DE VEHÍCULOS AUTOMOTORES Y MOTO | PICHINCHA | QUITO | | 3317066 | | TORRES ARROBA WILSON RODRIGO |
| COMERCIO AL POR MAYOR Y AL POR MENOR; REPARACIÓN DE VEHÍCULOS AUTOMOTORES Y MOTO | PICHINCHA | QUITO | | 3520537 | finaciero@viertina.com | RODRIGUEZ HERRERA EDWIN JAVIER |
| COMERCIO AL POR MAYOR Y AL POR MENOR; REPARACIÓN DE VEHÍCULOS AUTOMOTORES Y MOTO | PICHINCHA | QUITO | | 2908091 | | PAZ RIOS EDUARDO BALTAZAR |
| ACTIVIDADES PROFESIONALES, CIENTÍFICAS Y TÉCNICAS. | PICHINCHA | QUITO | | 2909834 | | GRANJA DUEÑAS KARLA ESTEFANIA |
| TRANSPORTE Y ALMACENAMIENTO. | PICHINCHA | QUITO | | 2387434 | | MONTERO CAMPAÑA IVAN PATRICIO |
| SUMINISTRO DE ELECTRICIDAD, GAS, VAPOR Y AIRE ACONDICIONADO. | PICHINCHA | QUITO | CHILLOGALLO | 22844179 | conta06empresas@hotmail.com | LEITON PACHECO JHONNY EDUARDO |
| ACTIVIDADES DE SERVICIOS ADMINISTRATIVOS Y DE APOYO. | PICHINCHA | QUITO | | 2435454 | | PEREZ GUEVARA CRISTIAN LIZARDO |
| COMERCIO AL POR MAYOR Y AL POR MENOR; REPARACIÓN DE VEHÍCULOS AUTOMOTORES Y MOTO | PICHINCHA | QUITO | | 2251732 | | ABAZA NESRIN ALI |
| ACTIVIDADES INMOBILIARIAS. | PICHINCHA | QUITO | | 2227592 | LDEONB@HOTMAIL.COM | ANDRADE OLVERA HUGO FABIAN |
| TRANSPORTE Y ALMACENAMIENTO. | PICHINCHA | QUITO | | 2273307 | | OTAÑO PIEDRA ALEXIS |
| EXPLOTACIÓN DE MINAS Y CANTERAS. | PICHINCHA | QUITO | | 2259742 | | CHUNG SHIN LEE MOK |
| COMERCIO AL POR MAYOR Y AL POR MENOR; REPARACIÓN DE VEHÍCULOS AUTOMOTORES Y MOTO | PICHINCHA | QUITO | | 3303137 | | MADERA AGUILAR LUIS ALFREDO |
| COMERCIO AL POR MAYOR Y AL POR MENOR; REPARACIÓN DE VEHÍCULOS AUTOMOTORES Y MOTO | PICHINCHA | QUITO | | 2964648 | | RIVERA TORRES DIANA ELIZABETH |
| INDUSTRIAS MANUFACTURERAS. | PICHINCHA | QUITO | LA CONCEPCIÓN | 2923075 | regalhats@hotmail.com | VALLADARES RENDON JUAN PABLO |

| | | | | | | |
|--|-----------|-------|---------------------|-----------|------------------------------------|---|
| COMERCIO AL POR MAYOR Y AL POR MENOR; REPARACIÓN DE VEHÍCULOS AUTOMOTORES Y MOTO | PICHINCHA | QUITO | EL BATAN | 026042814 | ec@deliyami.com | VILLARROEL GONZALEZ LUIS RAMIRO |
| INDUSTRIAS MANUFACTURERAS. | PICHINCHA | QUITO | | 2906070 | info@vectorykz.com | CUEVA JACOME RODRIGO MAURICIO |
| ACTIVIDADES PROFESIONALES, CIENTÍFICAS Y TÉCNICAS. | PICHINCHA | QUITO | | 6040557 | giovanna.lopez@somosierra-ec.com | SOMOSIERRA S.A. |
| COMERCIO AL POR MAYOR Y AL POR MENOR; REPARACIÓN DE VEHÍCULOS AUTOMOTORES Y MOTO | PICHINCHA | QUITO | | 3237994 | | TIPANGUANO ASTUDILLO ROBERT ESTUARDO |
| COMERCIO AL POR MAYOR Y AL POR MENOR; REPARACIÓN DE VEHÍCULOS AUTOMOTORES Y MOTO | PICHINCHA | QUITO | | 086374279 | | ALVAREZ DE SOTOMAYOR MATESANZ OSCAR ALBERTO |
| ACTIVIDADES FINANCIERAS Y DE SEGUROS. | PICHINCHA | QUITO | | 2454656 | paucordu81@hotmail.com | GALLARDO APOLO MARIA IRLANDA DEL ROCIO |
| COMERCIO AL POR MAYOR Y AL POR MENOR; REPARACIÓN DE VEHÍCULOS AUTOMOTORES Y MOTO | PICHINCHA | QUITO | | 02220550 | | RAMIREZ MESEC DIEGO MARIO |
| TRANSPORTE Y ALMACENAMIENTO. | PICHINCHA | QUITO | | 092478158 | | JIMENEZ PEREZ JEFFERSON RODRIGO |
| ACTIVIDADES DE SERVICIOS ADMINISTRATIVOS Y DE APOYO. | PICHINCHA | QUITO | | 2267677 | | BENITEZ MONCAYO EDWIN ANDRES |
| ACTIVIDADES PROFESIONALES, CIENTÍFICAS Y TÉCNICAS. | PICHINCHA | QUITO | | 080005230 | | RENERIA PASQUEL KAREN VANESSA |
| TRANSPORTE Y ALMACENAMIENTO. | PICHINCHA | QUITO | | 3080960 | | SORIA RIERA JUAN CARLOS |
| INFORMACIÓN Y COMUNICACIÓN. | PICHINCHA | QUITO | | 2436935 | | ARMAS CASTILLO RAMON RODRIGO |
| COMERCIO AL POR MAYOR Y AL POR MENOR; REPARACIÓN DE VEHÍCULOS AUTOMOTORES Y MOTO | PICHINCHA | QUITO | | 2900974 | marlodr@yahoo.com | LOPEZ VELOZ MARIO ORLANDO |
| CONSTRUCCIÓN. | PICHINCHA | QUITO | | 2598711 | | GUJARRO MORENO ANDREA CAROLINA |
| ACTIVIDADES PROFESIONALES, CIENTÍFICAS Y TÉCNICAS. | PICHINCHA | QUITO | | 23957100 | | CHIRIBOGA DI DONATO RUFFO FRANCISCO |
| INDUSTRIAS MANUFACTURERAS. | PICHINCHA | QUITO | | 2898088 | | GALARZA BASTIDAS MIGUEL PATRICIO |
| ACTIVIDADES PROFESIONALES, CIENTÍFICAS Y TÉCNICAS. | PICHINCHA | QUITO | | 2248620 | | COELLO SALAS FERNANDO MAURICIO |
| COMERCIO AL POR MAYOR Y AL POR MENOR; REPARACIÓN DE VEHÍCULOS AUTOMOTORES Y MOTO | PICHINCHA | QUITO | | 2543603 | stedaniver2011@hotmail.com | ROJAS GONZALEZ STALIN FERNANDO |
| COMERCIO AL POR MAYOR Y AL POR MENOR; REPARACIÓN DE VEHÍCULOS AUTOMOTORES Y MOTO | PICHINCHA | QUITO | SANTA PRISCA | 2909834 | mdavila@consultcorp.com.ec | MOLINA ARMENDARIZ WAGNER XAVIER |
| COMERCIO AL POR MAYOR Y AL POR MENOR; REPARACIÓN DE VEHÍCULOS AUTOMOTORES Y MOTO | PICHINCHA | QUITO | IÑAQUITO | 023360439 | MESPIN@NIPSEMEDICAL.COM | ESPIN CUNHA MARCELO ANTONIO |
| COMERCIO AL POR MAYOR Y AL POR MENOR; REPARACIÓN DE VEHÍCULOS AUTOMOTORES Y MOTO | PICHINCHA | QUITO | | 022550171 | roberto.lagla@gmail.com | OLEAS JARAMILLO SUSANA DE LAS MERCEDES |
| COMERCIO AL POR MAYOR Y AL POR MENOR; REPARACIÓN DE VEHÍCULOS AUTOMOTORES Y MOTO | PICHINCHA | QUITO | | 2481399 | | PEÑA Y LILLO RODRIGUEZ ENRIQUE ANDRES |
| COMERCIO AL POR MAYOR Y AL POR MENOR; REPARACIÓN DE VEHÍCULOS AUTOMOTORES Y MOTO | PICHINCHA | QUITO | | 2918525 | | BARRERA ZAPATA LUIS GERARDO |
| ACTIVIDADES DE ALOJAMIENTO Y DE SERVICIO DE COMIDAS. | PICHINCHA | QUITO | | 2266168 | jpccorralc@hotmail.com | CORRAL CARRERA RENATO ALEJANDRO |
| COMERCIO AL POR MAYOR Y AL POR MENOR; REPARACIÓN DE VEHÍCULOS AUTOMOTORES Y MOTO | PICHINCHA | QUITO | | 2224066 | | ESPINOSA MARQUEZ WILLIAN ALEJANDRO |
| CONSTRUCCIÓN. | PICHINCHA | QUITO | IÑAQUITO | 2255932 | dyda.ec@dymas.com | ANDRADE OLVERA HUGO FABIAN |
| ACTIVIDADES PROFESIONALES, CIENTÍFICAS Y TÉCNICAS. | PICHINCHA | QUITO | | 2275592 | clbaldeonb@hotmail.com | BUCHELI TAPIA MARIA CRISTINA |
| CONSTRUCCIÓN. | PICHINCHA | QUITO | | 5120174 | | MARTINEZ AGUIRRE MARITZA ELIZABETH |
| COMERCIO AL POR MAYOR Y AL POR MENOR; REPARACIÓN DE VEHÍCULOS AUTOMOTORES Y MOTO | PICHINCHA | QUITO | | 6018668 | | ROSETO DUQUE ANGEL PATRICIO |
| INDUSTRIAS MANUFACTURERAS. | PICHINCHA | QUITO | | 2553389 | rcaceres@umed.edu.ec | CACERES SALGUERO CLIFF ROBERTSON |
| COMERCIO AL POR MAYOR Y AL POR MENOR; REPARACIÓN DE VEHÍCULOS AUTOMOTORES Y MOTO | PICHINCHA | QUITO | | 092041278 | | MALAN CHIMBOLEMA LUIS ALFONSO |
| ACTIVIDADES PROFESIONALES, CIENTÍFICAS Y TÉCNICAS. | PICHINCHA | QUITO | | 2885588 | | UGAZZI GANDARA MICHELE ERNESTO |
| COMERCIO AL POR MAYOR Y AL POR MENOR; REPARACIÓN DE VEHÍCULOS AUTOMOTORES Y MOTO | PICHINCHA | QUITO | | 2250808 | williamafila@hotmail.com | MEJIA CALDERON GONZALO NABOR |
| INDUSTRIAS MANUFACTURERAS. | PICHINCHA | QUITO | | 2493720 | | MUNOZ MARTINEZ JAVIER ALEJANDRO |
| ACTIVIDADES DE SERVICIOS ADMINISTRATIVOS Y DE APOYO. | PICHINCHA | QUITO | | 098790861 | paulynufnez@hotmail.com | NUNEZ CACERES PAULINA JAQUELINE |
| ACTIVIDADES PROFESIONALES, CIENTÍFICAS Y TÉCNICAS. | PICHINCHA | QUITO | | 2523772 | | ZAMBRANO MALDONADO ESTEBAN |
| COMERCIO AL POR MAYOR Y AL POR MENOR; REPARACIÓN DE VEHÍCULOS AUTOMOTORES Y MOTO | PICHINCHA | QUITO | | 2428273 | | GARZON GORDILLO FLAVIO MARCELO |
| COMERCIO AL POR MAYOR Y AL POR MENOR; REPARACIÓN DE VEHÍCULOS AUTOMOTORES Y MOTO | PICHINCHA | QUITO | | 2472918 | | OLMEDO BALDEON CESAR ROLANDO |
| INDUSTRIAS MANUFACTURERAS. | PICHINCHA | QUITO | | 3463400 | gtamayov@hotmail.com | PUEBLA MARIA CARMELA |
| COMERCIO AL POR MAYOR Y AL POR MENOR; REPARACIÓN DE VEHÍCULOS AUTOMOTORES Y MOTO | PICHINCHA | QUITO | | 6006358 | jmorateg@hotmail.com | OÑATE GARCIA JULIO MAURICIO |
| ENSEÑANZA. | PICHINCHA | QUITO | | 2861709 | carlosperez@andinanet.net | PEREZ CLAVIJO CARLOS IVAN |
| ACTIVIDADES DE SERVICIOS ADMINISTRATIVOS Y DE APOYO. | PICHINCHA | QUITO | BELISARIO QUEVEDO | 23968500 | llruizq@corporaciongpf.com | VILLAMAR UTRERAS PEDRO JOSE |
| COMERCIO AL POR MAYOR Y AL POR MENOR; REPARACIÓN DE VEHÍCULOS AUTOMOTORES Y MOTO | PICHINCHA | QUITO | SAN ISIDRO DEL INCA | 2805364 | comrepsa@uio.satnet.net | VEGA RON RAFAEL ALBERTO |
| COMERCIO AL POR MAYOR Y AL POR MENOR; REPARACIÓN DE VEHÍCULOS AUTOMOTORES Y MOTO | PICHINCHA | QUITO | | 2484637 | | CASTAÑEDA LOPEZ JULIAN ALBERTO |
| ACTIVIDADES PROFESIONALES, CIENTÍFICAS Y TÉCNICAS. | PICHINCHA | QUITO | | 2545834 | anv_anamaria@yahoo.com | VALLE TORO ANA MARIA |
| CONSTRUCCIÓN. | PICHINCHA | QUITO | | 3826301 | jab.consulting@gmail.com | AGUSTO BRIONES JOSE IVAN |
| ACTIVIDADES DE ATENCIÓN DE LA SALUD HUMANA Y DE ASISTENCIA SOCIAL. | PICHINCHA | QUITO | | 097113837 | | ABDO COSTALES FAUSTO RENE |
| COMERCIO AL POR MAYOR Y AL POR MENOR; REPARACIÓN DE VEHÍCULOS AUTOMOTORES Y MOTO | PICHINCHA | QUITO | | 2480131 | | ORTIZ ESPINOZA LUIS ALFONSO |
| ARTES, ENTRETENIMIENTO Y RECREACIÓN. | PICHINCHA | QUITO | | 2731730 | | VARGAS LOPEZ LUIS STALIN |
| COMERCIO AL POR MAYOR Y AL POR MENOR; REPARACIÓN DE VEHÍCULOS AUTOMOTORES Y MOTO | PICHINCHA | QUITO | | 2433242 | | RAMIREZ RIOS JAKELINE |
| TRANSPORTE Y ALMACENAMIENTO. | PICHINCHA | QUITO | CHILLOGALLO | 3006614 | ficus_express@hotmail.com | POZO TREJO LUIS ANIBAL |
| ACTIVIDADES DE SERVICIOS ADMINISTRATIVOS Y DE APOYO. | PICHINCHA | QUITO | | 3824298 | | PALIZ PALIZ ADRIAN ALEJANDRO |
| COMERCIO AL POR MAYOR Y AL POR MENOR; REPARACIÓN DE VEHÍCULOS AUTOMOTORES Y MOTO | PICHINCHA | QUITO | | 3341641 | | SILVA NUÑEZ JHON JAIRO |
| TRANSPORTE Y ALMACENAMIENTO. | PICHINCHA | QUITO | COTOCOLLAO | 3381749 | transportefredyquezada@hotmail.com | QUEZADA BARZALLO FREDDY ORLANDO |
| ENSEÑANZA. | PICHINCHA | QUITO | | 2269523 | | ROMERO PAZMIÑO XIMENA MONSERRATH |
| TRANSPORTE Y ALMACENAMIENTO. | PICHINCHA | QUITO | | 2443952 | | YANNUZZELLY GARRIDO BRUNO CESAR |
| ACTIVIDADES PROFESIONALES, CIENTÍFICAS Y TÉCNICAS. | PICHINCHA | QUITO | | 2908443 | | YUNES GORRI ANDRES FERNANDO |
| AGRICULTURA, GANADERÍA, SILVICULTURA Y PESCA. | PICHINCHA | QUITO | | 22544913 | | MONCAYO CHIRIBOGA HERNAN FRANCISCO |
| ACTIVIDADES DE SERVICIOS ADMINISTRATIVOS Y DE APOYO. | PICHINCHA | QUITO | | 22874501 | gpetrilli@lacasonadelaronda.com | ZALDUMBIDE SERRANO PATRICIO ANDRES |
| ACTIVIDADES PROFESIONALES, CIENTÍFICAS Y TÉCNICAS. | PICHINCHA | QUITO | | 096180288 | | GUEVARA VALLEJO DOLLY ALEJANDRA |
| ACTIVIDADES DE SERVICIOS ADMINISTRATIVOS Y DE APOYO. | PICHINCHA | QUITO | | 2463502 | | SISA MOYA HENRY GIOVANY |
| COMERCIO AL POR MAYOR Y AL POR MENOR; REPARACIÓN DE VEHÍCULOS AUTOMOTORES Y MOTO | PICHINCHA | QUITO | | 098142385 | andres_leon81@hotmail.com | LEON GIRALDO NELSON ANDRES |
| COMERCIO AL POR MAYOR Y AL POR MENOR; REPARACIÓN DE VEHÍCULOS AUTOMOTORES Y MOTO | PICHINCHA | QUITO | | 2688372 | | MARTINEZ LEITON JAIRO RAMIRO |

| | | | | | | |
|--|-----------|-------|---------------|-----------|-------------------------------------|---------------------------------------|
| INFORMACIÓN Y COMUNICACIÓN. | PICHINCHA | QUITO | | 2810181 | cabezacreativa@hotmail.com | PROANO BUSTAMANTE MARCO ANTONIO |
| COMERCIO AL POR MAYOR Y AL POR MENOR; REPARACIÓN DE VEHÍCULOS AUTOMOTORES Y MOTO | PICHINCHA | QUITO | | 2950376 | | BURBANO TORRES MARIA GABRIELA |
| COMERCIO AL POR MAYOR Y AL POR MENOR; REPARACIÓN DE VEHÍCULOS AUTOMOTORES Y MOTO | PICHINCHA | QUITO | | 2924422 | | CUESTA LEON LEONARDO SEBASTIAN |
| ACTIVIDADES PROFESIONALES, CIENTÍFICAS Y TÉCNICAS. | PICHINCHA | QUITO | CHAUPICRUZ | 2434875 | geo.social.ec@gmail.com | GUERRERO CHAVEZ ALEXIS ANGEL CELIO |
| EXPLOTACIÓN DE MINAS Y CANTERAS. | PICHINCHA | QUITO | | 3801372 | | LARREA ANDRADE MARIO RAFAEL |
| COMERCIO AL POR MAYOR Y AL POR MENOR; REPARACIÓN DE VEHÍCULOS AUTOMOTORES Y MOTO | PICHINCHA | QUITO | LA CONCEPCIÓN | 2247497 | sinaesa@live.com | ERAZO FIALLO LUIS RODRIGO |
| ACTIVIDADES PROFESIONALES, CIENTÍFICAS Y TÉCNICAS. | PICHINCHA | QUITO | | 6010070 | | CORTEZ PURUNCAJAS JOSEPH ALEXANDER |
| ACTIVIDADES PROFESIONALES, CIENTÍFICAS Y TÉCNICAS. | PICHINCHA | QUITO | | 3982900 | mjaya@was.fin.ec | PINOS GALINDO ZOILA MARIA ESTEFANIA |
| SUMINISTRO DE ELECTRICIDAD, GAS, VAPOR Y AIRE ACONDICIONADO. | PICHINCHA | QUITO | CALDERÓN | 2823902 | presidencia@enermax.com.ec | BARAHONA PAEZ HERNAN FRANCISCO |
| ACTIVIDADES PROFESIONALES, CIENTÍFICAS Y TÉCNICAS. | PICHINCHA | QUITO | | 2286080 | | ALOMIA ACOSTA FREDDY DANIEL |
| EXPLOTACIÓN DE MINAS Y CANTERAS. | PICHINCHA | QUITO | | 2553569 | taniasuamat@yahoo.com | SUAREZ ZAMBRANO TANIA ALEXANDRA |
| CONSTRUCCIÓN. | PICHINCHA | QUITO | | 2065090 | urbanhomesolution@hotmail.com | PAUCAR FUEL ROBERTH ULISES |
| ACTIVIDADES PROFESIONALES, CIENTÍFICAS Y TÉCNICAS. | PICHINCHA | QUITO | | 2548533 | ruben.vasconez@gmail.com | VASCONEZ ILLAPA RUBEN GUILLERMO |
| ACTIVIDADES PROFESIONALES, CIENTÍFICAS Y TÉCNICAS. | PICHINCHA | QUITO | | 2044330 | esantos@izurietamorabowen.com | APONTE CIFUENTES YEIMY SOLANYI |
| INFORMACIÓN Y COMUNICACIÓN. | PICHINCHA | QUITO | CUMBAYÁ | 3801183 | paulinac@zocafilms.com | MEJIA HERRERA DARIO GONZALO |
| INFORMACIÓN Y COMUNICACIÓN. | PICHINCHA | QUITO | | 2440812 | studiocr3ativo@gmail.com | AYALA ANDRADE ANDREA CRISTINA |
| TRANSPORTE Y ALMACENAMIENTO. | PICHINCHA | QUITO | | 2841880 | transwilliamchangoluisa@hotmail.com | VARGAS YANEZ MAYRA ALEXANDRA |
| EXPLOTACIÓN DE MINAS Y CANTERAS. | PICHINCHA | QUITO | | 2292244 | jcescaleras@elitcorp.com | VILLACRECES OVIEDO ROBERTO JOSE |
| ACTIVIDADES PROFESIONALES, CIENTÍFICAS Y TÉCNICAS. | PICHINCHA | QUITO | | 6011035 | info@fst-consulting.com | GRIJALVA SANGUNA JAIME ABEL |
| ACTIVIDADES PROFESIONALES, CIENTÍFICAS Y TÉCNICAS. | PICHINCHA | QUITO | | 3341072 | lalvarez@instrumental.com.ec | ALVAREZ ALVAREZ IVAN NONATO |
| ACTIVIDADES PROFESIONALES, CIENTÍFICAS Y TÉCNICAS. | PICHINCHA | QUITO | | 2451973 | | ORTIZ SUAREZ BORIS ANDRES |
| ACTIVIDADES DE ALOJAMIENTO Y DE SERVICIO DE COMIDAS. | PICHINCHA | QUITO | EL BATAN | 2437377 | diana@businessplusecuador.com | AVERO TRAVERSO HECTOR EDUARDO |
| INFORMACIÓN Y COMUNICACIÓN. | PICHINCHA | QUITO | | 2372526 | | DURAN MEJIA ALVARO MAURICIO |
| COMERCIO AL POR MAYOR Y AL POR MENOR; REPARACIÓN DE VEHÍCULOS AUTOMOTORES Y MOTO | PICHINCHA | QUITO | | 6012458 | | URGILES VALLLE JULIO GUSTAVO |
| ACTIVIDADES INMOBILIARIAS. | PICHINCHA | QUITO | | 2553672 | | RIVAS BOSCHETTI RICARDO ANTONIO |
| COMERCIO AL POR MAYOR Y AL POR MENOR; REPARACIÓN DE VEHÍCULOS AUTOMOTORES Y MOTO | PICHINCHA | QUITO | | 086756550 | | OSPINA VELASQUEZ MARIO ANDRES |
| ACTIVIDADES PROFESIONALES, CIENTÍFICAS Y TÉCNICAS. | PICHINCHA | QUITO | | 5125845 | | ALARCON GARCIA JORGE EMILIO |
| COMERCIO AL POR MAYOR Y AL POR MENOR; REPARACIÓN DE VEHÍCULOS AUTOMOTORES Y MOTO | PICHINCHA | QUITO | | 2450032 | | ANDINO FARTO ANDRES |
| COMERCIO AL POR MAYOR Y AL POR MENOR; REPARACIÓN DE VEHÍCULOS AUTOMOTORES Y MOTO | PICHINCHA | QUITO | | 2506787 | | MENDEZ BURNEO SONIA GENOVEVA |
| CONSTRUCCIÓN. | PICHINCHA | QUITO | | 2265266 | | MONTALVO YEPEZ JAIME ORLANDO |
| COMERCIO AL POR MAYOR Y AL POR MENOR; REPARACIÓN DE VEHÍCULOS AUTOMOTORES Y MOTO | PICHINCHA | QUITO | | 3333447 | | PAUCAR TIAMA JOSE ARTURO |
| ARTES, ENTRETENIMIENTO Y RECREACIÓN. | PICHINCHA | QUITO | | 3826329 | phisique@phisiqueclub.com | LA MOTTA CAMPOS ENRIQUE EDMUNDO |
| EXPLOTACIÓN DE MINAS Y CANTERAS. | PICHINCHA | QUITO | | 3319239 | 1indameg@inbox.com | ARMAS NAVARRETE ANDRES EDUARDO |
| INFORMACIÓN Y COMUNICACIÓN. | PICHINCHA | QUITO | | 3333506 | luzmaria.davalos@mapacomercial.com | DAVALOS VALDIVIESO LUZ MARIA |
| INFORMACIÓN Y COMUNICACIÓN. | PICHINCHA | QUITO | | 2277054 | fidel@indigoe.com | TERAN ANDRADE JAIRO FIDEL |
| COMERCIO AL POR MAYOR Y AL POR MENOR; REPARACIÓN DE VEHÍCULOS AUTOMOTORES Y MOTO | PICHINCHA | QUITO | | 099228995 | | PEÑA ANDRADE FERNANDO |
| COMERCIO AL POR MAYOR Y AL POR MENOR; REPARACIÓN DE VEHÍCULOS AUTOMOTORES Y MOTO | PICHINCHA | QUITO | | 22806043 | | CELL MARK JEFFERY |
| COMERCIO AL POR MAYOR Y AL POR MENOR; REPARACIÓN DE VEHÍCULOS AUTOMOTORES Y MOTO | PICHINCHA | QUITO | | 3260568 | danidiazrez@gmail.com | DIAZ REZA DANIEL ALEJANDRO |
| ACTIVIDADES PROFESIONALES, CIENTÍFICAS Y TÉCNICAS. | PICHINCHA | QUITO | | 2253334 | ganasi2@hotmail.com | CHAVEZ GUAMA CRISTINA LORENA |
| ACTIVIDADES PROFESIONALES, CIENTÍFICAS Y TÉCNICAS. | PICHINCHA | QUITO | | 099228995 | | CAMPOS VALLADARES RITA YOLANDA |
| COMERCIO AL POR MAYOR Y AL POR MENOR; REPARACIÓN DE VEHÍCULOS AUTOMOTORES Y MOTO | PICHINCHA | QUITO | | 2224064 | | LEUSCHNER LUQUE ERICK MICHAEL |
| COMERCIO AL POR MAYOR Y AL POR MENOR; REPARACIÓN DE VEHÍCULOS AUTOMOTORES Y MOTO | PICHINCHA | QUITO | | 23982989 | | CARDONA VELASCO CARLOS MARIO |
| COMERCIO AL POR MAYOR Y AL POR MENOR; REPARACIÓN DE VEHÍCULOS AUTOMOTORES Y MOTO | PICHINCHA | QUITO | | 099052346 | | GILER CADENA ANDRES IGNACIO |
| ACTIVIDADES PROFESIONALES, CIENTÍFICAS Y TÉCNICAS. | PICHINCHA | QUITO | | 2562680 | | LANUSSE SALAZAR PAULA |
| CONSTRUCCIÓN. | PICHINCHA | QUITO | | 2441237 | edgarbrito@cablemodem.com.ec | BRITO GARCIA EDGAR VINICIO |
| COMERCIO AL POR MAYOR Y AL POR MENOR; REPARACIÓN DE VEHÍCULOS AUTOMOTORES Y MOTO | PICHINCHA | QUITO | | 2474854 | bermudezalexandra@hotmail.com | BERMUDEZ ACOSTA CARMEN ALEXANDRA |
| COMERCIO AL POR MAYOR Y AL POR MENOR; REPARACIÓN DE VEHÍCULOS AUTOMOTORES Y MOTO | PICHINCHA | QUITO | | 2546890 | | NAUNAY CHAVEZ WASHINGTON |
| COMERCIO AL POR MAYOR Y AL POR MENOR; REPARACIÓN DE VEHÍCULOS AUTOMOTORES Y MOTO | PICHINCHA | QUITO | | 2297892 | | TIPAN PICHUCHO SARITA DEL PILAR |
| INDUSTRIAS MANUFACTURERAS. | PICHINCHA | QUITO | | 2547569 | w98ebarragan@hotmail.com | BARRAGAN TAPIA WASHINGTON ENRIQUE |
| ACTIVIDADES DE ALOJAMIENTO Y DE SERVICIO DE COMIDAS. | PICHINCHA | QUITO | EL BATAN | 2526792 | matteroni@hotmail.com | ESPINOZA MATERON RODOLFO ALEXANDER |
| AGRICULTURA, GANADERÍA, SILVICULTURA Y PESCA. | PICHINCHA | QUITO | SANTA PRISCA | 2396846 | soluciones_contables1@hotmail.com | ROJAS MEJIA GALO HERNAN |
| ACTIVIDADES PROFESIONALES, CIENTÍFICAS Y TÉCNICAS. | PICHINCHA | QUITO | | 3285234 | elbafiallo@hotmail.com | CEVALLOS PEÑAHERRERA SILVANA PATRICIA |
| ACTIVIDADES DE ATENCIÓN DE LA SALUD HUMANA Y DE ASISTENCIA SOCIAL. | PICHINCHA | QUITO | | 2221457 | | MORA CARRION CESAR ESTUARDO |
| INFORMACIÓN Y COMUNICACIÓN. | PICHINCHA | QUITO | COTOCOLLAO | 2433778 | hanan.rodriguez@greensoft.com.ec | RODRIGUEZ MERINO HANAN LISANDRO |
| TRANSPORTE Y ALMACENAMIENTO. | PICHINCHA | QUITO | EL BATAN | 6015512 | acaiza@osp.com.ec | SALAZAR ROSERO ALVARO SANTIAGO |
| CONSTRUCCIÓN. | PICHINCHA | QUITO | SANTA PRISCA | 022559424 | servicioalcliente@cserviceuio.com | ENMANUEL ORTIZ CARLOS EDUARDO |
| ACTIVIDADES PROFESIONALES, CIENTÍFICAS Y TÉCNICAS. | PICHINCHA | QUITO | | 6038640 | | PENA GARCIA MAURICIO HERNANDO |
| COMERCIO AL POR MAYOR Y AL POR MENOR; REPARACIÓN DE VEHÍCULOS AUTOMOTORES Y MOTO | PICHINCHA | QUITO | | 2386229 | salece1@hotmail.com | MOSQUERA SANCHEZ MATILDE PRIMITIVA |
| ACTIVIDADES PROFESIONALES, CIENTÍFICAS Y TÉCNICAS. | PICHINCHA | QUITO | | 2227719 | | VASQUEZ QUIROZ PABLO TIBERIO |
| ACTIVIDADES PROFESIONALES, CIENTÍFICAS Y TÉCNICAS. | PICHINCHA | QUITO | | 2600210 | | BELTRAN CEVALLOS SILVIA JAQUELINE |
| ACTIVIDADES INMOBILIARIAS. | PICHINCHA | QUITO | | 3226970 | ctptellopadilla@gmail.com | PADILLA TERAN GALO WASHINGTON |
| INDUSTRIAS MANUFACTURERAS. | PICHINCHA | QUITO | | 2297366 | | SALAZAR RIGAIL ROMMEL GEOVANNY |
| INDUSTRIAS MANUFACTURERAS. | PICHINCHA | QUITO | | 2236280 | | PHILCO CARRION DANIEL ENRIQUE |

| | | | | | | |
|---|-----------|-------|---------------|-----------|--------------------------------------|---|
| ACTIVIDADES PROFESIONALES, CIENTÍFICAS Y TÉCNICAS. | PICHINCHA | QUITO | LA CONCEPCIÓN | 2920715 | santiagoerazo74@hotmail.com | ERAZO ANDRADE SANTIAGO LENIN |
| COMERCIO AL POR MAYOR Y AL POR MENOR; REPARACIÓN DE VEHÍCULOS AUTOMOTORES Y MOTO | PICHINCHA | QUITO | EL BATAN | 2443866 | dbedoya@brestumer.com | CEVALLOS CARRERA JORGE ALFONSO |
| ACTIVIDADES PROFESIONALES, CIENTÍFICAS Y TÉCNICAS. | PICHINCHA | QUITO | | 3215114 | | ORDOÑEZ CABRERA MARIA GRICELDA |
| COMERCIO AL POR MAYOR Y AL POR MENOR; REPARACIÓN DE VEHÍCULOS AUTOMOTORES Y MOTO | PICHINCHA | QUITO | | 2733411 | | VALLADARES CIFUENTES DANIEL MIGUEL |
| ACTIVIDADES PROFESIONALES, CIENTÍFICAS Y TÉCNICAS. | PICHINCHA | QUITO | SANTA PRISCA | 2248618 | kygc1985@gmail.com | CABRERA GUERRERO DIEGO FRANCISCO |
| COMERCIO AL POR MAYOR Y AL POR MENOR; REPARACIÓN DE VEHÍCULOS AUTOMOTORES Y MOTO | PICHINCHA | QUITO | | 2257725 | | JIJON CANDO DARWIN GUSTAVO |
| CONSTRUCCIÓN. | PICHINCHA | QUITO | | 2270482 | | ROSELO LOPEZ ROBERTO MAURICIO |
| ACTIVIDADES PROFESIONALES, CIENTÍFICAS Y TÉCNICAS. | PICHINCHA | QUITO | | 2347710 | taller@pistonpower.net | GONZALEZ CORREA ALEX ANDRES |
| ACTIVIDADES DE SERVICIOS ADMINISTRATIVOS Y DE APOYO. | PICHINCHA | QUITO | | 098925661 | | LOMBEYDA VACA EDGAR EDUARDO |
| COMERCIO AL POR MAYOR Y AL POR MENOR; REPARACIÓN DE VEHÍCULOS AUTOMOTORES Y MOTO | PICHINCHA | QUITO | EL BATAN | 6044204 | dmoreno@thundercycles.com.ec | PATÍÑO LOAIZA JOSE MATEO |
| CONSTRUCCIÓN. | PICHINCHA | QUITO | | 084490282 | | VILLAVENCION ARIAS BLANCA ALEXANDRA |
| COMERCIO AL POR MAYOR Y AL POR MENOR; REPARACIÓN DE VEHÍCULOS AUTOMOTORES Y MOTO | PICHINCHA | QUITO | | 2042089 | | AGUILAR CARDENAS HUGO XAVIER |
| COMERCIO AL POR MAYOR Y AL POR MENOR; REPARACIÓN DE VEHÍCULOS AUTOMOTORES Y MOTO | PICHINCHA | QUITO | | 3828160 | info@lincoln-grp.com | BOHORQUEZ TORRES NELSON LEONARDO |
| ACTIVIDADES PROFESIONALES, CIENTÍFICAS Y TÉCNICAS. | PICHINCHA | QUITO | | 6040557 | giovanna.lopez@somosierra-ec.com | SOMOSIERRA S.A. |
| COMERCIO AL POR MAYOR Y AL POR MENOR; REPARACIÓN DE VEHÍCULOS AUTOMOTORES Y MOTO | PICHINCHA | QUITO | | 2808967 | | ESCOBAR ANDRADE ISABEL CRISTINA |
| COMERCIO AL POR MAYOR Y AL POR MENOR; REPARACIÓN DE VEHÍCULOS AUTOMOTORES Y MOTO | PICHINCHA | QUITO | | 2400309 | | BASANTES CHAMORRO WALTER AMILCAR |
| COMERCIO AL POR MAYOR Y AL POR MENOR; REPARACIÓN DE VEHÍCULOS AUTOMOTORES Y MOTO | PICHINCHA | QUITO | | 6012459 | | ALARCON CAMPUZANO JUAN ESTEBAN |
| ACTIVIDADES DE ALOJAMIENTO Y DE SERVICIO DE COMIDAS. | PICHINCHA | QUITO | | 2263500 | ppcadena@hotmail.com | IZURIETA MORA BOWEN JOSE PATRICIO |
| COMERCIO AL POR MAYOR Y AL POR MENOR; REPARACIÓN DE VEHÍCULOS AUTOMOTORES Y MOTO | PICHINCHA | QUITO | | 3826182 | | GUERRERO FLORES ROBERTO XAVIER |
| CONSTRUCCIÓN. | PICHINCHA | QUITO | | 2906779 | | GAVILANES PORRAS GIOVANY RAMON |
| CONSTRUCCIÓN. | PICHINCHA | QUITO | JIPIJAPA | 2269492 | andres.calle@trescloud.com | CALLE ZHANAY JOSE ANDRES |
| COMERCIO AL POR MAYOR Y AL POR MENOR; REPARACIÓN DE VEHÍCULOS AUTOMOTORES Y MOTO | PICHINCHA | QUITO | | 2481307 | | HERRERA RUALES JUAN RIGOBERTO |
| COMERCIO AL POR MAYOR Y AL POR MENOR; REPARACIÓN DE VEHÍCULOS AUTOMOTORES Y MOTO | PICHINCHA | QUITO | | 3108092 | | VILLAMARIN PAVON JOHNNY FABIAN |
| COMERCIO AL POR MAYOR Y AL POR MENOR; REPARACIÓN DE VEHÍCULOS AUTOMOTORES Y MOTO | PICHINCHA | QUITO | | 3111523 | corporacióntruguey@gmail.com | ALMEIDA ALVAREZ LUIS ALFREDO |
| ACTIVIDADES PROFESIONALES, CIENTÍFICAS Y TÉCNICAS. | PICHINCHA | QUITO | | 2286780 | | ANGO COLLAGUAZAO MARIO DAVID |
| CONSTRUCCIÓN. | PICHINCHA | QUITO | KENNEDY | 2406273 | xavier.s@mastertronic.com.ec | SALAS JIJON EDMUNDO XAVIER |
| COMERCIO AL POR MAYOR Y AL POR MENOR; REPARACIÓN DE VEHÍCULOS AUTOMOTORES Y MOTO | PICHINCHA | QUITO | CARCELÉN | 2801368 | ana19ec@hotmail.com | CHICAIZA DEFAZ ANA GABRIELA |
| ACTIVIDADES PROFESIONALES, CIENTÍFICAS Y TÉCNICAS. | PICHINCHA | QUITO | | 3316766 | | SANTAMARIA BETANCOURT NATALIA REBECA |
| COMERCIO AL POR MAYOR Y AL POR MENOR; REPARACIÓN DE VEHÍCULOS AUTOMOTORES Y MOTO | PICHINCHA | QUITO | | 2921567 | | BASTIDAS CUMBAL JORGE DARIO |
| ACTIVIDADES PROFESIONALES, CIENTÍFICAS Y TÉCNICAS. | PICHINCHA | QUITO | | 2347549 | | FLOR ZUÑIGA SILVIA JANETH |
| ACTIVIDADES DE SERVICIOS ADMINISTRATIVOS Y DE APOYO. | PICHINCHA | QUITO | IÑAQUITO | 2228589 | zeus_cialtda@hotmail.com | CEVALLOS CEDEÑO JOSE ANTONIO |
| COMERCIO AL POR MAYOR Y AL POR MENOR; REPARACIÓN DE VEHÍCULOS AUTOMOTORES Y MOTO | PICHINCHA | QUITO | | 2247162 | boomseguridad@hotmail.com | QUINONEZ GUEVARA TEOFILIO SANTOS |
| SUMINISTRO DE ELECTRICIDAD, GAS, VAPOR Y AIRE ACONDICIONADO. | PICHINCHA | QUITO | | 2493709 | degas_1@hotmail.com | BONILLA PIÑEIRO JORGE ALFREDO |
| ACTIVIDADES PROFESIONALES, CIENTÍFICAS Y TÉCNICAS. | PICHINCHA | QUITO | | 2623364 | kbuitron@molina-bustamante.com | BUITRON BUSTAMANTE KARLA PATRICIA |
| ACTIVIDADES PROFESIONALES, CIENTÍFICAS Y TÉCNICAS. | PICHINCHA | QUITO | | 2260289 | info@medinasolutions.com.ec | MEDINA DURAN MARCO ANTONIO |
| ACTIVIDADES PROFESIONALES, CIENTÍFICAS Y TÉCNICAS. | PICHINCHA | QUITO | | 2548515 | impulsarecuador@gmail.com | BARRETO MONTES DIANA PATRICIA |
| COMERCIO AL POR MAYOR Y AL POR MENOR; REPARACIÓN DE VEHÍCULOS AUTOMOTORES Y MOTO | PICHINCHA | QUITO | | 2409218 | gregory.cruz@gmail.com | CRUZ GOMEZCUELLO GREGORY FABRICIO |
| INDUSTRIAS MANUFACTURERAS. | PICHINCHA | QUITO | | 3216827 | | ECHEVERRIA MUÑOZ JOSEPH VLADIMIR |
| COMERCIO AL POR MAYOR Y AL POR MENOR; REPARACIÓN DE VEHÍCULOS AUTOMOTORES Y MOTO | PICHINCHA | QUITO | | 3825634 | | VARGAS LOOR FRANCIS ARTURO ABRAVANEL |
| COMERCIO AL POR MAYOR Y AL POR MENOR; REPARACIÓN DE VEHÍCULOS AUTOMOTORES Y MOTO | PICHINCHA | QUITO | ALANGASÍ | 022862006 | mhurtadop@auconsis.com.ec | VILLACIS LIZANO SILVIA XIMENA |
| COMERCIO AL POR MAYOR Y AL POR MENOR; REPARACIÓN DE VEHÍCULOS AUTOMOTORES Y MOTO | PICHINCHA | QUITO | | 3970900 | | PAREDES RIBADENEIRA DIEGO GABRIEL |
| ACTIVIDADES INMOBILIARIAS. | PICHINCHA | QUITO | | 3500432 | rparedes@mitierrainmobiliaria.com.ec | PAREDES OVIEDO ROSSANA IVETTE |
| OTRAS ACTIVIDADES DE SERVICIOS. | PICHINCHA | QUITO | | 5116591 | | CAPITO ALVAREZ JOSE GUILLERMO |
| COMERCIO AL POR MAYOR Y AL POR MENOR; REPARACIÓN DE VEHÍCULOS AUTOMOTORES Y MOTO | PICHINCHA | QUITO | | 2638756 | geodrillinservices@gmail.com | BEDON CASTRO ALEXANDRA GABRIELA |
| TRANSPORTE Y ALMACENAMIENTO. | PICHINCHA | QUITO | | 6041934 | | ASIMBAYA MOSQUERA HENRY ESTUARDO |
| TRANSPORTE Y ALMACENAMIENTO. | PICHINCHA | QUITO | | 6046450 | hasimbaya@ainad-ec.com | ASIMBAYA MOSQUERA HENRY ESTUARDO |
| COMERCIO AL POR MAYOR Y AL POR MENOR; REPARACIÓN DE VEHÍCULOS AUTOMOTORES Y MOTO | PICHINCHA | QUITO | | 2272040 | flamedicalinternacional@hotmail.com | LLERENA ERAZO JONATHAN ALEJANDRO |
| COMERCIO AL POR MAYOR Y AL POR MENOR; REPARACIÓN DE VEHÍCULOS AUTOMOTORES Y MOTO | PICHINCHA | QUITO | SANTA PRISCA | 025108965 | accounting_factory@hotmail.com | ESPINOSA CARDENAS LUDWIG RAUL |
| ARTES, ENTRETENIMIENTO Y RECREACIÓN. | PICHINCHA | QUITO | | 3161780 | | RAMIREZ ERAS ANA LUCIA |
| COMERCIO AL POR MAYOR Y AL POR MENOR; REPARACIÓN DE VEHÍCULOS AUTOMOTORES Y MOTO | PICHINCHA | QUITO | | 099781532 | | VAYAS CAÑADAS JOSE MARIA |
| ACTIVIDADES PROFESIONALES, CIENTÍFICAS Y TÉCNICAS. | PICHINCHA | QUITO | | 2503975 | feledati@yahoo.com | MORAN FERNANDEZ TITO XAVIER |
| COMERCIO AL POR MAYOR Y AL POR MENOR; REPARACIÓN DE VEHÍCULOS AUTOMOTORES Y MOTO | PICHINCHA | QUITO | | 2455564 | ivyjang@dreamwiz.net | JANG INBOK |
| ACTIVIDADES FINANCIERAS Y DE SEGUROS. | PICHINCHA | QUITO | | 098335248 | | RUIZ HINOJOSA CHRISTIAN ALEJANDRO |
| ACTIVIDADES INMOBILIARIAS. | PICHINCHA | QUITO | | 2525282 | ccrasesoriaynegocios@hotmail.com | ALTAMIRANO ERAZO CARLOS FREDDY |
| COMERCIO AL POR MAYOR Y AL POR MENOR; REPARACIÓN DE VEHÍCULOS AUTOMOTORES Y MOTO | PICHINCHA | QUITO | | 2598421 | | ROMERO LESCANO JULIO ROBERTO |
| TRANSPORTE Y ALMACENAMIENTO. | PICHINCHA | QUITO | | 3301589 | | ORTIZ VELASCO FERNANDO VINICIO |
| ACTIVIDADES INMOBILIARIAS. | PICHINCHA | QUITO | | 2040552 | ra@naosinmobiliaria.com | AGUILAR MIER RODRIGO EDUARDO |
| CONSTRUCCIÓN. | PICHINCHA | QUITO | | 5007000 | yolanda@fibersahy.com | RODRIGUEZ CUESTA YOLANDA DE LOURDES |
| ACTIVIDADES DE ALOJAMIENTO Y DE SERVICIO DE COMIDAS. | PICHINCHA | QUITO | CONOCOTO | 2346445 | lamansiondeldean@gmail.com | INSUASTI GUZMAN MYRIAM DEL ROCIO |
| DISTRIBUCIÓN DE AGUA; ALCANTARILLADO, GESTIÓN DE DESECHOS Y ACTIVIDADES DE SANEAMIENT | PICHINCHA | QUITO | | 2227758 | | MEZA BRACHO GLENDA MARIANELA |
| ACTIVIDADES DE SERVICIOS ADMINISTRATIVOS Y DE APOYO. | PICHINCHA | QUITO | | 2656179 | | ECHEVERRIA ECHEVERRIA TATIANA JOSEPHINA |
| ACTIVIDADES DE SERVICIOS ADMINISTRATIVOS Y DE APOYO. | PICHINCHA | QUITO | | 2526385 | | CORDOVA VASQUEZ ANDRES |
| TRANSPORTE Y ALMACENAMIENTO. | PICHINCHA | QUITO | | 3453322 | yovani.mir@hotmail.com | MIR TORO JOSE YOVANI |

| | | | | | | |
|--|-----------|-------|----------------|-----------|------------------------------------|---|
| ACTIVIDADES PROFESIONALES, CIENTÍFICAS Y TÉCNICAS. | PICHINCHA | QUITO | TUMBACO | 904232 | rriquelme@hor-abogados.com.ec | RIQUELME CARDENAS RAUL RODRIGO |
| ACTIVIDADES INMOBILIARIAS. | PICHINCHA | QUITO | | 2283530 | | SIGCHA JEREZ GEOVANNA GABRIELA |
| COMERCIO AL POR MAYOR Y AL POR MENOR; REPARACIÓN DE VEHÍCULOS AUTOMOTORES Y MOTO | PICHINCHA | QUITO | | 2248896 | info@geosatel.com | MARTINEZ VASQUEZ NALO EDUARDO |
| CONSTRUCCIÓN. | PICHINCHA | QUITO | | 2921634 | hildamariafalla@comunicaciones.com | TORTORA GRACIELA ELVIRA |
| INDUSTRIAS MANUFACTURERAS. | PICHINCHA | QUITO | | 2473356 | | CAICEDO ROSERO CESAR ROBERTO |
| CONSTRUCCIÓN. | PICHINCHA | QUITO | | 2527867 | elicevallos75@hotmail.com | CEVALLOS BOLAÑOS MARIA ELIZABETH |
| INFORMACIÓN Y COMUNICACIÓN. | PICHINCHA | QUITO | | 2810181 | cabezacreative@hotmail.com | PROANO BUSTAMANTE MARCO ANTONIO |
| ACTIVIDADES INMOBILIARIAS. | PICHINCHA | QUITO | | 3332077 | | TAPIA VERDESOTO JORGE FERNANDO |
| COMERCIO AL POR MAYOR Y AL POR MENOR; REPARACIÓN DE VEHÍCULOS AUTOMOTORES Y MOTO | PICHINCHA | QUITO | | 2269475 | meche-1966@hotmail.com | RICAU RTE MENDOZA MARIA DE LA PAZ |
| COMERCIO AL POR MAYOR Y AL POR MENOR; REPARACIÓN DE VEHÍCULOS AUTOMOTORES Y MOTO | PICHINCHA | QUITO | | 3319022 | gtoko62@yahoo.com | HARVEY TOKO GLENN |
| COMERCIO AL POR MAYOR Y AL POR MENOR; REPARACIÓN DE VEHÍCULOS AUTOMOTORES Y MOTO | PICHINCHA | QUITO | | 2446647 | | ALZAMORA DONOSO MARIA VALERIA |
| COMERCIO AL POR MAYOR Y AL POR MENOR; REPARACIÓN DE VEHÍCULOS AUTOMOTORES Y MOTO | PICHINCHA | QUITO | | 2446647 | | ALZAMORA DONOSO MARIA VALERIA |
| ACTIVIDADES PROFESIONALES, CIENTÍFICAS Y TÉCNICAS. | PICHINCHA | QUITO | | 2375363 | pbenavides@asamre.com | ENAVIDES ZUÑIGA FREDDY ESTEBAN |
| INFORMACIÓN Y COMUNICACIÓN. | PICHINCHA | QUITO | | 3190822 | | TAMAYO URGILES EDGAR MARCELO |
| INFORMACIÓN Y COMUNICACIÓN. | PICHINCHA | QUITO | | 2272609 | info@aresgogroup.com | ARIAS BELTRAN VALERIA DEL CARMEN |
| INFORMACIÓN Y COMUNICACIÓN. | PICHINCHA | QUITO | | 2869629 | | NAVARRETE CARRERA SANTIAGO RIVELINO |
| TRANSPORTE Y ALMACENAMIENTO. | PICHINCHA | QUITO | | 2975240 | | TRAVEZ CHICAIZA JAVIER HERNAN |
| ENSEÑANZA. | PICHINCHA | QUITO | | 2603880 | | HINOJOSA LOPEZ MAYRA ALEXANDRA |
| ACTIVIDADES PROFESIONALES, CIENTÍFICAS Y TÉCNICAS. | PICHINCHA | QUITO | | 2654317 | | HERRERA TAPIA RAUL PATRICIO |
| COMERCIO AL POR MAYOR Y AL POR MENOR; REPARACIÓN DE VEHÍCULOS AUTOMOTORES Y MOTO | PICHINCHA | QUITO | | 5118311 | malarcon@lagardservice.com.ec | ALARCON GALLO MARTHA CECILIA |
| ACTIVIDADES DE SERVICIOS ADMINISTRATIVOS Y DE APOYO. | PICHINCHA | QUITO | COTOCOLLAO | 2470766 | davidcortes55@gmail.com | CORTES ARELLANO DAVID ANDRES |
| ENSEÑANZA. | PICHINCHA | QUITO | | 081111951 | info@analyticideas.com | CORTEZ GUEVARA ESTHELA PATRICIA |
| COMERCIO AL POR MAYOR Y AL POR MENOR; REPARACIÓN DE VEHÍCULOS AUTOMOTORES Y MOTO | PICHINCHA | QUITO | | 2421275 | charlielincango@hotmail.com | GUÑO RODRIGUEZ JORGE BOLIVAR |
| ACTIVIDADES PROFESIONALES, CIENTÍFICAS Y TÉCNICAS. | PICHINCHA | QUITO | | 2432774 | attiliob@hotmail.com | BIRGA BAUS ATTILIO ALESSANDRO |
| ACTIVIDADES PROFESIONALES, CIENTÍFICAS Y TÉCNICAS. | PICHINCHA | QUITO | | 2293137 | chalo_altamirano@hotmail.com | ALTAMIRANO COUSIN GONZALO PATRICIO |
| TRANSPORTE Y ALMACENAMIENTO. | PICHINCHA | QUITO | | 3360914 | | VEGA EGAS APARICIO VICENTE |
| COMERCIO AL POR MAYOR Y AL POR MENOR; REPARACIÓN DE VEHÍCULOS AUTOMOTORES Y MOTO | PICHINCHA | QUITO | | 3332041 | | SALAZAR VALDIVIESO TATIANA ALEXANDRA |
| INFORMACIÓN Y COMUNICACIÓN. | PICHINCHA | QUITO | LA CONCEPCIÓN | 2901689 | ofimar_uio@yahoo.es | SALAZAR RIVADENEIRA LUIS ALBERTO |
| INDUSTRIAS MANUFACTURERAS. | PICHINCHA | QUITO | EL BATAN | 022248616 | servicesabrot2012@hotmail.com | RODRIGUEZ VASQUEZ OSWALDO PATRICIO |
| COMERCIO AL POR MAYOR Y AL POR MENOR; REPARACIÓN DE VEHÍCULOS AUTOMOTORES Y MOTO | PICHINCHA | QUITO | | 2441445 | | MENA VASCONEZ ALIDA LUCRECIA |
| INFORMACIÓN Y COMUNICACIÓN. | PICHINCHA | QUITO | | 2274646 | guibogaecuador@gmail.com | VALVERDE MORENO WALTER FABIAN |
| INFORMACIÓN Y COMUNICACIÓN. | PICHINCHA | QUITO | COCHAPAMBA | 2434076 | enchantedislandsec@gmail.com | SAA TAMAYO MARCELO JOSE |
| ACTIVIDADES DE SERVICIOS ADMINISTRATIVOS Y DE APOYO. | PICHINCHA | QUITO | | 2446041 | | TAUBER FABRA ANDREA MARIA |
| COMERCIO AL POR MAYOR Y AL POR MENOR; REPARACIÓN DE VEHÍCULOS AUTOMOTORES Y MOTO | PICHINCHA | QUITO | | 2244967 | | MERINO AYALA PATRICA DE LAS MERCEDES |
| CONSTRUCCIÓN. | PICHINCHA | QUITO | | 2023804 | | CRUZ TOAZA NOE ESTALIN |
| ACTIVIDADES PROFESIONALES, CIENTÍFICAS Y TÉCNICAS. | PICHINCHA | QUITO | | 2434737 | | JARAMILLO CARVAJAL JOSE ALBERTO |
| CONSTRUCCIÓN. | PICHINCHA | QUITO | | 3260383 | jcgv_1977@hotmail.com | GARCIA VENEGAS JUAN CARLOS |
| COMERCIO AL POR MAYOR Y AL POR MENOR; REPARACIÓN DE VEHÍCULOS AUTOMOTORES Y MOTO | PICHINCHA | QUITO | | 2434737 | | TORRES PASTOR MARIA ISABEL |
| CONSTRUCCIÓN. | PICHINCHA | QUITO | | 2331647 | pgconstructoraocl@hotmail.com | GALLARDO ALTUNA JUDITH DEL CARMEN |
| ACTIVIDADES PROFESIONALES, CIENTÍFICAS Y TÉCNICAS. | PICHINCHA | QUITO | CARCELÉN | 2486314 | gerencia@arroyoconsultores.net | ARROYO VERA CRISTIAN MAURICIO |
| COMERCIO AL POR MAYOR Y AL POR MENOR; REPARACIÓN DE VEHÍCULOS AUTOMOTORES Y MOTO | PICHINCHA | QUITO | | 2656950 | mayris_chio2@hotmail.com | TIPANTUÑA RIVERA MAYRA ROCIO |
| TRANSPORTE Y ALMACENAMIENTO. | PICHINCHA | QUITO | SANTA PRISCA | 02223238 | mbolanos@casegrtrans.com | BOLAÑOS OBANDO MILTON ESTALIN |
| COMERCIO AL POR MAYOR Y AL POR MENOR; REPARACIÓN DE VEHÍCULOS AUTOMOTORES Y MOTO | PICHINCHA | QUITO | | 2440738 | | QUIROZ GUTIERREZ JORGE ALEJANDRO |
| CONSTRUCCIÓN. | PICHINCHA | QUITO | | 2229244 | jcescaleras@elitcorp.com | VILLACRECES OVIEDO ROBERTO JOSE |
| ACTIVIDADES PROFESIONALES, CIENTÍFICAS Y TÉCNICAS. | PICHINCHA | QUITO | | 2248295 | | GARZON TROYA IVONNE MARIA |
| CONSTRUCCIÓN. | PICHINCHA | QUITO | | 2279331 | | ZURITA CARPIO BOLIVAR SEGUNDO |
| INFORMACIÓN Y COMUNICACIÓN. | PICHINCHA | QUITO | | 2041728 | | ZANELLI SANTANA JUAN LUIS |
| ACTIVIDADES DE SERVICIOS ADMINISTRATIVOS Y DE APOYO. | PICHINCHA | QUITO | ITCHIMBIA | 2527981 | marianitabrito21962@hotmail.com | ARCOS CRUZ LUIS ALBERTO |
| COMERCIO AL POR MAYOR Y AL POR MENOR; REPARACIÓN DE VEHÍCULOS AUTOMOTORES Y MOTO | PICHINCHA | QUITO | CHIMBACALLE | 3132479 | info_comdepro@yahoo.es | HERRERA TAMAYO FRANCISCO GUSTAVO |
| ACTIVIDADES DE SERVICIOS ADMINISTRATIVOS Y DE APOYO. | PICHINCHA | QUITO | | 6009317 | | SALAZAR JARAMILLO MARGORETTI DEL CARMEN |
| COMERCIO AL POR MAYOR Y AL POR MENOR; REPARACIÓN DE VEHÍCULOS AUTOMOTORES Y MOTO | PICHINCHA | QUITO | | 5104662 | | VALENCIA RODRIGUEZ ROBERTO |
| INDUSTRIAS MANUFACTURERAS. | PICHINCHA | QUITO | | 2233422 | | ALEMAN QUIMBIULCO EDY FRANKLIN |
| ACTIVIDADES DE SERVICIOS ADMINISTRATIVOS Y DE APOYO. | PICHINCHA | QUITO | TARQUI | 042291701 | mheredia@incasi.com.ec | MOSCOSO SALAZAR LILIANA ELIZABETH |
| ACTIVIDADES DE SERVICIOS ADMINISTRATIVOS Y DE APOYO. | PICHINCHA | QUITO | | 2414782 | | CALDERON PERALTA MARCELO RODOLFO |
| COMERCIO AL POR MAYOR Y AL POR MENOR; REPARACIÓN DE VEHÍCULOS AUTOMOTORES Y MOTO | PICHINCHA | QUITO | | 083288535 | | ROMERO LUCERO MARICELA NATHALY |
| CONSTRUCCIÓN. | PICHINCHA | QUITO | | 2388874 | patricioizquierdo@hotmail.com | IZQUIERDO MOSQUERA PATRICIO ROGELIO |
| INFORMACIÓN Y COMUNICACIÓN. | PICHINCHA | QUITO | MARISCAL SUCRE | 2230159 | nchamba@mingacorp.com | GALINDO PINTO ADRIAN ERNESTO |
| ACTIVIDADES DE SERVICIOS ADMINISTRATIVOS Y DE APOYO. | PICHINCHA | QUITO | | 092789011 | gcordova@icesa.ec | CORDOVA REYES MARIA GABRIELA |
| ACTIVIDADES PROFESIONALES, CIENTÍFICAS Y TÉCNICAS. | PICHINCHA | QUITO | | 2461622 | elpulpitocom@gmail.com | ALARCON SALVADOR MAURICIO MARTIN |
| TRANSPORTE Y ALMACENAMIENTO. | PICHINCHA | QUITO | | 2451663 | edelgado64296@gmail.com | DELGADO MARTILLO EDUARDO |
| COMERCIO AL POR MAYOR Y AL POR MENOR; REPARACIÓN DE VEHÍCULOS AUTOMOTORES Y MOTO | PICHINCHA | QUITO | | 2566669 | | BRAVO REQUELME ERIBERTO FABIAN |
| INDUSTRIAS MANUFACTURERAS. | PICHINCHA | QUITO | | 2454181 | | ALDAZ ESPINOSA WASHINGTON OSWALDO |
| ACTIVIDADES DE SERVICIOS ADMINISTRATIVOS Y DE APOYO. | PICHINCHA | QUITO | | 2570625 | reservas@statictour.com | LUGMAÑA PINTO CRISTINA ELIZABETH |

| | | | | | | |
|---|-----------|-------|----------------|-----------|---------------------------------------|--------------------------------------|
| ENSEÑANZA. | PICHINCHA | QUITO | | 2666923 | | SANCHEZ LEMA KLEVER PATRICIO |
| CONSTRUCCIÓN. | PICHINCHA | QUITO | | 2225626 | marga_rr@yahoo.com | RODRIGUEZ ROMERO MARGARITA ISABEL |
| COMERCIO AL POR MAYOR Y AL POR MENOR; REPARACIÓN DE VEHÍCULOS AUTOMOTORES Y MOTO | PICHINCHA | QUITO | EL QUINCHE | 2123106 | lorenafi@hotmail.com | CHICAIZA BERMEJO WILLIAM INICIO |
| ACTIVIDADES PROFESIONALES, CIENTÍFICAS Y TÉCNICAS. | PICHINCHA | QUITO | | 3804332 | | CANELOS SALAZAR PACO EDMUNDO |
| ACTIVIDADES DE ALOJAMIENTO Y DE SERVICIO DE COMIDAS. | PICHINCHA | QUITO | | 3341790 | | LARREA KILLINGER RICARDO |
| ACTIVIDADES PROFESIONALES, CIENTÍFICAS Y TÉCNICAS. | PICHINCHA | QUITO | | 2412071 | | LATORRE RODRIGUEZ RAMON |
| ACTIVIDADES DE ALOJAMIENTO Y DE SERVICIO DE COMIDAS. | PICHINCHA | QUITO | | 3341790 | | LARREA KILLINGER RICARDO |
| ACTIVIDADES PROFESIONALES, CIENTÍFICAS Y TÉCNICAS. | PICHINCHA | QUITO | | 2379135 | | VELEPUCHA CUESTA MARIA ANGELETT |
| COMERCIO AL POR MAYOR Y AL POR MENOR; REPARACIÓN DE VEHÍCULOS AUTOMOTORES Y MOTO | PICHINCHA | QUITO | | 2256500 | | PBP REPRESENTACIONES CIA. LTDA. |
| COMERCIO AL POR MAYOR Y AL POR MENOR; REPARACIÓN DE VEHÍCULOS AUTOMOTORES Y MOTO | PICHINCHA | QUITO | | 2256500 | | ECHAVARRIA JARA DARIO |
| ACTIVIDADES DE SERVICIOS ADMINISTRATIVOS Y DE APOYO. | PICHINCHA | QUITO | | 2040178 | | PEÑA MULLER FRANCISCO BERNARDO |
| COMERCIO AL POR MAYOR Y AL POR MENOR; REPARACIÓN DE VEHÍCULOS AUTOMOTORES Y MOTO | PICHINCHA | QUITO | IÑAQUITO | 022277044 | dheredia@cellopti.com | HEREDIA SANDOVAL DIEGO ANIBAL |
| CONSTRUCCIÓN. | PICHINCHA | QUITO | | 2436725 | | ARBOLEDA ESPINEL SHIRLEY JACQUELINE |
| DISTRIBUCIÓN DE AGUA; ALCANTARILLADO, GESTIÓN DE DESECHOS Y ACTIVIDADES DE SANEAMIENT | PICHINCHA | QUITO | | 2523692 | greenwealkssa@hotmail.com | SANCHEZ GONZALEZ JOSE XAVIER |
| COMERCIO AL POR MAYOR Y AL POR MENOR; REPARACIÓN DE VEHÍCULOS AUTOMOTORES Y MOTO | PICHINCHA | QUITO | | 3301617 | sofiasalvador_p@hotmail.com | SALVADOR PEÑA SOFIA CAROLINA |
| COMERCIO AL POR MAYOR Y AL POR MENOR; REPARACIÓN DE VEHÍCULOS AUTOMOTORES Y MOTO | PICHINCHA | QUITO | | 2463214 | cristianvaca@hotmail.com | VACA GUERRERO CRISTIAN |
| COMERCIO AL POR MAYOR Y AL POR MENOR; REPARACIÓN DE VEHÍCULOS AUTOMOTORES Y MOTO | PICHINCHA | QUITO | | 2463214 | cristianvaca@hotmail.com | VACA GUERRERO CRISTIAN |
| ENSEÑANZA. | PICHINCHA | QUITO | | 092754104 | | VALDOSPINOS GORDILLO DIANA PATRICIA |
| INDUSTRIAS MANUFACTURERAS. | PICHINCHA | QUITO | | 094597381 | | GOMEZ FERNANDEZ LEIDY PATRICIA |
| ACTIVIDADES DE ATENCIÓN DE LA SALUD HUMANA Y DE ASISTENCIA SOCIAL. | PICHINCHA | QUITO | | 2299062 | medicinexpress@live.com | SONODA ANDO RICARDO YUTAKA |
| ARTES, ENTRETENIMIENTO Y RECREACIÓN. | PICHINCHA | QUITO | | 2223954 | asohtur@gmail.com | DE LA TORRE PEREZ JOSE RENAN |
| ACTIVIDADES PROFESIONALES, CIENTÍFICAS Y TÉCNICAS. | PICHINCHA | QUITO | | 2223954 | | ANDRADE PEREZ JOSE ULPIANO |
| ACTIVIDADES PROFESIONALES, CIENTÍFICAS Y TÉCNICAS. | PICHINCHA | QUITO | | 2274108 | | ROSALES ACOSTA JORGE ANDRES |
| COMERCIO AL POR MAYOR Y AL POR MENOR; REPARACIÓN DE VEHÍCULOS AUTOMOTORES Y MOTO | PICHINCHA | QUITO | | 2202420 | ampy-99@hotmail.com | PEREZ BRID LUZ AMPARO |
| SUMINISTRO DE ELECTRICIDAD, GAS, VAPOR Y AIRE ACONDICIONADO. | PICHINCHA | QUITO | | 2224572 | | CERVANTES RIVADENEIRA ANDRES EDUARDO |
| ACTIVIDADES DE SERVICIOS ADMINISTRATIVOS Y DE APOYO. | PICHINCHA | QUITO | | 085910398 | | TOVAR ZAPATA MARCO LEONIDAS |
| COMERCIO AL POR MAYOR Y AL POR MENOR; REPARACIÓN DE VEHÍCULOS AUTOMOTORES Y MOTO | PICHINCHA | QUITO | | 2901717 | miguel_parraga@yahoo.es | PARRAGA CHAVEZ MIGUEL ANGEL |
| COMERCIO AL POR MAYOR Y AL POR MENOR; REPARACIÓN DE VEHÍCULOS AUTOMOTORES Y MOTO | PICHINCHA | QUITO | | 2901717 | miguel_parraga@yahoo.es | PARRAGA CHAVEZ MIGUEL ANGEL |
| ACTIVIDADES INMOBILIARIAS. | PICHINCHA | QUITO | | 2550680 | | MIÑO VITERI JAVIER EDUARDO |
| ACTIVIDADES PROFESIONALES, CIENTÍFICAS Y TÉCNICAS. | PICHINCHA | QUITO | | 2437518 | | GUILLEN MARTINEZ LUIS EDUARDO |
| TRANSPORTE Y ALMACENAMIENTO. | PICHINCHA | QUITO | | 2901920 | | PUENTE CORRAL DIEGO FABIAN |
| COMERCIO AL POR MAYOR Y AL POR MENOR; REPARACIÓN DE VEHÍCULOS AUTOMOTORES Y MOTO | PICHINCHA | QUITO | | 2456946 | | ESPINEL MONTUFAR ENRIQUE RAFAEL |
| ACTIVIDADES INMOBILIARIAS. | PICHINCHA | QUITO | | 2270200 | fparedes@htlgs.com | PAREDES ACUÑA FERNANDO |
| ACTIVIDADES PROFESIONALES, CIENTÍFICAS Y TÉCNICAS. | PICHINCHA | QUITO | | 6034173 | | VALENZUELA VASCONEZ JOSE EDUARDO |
| INDUSTRIAS MANUFACTURERAS. | PICHINCHA | QUITO | | 2279577 | | ORTIZ ENRIQUEZ JAIRO REINALDO |
| INFORMACIÓN Y COMUNICACIÓN. | PICHINCHA | QUITO | | 3215083 | juan.almeida@handytec.mobi | ALMEIDA OLALLA JUAN FRANCISCO |
| ACTIVIDADES DE SERVICIOS ADMINISTRATIVOS Y DE APOYO. | PICHINCHA | QUITO | | 2691542 | | MARCALLA JIMENEZ SILVIO OSWALDO |
| ACTIVIDADES PROFESIONALES, CIENTÍFICAS Y TÉCNICAS. | PICHINCHA | QUITO | SANTA PRISCA | 2561808 | mfalconi@falconipuig.com | FALCONI PUIG MIGUEL ANGEL EDUARDO |
| ACTIVIDADES DE SERVICIOS ADMINISTRATIVOS Y DE APOYO. | PICHINCHA | QUITO | | 2660465 | m5aa63@hotmail.com | ALMEIDA ALBAN MARTHA SUSANA |
| ACTIVIDADES DE SERVICIOS ADMINISTRATIVOS Y DE APOYO. | PICHINCHA | QUITO | | 2441895 | s.r.g.01@hotmail.com | ARROYO RIOFRIO SYLVIA VERONICA |
| INDUSTRIAS MANUFACTURERAS. | PICHINCHA | QUITO | YARUQUÍ | 2778932 | fincasjofidd@gmail.com | AGUILAR CARRERA DILON MANUEL |
| ACTIVIDADES DE ATENCIÓN DE LA SALUD HUMANA Y DE ASISTENCIA SOCIAL. | PICHINCHA | QUITO | | 2454248 | | TOSCANO REYES HUGO PATRICIO |
| INDUSTRIAS MANUFACTURERAS. | PICHINCHA | QUITO | | 2553820 | | MALO ALLGAIER ROBERTO ANTONIO |
| COMERCIO AL POR MAYOR Y AL POR MENOR; REPARACIÓN DE VEHÍCULOS AUTOMOTORES Y MOTO | PICHINCHA | QUITO | | 2222296 | ser.mens@yahoo.com | CORDERO BARRAGAN BOLIVAR FERNANDO |
| COMERCIO AL POR MAYOR Y AL POR MENOR; REPARACIÓN DE VEHÍCULOS AUTOMOTORES Y MOTO | PICHINCHA | QUITO | | 2895675 | | ESPINOSA RAMOS MYRIAM LUCIA |
| EXPLOTACIÓN DE MINAS Y CANTERAS. | PICHINCHA | QUITO | MARISCAL SUCRE | 22979400 | scastillo6@slb.com | SARMIENTO RIVADENEIRA CARLOS DARIO |
| COMERCIO AL POR MAYOR Y AL POR MENOR; REPARACIÓN DE VEHÍCULOS AUTOMOTORES Y MOTO | PICHINCHA | QUITO | | 2610188 | | CEVALLOS GRANJA RICARDO DAVID |
| ACTIVIDADES PROFESIONALES, CIENTÍFICAS Y TÉCNICAS. | PICHINCHA | QUITO | | 3332741 | | VELASCO CHAVEZ FRANKLIN JOSE |
| ACTIVIDADES PROFESIONALES, CIENTÍFICAS Y TÉCNICAS. | PICHINCHA | QUITO | | 2242550 | | DONOSO FABARA MAGDALENA CRISTINA |
| ACTIVIDADES PROFESIONALES, CIENTÍFICAS Y TÉCNICAS. | PICHINCHA | QUITO | EL BATAN | 3826765 | msanchez@progressservices.com.ec | SANCHEZ CHAVEZ MIGUEL ANGEL |
| CONSTRUCCIÓN. | PICHINCHA | QUITO | IÑAQUITO | 3332589 | karina_schirripa@yahoo.com | SCHIRRIPA CHAIN KARINA EDITH |
| ACTIVIDADES PROFESIONALES, CIENTÍFICAS Y TÉCNICAS. | PICHINCHA | QUITO | EL BATAN | 2900093 | alejandro.villavicencio@smecuador.com | NARVAEZ PACHECO ANDRES ESTEBAN |
| COMERCIO AL POR MAYOR Y AL POR MENOR; REPARACIÓN DE VEHÍCULOS AUTOMOTORES Y MOTO | PICHINCHA | QUITO | | 6039243 | | ESPINOSA CHIRIBOGA JAIME MARCELO |
| EXPLOTACIÓN DE MINAS Y CANTERAS. | PICHINCHA | QUITO | | 3332478 | | JACOME SANCHEZ JUAN EDUARDO |
| INDUSTRIAS MANUFACTURERAS. | PICHINCHA | QUITO | | 2599228 | | CARRION CUEVA EDGAR RAFAEL |
| ENSEÑANZA. | PICHINCHA | QUITO | NAYÓN | 2884308 | pvelascos4@yahoo.com | VELASCO SALAZAR PATRICIO ANTONIO |
| ACTIVIDADES INMOBILIARIAS. | PICHINCHA | QUITO | TUMBACO | 2373889 | lgtoral@gmail.com | TORAL CORDERO LUIS GUSTAVO |
| COMERCIO AL POR MAYOR Y AL POR MENOR; REPARACIÓN DE VEHÍCULOS AUTOMOTORES Y MOTO | PICHINCHA | QUITO | | 2256715 | | MENA GUARDERAS JOSE FRANCISCO |
| ACTIVIDADES DE SERVICIOS ADMINISTRATIVOS Y DE APOYO. | PICHINCHA | QUITO | | 2589664 | info@saincontrol.com | NUÑEZ BARRIONUEVO OSCAR FERNANDO |
| ACTIVIDADES PROFESIONALES, CIENTÍFICAS Y TÉCNICAS. | PICHINCHA | QUITO | | 2527710 | magistercr@yahoo.es | ZAMBRANO ARTEAGA CIRA KATHERINE |
| COMERCIO AL POR MAYOR Y AL POR MENOR; REPARACIÓN DE VEHÍCULOS AUTOMOTORES Y MOTO | PICHINCHA | QUITO | | 2430199 | | ORTEGA SALVADOR MARIA VERONICA |
| COMERCIO AL POR MAYOR Y AL POR MENOR; REPARACIÓN DE VEHÍCULOS AUTOMOTORES Y MOTO | PICHINCHA | QUITO | | 2540590 | maguvelvez@hotmail.com | PITA CEVALLOS LEONARDO MOISES |
| COMERCIO AL POR MAYOR Y AL POR MENOR; REPARACIÓN DE VEHÍCULOS AUTOMOTORES Y MOTO | PICHINCHA | QUITO | | 2540870 | | ROMAN DAVALOS PATRICIO FERNANDO |

| | | | | | | |
|--|-----------|-------|------------------|-----------|----------------------------------|---------------------------------------|
| COMERCIO AL POR MAYOR Y AL POR MENOR; REPARACIÓN DE VEHÍCULOS AUTOMOTORES Y MOTO | PICHINCHA | QUITO | | 2221565 | | CARCAMO ALVAREZ PEDRO ANTONIO LUCIANO |
| COMERCIO AL POR MAYOR Y AL POR MENOR; REPARACIÓN DE VEHÍCULOS AUTOMOTORES Y MOTO | PICHINCHA | QUITO | | 2892757 | | NEGRETE CHICAIZA FAUSTO ALCIDES |
| ACTIVIDADES PROFESIONALES, CIENTÍFICAS Y TÉCNICAS. | PICHINCHA | QUITO | | 3340130 | erkaengine@gmail.com | ROSERO POZO ERICK FABRICIO |
| ACTIVIDADES DE SERVICIOS ADMINISTRATIVOS Y DE APOYO. | PICHINCHA | QUITO | LA MAGDALENA | 2841877 | rodolforc2010@gmail.com | RODRIGUEZ CRUZ RODOLFO EDUARDO |
| ACTIVIDADES PROFESIONALES, CIENTÍFICAS Y TÉCNICAS. | PICHINCHA | QUITO | | 2332616 | | MARTINEZ CORTEZ IVAN ALEJANDRO |
| ACTIVIDADES DE ATENCIÓN DE LA SALUD HUMANA Y DE ASISTENCIA SOCIAL. | PICHINCHA | QUITO | MARISCAL SUCRE | 2561866 | gzurita@gerenfoque.com | LUGO MORENO LUISA FERNANDA |
| ACTIVIDADES DE ALOJAMIENTO Y DE SERVICIO DE COMIDAS. | PICHINCHA | QUITO | | 2561808 | | FEDERER BARREDO DANIEL ALEX |
| ACTIVIDADES DE ALOJAMIENTO Y DE SERVICIO DE COMIDAS. | PICHINCHA | QUITO | | 5104630 | joylinfood@yahoo.com | REVELO BENALCAZAR KATHERIN VICTORIA |
| ACTIVIDADES DE ATENCIÓN DE LA SALUD HUMANA Y DE ASISTENCIA SOCIAL. | PICHINCHA | QUITO | | 3319850 | medical-corp@hotmail.com | MORENO CACERES FABRICIO RAUL |
| CONSTRUCCIÓN. | PICHINCHA | QUITO | | 084407237 | hidrosehima@hotmail.com | BARRERA SHUGULI PATRICIA KARINA |
| ACTIVIDADES PROFESIONALES, CIENTÍFICAS Y TÉCNICAS. | PICHINCHA | QUITO | | 2262764 | | NAVIA CASANOVA JUAN RAMIRO |
| ACTIVIDADES PROFESIONALES, CIENTÍFICAS Y TÉCNICAS. | PICHINCHA | QUITO | | 60000591 | integracisa@andinanet.net | ROBLES MENESES OSCAR |
| ACTIVIDADES PROFESIONALES, CIENTÍFICAS Y TÉCNICAS. | PICHINCHA | QUITO | | 23310215 | | ALVAREZ RAMIREZ FERNANDO ANTONIO |
| ACTIVIDADES DE SERVICIOS ADMINISTRATIVOS Y DE APOYO. | PICHINCHA | QUITO | | 3194673 | | MONTALVAN GARZON DANIEL GERMAN |
| ACTIVIDADES INMOBILIARIAS. | PICHINCHA | QUITO | | 3822270 | j.salcedo@andinanet.net | SALCEDO VELASCO JOSE RICARDO |
| ACTIVIDADES INMOBILIARIAS. | PICHINCHA | QUITO | | 2529447 | | MORALES ARELLANO DARWIN JAVIER |
| CONSTRUCCIÓN. | PICHINCHA | QUITO | | 062846520 | | ZURITA QUINTANA EDUARDO RODRIGO |
| COMERCIO AL POR MAYOR Y AL POR MENOR; REPARACIÓN DE VEHÍCULOS AUTOMOTORES Y MOTO | PICHINCHA | QUITO | | 2652983 | contadorpolitapiz@gmail.com | PONS TORRES FERNANDO |
| ACTIVIDADES PROFESIONALES, CIENTÍFICAS Y TÉCNICAS. | PICHINCHA | QUITO | | 23391790 | | LARREA KILLINGER RICARDO |
| COMERCIO AL POR MAYOR Y AL POR MENOR; REPARACIÓN DE VEHÍCULOS AUTOMOTORES Y MOTO | PICHINCHA | QUITO | | 098444254 | guido.paez@automechanik.com.ec | PAEZ PUGA GUIDO JOSE |
| ACTIVIDADES PROFESIONALES, CIENTÍFICAS Y TÉCNICAS. | PICHINCHA | QUITO | CHAUPICRUZ | 2269658 | sysoptima_enterprise@hotmail.com | CERVANTES VELEZ CARLOS EDUARDO |
| INDUSTRIAS MANUFACTURERAS. | PICHINCHA | QUITO | | 2269271 | info@betero.com.ec | MARTINEZ QUIROZ JUAN FRANCISCO |
| ACTIVIDADES INMOBILIARIAS. | PICHINCHA | QUITO | | 2193071 | | IDROBO LATORRE DANIEL SANTIAGO |
| TRANSPORTE Y ALMACENAMIENTO. | PICHINCHA | QUITO | | 3301137 | | ROMAN FABARA JOSE DANILLO |
| COMERCIO AL POR MAYOR Y AL POR MENOR; REPARACIÓN DE VEHÍCULOS AUTOMOTORES Y MOTO | PICHINCHA | QUITO | | 2673554 | contab@equiphos.com.ec | VELASCO SANDOVAL CARLOS MARCELO |
| ACTIVIDADES INMOBILIARIAS. | PICHINCHA | QUITO | | 2240002 | fsoria1@gmail.com | SORIA GONZALEZ FRANCISCO XAVIER |
| ACTIVIDADES DE ALOJAMIENTO Y DE SERVICIO DE COMIDAS. | PICHINCHA | QUITO | | 6041686 | | ALEMAN SALVADOR EUGENIO |
| COMERCIO AL POR MAYOR Y AL POR MENOR; REPARACIÓN DE VEHÍCULOS AUTOMOTORES Y MOTO | PICHINCHA | QUITO | | 2227514 | wnaret@hotmail.com | TERAN ARBOLEDA GONZALO GUILLERMO |
| TRANSPORTE Y ALMACENAMIENTO. | PICHINCHA | QUITO | | 2404135 | venpla81@hotmail.com | SALAZAR MORENO EDGAR ANTONIO |
| COMERCIO AL POR MAYOR Y AL POR MENOR; REPARACIÓN DE VEHÍCULOS AUTOMOTORES Y MOTO | PICHINCHA | QUITO | | 2240796 | | CEVALLOS BOLAÑOS LISBETH JANETH |
| ACTIVIDADES PROFESIONALES, CIENTÍFICAS Y TÉCNICAS. | PICHINCHA | QUITO | | 2540454 | | PUENTE GARCIA CHRISTIAN ALFONSO |
| COMERCIO AL POR MAYOR Y AL POR MENOR; REPARACIÓN DE VEHÍCULOS AUTOMOTORES Y MOTO | PICHINCHA | QUITO | | 2278363 | agarciapabon@yahoo.com | MESTANZA PORTERO MONICA PATRICIA |
| COMERCIO AL POR MAYOR Y AL POR MENOR; REPARACIÓN DE VEHÍCULOS AUTOMOTORES Y MOTO | PICHINCHA | QUITO | | 2598789 | | ARCOS GALLARDO FRANKLIN FIDEL |
| ACTIVIDADES DE SERVICIOS ADMINISTRATIVOS Y DE APOYO. | PICHINCHA | QUITO | | 6041018 | | CAMPAÑA APOLO ESTHER PAULINA |
| EXPLOTACIÓN DE MINAS Y CANTERAS. | PICHINCHA | QUITO | | 2463621 | | CASTAÑEDA LOPEZ JULIAN ALBERTO |
| AGRICULTURA, GANADERÍA, SILVICULTURA Y PESCA. | PICHINCHA | QUITO | | 2598789 | | VALDIVIEZO OVIEDO ISABEL EMPERATRIZ |
| ACTIVIDADES INMOBILIARIAS. | PICHINCHA | QUITO | | 2040578 | fcappeloavanur@hotmail.com | CAPPELO MALDONADO FRANCISCO ANDREI |
| COMERCIO AL POR MAYOR Y AL POR MENOR; REPARACIÓN DE VEHÍCULOS AUTOMOTORES Y MOTO | PICHINCHA | QUITO | EL BATAN | 3824371 | snnedarodas@hotmail.com | RODAS DUQUE MARIA ESNEIDA |
| COMERCIO AL POR MAYOR Y AL POR MENOR; REPARACIÓN DE VEHÍCULOS AUTOMOTORES Y MOTO | PICHINCHA | QUITO | | 084434491 | | SOROKIN VLADIMIR |
| COMERCIO AL POR MAYOR Y AL POR MENOR; REPARACIÓN DE VEHÍCULOS AUTOMOTORES Y MOTO | PICHINCHA | QUITO | | 227547 | | LOPEZ VASCONEZ ALFREDO JAVIER |
| COMERCIO AL POR MAYOR Y AL POR MENOR; REPARACIÓN DE VEHÍCULOS AUTOMOTORES Y MOTO | PICHINCHA | QUITO | EL BATAN | 023324082 | jpsuarez@infinity-home.com | SUAREZ FALCONI JUAN PABLO |
| ACTIVIDADES INMOBILIARIAS. | PICHINCHA | QUITO | | 2454866 | ubangconstructora@hotmail.com | DILLON MUÑOZ MARIA GABRIELA |
| COMERCIO AL POR MAYOR Y AL POR MENOR; REPARACIÓN DE VEHÍCULOS AUTOMOTORES Y MOTO | PICHINCHA | QUITO | PUEMBO | 2391012 | info@produvida.com | GUARDERAS FLORES IVAN CARLOS |
| COMERCIO AL POR MAYOR Y AL POR MENOR; REPARACIÓN DE VEHÍCULOS AUTOMOTORES Y MOTO | PICHINCHA | QUITO | | 2450891 | | SZLIT DAVID ELEAZAR |
| COMERCIO AL POR MAYOR Y AL POR MENOR; REPARACIÓN DE VEHÍCULOS AUTOMOTORES Y MOTO | PICHINCHA | QUITO | | 2923164 | | SALAZAR CARRILLO MARIO OSWALDO |
| COMERCIO AL POR MAYOR Y AL POR MENOR; REPARACIÓN DE VEHÍCULOS AUTOMOTORES Y MOTO | PICHINCHA | QUITO | | 3806527 | pica.cia.ltda.@live.com | ESTUPIÑAN TOLEDO FRANCISCO FIDEL |
| ACTIVIDADES PROFESIONALES, CIENTÍFICAS Y TÉCNICAS. | PICHINCHA | QUITO | | 2905479 | | VINUEZA LUDEÑA CESAR HOMERO |
| COMERCIO AL POR MAYOR Y AL POR MENOR; REPARACIÓN DE VEHÍCULOS AUTOMOTORES Y MOTO | PICHINCHA | QUITO | | 3325043 | | ESPINOSA LUCERO DIEGO FERNANDO |
| COMERCIO AL POR MAYOR Y AL POR MENOR; REPARACIÓN DE VEHÍCULOS AUTOMOTORES Y MOTO | PICHINCHA | QUITO | | 2428226 | | SANTACRUZ ESCOBAR MAURICIO XAVIER |
| ENSEÑANZA. | PICHINCHA | QUITO | | 3060309 | | ARANHA BENAVIDES ALEXANDER GIOVANNY |
| COMERCIO AL POR MAYOR Y AL POR MENOR; REPARACIÓN DE VEHÍCULOS AUTOMOTORES Y MOTO | PICHINCHA | QUITO | | 2544144 | info@corralrosales.com | MILO LIBERATO |
| TRANSPORTE Y ALMACENAMIENTO. | PICHINCHA | QUITO | | 2351108 | nancy.guajala@globandina.com | VILLARROEL COBA DIEGO AMILCAR |
| ACTIVIDADES PROFESIONALES, CIENTÍFICAS Y TÉCNICAS. | PICHINCHA | QUITO | CENTRO HISTÓRICO | 022229928 | talentpoolconsultora@hotmail.com | LOPEZ ENRIQUEZ IVAN RAUL |
| ACTIVIDADES DE ALOJAMIENTO Y DE SERVICIO DE COMIDAS. | PICHINCHA | QUITO | | 2559386 | | CASANOVA PENUELA JUAN DAVID |
| COMERCIO AL POR MAYOR Y AL POR MENOR; REPARACIÓN DE VEHÍCULOS AUTOMOTORES Y MOTO | PICHINCHA | QUITO | | 2348037 | info@mercetelecontrol.com.ec | DOMINGUEZ GORTAIRE MARIA SOLEDAD |
| COMERCIO AL POR MAYOR Y AL POR MENOR; REPARACIÓN DE VEHÍCULOS AUTOMOTORES Y MOTO | PICHINCHA | QUITO | | 095591293 | | ADOR SANJUDO OTON |
| INFORMACIÓN Y COMUNICACIÓN. | PICHINCHA | QUITO | | 3333334 | | RUEDA ARAUJO MICAELA |
| ACTIVIDADES PROFESIONALES, CIENTÍFICAS Y TÉCNICAS. | PICHINCHA | QUITO | | 2866345 | | IBARRA JIMENEZ CRISTINA ELIZABETH |
| COMERCIO AL POR MAYOR Y AL POR MENOR; REPARACIÓN DE VEHÍCULOS AUTOMOTORES Y MOTO | PICHINCHA | QUITO | | 3324058 | rtores@mission-petroleum.com | TORRES LLERENA MARIA RAQUEL |
| ACTIVIDADES DE SERVICIOS ADMINISTRATIVOS Y DE APOYO. | PICHINCHA | QUITO | | 2812584 | macrotronic@yahoo.com.mx | CLAVIJO RODRIGUEZ MANUEL ALFREDO |
| TRANSPORTE Y ALMACENAMIENTO. | PICHINCHA | QUITO | | 2804382 | jbueno@diretcargo.ec | BUENO JARRIN JUAN CARLOS |
| ACTIVIDADES PROFESIONALES, CIENTÍFICAS Y TÉCNICAS. | PICHINCHA | QUITO | | 2540020 | a.i_conjuridico@yahoo.com | IBARRA CALERO MARCELO MANUEL |
| CONSTRUCCIÓN. | PICHINCHA | QUITO | CUMBAYÁ | 22899323 | marcelo.valencia@voxtec.com.ec | VALENCIA ORTUÑO MARCELO |

| | | | | | | |
|--|-----------|-------|----------------|-----------|-----------------------------------|---|
| COMERCIO AL POR MAYOR Y AL POR MENOR; REPARACIÓN DE VEHÍCULOS AUTOMOTORES Y MOTO | PICHINCHA | QUITO | | 3324717 | felixjos2000@hotmail.com | RIVERA PAREDES FELIX JOSELITO |
| INFORMACIÓN Y COMUNICACIÓN. | PICHINCHA | QUITO | MARISCAL SUCRE | 2526767 | marcelo1carrasco1@hotmail.es | CARRASCO LEMA JULIO MARCELO |
| ACTIVIDADES INMOBILIARIAS. | PICHINCHA | QUITO | | 2553668 | | QUIÑONES ESPINOSA GABRIELA |
| ACTIVIDADES PROFESIONALES, CIENTÍFICAS Y TÉCNICAS. | PICHINCHA | QUITO | CONOCOTO | 022985600 | amuela@internacional.edu.ec | FERNANDEZ ORRANTIA MARCELO XAVIER |
| ACTIVIDADES FINANCIERAS Y DE SEGUROS. | PICHINCHA | QUITO | COTOCOLLAO | 2478720 | com.sri@aseyco.com | CORRAL ALBAN FAUSTO FERNANDO |
| ACTIVIDADES DE SERVICIOS ADMINISTRATIVOS Y DE APOYO. | PICHINCHA | QUITO | | 2223686 | | LATORRE RON BRYAN JOSUE |
| ACTIVIDADES PROFESIONALES, CIENTÍFICAS Y TÉCNICAS. | PICHINCHA | QUITO | | 3826786 | | PBP REPRESENTACIONES CIA. LTDA. |
| TRANSPORTE Y ALMACENAMIENTO. | PICHINCHA | QUITO | | 098230316 | | MEJIA RIVADENEIRA DANIEL EDUARDO |
| ACTIVIDADES PROFESIONALES, CIENTÍFICAS Y TÉCNICAS. | PICHINCHA | QUITO | | 2601693 | ipeneda2009@yahoo.es | PINEDA BARRERA LUIS ENRIQUE |
| COMERCIO AL POR MAYOR Y AL POR MENOR; REPARACIÓN DE VEHÍCULOS AUTOMOTORES Y MOTO | PICHINCHA | QUITO | | 2475229 | | YEPEZ HINOJOSA LUIS SANTIAGO |
| COMERCIO AL POR MAYOR Y AL POR MENOR; REPARACIÓN DE VEHÍCULOS AUTOMOTORES Y MOTO | PICHINCHA | QUITO | EL BATAN | 3825318 | jeannethbenalcazar@yahoo.com.mx | MENDEZ RHEA CHRISTIAN ANDRES |
| ACTIVIDADES INMOBILIARIAS. | PICHINCHA | QUITO | | 2254490 | alaliman@hotmail.com | CHACON REYES MARIA ALEXANDRA |
| COMERCIO AL POR MAYOR Y AL POR MENOR; REPARACIÓN DE VEHÍCULOS AUTOMOTORES Y MOTO | PICHINCHA | QUITO | | 2523340 | | MOTA AGUILA RICARDO MOISES |
| ACTIVIDADES FINANCIERAS Y DE SEGUROS. | PICHINCHA | QUITO | | 2283385 | info@andeantec.com | AGUIRRE MENA MARIA KAROLINA |
| COMERCIO AL POR MAYOR Y AL POR MENOR; REPARACIÓN DE VEHÍCULOS AUTOMOTORES Y MOTO | PICHINCHA | QUITO | | 2486287 | importaceros@andinanet.net | ESPINOSA NAVARRETE MARIELA DEL ROCIO |
| INDUSTRIAS MANUFACTURERAS. | PICHINCHA | QUITO | | 2246565 | mayra_rryahoo@com | RODRIGUEZ ROMERO MARGARITA ISABEL |
| COMERCIO AL POR MAYOR Y AL POR MENOR; REPARACIÓN DE VEHÍCULOS AUTOMOTORES Y MOTO | PICHINCHA | QUITO | | 6043189 | | MATUTE LOZANO RUBEN DARIO |
| INDUSTRIAS MANUFACTURERAS. | PICHINCHA | QUITO | | 2898443 | mauricio.ortiz.sandoval@gmail.com | ORTIZ SANDOVAL MAURICIO |
| ACTIVIDADES PROFESIONALES, CIENTÍFICAS Y TÉCNICAS. | PICHINCHA | QUITO | | 2595622 | | GUIJARRO RUALES MARCO ANTONIO |
| SUMINISTRO DE ELECTRICIDAD, GAS, VAPOR Y AIRE ACONDICIONADO. | PICHINCHA | QUITO | | 2504049 | | JATIVA YANEZ FRANCISCO JOSE |
| SUMINISTRO DE ELECTRICIDAD, GAS, VAPOR Y AIRE ACONDICIONADO. | PICHINCHA | QUITO | | 2504049 | | JATIVA YANEZ FRANCISCO JOSE |
| SUMINISTRO DE ELECTRICIDAD, GAS, VAPOR Y AIRE ACONDICIONADO. | PICHINCHA | QUITO | | 2504049 | | JATIVA YANEZ FRANCISCO JOSE |
| SUMINISTRO DE ELECTRICIDAD, GAS, VAPOR Y AIRE ACONDICIONADO. | PICHINCHA | QUITO | | 2504049 | | JATIVA YANEZ FRANCISCO JOSE |
| SUMINISTRO DE ELECTRICIDAD, GAS, VAPOR Y AIRE ACONDICIONADO. | PICHINCHA | QUITO | | 2504049 | | JATIVA YANEZ FRANCISCO JOSE |
| SUMINISTRO DE ELECTRICIDAD, GAS, VAPOR Y AIRE ACONDICIONADO. | PICHINCHA | QUITO | | 2504049 | | JATIVA YANEZ FRANCISCO JOSE |
| ACTIVIDADES INMOBILIARIAS. | PICHINCHA | QUITO | LLANO CHICO | 2832203 | arkconstructiva@hotmail.com | RAMIREZ SIMBAÑA WILMAR ADRIAN |
| INDUSTRIAS MANUFACTURERAS. | PICHINCHA | QUITO | | 3980070 | gerencia.financiera@mww.com.ec | VILLA CASTAÑEDA JULIETTE HERMILDA |
| COMERCIO AL POR MAYOR Y AL POR MENOR; REPARACIÓN DE VEHÍCULOS AUTOMOTORES Y MOTO | PICHINCHA | QUITO | | 6019823 | floremirel@hotmail.com | TAGHIYEV TOGHRUL |
| COMERCIO AL POR MAYOR Y AL POR MENOR; REPARACIÓN DE VEHÍCULOS AUTOMOTORES Y MOTO | PICHINCHA | QUITO | | 2459550 | | VALENCIA REY CARLOS ANDRES |
| COMERCIO AL POR MAYOR Y AL POR MENOR; REPARACIÓN DE VEHÍCULOS AUTOMOTORES Y MOTO | PICHINCHA | QUITO | | 2684601 | | LOPEZ FREIRE CRISTIAN ALEJANDRO |
| COMERCIO AL POR MAYOR Y AL POR MENOR; REPARACIÓN DE VEHÍCULOS AUTOMOTORES Y MOTO | PICHINCHA | QUITO | | 2422935 | | SALAZAR MURGUETYIO MARIO MAURICIO |
| ACTIVIDADES INMOBILIARIAS. | PICHINCHA | QUITO | | 023340498 | rcorrales@hyunmotor.com | GODOY LOMBAYDA LIZARDO PATRICIO |
| COMERCIO AL POR MAYOR Y AL POR MENOR; REPARACIÓN DE VEHÍCULOS AUTOMOTORES Y MOTO | PICHINCHA | QUITO | | 2555106 | | FERNANDEZ-SALVADOR CHAUVET ANDRES ESTEBAN |
| ENSEÑANZA. | PICHINCHA | QUITO | | 2346105 | | VACACELA MEJIA JUAN RAMON |
| ACTIVIDADES INMOBILIARIAS. | PICHINCHA | QUITO | MARISCAL SUCRE | 2507079 | urbanizarte@hotmail.com | BELTRAN SANCHEZ MILTON MARCELO |
| COMERCIO AL POR MAYOR Y AL POR MENOR; REPARACIÓN DE VEHÍCULOS AUTOMOTORES Y MOTO | PICHINCHA | QUITO | | 2902501 | | LIGNAROLO MARTINEZ PABLO |
| COMERCIO AL POR MAYOR Y AL POR MENOR; REPARACIÓN DE VEHÍCULOS AUTOMOTORES Y MOTO | PICHINCHA | QUITO | | 2493774 | innovatecmed@gmail.com | ARAGON CABRERA GABRIELA FERNANDA |
| ACTIVIDADES PROFESIONALES, CIENTÍFICAS Y TÉCNICAS. | PICHINCHA | QUITO | | 2544732 | | LUCIO MANZONI GABRIEL BOLIVAR |
| ACTIVIDADES PROFESIONALES, CIENTÍFICAS Y TÉCNICAS. | PICHINCHA | QUITO | | 2502307 | asesores@sibuleasesores.com | ZAMBRANO RON NAPOLEON METTERNICH |
| INFORMACIÓN Y COMUNICACIÓN. | PICHINCHA | QUITO | | 3261107 | | ARIAS RENDON JUAN CARLOS |
| ACTIVIDADES PROFESIONALES, CIENTÍFICAS Y TÉCNICAS. | PICHINCHA | QUITO | | 2809021 | | JIMENEZ CARRILLO JANETTE DEL ROCIO |
| COMERCIO AL POR MAYOR Y AL POR MENOR; REPARACIÓN DE VEHÍCULOS AUTOMOTORES Y MOTO | PICHINCHA | QUITO | | 2687385 | wisalberto295@gmail.com | QUINGATUÑA ALUISA LUIS ALBERTO |
| COMERCIO AL POR MAYOR Y AL POR MENOR; REPARACIÓN DE VEHÍCULOS AUTOMOTORES Y MOTO | PICHINCHA | QUITO | | 2251763 | | TORRES MORA MARISA DEL ROCIO |
| ACTIVIDADES DE SERVICIOS ADMINISTRATIVOS Y DE APOYO. | PICHINCHA | QUITO | | 2040684 | | PROAÑO NAVARRETE CRISTIAN ESTEBAN |
| COMERCIO AL POR MAYOR Y AL POR MENOR; REPARACIÓN DE VEHÍCULOS AUTOMOTORES Y MOTO | PICHINCHA | QUITO | | 098044553 | vero.ort@hotmail.com | ORTIZ CRIOLLO MARIA VERONICA |
| ACTIVIDADES INMOBILIARIAS. | PICHINCHA | QUITO | | 2920693 | | ARIAS OSEJO JOSE AGUSTIN |
| ACTIVIDADES PROFESIONALES, CIENTÍFICAS Y TÉCNICAS. | PICHINCHA | QUITO | | 3332985 | gnunez@espartacorp.com | CALDERON COSTALES JUAN CARLOS |
| ACTIVIDADES DE SERVICIOS ADMINISTRATIVOS Y DE APOYO. | PICHINCHA | QUITO | | 2906370 | blissgreentours@hotmail.com | VASCONEZ CHAVEZ CESAR EMILIO |
| ACTIVIDADES PROFESIONALES, CIENTÍFICAS Y TÉCNICAS. | PICHINCHA | QUITO | | 2867537 | vargasn@signaudit.com | ARREGUI LOPEZ ROCIO DEL PILAR |
| COMERCIO AL POR MAYOR Y AL POR MENOR; REPARACIÓN DE VEHÍCULOS AUTOMOTORES Y MOTO | PICHINCHA | QUITO | | 2403644 | | PAZMIÑO PROCEL TATIANA ADRIANA |
| ACTIVIDADES INMOBILIARIAS. | PICHINCHA | QUITO | | 2801589 | | BURBANO DE LARA ALCOCER ESTEBAN SANTIAGO |
| ACTIVIDADES PROFESIONALES, CIENTÍFICAS Y TÉCNICAS. | PICHINCHA | QUITO | | 2548722 | | BENALCAZAR ALARCON TERESA DE JESUS |
| ACTIVIDADES PROFESIONALES, CIENTÍFICAS Y TÉCNICAS. | PICHINCHA | QUITO | | 2504902 | | JACOME ALVAREZ CARLOS JAVIER |
| ACTIVIDADES PROFESIONALES, CIENTÍFICAS Y TÉCNICAS. | PICHINCHA | QUITO | | 2353012 | | MATEHU GUERRA RODRIGO JAVIER |
| COMERCIO AL POR MAYOR Y AL POR MENOR; REPARACIÓN DE VEHÍCULOS AUTOMOTORES Y MOTO | PICHINCHA | QUITO | | 2447050 | | VALENCIA CHAVEZ CHRISTIAN ANDRES |
| COMERCIO AL POR MAYOR Y AL POR MENOR; REPARACIÓN DE VEHÍCULOS AUTOMOTORES Y MOTO | PICHINCHA | QUITO | | 2447050 | | VALENCIA CHAVEZ CHRISTIAN ANDRES |
| ACTIVIDADES FINANCIERAS Y DE SEGUROS. | PICHINCHA | QUITO | | 2447050 | | VALENCIA CHAVEZ CHRISTIAN ANDRES |
| ACTIVIDADES DE ATENCIÓN DE LA SALUD HUMANA Y DE ASISTENCIA SOCIAL. | PICHINCHA | QUITO | | 2552706 | kinnemed@yahoo.com | ANDRADE CHALAN NUBE EMILIA |
| COMERCIO AL POR MAYOR Y AL POR MENOR; REPARACIÓN DE VEHÍCULOS AUTOMOTORES Y MOTO | PICHINCHA | QUITO | | 6013921 | | ISCH DONOSO FERNANDO ERNESTO |
| COMERCIO AL POR MAYOR Y AL POR MENOR; REPARACIÓN DE VEHÍCULOS AUTOMOTORES Y MOTO | PICHINCHA | QUITO | | 3982950 | | VEINTIMILLA AMBROSI MICHAEL ALFONSO |
| INDUSTRIAS MANUFACTURERAS. | PICHINCHA | QUITO | | 2595059 | carlapintoga@mac.com | PINTO GONZALEZ ARTIGAS CARLA |
| INFORMACIÓN Y COMUNICACIÓN. | PICHINCHA | QUITO | | 2504284 | | CHIMBO HINOJOSA LUIS FERNANDO |
| INFORMACIÓN Y COMUNICACIÓN. | PICHINCHA | QUITO | IÑAQUITO | 3333639 | rmosquera@mgiecuador.com | DIAZ MORENO NORMAN DAVID |

| | | | | | |
|--|-----------|-------|-----------|--------------------|--|
| ACTIVIDADES PROFESIONALES, CIENTÍFICAS Y TÉCNICAS. | PICHINCHA | QUITO | 2277029 | | ACOSTA HIDALGO JEANNETT VIRGINIA |
| ACTIVIDADES PROFESIONALES, CIENTÍFICAS Y TÉCNICAS. | PICHINCHA | QUITO | 2564749 | | SCHWARZKOPF JOSEPH SAMUEL |
| INFORMACIÓN Y COMUNICACIÓN. | PICHINCHA | QUITO | 2244756 | | MEDINA VICUÑA JUAN CARLOS |
| CONSTRUCCIÓN. | PICHINCHA | QUITO | 3201868 | r_quintana@aol.com | QUINTANA SANCHEZ RAFAEL DE JESUS |
| ACTIVIDADES INMOBILIARIAS. | PICHINCHA | QUITO | 5105383 | | CUJI MEDINA CONSTANCE ELIZABETH |
| ACTIVIDADES PROFESIONALES, CIENTÍFICAS Y TÉCNICAS. | PICHINCHA | QUITO | 6040557 | | TABOADA JARAMILLO JAIME ALBERTO |
| COMERCIO AL POR MAYOR Y AL POR MENOR; REPARACIÓN DE VEHÍCULOS AUTOMOTORES Y MOTO | PICHINCHA | QUITO | 2228411 | | DOMINGUEZ ARISTIZABAL JAIRO |
| ACTIVIDADES PROFESIONALES, CIENTÍFICAS Y TÉCNICAS. | PICHINCHA | QUITO | 3825317 | EL BATAN | janethcabezas@hotmail.com |
| CONSTRUCCIÓN. | PICHINCHA | QUITO | 2371246 | | YEPEZ YEPEZ DIEGO JAVIER |
| ACTIVIDADES INMOBILIARIAS. | PICHINCHA | QUITO | 2406010 | COTOCOLLAO | clarrea@centrologisticoa.com |
| ACTIVIDADES DE SERVICIOS ADMINISTRATIVOS Y DE APOYO. | PICHINCHA | QUITO | 2482482 | | CRUZ HERNANDEZ MARCO ANTONIO |
| COMERCIO AL POR MAYOR Y AL POR MENOR; REPARACIÓN DE VEHÍCULOS AUTOMOTORES Y MOTO | PICHINCHA | QUITO | 3993000 | | JARRIN JARRIN EDISON RENAN |
| COMERCIO AL POR MAYOR Y AL POR MENOR; REPARACIÓN DE VEHÍCULOS AUTOMOTORES Y MOTO | PICHINCHA | QUITO | 6044300 | | VILLAMAR GUZMAN PAULINA DE LOS ANGELES |
| ACTIVIDADES PROFESIONALES, CIENTÍFICAS Y TÉCNICAS. | PICHINCHA | QUITO | 2264265 | | LUBENSKY JARAMILLO ESTEBAN EARL |
| ENSEÑANZA. | PICHINCHA | QUITO | 3332985 | | LLANOS SANCHEZ WILMAN UBALDO |
| ACTIVIDADES DE ALOJAMIENTO Y DE SERVICIO DE COMIDAS. | PICHINCHA | QUITO | 098555747 | | MALDONADO MERINO MONICA PAULINA |
| INDUSTRIAS MANUFACTURERAS. | PICHINCHA | QUITO | 084098909 | | CALDERON COSTALES JUAN CARLOS |
| CONSTRUCCIÓN. | PICHINCHA | QUITO | 2543408 | | DREYER CHIRIBOGA ERICK |
| COMERCIO AL POR MAYOR Y AL POR MENOR; REPARACIÓN DE VEHÍCULOS AUTOMOTORES Y MOTO | PICHINCHA | QUITO | 2461174 | | COELLO ASQUEL JENNY PAULETTE |
| COMERCIO AL POR MAYOR Y AL POR MENOR; REPARACIÓN DE VEHÍCULOS AUTOMOTORES Y MOTO | PICHINCHA | QUITO | 2266566 | | JARAMILLO CAZAÑAS JUAN GABRIEL |
| COMERCIO AL POR MAYOR Y AL POR MENOR; REPARACIÓN DE VEHÍCULOS AUTOMOTORES Y MOTO | PICHINCHA | QUITO | 2256060 | | NELSON PADILLA JONATHAN MARC |
| COMERCIO AL POR MAYOR Y AL POR MENOR; REPARACIÓN DE VEHÍCULOS AUTOMOTORES Y MOTO | PICHINCHA | QUITO | 2328240 | | CRESPO PONCE CLAUDIO JOSE |
| COMERCIO AL POR MAYOR Y AL POR MENOR; REPARACIÓN DE VEHÍCULOS AUTOMOTORES Y MOTO | PICHINCHA | QUITO | 22485375 | | HENAO LOPEZ MAURICIO JOSE |
| EXPLOTACIÓN DE MINAS Y CANTERAS. | PICHINCHA | QUITO | 2894065 | CUMBAYÁ | gerencia@boletincontable.com |
| SUMINISTRO DE ELECTRICIDAD, GAS, VAPOR Y AIRE ACONDICIONADO. | PICHINCHA | QUITO | 6034347 | | CONDOR PAUCAR WILMER DARIO |
| CONSTRUCCIÓN. | PICHINCHA | QUITO | 2449669 | | GUERRERO ORLANDO BERTHA MARIA |
| ACTIVIDADES DE ATENCIÓN DE LA SALUD HUMANA Y DE ASISTENCIA SOCIAL. | PICHINCHA | QUITO | 2235262 | | FREILE DARQUEA XAVIER |
| OTRAS ACTIVIDADES DE SERVICIOS. | PICHINCHA | QUITO | 2343060 | | TORRES MURGUEYTIO RUBEN DARIO |
| ACTIVIDADES INMOBILIARIAS. | PICHINCHA | QUITO | 022461119 | | SACOTO ARIAS CABEZAS DIEGO SIGFRIDO |
| INDUSTRIAS MANUFACTURERAS. | PICHINCHA | QUITO | 2237960 | SANTA PRISCA | peña.matiz@adrianmauricio.com |
| SUMINISTRO DE ELECTRICIDAD, GAS, VAPOR Y AIRE ACONDICIONADO. | PICHINCHA | QUITO | 099720240 | | JATIVA QUISHPE NELSON DARIO |
| INFORMACIÓN Y COMUNICACIÓN. | PICHINCHA | QUITO | 2252724 | | BETANCOURT ORNOÑEZ ELIZABETH MARIANA |
| COMERCIO AL POR MAYOR Y AL POR MENOR; REPARACIÓN DE VEHÍCULOS AUTOMOTORES Y MOTO | PICHINCHA | QUITO | 2228953 | | BUSTAMANTE SANTINI LOURDES AMERICA |
| ACTIVIDADES PROFESIONALES, CIENTÍFICAS Y TÉCNICAS. | PICHINCHA | QUITO | 3332212 | | KROCHIN LAPENTTY IGOR |
| ACTIVIDADES PROFESIONALES, CIENTÍFICAS Y TÉCNICAS. | PICHINCHA | QUITO | 2907153 | | CALDERON AVENDAÑO FEDERICO GERARDO |
| COMERCIO AL POR MAYOR Y AL POR MENOR; REPARACIÓN DE VEHÍCULOS AUTOMOTORES Y MOTO | PICHINCHA | QUITO | 6041666 | | FIALLO ROMO JUAN FERNANDO |
| SUMINISTRO DE ELECTRICIDAD, GAS, VAPOR Y AIRE ACONDICIONADO. | PICHINCHA | QUITO | 2220550 | | DURINI TERAN GEMMA FLORENCIA |
| TRANSPORTE Y ALMACENAMIENTO. | PICHINCHA | QUITO | 2393814 | | QUIHUANGO ECHEVERRIA LUIS VINICIO |
| AGRICULTURA, GANADERÍA, SILVICULTURA Y PESCA. | PICHINCHA | QUITO | 2268015 | | ARGUELLO QUILLUPANGUI WENDY CAROLINA |
| COMERCIO AL POR MAYOR Y AL POR MENOR; REPARACIÓN DE VEHÍCULOS AUTOMOTORES Y MOTO | PICHINCHA | QUITO | 2813980 | | ARTEAGA MEDINA JAIME DAVID |
| ACTIVIDADES PROFESIONALES, CIENTÍFICAS Y TÉCNICAS. | PICHINCHA | QUITO | 2468834 | | PADILLA PEREIRA SAMUEL ANTONIO |
| INFORMACIÓN Y COMUNICACIÓN. | PICHINCHA | QUITO | 2921694 | | SOLIS FIGUEROA BYRON BOLIVAR |
| INDUSTRIAS MANUFACTURERAS. | PICHINCHA | QUITO | 099709668 | | ASQUI CENTENO MARIA SOFIA |
| INFORMACIÓN Y COMUNICACIÓN. | PICHINCHA | QUITO | 2909204 | | GUEVARA ALDAZ CARLOS ENRIQUE |
| ACTIVIDADES DE ALOJAMIENTO Y DE SERVICIO DE COMIDAS. | PICHINCHA | QUITO | 3566023 | | VASQUEZ PALMA NELSON ENRIQUE |
| ACTIVIDADES DE ATENCIÓN DE LA SALUD HUMANA Y DE ASISTENCIA SOCIAL. | PICHINCHA | QUITO | 3260320 | | MIÑO BATALLAS JORGE PATRICIO |
| OTRAS ACTIVIDADES DE SERVICIOS. | PICHINCHA | QUITO | 2042273 | | MACHADO VILLACRES ROBERTO CARLOS |
| SUMINISTRO DE ELECTRICIDAD, GAS, VAPOR Y AIRE ACONDICIONADO. | PICHINCHA | QUITO | 2230827 | | DARQUEA PALLARES MARTIN |
| ACTIVIDADES PROFESIONALES, CIENTÍFICAS Y TÉCNICAS. | PICHINCHA | QUITO | 2268350 | EL BATAN | ab.mdaviladeramirez@hotmail.es |
| CONSTRUCCIÓN. | PICHINCHA | QUITO | 2320270 | | MUÑOZ DE LA TORRE PAMELA JESSICA |
| ACTIVIDADES PROFESIONALES, CIENTÍFICAS Y TÉCNICAS. | PICHINCHA | QUITO | 2372947 | | DAVILA AGUILERA LUCRECIA MERCEDES |
| ACTIVIDADES PROFESIONALES, CIENTÍFICAS Y TÉCNICAS. | PICHINCHA | QUITO | 2520086 | | KROCHIN LAPENTTY IGOR |
| COMERCIO AL POR MAYOR Y AL POR MENOR; REPARACIÓN DE VEHÍCULOS AUTOMOTORES Y MOTO | PICHINCHA | QUITO | 023341867 | EL BATAN | rsandoval@valgestion.com |
| TRANSPORTE Y ALMACENAMIENTO. | PICHINCHA | QUITO | 25109030 | | SANDOVAL GARCIA RUBEN DARIO |
| COMERCIO AL POR MAYOR Y AL POR MENOR; REPARACIÓN DE VEHÍCULOS AUTOMOTORES Y MOTO | PICHINCHA | QUITO | 2811791 | | SUQUILLO GALARZA HENRY MAURICIO |
| ACTIVIDADES PROFESIONALES, CIENTÍFICAS Y TÉCNICAS. | PICHINCHA | QUITO | 2238312 | | SAULEO CARDENAS JORGE SEBASTIAN |
| ACTIVIDADES PROFESIONALES, CIENTÍFICAS Y TÉCNICAS. | PICHINCHA | QUITO | 2958318 | | MORENO YEPEZ GERARDO ANDRES |
| CONSTRUCCIÓN. | PICHINCHA | QUITO | 3211991 | | ANALUISA HERRERA JORGE LUIS |
| INDUSTRIAS MANUFACTURERAS. | PICHINCHA | QUITO | 2480350 | | POZO MAYORGA CARMEN BEATRIZ |
| ACTIVIDADES PROFESIONALES, CIENTÍFICAS Y TÉCNICAS. | PICHINCHA | QUITO | 2263064 | | HIDALGO LOPEZ PABLO FERNANDO |
| ACTIVIDADES PROFESIONALES, CIENTÍFICAS Y TÉCNICAS. | PICHINCHA | QUITO | 2907171 | | PONCE ARTETA MARIA PATRICIA |
| COMERCIO AL POR MAYOR Y AL POR MENOR; REPARACIÓN DE VEHÍCULOS AUTOMOTORES Y MOTO | PICHINCHA | QUITO | 23970900 | | GUALOTUÑA ASIMBAYA FLAVIO WILFRIDO |
| COMERCIO AL POR MAYOR Y AL POR MENOR; REPARACIÓN DE VEHÍCULOS AUTOMOTORES Y MOTO | PICHINCHA | QUITO | 087276264 | | GONZALEZ BAZO BALTAZAR |

| | | | | | |
|---|-----------|-------|-----------|---------------------------------|--|
| INFORMACIÓN Y COMUNICACIÓN. | PICHINCHA | QUITO | 3341117 | | CUEVA GARCIA ROBERTO |
| COMERCIO AL POR MAYOR Y AL POR MENOR; REPARACIÓN DE VEHÍCULOS AUTOMOTORES Y MOTO | PICHINCHA | QUITO | 2244291 | | CEVALLOS LOPEZ DIEGO FRANCISCO |
| ACTIVIDADES PROFESIONALES, CIENTÍFICAS Y TÉCNICAS. | PICHINCHA | QUITO | 2807630 | matte@gerencia.com.ec | VILLAMIL SANPAYO ANDREA PAOLA |
| CONSTRUCCIÓN. | PICHINCHA | QUITO | 2417124 | | REAL PAREDES TITO ALEJANDRO |
| COMERCIO AL POR MAYOR Y AL POR MENOR; REPARACIÓN DE VEHÍCULOS AUTOMOTORES Y MOTO | PICHINCHA | QUITO | 6034493 | raguirre@icolic.com | AGUIRRE IDROVO RENZO XAVIER |
| ENSEÑANZA. | PICHINCHA | QUITO | 6000760 | jackueline_battle@yahoo.com | IRIGOYEN BURROWS JACQUELINE KAY |
| SUMINISTRO DE ELECTRICIDAD, GAS, VAPOR Y AIRE ACONDICIONADO. | PICHINCHA | QUITO | 2220550 | | ARTEAGA MEDINA JAIME DAVID |
| ACTIVIDADES PROFESIONALES, CIENTÍFICAS Y TÉCNICAS. | PICHINCHA | QUITO | 02269285 | ecardoso@andinanet.net | CARDOSO PALACIOS LEONARDO ENRIQUE |
| ACTIVIDADES PROFESIONALES, CIENTÍFICAS Y TÉCNICAS. | PICHINCHA | QUITO | 099818920 | | ALVEAR VITERI ANDREA CRISTINA |
| INDUSTRIAS MANUFACTURERAS. | PICHINCHA | QUITO | 2503486 | | LARA RODRIGUEZ FELIPE RODOLFO |
| ENSEÑANZA. | PICHINCHA | QUITO | 2528551 | | VEGA BARRAGAN AIDA MARIA |
| OTRAS ACTIVIDADES DE SERVICIOS. | PICHINCHA | QUITO | 6001550 | | NARANJO VACA MARIA PIA |
| COMERCIO AL POR MAYOR Y AL POR MENOR; REPARACIÓN DE VEHÍCULOS AUTOMOTORES Y MOTO | PICHINCHA | QUITO | 5105746 | administracion@atixservices.com | VELOZ CISNEROS CARLOS ANDRES |
| TRANSPORTE Y ALMACENAMIENTO. | PICHINCHA | QUITO | 2410329 | lincosol@yahoo.es | DE LA CUEVA MIRANDA ANTONIO XAVIER |
| COMERCIO AL POR MAYOR Y AL POR MENOR; REPARACIÓN DE VEHÍCULOS AUTOMOTORES Y MOTO | PICHINCHA | QUITO | 3963200 | freddy.salazar@quifatex.com | LOPEZ DONOSO HUGO FRANCISCO |
| SUMINISTRO DE ELECTRICIDAD, GAS, VAPOR Y AIRE ACONDICIONADO. | PICHINCHA | QUITO | 22269164 | alvaro@laradillonasociados.com | BURGOS MENDOZA NELLY VICTORIA |
| COMERCIO AL POR MAYOR Y AL POR MENOR; REPARACIÓN DE VEHÍCULOS AUTOMOTORES Y MOTO | PICHINCHA | QUITO | 2890259 | | ATYERVE VARGAS MARTHA CECILIA |
| ACTIVIDADES INMOBILIARIAS. | PICHINCHA | QUITO | 2246966 | | ATSUSHI UCHIDA HAYASHI |
| ACTIVIDADES PROFESIONALES, CIENTÍFICAS Y TÉCNICAS. | PICHINCHA | QUITO | 2568100 | | VILLACIS ECHEVERRIA KARLA ALEJANDRA |
| TRANSPORTE Y ALMACENAMIENTO. | PICHINCHA | QUITO | 2370776 | | BRAVO CARRERA EDWIN JACINTO |
| COMERCIO AL POR MAYOR Y AL POR MENOR; REPARACIÓN DE VEHÍCULOS AUTOMOTORES Y MOTO | PICHINCHA | QUITO | 3317491 | | BARRIENTOS CORDERO FELIPE |
| COMERCIO AL POR MAYOR Y AL POR MENOR; REPARACIÓN DE VEHÍCULOS AUTOMOTORES Y MOTO | PICHINCHA | QUITO | 2896045 | | LARREA ROMAN JUAN CARLOS |
| CONSTRUCCIÓN. | PICHINCHA | QUITO | 2374138 | | VALLE PAREDES OSCAR NAPOLEON |
| ACTIVIDADES DE ALOJAMIENTO Y DE SERVICIO DE COMIDAS. | PICHINCHA | QUITO | 2244825 | | ACUÑA INGA GONZALO MAURICIO |
| ACTIVIDADES PROFESIONALES, CIENTÍFICAS Y TÉCNICAS. | PICHINCHA | QUITO | 022449999 | inicio.vizcaino@kfc.com.ec | FORNAX GROUP CORP |
| CONSTRUCCIÓN. | PICHINCHA | QUITO | 2506728 | bgreinoso@yahoo.es | REINOSO CARRION MARIA AUGUSTA |
| ACTIVIDADES INMOBILIARIAS. | PICHINCHA | QUITO | 3825408 | | ANDRADE BAQUERO MARIA DE LOURDES |
| ACTIVIDADES PROFESIONALES, CIENTÍFICAS Y TÉCNICAS. | PICHINCHA | QUITO | 3317436 | | VELEZ ALCIVAR MARIA MONSERRATE |
| COMERCIO AL POR MAYOR Y AL POR MENOR; REPARACIÓN DE VEHÍCULOS AUTOMOTORES Y MOTO | PICHINCHA | QUITO | 2480775 | | HIDALGO JIMENEZ ANABELA CRISTINA |
| CONSTRUCCIÓN. | PICHINCHA | QUITO | 2529447 | | MORALES ARELLANO DARWIN JAVIER |
| COMERCIO AL POR MAYOR Y AL POR MENOR; REPARACIÓN DE VEHÍCULOS AUTOMOTORES Y MOTO | PICHINCHA | QUITO | 2553583 | importpaper2011@gmail.com | ALBAN ALBAN OSCAR MAURICIO |
| CONSTRUCCIÓN. | PICHINCHA | QUITO | 2505823 | guilleburbano@hotmail.com | BURBANO BARZALLO EDISON GUILLERMO |
| ACTIVIDADES PROFESIONALES, CIENTÍFICAS Y TÉCNICAS. | PICHINCHA | QUITO | 2922969 | alvaro@laradillonasociados.com | LARA DILLON ALVARO |
| ACTIVIDADES PROFESIONALES, CIENTÍFICAS Y TÉCNICAS. | PICHINCHA | QUITO | 022449999 | inicio.vizcaino@kfc.com.ec | FORNAX GROUP CORP |
| COMERCIO AL POR MAYOR Y AL POR MENOR; REPARACIÓN DE VEHÍCULOS AUTOMOTORES Y MOTO | PICHINCHA | QUITO | 2494326 | silvanachamorro6217@hotmail.com | CHAMORRO ESCOBAR SILVANA LUCIA |
| COMERCIO AL POR MAYOR Y AL POR MENOR; REPARACIÓN DE VEHÍCULOS AUTOMOTORES Y MOTO | PICHINCHA | QUITO | 2453829 | | AULESTIA DE FARIA ANA CAROLINA |
| ACTIVIDADES INMOBILIARIAS. | PICHINCHA | QUITO | 2550026 | | ITURRALDE JERVIS MARTHA |
| INFORMACIÓN Y COMUNICACIÓN. | PICHINCHA | QUITO | 2924374 | corporativolarefie@hotmail.com | BURNEO PROAÑO MARIA DE LOS ANGELES |
| ACTIVIDADES DE ATENCIÓN DE LA SALUD HUMANA Y DE ASISTENCIA SOCIAL. | PICHINCHA | QUITO | 5126630 | | CASTRO BOLIVAR CECILIA |
| ACTIVIDADES DE SERVICIOS ADMINISTRATIVOS Y DE APOYO. | PICHINCHA | QUITO | 2901920 | | PUENTE CORRAL DIEGO FABIAN |
| COMERCIO AL POR MAYOR Y AL POR MENOR; REPARACIÓN DE VEHÍCULOS AUTOMOTORES Y MOTO | PICHINCHA | QUITO | 2482002 | | ROJAS BERRU VICENTE MAURICIO |
| TRANSPORTE Y ALMACENAMIENTO. | PICHINCHA | QUITO | 3083471 | | CHERRES VALENCIA OSCAR VINICIO |
| COMERCIO AL POR MAYOR Y AL POR MENOR; REPARACIÓN DE VEHÍCULOS AUTOMOTORES Y MOTO | PICHINCHA | QUITO | 2427138 | | MORALES VEGA SOLEDAD BELEN |
| CONSTRUCCIÓN. | PICHINCHA | QUITO | 2253618 | | ULLOA ANDRADE MARIO EDUARDO |
| COMERCIO AL POR MAYOR Y AL POR MENOR; REPARACIÓN DE VEHÍCULOS AUTOMOTORES Y MOTO | PICHINCHA | QUITO | 2550026 | | BURNEO MATEUS JOSE VICENTE |
| COMERCIO AL POR MAYOR Y AL POR MENOR; REPARACIÓN DE VEHÍCULOS AUTOMOTORES Y MOTO | PICHINCHA | QUITO | 2778036 | stevpantoja@yahoo.com | JORIN JACQUES |
| INDUSTRIAS MANUFACTURERAS. | PICHINCHA | QUITO | 3060752 | | ANDRADE CAJAMARCA LUISA MARIA |
| ACTIVIDADES FINANCIERAS Y DE SEGUROS. | PICHINCHA | QUITO | 23823864 | joongbyun@gmail.com | JIN HO KIM |
| ACTIVIDADES INMOBILIARIAS. | PICHINCHA | QUITO | 3340915 | rotigal@hotmail.com | ORBE TOBAR ROSARIO DE LOURDES |
| COMERCIO AL POR MAYOR Y AL POR MENOR; REPARACIÓN DE VEHÍCULOS AUTOMOTORES Y MOTO | PICHINCHA | QUITO | 2550026 | | GOMEZ BURNEO JUAN MARTIN |
| ACTIVIDADES INMOBILIARIAS. | PICHINCHA | QUITO | 3262105 | | GARCIA RENGIFO AMPARO SOLEDAD DE LOS ANGELES |
| COMERCIO AL POR MAYOR Y AL POR MENOR; REPARACIÓN DE VEHÍCULOS AUTOMOTORES Y MOTO | PICHINCHA | QUITO | 2804472 | | MOELLER AMADOR HORST GUSTAVO |
| CONSTRUCCIÓN. | PICHINCHA | QUITO | 2850795 | | RIVAS SANCHEZ MARCO ANTONIO |
| COMERCIO AL POR MAYOR Y AL POR MENOR; REPARACIÓN DE VEHÍCULOS AUTOMOTORES Y MOTO | PICHINCHA | QUITO | 2954681 | info@gpdtechsa.com | GUAMBI RIVERA JUAN PABLO |
| ACTIVIDADES PROFESIONALES, CIENTÍFICAS Y TÉCNICAS. | PICHINCHA | QUITO | 2813787 | rociomaldonadop@hotmail.com | MALDONADO PIÑEIRO ROCIO MARGARITA DEL CONSUELO |
| ACTIVIDADES PROFESIONALES, CIENTÍFICAS Y TÉCNICAS. | PICHINCHA | QUITO | 2568062 | | BORRERO PERELLO ANDRES |
| ACTIVIDADES PROFESIONALES, CIENTÍFICAS Y TÉCNICAS. | PICHINCHA | QUITO | 2908443 | mcordero@law-cc.com | CORDERO VELASQUEZ MIGUEL ADRIAN |
| CONSTRUCCIÓN. | PICHINCHA | QUITO | 3411850 | | YAR JOSE GUILLERMO |
| ACTIVIDADES DE SERVICIOS ADMINISTRATIVOS Y DE APOYO. | PICHINCHA | QUITO | 23112572 | monica.martinez@accessram.net | LOPEZ PEÑARANDA DIEGO MAURICIO |
| CONSTRUCCIÓN. | PICHINCHA | QUITO | 022041554 | jebm@cidescol.com | BORJA MATHEUS JUAN ESTEBAN |
| EXPLOTACIÓN DE MINAS Y CANTERAS. | PICHINCHA | QUITO | 2261817 | gerenciaecuador@saospe.com | GRANJA FIGUEROA GUILLERMO EFRAIN |
| CONSTRUCCIÓN. | PICHINCHA | QUITO | 2440608 | | FLORES VASQUEZ JUAN MANUEL |
| DISTRIBUCIÓN DE AGUA; ALCANTARILLADO, GESTIÓN DE DESECHOS Y ACTIVIDADES DE SANEAMIENT | PICHINCHA | QUITO | 23331464 | | BALDACCI PAOLO |

| | | | | | | |
|--|-----------|-------|---------------------|-----------|-------------------------------|---------------------------------------|
| CONSTRUCCIÓN. | PICHINCHA | QUITO | EL BATAN | 022449304 | enainpa@gmail.com | JARAMILLO SEGARRA DIEGO ANDRES |
| INDUSTRIAS MANUFACTURERAS. | PICHINCHA | QUITO | | 2396437 | kcw@inbox.com | CHRZANOWSKI KARINA INES |
| ACTIVIDADES PROFESIONALES, CIENTÍFICAS Y TÉCNICAS. | PICHINCHA | QUITO | | 2447565 | | FREIRE CALVACHI FAUSTO GONZALO |
| ACTIVIDADES DE SERVICIOS ADMINISTRATIVOS Y DE APOYO. | PICHINCHA | QUITO | | 2555217 | | AYALA VEGA MARIA ELENA |
| ACTIVIDADES PROFESIONALES, CIENTÍFICAS Y TÉCNICAS. | PICHINCHA | QUITO | | 2256861 | PRO SARX@GMAIL.COM | SANCHEZ ARIZALA FRANCISCO XAVIER |
| SUMINISTRO DE ELECTRICIDAD, GAS, VAPOR Y AIRE ACONDICIONADO. | PICHINCHA | QUITO | | 099720240 | | KROCHIN LAPENTTY IGOR |
| ACTIVIDADES PROFESIONALES, CIENTÍFICAS Y TÉCNICAS. | PICHINCHA | QUITO | | 023331464 | | BALDACCIO PAOLO |
| SUMINISTRO DE ELECTRICIDAD, GAS, VAPOR Y AIRE ACONDICIONADO. | PICHINCHA | QUITO | | 25101530 | cormasys@cormasys.com | NIETO CARPIO OSWALDO EDUARDO |
| ACTIVIDADES PROFESIONALES, CIENTÍFICAS Y TÉCNICAS. | PICHINCHA | QUITO | | 2558938 | fcalderon@ayc.com.ec | CALDERON BELTRAN FANNY MARLENE |
| INDUSTRIAS MANUFACTURERAS. | PICHINCHA | QUITO | | 22541572 | janet.hernandezcruz@gmail.com | GONZALEZ VARELA PEDRO ANTONIO |
| COMERCIO AL POR MAYOR Y AL POR MENOR; REPARACIÓN DE VEHÍCULOS AUTOMOTORES Y MOTO | PICHINCHA | QUITO | CUMBAYÁ | 026008512 | crisma-tax@hotmail.com | ROMERO TORREALBA MARIA ALEJANDRA |
| INDUSTRIAS MANUFACTURERAS. | PICHINCHA | QUITO | | 6018733 | contadormoralesa@gmail.com | RAMIREZ CASTRO LLENNY ALEXANDRA |
| INDUSTRIAS MANUFACTURERAS. | PICHINCHA | QUITO | | | eldavidcabrera@hotmail.com | JARAMILLO CARVAJAL JOSE ALBERTO |
| COMERCIO AL POR MAYOR Y AL POR MENOR; REPARACIÓN DE VEHÍCULOS AUTOMOTORES Y MOTO | PICHINCHA | QUITO | | 2562680 | pregalado@bustamante.com.ec | REGALADO YEPEZ PAULINA VERONICA |
| COMERCIO AL POR MAYOR Y AL POR MENOR; REPARACIÓN DE VEHÍCULOS AUTOMOTORES Y MOTO | PICHINCHA | QUITO | | 2278547 | | SUAREZ VACA SEBASTIAN ERNESTO |
| COMERCIO AL POR MAYOR Y AL POR MENOR; REPARACIÓN DE VEHÍCULOS AUTOMOTORES Y MOTO | PICHINCHA | QUITO | SANTA PRISCA | 2508550 | fernando.davila@cepsa.com.ec | JARAMILLO RACINES JOSE JAVIER |
| ACTIVIDADES INMOBILIARIAS. | PICHINCHA | QUITO | | 2669810 | homehogar.cia.ltda@gmail.com | BENAVIDEZ GUZMAN DANIEL EDUARDO |
| COMERCIO AL POR MAYOR Y AL POR MENOR; REPARACIÓN DE VEHÍCULOS AUTOMOTORES Y MOTO | PICHINCHA | QUITO | COTOCOLLAO | 022805820 | fabhidalgo@yahoo.com.mx | HIDALGO GUERRON FABRICIO WLADIMIR |
| ACTIVIDADES DE ALOJAMIENTO Y DE SERVICIO DE COMIDAS. | PICHINCHA | QUITO | ITCHIMBIA | 2551421 | josejavierbarrera@hotmail.com | BARRERA SANDOVAL JOSE JAVIER |
| ACTIVIDADES INMOBILIARIAS. | PICHINCHA | QUITO | | 2792135 | | WIDMER PAZ MARCELA ALICIA |
| CONSTRUCCIÓN. | PICHINCHA | QUITO | | 6005334 | | PULLAS PARRA CARLOS ALBERTO |
| SUMINISTRO DE ELECTRICIDAD, GAS, VAPOR Y AIRE ACONDICIONADO. | PICHINCHA | QUITO | | 2220550 | | RAMIREZ MESEC DIEGO MARIO |
| TRANSPORTE Y ALMACENAMIENTO. | PICHINCHA | QUITO | | 2569231 | guscab1955@hotmail.com | CABEZAS ROSERO OSCAR GUSTAVO |
| ACTIVIDADES PROFESIONALES, CIENTÍFICAS Y TÉCNICAS. | PICHINCHA | QUITO | | 6001649 | | ESLAVA ROMERO DIEGO JAVIER |
| AGRICULTURA, GANADERÍA, SILVICULTURA Y PESCA. | PICHINCHA | QUITO | | 3316322 | lolitaflowers.ec@hotmail.com | LEMUS CRIOLLO CHRISTIAN RAFAEL |
| TRANSPORTE Y ALMACENAMIENTO. | PICHINCHA | QUITO | | 3006998 | | LALOMAGUAY GALARZA ROSARIO DEL CARMEN |
| ACTIVIDADES FINANCIERAS Y DE SEGUROS. | PICHINCHA | QUITO | | 2220550 | | RAMIREZ MESEC DIEGO MARIO |
| EXPLOTACIÓN DE MINAS Y CANTERAS. | PICHINCHA | QUITO | | 6020936 | | REINOSO LOPEZ MARCELO ANTONIO |
| ACTIVIDADES DE ATENCIÓN DE LA SALUD HUMANA Y DE ASISTENCIA SOCIAL. | PICHINCHA | QUITO | | 2500964 | | CUESTA DIAZ JOSE MARCELO |
| COMERCIO AL POR MAYOR Y AL POR MENOR; REPARACIÓN DE VEHÍCULOS AUTOMOTORES Y MOTO | PICHINCHA | QUITO | | 6018887 | | MALDONADO MENDIETA JAVIER FERNANDO |
| COMERCIO AL POR MAYOR Y AL POR MENOR; REPARACIÓN DE VEHÍCULOS AUTOMOTORES Y MOTO | PICHINCHA | QUITO | | 2374092 | | CANELOS GALLEGOS RICARDO XAVIER |
| ENSEÑANZA. | PICHINCHA | QUITO | | 3810773 | matematicosepn@gmail.com | AVILA BAEZ ALEXANDRA KATHERINE |
| COMERCIO AL POR MAYOR Y AL POR MENOR; REPARACIÓN DE VEHÍCULOS AUTOMOTORES Y MOTO | PICHINCHA | QUITO | IÑAQUITO | 22457086 | superclavelecu@yahoo.com | INAQUIZA CAIZA EDWIN RAUL |
| ACTIVIDADES PROFESIONALES, CIENTÍFICAS Y TÉCNICAS. | PICHINCHA | QUITO | | 2812239 | cristina84_2@hotmail.com | BERNAL VILLAVICENCIO ANA CRISTINA |
| ACTIVIDADES PROFESIONALES, CIENTÍFICAS Y TÉCNICAS. | PICHINCHA | QUITO | | 2907491 | vicenteludena@yahoo.com | ROMERO GUAGHINGA MARCO ANTONIO |
| TRANSPORTE Y ALMACENAMIENTO. | PICHINCHA | QUITO | | 098084255 | | QUISHPE HURTADO JOSE ANTONIO |
| INDUSTRIAS MANUFACTURERAS. | PICHINCHA | QUITO | | 2260438 | | BELTRAN SANCHEZ JUAN CARLOS |
| ACTIVIDADES PROFESIONALES, CIENTÍFICAS Y TÉCNICAS. | PICHINCHA | QUITO | | 2801959 | | CHAVEZ GALARZA PAUL ANIBAL |
| INDUSTRIAS MANUFACTURERAS. | PICHINCHA | QUITO | | 099002323 | | DE LA TORRE CELORIO WUILLAM DANILO |
| ACTIVIDADES PROFESIONALES, CIENTÍFICAS Y TÉCNICAS. | PICHINCHA | QUITO | | 2440446 | gesinkob2012@hotmail.com | JIMENEZ NARANJO EVELYN PRISCILA |
| ACTIVIDADES PROFESIONALES, CIENTÍFICAS Y TÉCNICAS. | PICHINCHA | QUITO | | 2522556 | alejandraui@hotmail.com | SANCHEZ SOSA JUAN CARLOS |
| ACTIVIDADES INMOBILIARIAS. | PICHINCHA | QUITO | | 2261737 | paulpino.konfidenco@gmail.com | PINO TINAJERO PAUL VINICIO |
| ACTIVIDADES INMOBILIARIAS. | PICHINCHA | QUITO | | 3801169 | | GALARZA ANDRADE CONSUELO MARIA |
| COMERCIO AL POR MAYOR Y AL POR MENOR; REPARACIÓN DE VEHÍCULOS AUTOMOTORES Y MOTO | PICHINCHA | QUITO | | 6037651 | info@bluefrog-ec.com | IZQUIERDO MENDOZA JESSICA PAOLA |
| INFORMACIÓN Y COMUNICACIÓN. | PICHINCHA | QUITO | | 3324994 | anamariaab@gmail.com | ARROYO BRAGANZA ANA MARIA |
| ACTIVIDADES PROFESIONALES, CIENTÍFICAS Y TÉCNICAS. | PICHINCHA | QUITO | | 098793209 | | RAMIREZ GALINDO FAUSTO IVAN |
| CONSTRUCCIÓN. | PICHINCHA | QUITO | | 2507082 | | ESCOBAR PARRA FAUSTO ERNESTO |
| COMERCIO AL POR MAYOR Y AL POR MENOR; REPARACIÓN DE VEHÍCULOS AUTOMOTORES Y MOTO | PICHINCHA | QUITO | | 2412237 | | NAVARRO ARMAS SILVIA BEATRIZ |
| COMERCIO AL POR MAYOR Y AL POR MENOR; REPARACIÓN DE VEHÍCULOS AUTOMOTORES Y MOTO | PICHINCHA | QUITO | | 3332208 | | SALAS MARTIN RAQUEL ANGELES |
| CONSTRUCCIÓN. | PICHINCHA | QUITO | | 22255932 | | ANDRADE OLVERA HUGO FABIAN |
| ACTIVIDADES PROFESIONALES, CIENTÍFICAS Y TÉCNICAS. | PICHINCHA | QUITO | COTOCOLLAO | 6037964 | veronicaraza@hotmail.com | RAZA PINTO VERONICA GISSEL |
| TRANSPORTE Y ALMACENAMIENTO. | PICHINCHA | QUITO | | 084580150 | | TAMAYO PEREZ JASON IVAN |
| ACTIVIDADES DE SERVICIOS ADMINISTRATIVOS Y DE APOYO. | PICHINCHA | QUITO | | 084223070 | | VALLE MANZANO MARIA DEL CARMEN |
| ACTIVIDADES PROFESIONALES, CIENTÍFICAS Y TÉCNICAS. | PICHINCHA | QUITO | | 2257482 | | ZAMBRANO ROSALES LUIS ALEJANDRO |
| INFORMACIÓN Y COMUNICACIÓN. | PICHINCHA | QUITO | | 2337780 | galopat_gg@yahoo.es | RIERA GUAYGUA JEFFERSON ARMANDO |
| ACTIVIDADES PROFESIONALES, CIENTÍFICAS Y TÉCNICAS. | PICHINCHA | QUITO | SAN ISIDRO DEL INCA | 2810481 | jorgesory@hotmail.com | CASTRO HIDALGO FANNY CECILIA |
| COMERCIO AL POR MAYOR Y AL POR MENOR; REPARACIÓN DE VEHÍCULOS AUTOMOTORES Y MOTO | PICHINCHA | QUITO | | 6005725 | gusgranja@gmail.com | GRANJA MALDONADO GUSTAVO ROLANDO |
| ACTIVIDADES DE ALOJAMIENTO Y DE SERVICIO DE COMIDAS. | PICHINCHA | QUITO | COTOCOLLAO | 2981580 | georgebuchelli@hotmail.com | BUCHELI HIDALGO JORGE RAFAEL |
| SUMINISTRO DE ELECTRICIDAD, GAS, VAPOR Y AIRE ACONDICIONADO. | PICHINCHA | QUITO | | 2220550 | | RAMIREZ MESEC DIEGO MARIO |
| SUMINISTRO DE ELECTRICIDAD, GAS, VAPOR Y AIRE ACONDICIONADO. | PICHINCHA | QUITO | | 2220550 | | RAMIREZ MESEC DIEGO MARIO |
| SUMINISTRO DE ELECTRICIDAD, GAS, VAPOR Y AIRE ACONDICIONADO. | PICHINCHA | QUITO | | 2221364 | galo.correa@gmail.com | CORREA CORONEL GALO MODESTO |
| TRANSPORTE Y ALMACENAMIENTO. | PICHINCHA | QUITO | YARUQUÍ | 3982900 | vharo@was.fin.ec | PH REPRESENTACIONES CIA. LTDA. |
| COMERCIO AL POR MAYOR Y AL POR MENOR; REPARACIÓN DE VEHÍCULOS AUTOMOTORES Y MOTO | PICHINCHA | QUITO | | 6018760 | pradodaniel@msn.com | VILLAROEI DORIGO CESAR HORLANDO |

| | | | | | | |
|---|-----------|-------|----------------|-----------|---|---|
| ACTIVIDADES DE ALOJAMIENTO Y DE SERVICIO DE COMIDAS. | PICHINCHA | QUITO | | 2909834 | | ISCH PEREZ CARLOS ANDRES |
| COMERCIO AL POR MAYOR Y AL POR MENOR; REPARACIÓN DE VEHÍCULOS AUTOMOTORES Y MOTO | PICHINCHA | QUITO | | 2419942 | zamorano@satnet.net | ZAMORANO GUTIERREZ ORIELE ISABEL |
| COMERCIO AL POR MAYOR Y AL POR MENOR; REPARACIÓN DE VEHÍCULOS AUTOMOTORES Y MOTO | PICHINCHA | QUITO | | 2544144 | info@corralrosales.com | ROSALES KURI JOSE RAFAEL |
| COMERCIO AL POR MAYOR Y AL POR MENOR; REPARACIÓN DE VEHÍCULOS AUTOMOTORES Y MOTO | PICHINCHA | QUITO | | 3976400 | | MANCHENO LEON ANA LUCIA |
| INDUSTRIAS MANUFACTURERAS. | PICHINCHA | QUITO | | 2240515 | peppepax11@yahoo.it | RIVADENEIRA VACA RUTH MARINA |
| ACTIVIDADES PROFESIONALES, CIENTÍFICAS Y TÉCNICAS. | PICHINCHA | QUITO | | 3331097 | | ALMEIDA PALACIO NICOLAS JAVIER |
| CONSTRUCCIÓN. | PICHINCHA | QUITO | | 2406597 | | ROLDAN GALEANO JUAN BERNARDO |
| INDUSTRIAS MANUFACTURERAS. | PICHINCHA | QUITO | EL BATAN | 2550615 | asesorlegal4@sepulvedaabogados.com | EAMES WILLS PAUL ENRIQUE |
| ACTIVIDADES DE SERVICIOS ADMINISTRATIVOS Y DE APOYO. | PICHINCHA | QUITO | | 2238582 | gerencia@fusion.com.ec | SAN MARTIN HIDALGO RICARDO OMAR |
| COMERCIO AL POR MAYOR Y AL POR MENOR; REPARACIÓN DE VEHÍCULOS AUTOMOTORES Y MOTO | PICHINCHA | QUITO | | 2554299 | | JARAMILLO ALEMAN ANDRES ESTEBAN |
| ACTIVIDADES PROFESIONALES, CIENTÍFICAS Y TÉCNICAS. | PICHINCHA | QUITO | | 2498009 | | IZURIETA CRUZ CHRISTIAN SANTIAGO |
| ACTIVIDADES DE ALOJAMIENTO Y DE SERVICIO DE COMIDAS. | PICHINCHA | QUITO | IÑAQUITO | 2445305 | pgutierrez@bwplazaquito.ec | GUTIERREZ CORDOVA POLO MICHAEL |
| OTRAS ACTIVIDADES DE SERVICIOS. | PICHINCHA | QUITO | | 2550743 | | AYALA GUZMAN JUAN CARLOS |
| INDUSTRIAS MANUFACTURERAS. | PICHINCHA | QUITO | | 096004738 | | RIVAS MALDONADO ROBERTO ESTUARDO |
| COMERCIO AL POR MAYOR Y AL POR MENOR; REPARACIÓN DE VEHÍCULOS AUTOMOTORES Y MOTO | PICHINCHA | QUITO | LA MAGDALENA | 2660267 | an_crisrey@hotmail.com | REYES MERINO ANA CRISTINA |
| ACTIVIDADES PROFESIONALES, CIENTÍFICAS Y TÉCNICAS. | PICHINCHA | QUITO | | 23464324 | tecnilab@cablemodem.com.ec | ESTRELLA COELLO FERNANDO DAVID |
| COMERCIO AL POR MAYOR Y AL POR MENOR; REPARACIÓN DE VEHÍCULOS AUTOMOTORES Y MOTO | PICHINCHA | QUITO | | 2469000 | info@miscompras.com/ www.miscompras.com | BUITRON MINO DIANA SOLANGE |
| INDUSTRIAS MANUFACTURERAS. | PICHINCHA | QUITO | | 2444098 | | BUSTAMANTE HOLGUIN TOMAS MAURICIO |
| ACTIVIDADES DE SERVICIOS ADMINISTRATIVOS Y DE APOYO. | PICHINCHA | QUITO | | 2900684 | | SALAZAR CHACON DEBORA ESTHER |
| ACTIVIDADES PROFESIONALES, CIENTÍFICAS Y TÉCNICAS. | PICHINCHA | QUITO | | 2237229 | | BECERRA MEJIA ESTEBAN SANTIAGO |
| COMERCIO AL POR MAYOR Y AL POR MENOR; REPARACIÓN DE VEHÍCULOS AUTOMOTORES Y MOTO | PICHINCHA | QUITO | | 2332665 | gnunez@espartacorp.com | CALDERON COSTALES JUAN CARLOS |
| ACTIVIDADES PROFESIONALES, CIENTÍFICAS Y TÉCNICAS. | PICHINCHA | QUITO | | 2249412 | | FALLA VELASQUEZ NICOLAS RICARDO |
| COMERCIO AL POR MAYOR Y AL POR MENOR; REPARACIÓN DE VEHÍCULOS AUTOMOTORES Y MOTO | PICHINCHA | QUITO | | 2628946 | | OBANDO TOASA BYRON RENATO |
| ACTIVIDADES INMOBILIARIAS. | PICHINCHA | QUITO | | 2264386 | sergiogm.sec@gmail.com | POVEDA ORTOLL SANTIAGO MARIA |
| DISTRIBUCIÓN DE AGUA; ALCANTARILLADO, GESTIÓN DE DESECHOS Y ACTIVIDADES DE SANEAMIE | PICHINCHA | QUITO | | 2896527 | | ROMERO PEÑAFIEL VICTOR HUGO |
| COMERCIO AL POR MAYOR Y AL POR MENOR; REPARACIÓN DE VEHÍCULOS AUTOMOTORES Y MOTO | PICHINCHA | QUITO | KENNEDY | 3282072 | sofia.morales@morindsa.com | MORALES RAZA ALBA SOFIA |
| COMERCIO AL POR MAYOR Y AL POR MENOR; REPARACIÓN DE VEHÍCULOS AUTOMOTORES Y MOTO | PICHINCHA | QUITO | | 2413309 | marias@attorneys.com.ec | VILLAVICENCIO IZURIETA WILSON GUILLERMO |
| ACTIVIDADES DE SERVICIOS ADMINISTRATIVOS Y DE APOYO. | PICHINCHA | QUITO | | 2244184 | | GUERRERO LENTHALL SUSANA ALICIA |
| ACTIVIDADES INMOBILIARIAS. | PICHINCHA | QUITO | | 2523697 | ligthrayu3@yahoo.com | ALVARADO GREFA TITO FREDY |
| ACTIVIDADES DE SERVICIOS ADMINISTRATIVOS Y DE APOYO. | PICHINCHA | QUITO | | 6014132 | carvinueza@hotmail.com | VINUEZA MONTUFAR CARLOS OLMEDO |
| OTRAS ACTIVIDADES DE SERVICIOS. | PICHINCHA | QUITO | | 2524410 | | ILLESCAS TRUJILLO JOSE MANUEL |
| INDUSTRIAS MANUFACTURERAS. | PICHINCHA | QUITO | EL BATAN | 022271029 | alvaro.barrionuevo@dupont.com | GOMEZ MEJIA RUTH DEL CARMEN |
| ACTIVIDADES DE ATENCIÓN DE LA SALUD HUMANA Y DE ASISTENCIA SOCIAL. | PICHINCHA | QUITO | | 23825179 | tsuquilanda@hotmail.com | PUENTE SANTOS FAUSTO RICARDO |
| COMERCIO AL POR MAYOR Y AL POR MENOR; REPARACIÓN DE VEHÍCULOS AUTOMOTORES Y MOTO | PICHINCHA | QUITO | | 2449181 | | HIDALGO PEÑAFIEL DENISSE STEFANY |
| AGRICULTURA, GANADERÍA, SILVICULTURA Y PESCA. | PICHINCHA | QUITO | | 25253345 | seguraabogados@andinanet.net | SEGURA MARTINEZ XIMENA ELIZABETH |
| COMERCIO AL POR MAYOR Y AL POR MENOR; REPARACIÓN DE VEHÍCULOS AUTOMOTORES Y MOTO | PICHINCHA | QUITO | | 3450582 | michael.han@gaeemisoft.com | HAN GUEVARA JAE HYUN MICHAEL |
| ACTIVIDADES PROFESIONALES, CIENTÍFICAS Y TÉCNICAS. | PICHINCHA | QUITO | | 2863656 | | CHASI SORIA MANUEL RICHARD |
| ACTIVIDADES PROFESIONALES, CIENTÍFICAS Y TÉCNICAS. | PICHINCHA | QUITO | | 2443796 | | GUERRERO VIVANCO PAULINA LUCIA |
| TRANSPORTE Y ALMACENAMIENTO. | PICHINCHA | QUITO | | 098036511 | pcumbal@hotmail.com | ARMAS BAEZ FREDDY GONZALO |
| COMERCIO AL POR MAYOR Y AL POR MENOR; REPARACIÓN DE VEHÍCULOS AUTOMOTORES Y MOTO | PICHINCHA | QUITO | | 2450891 | | SOTO MARTINEZ RAYMOND SALOMON |
| COMERCIO AL POR MAYOR Y AL POR MENOR; REPARACIÓN DE VEHÍCULOS AUTOMOTORES Y MOTO | PICHINCHA | QUITO | | 2560630 | | LOPEZ CAMPUZANO CARLOS ANIBAL |
| INDUSTRIAS MANUFACTURERAS. | PICHINCHA | QUITO | | 3074977 | | PONCE VERDEZOTO EDGAR RODRIGO |
| ACTIVIDADES DE ATENCIÓN DE LA SALUD HUMANA Y DE ASISTENCIA SOCIAL. | PICHINCHA | QUITO | | 2243088 | contacto@estanciadeotono.com | OYHEREGUY HERVE |
| CONSTRUCCIÓN. | PICHINCHA | QUITO | | 2232068 | | DIAZ MACHADO LUIS EDUARDO |
| INDUSTRIAS MANUFACTURERAS. | PICHINCHA | QUITO | | 2550680 | | EHRHARDT HEINO |
| CONSTRUCCIÓN. | PICHINCHA | QUITO | | 2232068 | | DIAZ MACHADO LUIS EDUARDO |
| INFORMACIÓN Y COMUNICACIÓN. | PICHINCHA | QUITO | | 3826103 | | GUERRERO ESPINOSA CARLOS AGUSTO |
| COMERCIO AL POR MAYOR Y AL POR MENOR; REPARACIÓN DE VEHÍCULOS AUTOMOTORES Y MOTO | PICHINCHA | QUITO | LA CONCEPCIÓN | 022232069 | vrondal@ejprado.com | JURADO VIVAR JULIO EFREN |
| INDUSTRIAS MANUFACTURERAS. | PICHINCHA | QUITO | | 2250431 | | GAVELA BETANCOURT PAULA ELIZABETH |
| COMERCIO AL POR MAYOR Y AL POR MENOR; REPARACIÓN DE VEHÍCULOS AUTOMOTORES Y MOTO | PICHINCHA | QUITO | | 2456213 | | PEÑA CORDOVEZ SANTIAGO |
| INDUSTRIAS MANUFACTURERAS. | PICHINCHA | QUITO | | 2249382 | jhonny_ortez@hotmail.com | CORTEZ BONILLA JHONNY ISRAEL |
| ARTES, ENTRETENIMIENTO Y RECREACIÓN. | PICHINCHA | QUITO | | 2894636 | | TAYLOR PETER ROBERT DALE WAKEFIELD |
| ACTIVIDADES PROFESIONALES, CIENTÍFICAS Y TÉCNICAS. | PICHINCHA | QUITO | | 2269164 | | SEMINARIO MONTALVO ESTEBAN RAUL |
| ACTIVIDADES PROFESIONALES, CIENTÍFICAS Y TÉCNICAS. | PICHINCHA | QUITO | | 2468564 | | GINATTA CORONADO ANTONIO EMILIO CRISTOBAL |
| COMERCIO AL POR MAYOR Y AL POR MENOR; REPARACIÓN DE VEHÍCULOS AUTOMOTORES Y MOTO | PICHINCHA | QUITO | | 3801290 | | PAZMIÑO BLOMBERG ANNKA CRISTINA |
| COMERCIO AL POR MAYOR Y AL POR MENOR; REPARACIÓN DE VEHÍCULOS AUTOMOTORES Y MOTO | PICHINCHA | QUITO | | 2986866 | | CARRERA REBOLLO LEONARDO ANDRES |
| ACTIVIDADES PROFESIONALES, CIENTÍFICAS Y TÉCNICAS. | PICHINCHA | QUITO | | 3332672 | | LANDIVAR TABORGA MARCELO MAURICIO |
| COMERCIO AL POR MAYOR Y AL POR MENOR; REPARACIÓN DE VEHÍCULOS AUTOMOTORES Y MOTO | PICHINCHA | QUITO | | 2458499 | info@riobambino.com | COELLO GOMEZ GLADYS GIMENA |
| ACTIVIDADES PROFESIONALES, CIENTÍFICAS Y TÉCNICAS. | PICHINCHA | QUITO | | 2246889 | | ANDRADE CASCANTE RICARDO ALFREDO |
| COMERCIO AL POR MAYOR Y AL POR MENOR; REPARACIÓN DE VEHÍCULOS AUTOMOTORES Y MOTO | PICHINCHA | QUITO | EL BATAN | 2922292 | malourdes@counselbrok.com | CEVALLOS FONSECA PABLO ROBERTO |
| ACTIVIDADES PROFESIONALES, CIENTÍFICAS Y TÉCNICAS. | PICHINCHA | QUITO | MARISCAL SUCRE | 2547275 | patriciosanguna@hotmail.com | SANGUÑA IZURIETA MIGUEL PATRICIO |
| TRANSPORTE Y ALMACENAMIENTO. | PICHINCHA | QUITO | SAN ANTONIO | 2398529 | vyv_transcarga@hotmail.com | VILLARROEL VILLARROEL CHRISTIAN JAVIER |
| ACTIVIDADES PROFESIONALES, CIENTÍFICAS Y TÉCNICAS. | PICHINCHA | QUITO | | 2905440 | sterann@hotmail.com | TERAN NARANJO SEBASTIAN |

| | | | | | | |
|---|-----------|-------|----------------|-----------|------------------------------------|---|
| INFORMACIÓN Y COMUNICACIÓN. | PICHINCHA | QUITO | | 2552484 | | SERRANO SOLA SERGIO FEDERICO |
| COMERCIO AL POR MAYOR Y AL POR MENOR; REPARACIÓN DE VEHÍCULOS AUTOMOTORES Y MOTO | PICHINCHA | QUITO | | 3319845 | santiagosan1274@yahoo.com | DE LA TORRE DAVALOS MARIO PATRICIO |
| INFORMACIÓN Y COMUNICACIÓN. | PICHINCHA | QUITO | | 2435585 | | OBANDO TORRESANO SUSANA DEL ROCIO |
| ACTIVIDADES INMOBILIARIAS. | PICHINCHA | QUITO | IÑAQUITO | 022449999 | inicio.vizcaino@kfc.com.ec | FORNAX GROUP CORP |
| ACTIVIDADES INMOBILIARIAS. | PICHINCHA | QUITO | | 2453230 | | PINO TITO JOSE SERGIO |
| ACTIVIDADES INMOBILIARIAS. | PICHINCHA | QUITO | | 022236479 | ctinmo@hotmail.com | CALLEJAS HERDOIZA GONZALO |
| ACTIVIDADES FINANCIERAS Y DE SEGUROS. | PICHINCHA | QUITO | | 2256292 | lideruio.kf@gmail.com | PAREDES ANGUETA VANESSA VERONICA |
| DISTRIBUCIÓN DE AGUA; ALCANTARILLADO, GESTIÓN DE DESECHOS Y ACTIVIDADES DE SANEAMIE | PICHINCHA | QUITO | EL CONDADO | 2665146 | trahiec@hotmail.com | MIÑO BRAZZERO DIEGO CAMILO |
| ACTIVIDADES PROFESIONALES, CIENTÍFICAS Y TÉCNICAS. | PICHINCHA | QUITO | | 2527732 | | SUAREZ TARAZONA ALVARO |
| DISTRIBUCIÓN DE AGUA; ALCANTARILLADO, GESTIÓN DE DESECHOS Y ACTIVIDADES DE SANEAMIE | PICHINCHA | QUITO | | 2073917 | | ALCIVAR ROMERO SEILA ANNABEL |
| COMERCIO AL POR MAYOR Y AL POR MENOR; REPARACIÓN DE VEHÍCULOS AUTOMOTORES Y MOTO | PICHINCHA | QUITO | | 2562680 | jrbc@bustamante.com.ec | BUSTAMANTE CRESPO JOSE RAFAEL |
| INDUSTRIAS MANUFACTURERAS. | PICHINCHA | QUITO | | 02232720 | | URIBE PAZOS MARGOTH JACQUELINE |
| ACTIVIDADES PROFESIONALES, CIENTÍFICAS Y TÉCNICAS. | PICHINCHA | QUITO | | 2261767 | | GARRIDO VILLAGOMEZ DIEGO MAURICIO |
| COMERCIO AL POR MAYOR Y AL POR MENOR; REPARACIÓN DE VEHÍCULOS AUTOMOTORES Y MOTO | PICHINCHA | QUITO | | 2241152 | | HINOJOSA GABELA FRANKLIN ANDRES |
| COMERCIO AL POR MAYOR Y AL POR MENOR; REPARACIÓN DE VEHÍCULOS AUTOMOTORES Y MOTO | PICHINCHA | QUITO | | 2273317 | gourmetandino.ec@gmail.com | ILLANEZ RON MARIA FERNANDA |
| ACTIVIDADES PROFESIONALES, CIENTÍFICAS Y TÉCNICAS. | PICHINCHA | QUITO | | 2221751 | atlconsultores2012@hotmail.com | BOLAÑOS PALMA BYRON STALIN |
| COMERCIO AL POR MAYOR Y AL POR MENOR; REPARACIÓN DE VEHÍCULOS AUTOMOTORES Y MOTO | PICHINCHA | QUITO | | 2464189 | | FRANCO OBANDO EDWIN DAVID |
| INFORMACIÓN Y COMUNICACIÓN. | PICHINCHA | QUITO | | 2450690 | | JACOME MUÑOZ DANIEL ESTEBAN |
| COMERCIO AL POR MAYOR Y AL POR MENOR; REPARACIÓN DE VEHÍCULOS AUTOMOTORES Y MOTO | PICHINCHA | QUITO | | 2508413 | | REYES ALVEAR PABLO SANTIAGO |
| ACTIVIDADES DE ALOJAMIENTO Y DE SERVICIO DE COMIDAS. | PICHINCHA | QUITO | | 2909834 | | ISCH PEREZ CARLOS ANDRES |
| AGRICULTURA, GANADERÍA, SILVICULTURA Y PESCA. | PICHINCHA | QUITO | | 2445980 | | BONIFAZ VAN DER WERFF JUAN MANUEL CRISTOBAL |
| ACTIVIDADES INMOBILIARIAS. | PICHINCHA | QUITO | COTOCOLLAO | 2496301 | anita.liger@ambarconstructores.com | BARRIONUEVO CAMPAÑA EDGAR AFRAÑO |
| ACTIVIDADES DE SERVICIOS ADMINISTRATIVOS Y DE APOYO. | PICHINCHA | QUITO | | 2271234 | | BURBANO PAZMIÑO JORGE OSWALDO |
| COMERCIO AL POR MAYOR Y AL POR MENOR; REPARACIÓN DE VEHÍCULOS AUTOMOTORES Y MOTO | PICHINCHA | QUITO | | 2277758 | andreszt@uio.satnet.net | ZAPATER TAPIA ANDRES HERNANDO |
| ACTIVIDADES PROFESIONALES, CIENTÍFICAS Y TÉCNICAS. | PICHINCHA | QUITO | | 2220175 | | CORONEL ARIAS JORGE ESTEBAN |
| ACTIVIDADES PROFESIONALES, CIENTÍFICAS Y TÉCNICAS. | PICHINCHA | QUITO | | 2431941 | | ESPINOSA ARROYO PEDRO JOSE |
| ACTIVIDADES PROFESIONALES, CIENTÍFICAS Y TÉCNICAS. | PICHINCHA | QUITO | | 3101398 | andres.gavilanez@trialmech.com | GAVILANEZ VASCONEZ ANDRES SANTIAGO |
| COMERCIO AL POR MAYOR Y AL POR MENOR; REPARACIÓN DE VEHÍCULOS AUTOMOTORES Y MOTO | PICHINCHA | QUITO | | 2461223 | diegotopf@arplatia.com | MARTINEZ FRANCO MAURICIO XAVIER |
| ACTIVIDADES INMOBILIARIAS. | PICHINCHA | QUITO | | 2220550 | | RAMIREZ MESEC DIEGO MARIO |
| COMERCIO AL POR MAYOR Y AL POR MENOR; REPARACIÓN DE VEHÍCULOS AUTOMOTORES Y MOTO | PICHINCHA | QUITO | | 099101640 | puentesoh@gmail.com | FUENTES GALINDEZ ORLANDO HERIBERTO |
| ACTIVIDADES DE SERVICIOS ADMINISTRATIVOS Y DE APOYO. | PICHINCHA | QUITO | | 3824609 | | GALLEGOS VALDIVIEZO LUIS ESTEBAN |
| COMERCIO AL POR MAYOR Y AL POR MENOR; REPARACIÓN DE VEHÍCULOS AUTOMOTORES Y MOTO | PICHINCHA | QUITO | | 26044019 | | CORELLA ORTEGA CARLOS MARCELINO |
| COMERCIO AL POR MAYOR Y AL POR MENOR; REPARACIÓN DE VEHÍCULOS AUTOMOTORES Y MOTO | PICHINCHA | QUITO | | 2010162 | contabilidad@external.com.ec | LISSO PERALTA ANDREA PAMELA |
| ACTIVIDADES DE ATENCIÓN DE LA SALUD HUMANA Y DE ASISTENCIA SOCIAL. | PICHINCHA | QUITO | | 6001234 | | CUENCA ANGAMARCA DIEGO ALEJANDRO |
| TRANSPORTE Y ALMACENAMIENTO. | PICHINCHA | QUITO | | 2580960 | papagayotrucks@hotmail.com | HERRERA SARI NOLBERTO GONZALO |
| ACTIVIDADES DE SERVICIOS ADMINISTRATIVOS Y DE APOYO. | PICHINCHA | QUITO | | 6030359 | | MENCIAS RIVERA MIRYAM HIPATIA |
| COMERCIO AL POR MAYOR Y AL POR MENOR; REPARACIÓN DE VEHÍCULOS AUTOMOTORES Y MOTO | PICHINCHA | QUITO | | 2273118 | | OLMEDO DIEZ NELSON RICARDO |
| COMERCIO AL POR MAYOR Y AL POR MENOR; REPARACIÓN DE VEHÍCULOS AUTOMOTORES Y MOTO | PICHINCHA | QUITO | | 022598549 | mibuenpan@hotmail.com | GERMAN UNDA DIEGO ANDRES |
| COMERCIO AL POR MAYOR Y AL POR MENOR; REPARACIÓN DE VEHÍCULOS AUTOMOTORES Y MOTO | PICHINCHA | QUITO | COTOCOLLAO | 2537903 | micavanna@yahoo.com | MORALES TORRES MARIA ISABEL |
| SUMINISTRO DE ELECTRICIDAD, GAS, VAPOR Y AIRE ACONDICIONADO. | PICHINCHA | QUITO | | 022229244 | jcescaleras@elitcorp.com | VILLACRECES OVIEDO ROBERTO JOSE |
| ACTIVIDADES PROFESIONALES, CIENTÍFICAS Y TÉCNICAS. | PICHINCHA | QUITO | | 2530229 | info@certifika.com.ec | NARVAEZ ALMEIDA KARINA CUMANDA |
| ACTIVIDADES INMOBILIARIAS. | PICHINCHA | QUITO | | 2529374 | | ZAMBRANO ITURRALDE JUAN FERNANDO MAURICIO |
| COMERCIO AL POR MAYOR Y AL POR MENOR; REPARACIÓN DE VEHÍCULOS AUTOMOTORES Y MOTO | PICHINCHA | QUITO | | 2690986 | lorenaf@hotmail.com | TOAPANTA TOAPANTA CARLOS FLORESMILO |
| ACTIVIDADES PROFESIONALES, CIENTÍFICAS Y TÉCNICAS. | PICHINCHA | QUITO | | 2273207 | | ITURRALDE VASCONEZ EDITH AMELIA |
| COMERCIO AL POR MAYOR Y AL POR MENOR; REPARACIÓN DE VEHÍCULOS AUTOMOTORES Y MOTO | PICHINCHA | QUITO | | 2436371 | | RECALDE BAQUERO MARCO VINICIO |
| SUMINISTRO DE ELECTRICIDAD, GAS, VAPOR Y AIRE ACONDICIONADO. | PICHINCHA | QUITO | | 2986456 | | ZUMARRAGA RAMIREZ CESAR EDISON |
| ACTIVIDADES PROFESIONALES, CIENTÍFICAS Y TÉCNICAS. | PICHINCHA | QUITO | | 2547975 | | GOMEZ MONTALVAN CARLOS MONFILIO |
| ACTIVIDADES PROFESIONALES, CIENTÍFICAS Y TÉCNICAS. | PICHINCHA | QUITO | | 2190048 | prenuz-gsc@andinanet.net | PRECIADO CUN LUIS ALBERTO |
| TRANSPORTE Y ALMACENAMIENTO. | PICHINCHA | QUITO | CHILLOGALLO | 2625961 | transvitran@live.com | MAYORGA CARDENAS LUIS FERNANDO |
| COMERCIO AL POR MAYOR Y AL POR MENOR; REPARACIÓN DE VEHÍCULOS AUTOMOTORES Y MOTO | PICHINCHA | QUITO | | 092096636 | | CARMONA MEJIA FABIAN FERNANDO |
| COMERCIO AL POR MAYOR Y AL POR MENOR; REPARACIÓN DE VEHÍCULOS AUTOMOTORES Y MOTO | PICHINCHA | QUITO | | 6003380 | | MONCAYO TORRES MARIA CARIDAD |
| TRANSPORTE Y ALMACENAMIENTO. | PICHINCHA | QUITO | CUMBAYÁ | 2040513 | contabilidad@andeanfarms.com | LOPEZ CARRION JORGE EDUARDO |
| ACTIVIDADES DE SERVICIOS ADMINISTRATIVOS Y DE APOYO. | PICHINCHA | QUITO | | 099013139 | | ROMERO ORLANDO ALBERTO |
| COMERCIO AL POR MAYOR Y AL POR MENOR; REPARACIÓN DE VEHÍCULOS AUTOMOTORES Y MOTO | PICHINCHA | QUITO | | 2223616 | | CISNEROS PALACIOS FERNANDO FELIPE |
| ACTIVIDADES INMOBILIARIAS. | PICHINCHA | QUITO | MARISCAL SUCRE | 2568218 | gordilloasociados@hotmail.com | GORDILLO MADERA PABLO ROBERTO |
| COMERCIO AL POR MAYOR Y AL POR MENOR; REPARACIÓN DE VEHÍCULOS AUTOMOTORES Y MOTO | PICHINCHA | QUITO | | 2066020 | | VILLAMAR PUENTE REBECA DEL CONSUELO |
| CONSTRUCCIÓN. | PICHINCHA | QUITO | | 2906767 | | ACOSTA LUNA AMILCAR MARIO |
| ACTIVIDADES DE ALOJAMIENTO Y DE SERVICIO DE COMIDAS. | PICHINCHA | QUITO | | 2232730 | | ARAQUE ROBAYO PAUL ALEJANDRO |
| INFORMACIÓN Y COMUNICACIÓN. | PICHINCHA | QUITO | EL BATAN | 26035706 | jennycabezas@gmail.com | ALDAZ YEPEZ IVAN PATRICIO |
| COMERCIO AL POR MAYOR Y AL POR MENOR; REPARACIÓN DE VEHÍCULOS AUTOMOTORES Y MOTO | PICHINCHA | QUITO | | 3560121 | | NARANJO SALGADO RAFAEL ALEJANDRO |
| COMERCIO AL POR MAYOR Y AL POR MENOR; REPARACIÓN DE VEHÍCULOS AUTOMOTORES Y MOTO | PICHINCHA | QUITO | | 2557653 | | GUERRERO BARREIRO DANIELA CAMILA |
| INFORMACIÓN Y COMUNICACIÓN. | PICHINCHA | QUITO | | 2235301 | | ANDA ALVAREZ KARINA GEOVANNA |
| ACTIVIDADES INMOBILIARIAS. | PICHINCHA | QUITO | | 2570178 | | CARBO MOYA MANUEL JORGE |

| | | | | | |
|--|-----------|-------|-----------|------------------------------------|---------------------------------------|
| ACTIVIDADES PROFESIONALES, CIENTÍFICAS Y TÉCNICAS. | PICHINCHA | QUITO | 3326098 | asinerp.representaciones@gmail.com | LOZA HIDALGO SUSANA VICTORIA |
| ACTIVIDADES PROFESIONALES, CIENTÍFICAS Y TÉCNICAS. | PICHINCHA | QUITO | 2468821 | | GORDILLO VERDESOTO MISHAELL EDUARDO |
| INDUSTRIAS MANUFACTURERAS. | PICHINCHA | QUITO | 2866541 | pharmalivec@yahoo.com | VASQUEZ ANDRADE JORGE DANIEL |
| ACTIVIDADES PROFESIONALES, CIENTÍFICAS Y TÉCNICAS. | PICHINCHA | QUITO | 3317500 | | ROBALINO SANDOVAL GERMANIA DEL CARMEN |
| TRANSPORTE Y ALMACENAMIENTO. | PICHINCHA | QUITO | 266635 | | CORREA CERDA MARCELO ALEJANDRO |
| DISTRIBUCIÓN DE AGUA; ALCANTARILLADO, GESTIÓN DE DESECHOS Y ACTIVIDADES DE SANEAMIENTOS. | PICHINCHA | QUITO | 2505027 | | GARCIA VELASQUEZ MAYRA ALEXANDRA |
| INDUSTRIAS MANUFACTURERAS. | PICHINCHA | QUITO | 2557030 | | CALDERON MALDONADO MARIANA DEL ROCIO |
| ACTIVIDADES DE ATENCIÓN DE LA SALUD HUMANA Y DE ASISTENCIA SOCIAL. | PICHINCHA | QUITO | 2798165 | abraham.fonseca@gmail.com | FONSECA PAEZ RICARDO ABRAHAM |
| ACTIVIDADES PROFESIONALES, CIENTÍFICAS Y TÉCNICAS. | PICHINCHA | QUITO | 3815540 | | ZURITA VALLEJO PATRICIO RAFAEL |
| CONSTRUCCIÓN. | PICHINCHA | QUITO | 2034060 | | JARAMILLO ESPINOSA LUIS ALFREDO |
| COMERCIO AL POR MAYOR Y AL POR MENOR; REPARACIÓN DE VEHÍCULOS AUTOMOTORES Y MOTOCICLOS. | PICHINCHA | QUITO | 2456589 | | CASTAÑEDA REYES JAIME EDUARDO |
| ACTIVIDADES INMOBILIARIAS. | PICHINCHA | QUITO | 26010261 | jortizsaconstrucciones@gmail.com | YEPEZ MAYANQUER SILVIO RENAN |
| ACTIVIDADES DE SERVICIOS ADMINISTRATIVOS Y DE APOYO. | PICHINCHA | QUITO | 2546552 | | HERRERA MORA SANTIAGO JAVIER |
| COMERCIO AL POR MAYOR Y AL POR MENOR; REPARACIÓN DE VEHÍCULOS AUTOMOTORES Y MOTOCICLOS. | PICHINCHA | QUITO | 2900885 | | BORJA BORJA CARLOS GERMAN |
| ACTIVIDADES PROFESIONALES, CIENTÍFICAS Y TÉCNICAS. | PICHINCHA | QUITO | 2546467 | scarlosdiaz@hotmail.com | DIAZ OQUENDO CARLOS SANTIAGO |
| TRANSPORTE Y ALMACENAMIENTO. | PICHINCHA | QUITO | 2909117 | | ARIAS AGUILAR DIEGO PATRICIO |
| ENSEÑANZA. | PICHINCHA | QUITO | 26018965 | | SILVA SILVA CHRISTIAN RAUL |
| ACTIVIDADES PROFESIONALES, CIENTÍFICAS Y TÉCNICAS. | PICHINCHA | QUITO | 2901032 | audisolemsa@gmail.com | MARIN GUEVARA SILVIA NARCISA |
| COMERCIO AL POR MAYOR Y AL POR MENOR; REPARACIÓN DE VEHÍCULOS AUTOMOTORES Y MOTOCICLOS. | PICHINCHA | QUITO | 2237601 | gerencia@dotalturas.com | GUTIERREZ FIGUEROA ANGEL ROBERTO |
| ACTIVIDADES PROFESIONALES, CIENTÍFICAS Y TÉCNICAS. | PICHINCHA | QUITO | 2248621 | | VELASCO CASTAÑEDA FAUSTO RAMIRO |
| ACTIVIDADES DE SERVICIOS ADMINISTRATIVOS Y DE APOYO. | PICHINCHA | QUITO | 2461511 | info@yacuamu.com | TELLO MAILA ESTEFANIA ALEXANDRA |
| ACTIVIDADES PROFESIONALES, CIENTÍFICAS Y TÉCNICAS. | PICHINCHA | QUITO | 2435804 | | VILLEGAS ALAYA JENNI DEL ROCIO |
| COMERCIO AL POR MAYOR Y AL POR MENOR; REPARACIÓN DE VEHÍCULOS AUTOMOTORES Y MOTOCICLOS. | PICHINCHA | QUITO | 2231288 | | LUGO NARANJO ALVARO MARCELO |
| COMERCIO AL POR MAYOR Y AL POR MENOR; REPARACIÓN DE VEHÍCULOS AUTOMOTORES Y MOTOCICLOS. | PICHINCHA | QUITO | 2801028 | plast@reciclar.com.ec | HERMIDA BALDEON NATALIA MARITZA |
| COMERCIO AL POR MAYOR Y AL POR MENOR; REPARACIÓN DE VEHÍCULOS AUTOMOTORES Y MOTOCICLOS. | PICHINCHA | QUITO | 2226233 | | GUARIN SILVA JORGE HERNAN |
| ACTIVIDADES FINANCIERAS Y DE SEGUROS. | PICHINCHA | QUITO | 2630795 | | ALVEAR MERA HENRRY PAUL |
| COMERCIO AL POR MAYOR Y AL POR MENOR; REPARACIÓN DE VEHÍCULOS AUTOMOTORES Y MOTOCICLOS. | PICHINCHA | QUITO | 2897681 | | MANTILLA FRAGA CARLOS FELIPE |
| INFORMACIÓN Y COMUNICACIÓN. | PICHINCHA | QUITO | 3963100 | | BONILLA DELGADO JULIO FREDDY |
| COMERCIO AL POR MAYOR Y AL POR MENOR; REPARACIÓN DE VEHÍCULOS AUTOMOTORES Y MOTOCICLOS. | PICHINCHA | QUITO | 2451449 | | RUPERTI GALARRAGA ESTEFANIA |
| INFORMACIÓN Y COMUNICACIÓN. | PICHINCHA | QUITO | 23217086 | andy261101@hotmail.com | ZAPATER VALLEJO JUAN FERNANDO |
| ACTIVIDADES DE ATENCIÓN DE LA SALUD HUMANA Y DE ASISTENCIA SOCIAL. | PICHINCHA | QUITO | 2249026 | | FUENTES VASQUEZ CESAR PATRICIO |
| ACTIVIDADES DE SERVICIOS ADMINISTRATIVOS Y DE APOYO. | PICHINCHA | QUITO | 6037710 | | VELASCO BRAVO ANGEL GONZALO |
| ACTIVIDADES PROFESIONALES, CIENTÍFICAS Y TÉCNICAS. | PICHINCHA | QUITO | 099900466 | | OJEDA ONTANEDA JOSE LUIS |
| ACTIVIDADES DE ALOJAMIENTO Y DE SERVICIO DE COMIDAS. | PICHINCHA | QUITO | 2253257 | | LATORRE HADATTY FELIPE |
| COMERCIO AL POR MAYOR Y AL POR MENOR; REPARACIÓN DE VEHÍCULOS AUTOMOTORES Y MOTOCICLOS. | PICHINCHA | QUITO | 22985200 | | DELLO STROLOGO MORALES AUGUSTO |
| COMERCIO AL POR MAYOR Y AL POR MENOR; REPARACIÓN DE VEHÍCULOS AUTOMOTORES Y MOTOCICLOS. | PICHINCHA | QUITO | 23652133 | | HINOJOSA MENA CARLOS ALBERTO |
| ACTIVIDADES PROFESIONALES, CIENTÍFICAS Y TÉCNICAS. | PICHINCHA | QUITO | 098562031 | | ORTIZ VILLALBA DIEGO EDMUNDO |
| ACTIVIDADES PROFESIONALES, CIENTÍFICAS Y TÉCNICAS. | PICHINCHA | QUITO | 2256773 | amairamejia@hotmail.com | MEJIA TORO OMAIRA DEL PILAR |
| COMERCIO AL POR MAYOR Y AL POR MENOR; REPARACIÓN DE VEHÍCULOS AUTOMOTORES Y MOTOCICLOS. | PICHINCHA | QUITO | 2223562 | mpbaca@casabaca.com | BACA SAMANIEGO MARTHA PATRICIA |
| ACTIVIDADES DE ALOJAMIENTO Y DE SERVICIO DE COMIDAS. | PICHINCHA | QUITO | 6012111 | elisa_cuba@yahoo.es | GAMBOA CAMPOS ELISA |
| INDUSTRIAS MANUFACTURERAS. | PICHINCHA | QUITO | 2526639 | leivaingenieria@hotmail.com | LEIVA GONZALEZ CRISTIAN ANDRES |
| INDUSTRIAS MANUFACTURERAS. | PICHINCHA | QUITO | 2429224 | pcuenca@acein-ingenieria.ec | CUENCA JARAMILLO PABLO SANTIAGO |
| TRANSPORTE Y ALMACENAMIENTO. | PICHINCHA | QUITO | 3103191 | robert2655@hotmail.com | REINOSO MURILLO ROBERT |
| COMERCIO AL POR MAYOR Y AL POR MENOR; REPARACIÓN DE VEHÍCULOS AUTOMOTORES Y MOTOCICLOS. | PICHINCHA | QUITO | 2634471 | | ARIAS GALAN CARLOS RAUL |
| ACTIVIDADES PROFESIONALES, CIENTÍFICAS Y TÉCNICAS. | PICHINCHA | QUITO | 2256782 | | AGUILAR RUALES DIANA GABRIELA |
| ACTIVIDADES PROFESIONALES, CIENTÍFICAS Y TÉCNICAS. | PICHINCHA | QUITO | 3822150 | | MURILLO RODRIGUEZ ESLAVIZA JOHANNA |
| COMERCIO AL POR MAYOR Y AL POR MENOR; REPARACIÓN DE VEHÍCULOS AUTOMOTORES Y MOTOCICLOS. | PICHINCHA | QUITO | 2417249 | | BUITRON NARVAEZ SUSANA DEL ROCIO |
| ACTIVIDADES PROFESIONALES, CIENTÍFICAS Y TÉCNICAS. | PICHINCHA | QUITO | 2459193 | japolo@publione.com.ec | BONILLA SALGUERO CRISTIAN PAUL |
| ACTIVIDADES DE SERVICIOS ADMINISTRATIVOS Y DE APOYO. | PICHINCHA | QUITO | 2566200 | | ALMEIDA RENDON LUIS ENRIQUE |
| COMERCIO AL POR MAYOR Y AL POR MENOR; REPARACIÓN DE VEHÍCULOS AUTOMOTORES Y MOTOCICLOS. | PICHINCHA | QUITO | 022554444 | prns069@hotmail.com | NUÑEZ SANCHEZ PAUL RICHARD |
| COMERCIO AL POR MAYOR Y AL POR MENOR; REPARACIÓN DE VEHÍCULOS AUTOMOTORES Y MOTOCICLOS. | PICHINCHA | QUITO | 3340183 | | CUEVA CASTILLO JESSICA MARIBEL |
| INDUSTRIAS MANUFACTURERAS. | PICHINCHA | QUITO | 3332926 | | ROWLAND GARCIA ALEXANDRE |
| INDUSTRIAS MANUFACTURERAS. | PICHINCHA | QUITO | 3332926 | | ROWLAND GARCIA ALEXANDRE |
| AGRICULTURA, GANADERÍA, SILVICULTURA Y PESCA. | PICHINCHA | QUITO | 026043996 | j_ceillos@riskco.ec | GUDIÑO VITERI NELSON GIOVANNY |
| COMERCIO AL POR MAYOR Y AL POR MENOR; REPARACIÓN DE VEHÍCULOS AUTOMOTORES Y MOTOCICLOS. | PICHINCHA | QUITO | 2560856 | | ARELLANO BARBA JUAN CARLOS |
| COMERCIO AL POR MAYOR Y AL POR MENOR; REPARACIÓN DE VEHÍCULOS AUTOMOTORES Y MOTOCICLOS. | PICHINCHA | QUITO | 2543780 | h.herrera.t@herrerasanchezca.com | HERRERA TAMARIZ HUMBERTO ALEJANDRO |
| ACTIVIDADES PROFESIONALES, CIENTÍFICAS Y TÉCNICAS. | PICHINCHA | QUITO | 2209701 | | ESPIN ALMEIDA RAMIRO ORLANDO |
| ACTIVIDADES PROFESIONALES, CIENTÍFICAS Y TÉCNICAS. | PICHINCHA | QUITO | 3530464 | | ZHENG JINFU |
| ACTIVIDADES DE SERVICIOS ADMINISTRATIVOS Y DE APOYO. | PICHINCHA | QUITO | 2239574 | | GARCIA PASTRANA PEDRO |
| INDUSTRIAS MANUFACTURERAS. | PICHINCHA | QUITO | 3824374 | | CARDENAS HIDALGO CECILIA ELIZABETH |
| COMERCIO AL POR MAYOR Y AL POR MENOR; REPARACIÓN DE VEHÍCULOS AUTOMOTORES Y MOTOCICLOS. | PICHINCHA | QUITO | 2422115 | | FERBER VERA CARLOS RICARDO |
| ACTIVIDADES PROFESIONALES, CIENTÍFICAS Y TÉCNICAS. | PICHINCHA | QUITO | 3080469 | | LARREA KILLINGER RICARDO |
| ACTIVIDADES PROFESIONALES, CIENTÍFICAS Y TÉCNICAS. | PICHINCHA | QUITO | 2500829 | info@gesficont.com | PALLO CANDO FERNANDO PAUL |

| | | | | | | |
|---|-----------|-------|-------------------|-----------|-----------------------------------|--|
| TRANSPORTE Y ALMACENAMIENTO. | PICHINCHA | QUITO | EL CONDADO | 2496475 | naranjoquinterossa@hotmail.com | NARANJO MURILLO JORGE PEDRO |
| ACTIVIDADES PROFESIONALES, CIENTÍFICAS Y TÉCNICAS. | PICHINCHA | QUITO | | 3363991 | | MORENO ENCALADA DIEGO MAURICIO |
| COMERCIO AL POR MAYOR Y AL POR MENOR; REPARACIÓN DE VEHÍCULOS AUTOMOTORES Y MOTO | PICHINCHA | QUITO | | 2559027 | vallejovivero@gmail.com | AVELLAN PINTO CAMILA MARIA |
| ACTIVIDADES DE SERVICIOS ADMINISTRATIVOS Y DE APOYO. | PICHINCHA | QUITO | | 2246244 | | MANCHENO VASQUEZ ANA PAULINA |
| COMERCIO AL POR MAYOR Y AL POR MENOR; REPARACIÓN DE VEHÍCULOS AUTOMOTORES Y MOTO | PICHINCHA | QUITO | | 2221556 | | APPEL COHN DORA |
| COMERCIO AL POR MAYOR Y AL POR MENOR; REPARACIÓN DE VEHÍCULOS AUTOMOTORES Y MOTO | PICHINCHA | QUITO | | 2954681 | | GUAMBI RIVERA JUAN PABLO |
| COMERCIO AL POR MAYOR Y AL POR MENOR; REPARACIÓN DE VEHÍCULOS AUTOMOTORES Y MOTO | PICHINCHA | QUITO | | 2861490 | | PROAÑO BAUZ RAMIRO DANIEL |
| DISTRIBUCIÓN DE AGUA; ALCANTARILLADO, GESTIÓN DE DESECHOS Y ACTIVIDADES DE SANEAMIE | PICHINCHA | QUITO | POMASQUI | 023431393 | snarvaezcontador@hotmail.com | MARTINEZ OJEDA ANDRES FERNANDO |
| COMERCIO AL POR MAYOR Y AL POR MENOR; REPARACIÓN DE VEHÍCULOS AUTOMOTORES Y MOTO | PICHINCHA | QUITO | | 2903373 | | CORDOVA SILVA TANIA MARIA |
| ACTIVIDADES PROFESIONALES, CIENTÍFICAS Y TÉCNICAS. | PICHINCHA | QUITO | | 2906724 | | ROSETO MIÑO ANA LUCIA |
| ACTIVIDADES PROFESIONALES, CIENTÍFICAS Y TÉCNICAS. | PICHINCHA | QUITO | | 2269630 | | AVILA ORDOÑEZ DIVA SILVANA |
| ACTIVIDADES DE ATENCIÓN DE LA SALUD HUMANA Y DE ASISTENCIA SOCIAL. | PICHINCHA | QUITO | CENTRO HISTÓRICO | 2876644 | labo_a-s@hotmail.com | SANCHEZ ORTIZ VERONICA CRISTINA |
| ACTIVIDADES PROFESIONALES, CIENTÍFICAS Y TÉCNICAS. | PICHINCHA | QUITO | | 2540139 | | GUACHAMIN AGUILAR EDWIN VINICIO |
| ACTIVIDADES DE LOS HOGARES COMO EMPLEADORES; ACTIVIDADES NO DIFERENCIADAS DE LOS HO | PICHINCHA | QUITO | | 2415468 | | NAVAS VEJAR JUAN PABLO |
| COMERCIO AL POR MAYOR Y AL POR MENOR; REPARACIÓN DE VEHÍCULOS AUTOMOTORES Y MOTO | PICHINCHA | QUITO | | 2222376 | | GUANOTOA LOYA CARLOS ORLANDO |
| COMERCIO AL POR MAYOR Y AL POR MENOR; REPARACIÓN DE VEHÍCULOS AUTOMOTORES Y MOTO | PICHINCHA | QUITO | | 2041346 | | CEVALLOS HERMOSA JOSE LUIS |
| CONSTRUCCIÓN. | PICHINCHA | QUITO | | 2591638 | | DEL SALTO GARCIA PAUL EFRAIN |
| ACTIVIDADES PROFESIONALES, CIENTÍFICAS Y TÉCNICAS. | PICHINCHA | QUITO | | 2240352 | | ORELLANA CORDOVA SANDRA KRUSCAYA |
| EXPLOTACIÓN DE MINAS Y CANTERAS. | PICHINCHA | QUITO | | 2905161 | | MERIZALDE BOADA BELISARIO ANTONIO |
| COMERCIO AL POR MAYOR Y AL POR MENOR; REPARACIÓN DE VEHÍCULOS AUTOMOTORES Y MOTO | PICHINCHA | QUITO | | 6012118 | | ALAVA ANDRADE PABLO GUSTAVO |
| COMERCIO AL POR MAYOR Y AL POR MENOR; REPARACIÓN DE VEHÍCULOS AUTOMOTORES Y MOTO | PICHINCHA | QUITO | | 2861263 | | ORDOÑEZ VILLAMAR MARIO PATRICIO |
| INFORMACIÓN Y COMUNICACIÓN. | PICHINCHA | QUITO | | 2413265 | yanezqwalter@yahoo.com | YANEZ QUISIRUMBAY WALTER GERARDO |
| COMERCIO AL POR MAYOR Y AL POR MENOR; REPARACIÓN DE VEHÍCULOS AUTOMOTORES Y MOTO | PICHINCHA | QUITO | | 2901055 | | CEDEÑO OSTAIZA LEOPOLDO ELIECER |
| COMERCIO AL POR MAYOR Y AL POR MENOR; REPARACIÓN DE VEHÍCULOS AUTOMOTORES Y MOTO | PICHINCHA | QUITO | | 2247863 | | ENDARA SUAREZ JUAN CARLOS |
| ACTIVIDADES DE SERVICIOS ADMINISTRATIVOS Y DE APOYO. | PICHINCHA | QUITO | | 2961396 | carlos.almeidau@hotmail.com | ALMEIDA UCHUARI CARLOS ANTONIO |
| COMERCIO AL POR MAYOR Y AL POR MENOR; REPARACIÓN DE VEHÍCULOS AUTOMOTORES Y MOTO | PICHINCHA | QUITO | | 2240368 | | ORDOÑEZ CORDOVA RAMIRO FABRICIO |
| COMERCIO AL POR MAYOR Y AL POR MENOR; REPARACIÓN DE VEHÍCULOS AUTOMOTORES Y MOTO | PICHINCHA | QUITO | | 3650449 | | KREUTZBERGER GRUHN HEIDEMARIE CHARLOTE |
| CONSTRUCCIÓN. | PICHINCHA | QUITO | ALANGASÍ | 2864590 | arq.alejandrodeltgado@hotmail.com | DELGADO DEL HIERRO ALEJANDRO |
| ACTIVIDADES PROFESIONALES, CIENTÍFICAS Y TÉCNICAS. | PICHINCHA | QUITO | | 2433824 | fundecom@fundecom.ec | CHIRIBOGA LARA JORGE HERNAN |
| COMERCIO AL POR MAYOR Y AL POR MENOR; REPARACIÓN DE VEHÍCULOS AUTOMOTORES Y MOTO | PICHINCHA | QUITO | MARISCAL SUCRE | 022547275 | patriciosanguna@hotmail.com | SANGUÑA IZURIETA MIGUEL PATRICIO |
| ACTIVIDADES DE SERVICIOS ADMINISTRATIVOS Y DE APOYO. | PICHINCHA | QUITO | | 2559147 | | OCHOA PEÑAFIEL HUGO EFRAIN |
| COMERCIO AL POR MAYOR Y AL POR MENOR; REPARACIÓN DE VEHÍCULOS AUTOMOTORES Y MOTO | PICHINCHA | QUITO | | 2285242 | | DAVILA GARZON JAIME TARQUINO |
| ACTIVIDADES PROFESIONALES, CIENTÍFICAS Y TÉCNICAS. | PICHINCHA | QUITO | | 2203563 | | ALULIMA GORDILLO JOSE ROBERTO |
| ACTIVIDADES DE SERVICIOS ADMINISTRATIVOS Y DE APOYO. | PICHINCHA | QUITO | | 3262979 | | MUÑOZ CRUZ WILFRIDO ALEJANDRO |
| ACTIVIDADES PROFESIONALES, CIENTÍFICAS Y TÉCNICAS. | PICHINCHA | QUITO | KENNEDY | 6007411 | jdmuzo@namohstudio.com | MUZO GUAMAN JUAN DARIO |
| ACTIVIDADES DE ATENCIÓN DE LA SALUD HUMANA Y DE ASISTENCIA SOCIAL. | PICHINCHA | QUITO | | 2897376 | | PEÑA CAICEDO LINA MARIA |
| SUMINISTRO DE ELECTRICIDAD, GAS, VAPOR Y AIRE ACONDICIONADO. | PICHINCHA | QUITO | | 2454628 | | ROMERO PONCE JUAN PABLO ESTEBAN |
| CONSTRUCCIÓN. | PICHINCHA | QUITO | | 24515199 | | HIDALGO RODRIGUEZ NELSON GERMAN |
| COMERCIO AL POR MAYOR Y AL POR MENOR; REPARACIÓN DE VEHÍCULOS AUTOMOTORES Y MOTO | PICHINCHA | QUITO | | 2236734 | | VARGAS SEGURA SILVIA |
| INDUSTRIAS MANUFACTURERAS. | PICHINCHA | QUITO | | 2231575 | | MORA VALIENTE RAFAEL MARIA |
| CONSTRUCCIÓN. | PICHINCHA | QUITO | | 3381867 | | PARRA QUITO LUIS ERNESTO |
| COMERCIO AL POR MAYOR Y AL POR MENOR; REPARACIÓN DE VEHÍCULOS AUTOMOTORES Y MOTO | PICHINCHA | QUITO | | 2227570 | | MOLINA HERRERA SUSANA ELIZABETH |
| COMERCIO AL POR MAYOR Y AL POR MENOR; REPARACIÓN DE VEHÍCULOS AUTOMOTORES Y MOTO | PICHINCHA | QUITO | | 3073799 | | VARGAS ANCHALA ANGEL RODOLFO |
| ACTIVIDADES DE ATENCIÓN DE LA SALUD HUMANA Y DE ASISTENCIA SOCIAL. | PICHINCHA | QUITO | | 5109488 | | CARRILLO ZURITA LEONARDO HERNAN |
| COMERCIO AL POR MAYOR Y AL POR MENOR; REPARACIÓN DE VEHÍCULOS AUTOMOTORES Y MOTO | PICHINCHA | QUITO | | 2021506 | | BETANCOURT RODRIGUEZ AIDA ROCIO |
| ACTIVIDADES PROFESIONALES, CIENTÍFICAS Y TÉCNICAS. | PICHINCHA | QUITO | | 2900763 | | TRILLO ADRIANA ALEJANDRA ELBA |
| ACTIVIDADES INMOBILIARIAS. | PICHINCHA | QUITO | | 3801310 | pabloponcealban@hotmail.com | PONCE ALBAN PABLO FERNANDO |
| ACTIVIDADES DE SERVICIOS ADMINISTRATIVOS Y DE APOYO. | PICHINCHA | QUITO | CALDERÓN (CARAPUN | 2426120 | oxialfarm@yahoo.com | APOLO GONZALEZ DANIEL GONZALO |
| CONSTRUCCIÓN. | PICHINCHA | QUITO | CUMBAYÁ | 6012208 | nathaliag@odebrecht.com | DIAZ JIJON GONZALO VICENTE |
| ACTIVIDADES FINANCIERAS Y DE SEGUROS. | PICHINCHA | QUITO | | 2469929 | | DE LA VEGA VELASTEGUI MARIA BELEN |
| COMERCIO AL POR MAYOR Y AL POR MENOR; REPARACIÓN DE VEHÍCULOS AUTOMOTORES Y MOTO | PICHINCHA | QUITO | | 2901850 | | PILCO NAUÑAY MONICA AGUSTINA |
| ACTIVIDADES PROFESIONALES, CIENTÍFICAS Y TÉCNICAS. | PICHINCHA | QUITO | | 2550615 | | SEPULVEDA SALAZAR JORGE ESTEBAN |
| ACTIVIDADES DE SERVICIOS ADMINISTRATIVOS Y DE APOYO. | PICHINCHA | QUITO | | 2845226 | | MORALES GAYBOR JORGE ANIBAL |
| COMERCIO AL POR MAYOR Y AL POR MENOR; REPARACIÓN DE VEHÍCULOS AUTOMOTORES Y MOTO | PICHINCHA | QUITO | | 2922617 | | VIZCAINO TERAN PAUL ANDRES |
| ACTIVIDADES DE SERVICIOS ADMINISTRATIVOS Y DE APOYO. | PICHINCHA | QUITO | | 2921485 | | HERRERA LUNA ALFREDO JAVIER |
| ACTIVIDADES PROFESIONALES, CIENTÍFICAS Y TÉCNICAS. | PICHINCHA | QUITO | | 2524831 | | LARCO POZO ALEXANDER ROBERTO |
| CONSTRUCCIÓN. | PICHINCHA | QUITO | | 2601227 | pcubero_domi@hotmail.com | CUBERO CRUZ CRISTOBAL GONZALO |
| COMERCIO AL POR MAYOR Y AL POR MENOR; REPARACIÓN DE VEHÍCULOS AUTOMOTORES Y MOTO | PICHINCHA | QUITO | | 2254323 | | YEPEZ DARQUEA EDGAR IVAN |
| COMERCIO AL POR MAYOR Y AL POR MENOR; REPARACIÓN DE VEHÍCULOS AUTOMOTORES Y MOTO | PICHINCHA | QUITO | | 2491438 | macazarzate@yahoo.es | ZARATE GARCIA CARMEN PIEDAD |
| COMERCIO AL POR MAYOR Y AL POR MENOR; REPARACIÓN DE VEHÍCULOS AUTOMOTORES Y MOTO | PICHINCHA | QUITO | | 6002777 | | ESPARZA ROMO MARLON ALEJANDRO |
| ACTIVIDADES PROFESIONALES, CIENTÍFICAS Y TÉCNICAS. | PICHINCHA | QUITO | | 3826942 | | VINELLI AYALA JUAN ALEJANDRO |
| ACTIVIDADES DE ALOJAMIENTO Y DE SERVICIO DE COMIDAS. | PICHINCHA | QUITO | | 2289810 | | SANTAMARIA BORNIAATTI MARCELO ANDRES |
| INFORMACIÓN Y COMUNICACIÓN. | PICHINCHA | QUITO | | 3332978 | rordonez@aie.com.ec | ORDOÑEZ BARRIGA LUIS ROBERTO |

| | | | | | | |
|--|-----------|-------|--------------------|------------|---|---|
| INDUSTRIAS MANUFACTURERAS. | PICHINCHA | QUITO | | 244660 | mserranojaspharm@gmail.com | SERRANO RAMOS ANA CRISTINA |
| CONSTRUCCIÓN. | PICHINCHA | QUITO | ATAHUALPA (HABASP) | 2640276 | fanny@vialitma.com.ec | GUAITA TOAPANTA NORMA ISABEL |
| CONSTRUCCIÓN. | PICHINCHA | QUITO | | 095250714 | | ZHINGRE ZAMBRANO ENRIQUE XAVIER |
| ACTIVIDADES PROFESIONALES, CIENTÍFICAS Y TÉCNICAS. | PICHINCHA | QUITO | | 3825032 | | URIBE GUERRA JUAN FERNANDO |
| COMERCIO AL POR MAYOR Y AL POR MENOR; REPARACIÓN DE VEHÍCULOS AUTOMOTORES Y MOTO | PICHINCHA | QUITO | | 2225663 | | YEPEZ BRAVO HERNAN RAFAEL |
| ACTIVIDADES PROFESIONALES, CIENTÍFICAS Y TÉCNICAS. | PICHINCHA | QUITO | EL BATAN | 3824601 | servcontablesiif@gmail.com | FREILE DARQUEA XAVIER |
| COMERCIO AL POR MAYOR Y AL POR MENOR; REPARACIÓN DE VEHÍCULOS AUTOMOTORES Y MOTO | PICHINCHA | QUITO | | 2903252 | | DUQUE TITO EDISON BOLIVAR |
| ACTIVIDADES DE SERVICIOS ADMINISTRATIVOS Y DE APOYO. | PICHINCHA | QUITO | | 2565676 | eosandovalb@hotmail.com | GONZALEZ CAHUATITO JUAN ADRIANO |
| ENSEÑANZA. | PICHINCHA | QUITO | MARISCAL SUCRE | 2256348 | f.vargas@andinanet.net | ORDOÑEZ FLORES KARLA ROSANA |
| ACTIVIDADES PROFESIONALES, CIENTÍFICAS Y TÉCNICAS. | PICHINCHA | QUITO | | 2495268 | pmv@uio.satnet.net | MONTALVO VILLACIS PABLO RAUL RAMON |
| ACTIVIDADES PROFESIONALES, CIENTÍFICAS Y TÉCNICAS. | PICHINCHA | QUITO | | 3801195 | storres@brandsco.info | TORRES ARMENDARIZ LUISA SUJEY |
| ACTIVIDADES PROFESIONALES, CIENTÍFICAS Y TÉCNICAS. | PICHINCHA | QUITO | LA CONCEPCIÓN | 2437021 | lorgia_guaycha@hotmail.com | GONZALEZ GRANDA ANGELICA |
| INFORMACIÓN Y COMUNICACIÓN. | PICHINCHA | QUITO | COTOCOLLAO | 3962300 | margarita.delavega@ils.com.ec | NARVAEZ IRUA JOSE ANDRES |
| COMERCIO AL POR MAYOR Y AL POR MENOR; REPARACIÓN DE VEHÍCULOS AUTOMOTORES Y MOTO | PICHINCHA | QUITO | | 099460209 | | ALBAN ENRIQUEZ RENATO MAURICIO |
| COMERCIO AL POR MAYOR Y AL POR MENOR; REPARACIÓN DE VEHÍCULOS AUTOMOTORES Y MOTO | PICHINCHA | QUITO | KENNEDY | 2814680 | fbenavides78@hotmail.com | BENAVIDES ALVAREZ FRANKLIN DARIO |
| TRANSPORTE Y ALMACENAMIENTO. | PICHINCHA | QUITO | | 087470187 | | FARINANGO COLLAGUAZO GUILLERMO LUIS |
| COMERCIO AL POR MAYOR Y AL POR MENOR; REPARACIÓN DE VEHÍCULOS AUTOMOTORES Y MOTO | PICHINCHA | QUITO | | 3413727 | cefeind@tvccable.net.ec | CARDENAS ALMEIDA FERNANDA PAOLA |
| COMERCIO AL POR MAYOR Y AL POR MENOR; REPARACIÓN DE VEHÍCULOS AUTOMOTORES Y MOTO | PICHINCHA | QUITO | | 3264916 | | CARVAJAL ROSERO PABLO ENRIQUE |
| COMERCIO AL POR MAYOR Y AL POR MENOR; REPARACIÓN DE VEHÍCULOS AUTOMOTORES Y MOTO | PICHINCHA | QUITO | | 3500436 | cvaca@gmail.com | VACA CASTANEDA CLAUDIO HELENO |
| TRANSPORTE Y ALMACENAMIENTO. | PICHINCHA | QUITO | | 5126300 | | DAVILA BACA ANGELO FABRICIO |
| COMERCIO AL POR MAYOR Y AL POR MENOR; REPARACIÓN DE VEHÍCULOS AUTOMOTORES Y MOTO | PICHINCHA | QUITO | | 5109030 | | RIVERA VALLEJO RAMIRO ABEL |
| COMERCIO AL POR MAYOR Y AL POR MENOR; REPARACIÓN DE VEHÍCULOS AUTOMOTORES Y MOTO | PICHINCHA | QUITO | | 23007185 | | CORNEJO VARGAS BENJAMIN ALBERTO |
| ACTIVIDADES INMOBILIARIAS. | PICHINCHA | QUITO | | 220550 | | CARRERA BOADA ALFREDO JOSE |
| ACTIVIDADES PROFESIONALES, CIENTÍFICAS Y TÉCNICAS. | PICHINCHA | QUITO | | 2224193 | | MALDONADO VASQUEZ TARCISIO HOMERO |
| COMERCIO AL POR MAYOR Y AL POR MENOR; REPARACIÓN DE VEHÍCULOS AUTOMOTORES Y MOTO | PICHINCHA | QUITO | | 2268666 | | NARVAEZ ALBAN DYANA MIRELLY |
| ENSEÑANZA. | PICHINCHA | QUITO | | 2904444 | | BASTIDAS GUERRA RICHARD WLADIMIR |
| COMERCIO AL POR MAYOR Y AL POR MENOR; REPARACIÓN DE VEHÍCULOS AUTOMOTORES Y MOTO | PICHINCHA | QUITO | | 2236854 | | YANEZ RAMOS SARA DEL ROCIO |
| COMERCIO AL POR MAYOR Y AL POR MENOR; REPARACIÓN DE VEHÍCULOS AUTOMOTORES Y MOTO | PICHINCHA | QUITO | | 2692165 | | SAAVEDRA TORRES SIXTO ORLANDO |
| INFORMACIÓN Y COMUNICACIÓN. | PICHINCHA | QUITO | | 2461901 | | FERNANDEZ ALTAMIRANO YOMARA VANESSA |
| INDUSTRIAS MANUFACTURERAS. | PICHINCHA | QUITO | | 2565544 | | NAJERA SANTELI ANA LUCIA |
| TRANSPORTE Y ALMACENAMIENTO. | PICHINCHA | QUITO | | 2390129 | | AJILA AGUIRRE SERVIO CORNELIO |
| COMERCIO AL POR MAYOR Y AL POR MENOR; REPARACIÓN DE VEHÍCULOS AUTOMOTORES Y MOTO | PICHINCHA | QUITO | | 095763304 | | NUÑEZ PARDO ERIKA MILENA |
| ACTIVIDADES DE ALOJAMIENTO Y DE SERVICIO DE COMIDAS. | PICHINCHA | QUITO | | 2449426 | | ARIAS ISCH JOSE LUIS |
| INFORMACIÓN Y COMUNICACIÓN. | PICHINCHA | QUITO | | 26043120 | | PONCE MALDONADO EVA JASSMIN |
| EXPLOTACIÓN DE MINAS Y CANTERAS. | PICHINCHA | QUITO | CALDERÓN (CARAPUN | 3811691 | soluciones_contables1@hotmail.com | LUCIO PAREJA JOSEFINA |
| COMERCIO AL POR MAYOR Y AL POR MENOR; REPARACIÓN DE VEHÍCULOS AUTOMOTORES Y MOTO | PICHINCHA | QUITO | IÑAQUITO | 02 2449602 | serviciocliente@brandmedicalecuador.com | KORNECK HEINZ TILO |
| TRANSPORTE Y ALMACENAMIENTO. | PICHINCHA | QUITO | | 3215504 | | PAREDES GUZMAN CARLOS RAFAEL |
| COMERCIO AL POR MAYOR Y AL POR MENOR; REPARACIÓN DE VEHÍCULOS AUTOMOTORES Y MOTO | PICHINCHA | QUITO | EL BATAN | 6012442 | lsv@sempertegui.com | IZQUIERDO TACURI ANDREA ISABELA |
| ACTIVIDADES DE ATENCIÓN DE LA SALUD HUMANA Y DE ASISTENCIA SOCIAL. | PICHINCHA | QUITO | | 2240620 | | CABEZAS LUNA EDUARDO |
| INDUSTRIAS MANUFACTURERAS. | PICHINCHA | QUITO | | 2808415 | hrobalino@easyfries.com.ec | ROBALINO REVELO HENRRY GIOVANNY |
| COMERCIO AL POR MAYOR Y AL POR MENOR; REPARACIÓN DE VEHÍCULOS AUTOMOTORES Y MOTO | PICHINCHA | QUITO | | 2495066 | | CEDEÑO MATABAY ROMEL SANTIAGO |
| ACTIVIDADES PROFESIONALES, CIENTÍFICAS Y TÉCNICAS. | PICHINCHA | QUITO | | 3801618 | | PAREDES NAVAS MONICA ADRIANA |
| COMERCIO AL POR MAYOR Y AL POR MENOR; REPARACIÓN DE VEHÍCULOS AUTOMOTORES Y MOTO | PICHINCHA | QUITO | POMASQUI | 3431443 | jcsegura@rainpower.com | SEGURA ZABALA JUAN CARLOS |
| ACTIVIDADES DE SERVICIOS ADMINISTRATIVOS Y DE APOYO. | PICHINCHA | QUITO | | 2343986 | | BORJA FIERRO SERGIO WASHINGTON |
| ACTIVIDADES DE SERVICIOS ADMINISTRATIVOS Y DE APOYO. | PICHINCHA | QUITO | | 2294208 | | CAICEDO VILLAFUERTE FERNANDO XAVIER |
| ACTIVIDADES PROFESIONALES, CIENTÍFICAS Y TÉCNICAS. | PICHINCHA | QUITO | | 2293081 | xvrndrd@gmail.com | ANDRADE BADILLO XAVIER EDMUNDO |
| ACTIVIDADES PROFESIONALES, CIENTÍFICAS Y TÉCNICAS. | PICHINCHA | QUITO | | 2500921 | | PALACIOS QUINTEROS JIMMY ANDRES |
| ENSEÑANZA. | PICHINCHA | QUITO | | 2559580 | cevapsi@hotmail.com | JACOME BURBANO TANIA IVIS |
| ACTIVIDADES INMOBILIARIAS. | PICHINCHA | QUITO | | 2412498 | | CUEVA CASANOVA AGATA CATALINA |
| INFORMACIÓN Y COMUNICACIÓN. | PICHINCHA | QUITO | | 2404949 | crivera@multipruebas.com | RIVERA PORRAS CHRISTIAN MARCELO |
| ACTIVIDADES INMOBILIARIAS. | PICHINCHA | QUITO | | 2835042 | angelneto82@hotmail.com | NETO VIZCAINO ANGEL ORLANDO |
| TRANSPORTE Y ALMACENAMIENTO. | PICHINCHA | QUITO | COTOCOLLAO | 2530105 | com_transport@hotmail.com | RODRIGUEZ CAJAS CARLOS ENRIQUE |
| INFORMACIÓN Y COMUNICACIÓN. | PICHINCHA | QUITO | | 2073838 | | BELLATO KALUF MARCO ANTONIO |
| COMERCIO AL POR MAYOR Y AL POR MENOR; REPARACIÓN DE VEHÍCULOS AUTOMOTORES Y MOTO | PICHINCHA | QUITO | CHAUPICRUZ | 2403341 | nelsonestradaec@hotmail.com | ESTRADA BURBANO NELSON RAFAEL |
| ACTIVIDADES PROFESIONALES, CIENTÍFICAS Y TÉCNICAS. | PICHINCHA | QUITO | | 2540139 | gerencia@auditingssupport.com | BONILLA SANCHEZ HUGO MARCELO |
| ACTIVIDADES DE ATENCIÓN DE LA SALUD HUMANA Y DE ASISTENCIA SOCIAL. | PICHINCHA | QUITO | | 2221998 | | LLIQUIN PEÑA NANCY MARGOTH |
| EXPLOTACIÓN DE MINAS Y CANTERAS. | PICHINCHA | QUITO | | 2252182 | | CEVALLOS VILLAVICENCIO MARCO PATRICIO |
| TRANSPORTE Y ALMACENAMIENTO. | PICHINCHA | QUITO | | 2494564 | | ALTAMIRANO CEVALLOS EDWIN FERNANDO |
| SUMINISTRO DE ELECTRICIDAD, GAS, VAPOR Y AIRE ACONDICIONADO. | PICHINCHA | QUITO | | 3332641 | | LUPPINO GIUSEPPE |
| COMERCIO AL POR MAYOR Y AL POR MENOR; REPARACIÓN DE VEHÍCULOS AUTOMOTORES Y MOTO | PICHINCHA | QUITO | | 2450731 | | DE OTERO LOPEZ CARLOS ALBERTO |
| ACTIVIDADES DE SERVICIOS ADMINISTRATIVOS Y DE APOYO. | PICHINCHA | QUITO | | 2549911 | | CULCAY ENDARA LISSA JEZOHEL |
| INFORMACIÓN Y COMUNICACIÓN. | PICHINCHA | QUITO | | 2529190 | infoec@comunicacionespublicas.org | PEREZ VARGAS CARLOS ERNESTO |
| COMERCIO AL POR MAYOR Y AL POR MENOR; REPARACIÓN DE VEHÍCULOS AUTOMOTORES Y MOTO | PICHINCHA | QUITO | | 26009978 | maria.chongshing@dht.com.ec | CHONG SHING SAAVEDRA MARIA DE LOS ANGELES |

| | | | | | |
|--|-----------|-------|-----------|---|--------------------------------------|
| ACTIVIDADES PROFESIONALES, CIENTÍFICAS Y TÉCNICAS. | PICHINCHA | QUITO | 3827520 | centro.psicologico.integral@hotmail.com | GARCIA LOPEZ SILVIA ADA |
| ACTIVIDADES PROFESIONALES, CIENTÍFICAS Y TÉCNICAS. | PICHINCHA | QUITO | 2252538 | | CORRAL ZAMBRANO TANCREDO |
| INDUSTRIAS MANUFACTURERAS. | PICHINCHA | QUITO | 6035919 | | GIRALDO ISAZA JUAN CAMILO |
| INDUSTRIAS MANUFACTURERAS. | PICHINCHA | QUITO | 2524700 | | SERRANO SANCHEZ MERCEDES LETICIA |
| ACTIVIDADES PROFESIONALES, CIENTÍFICAS Y TÉCNICAS. | PICHINCHA | QUITO | 6015512 | acaiza@osp.com.ec | SALAZAR PINTO OSCAR ESTUARDO |
| ACTIVIDADES PROFESIONALES, CIENTÍFICAS Y TÉCNICAS. | PICHINCHA | QUITO | 6015512 | acaiza@osp.com.ec | SALAZAR PINTO OSCAR ESTUARDO |
| COMERCIO AL POR MAYOR Y AL POR MENOR; REPARACIÓN DE VEHÍCULOS AUTOMOTORES Y MOTO | PICHINCHA | QUITO | 3131318 | | ARTEAGA MEDINA JAIME DAVID |
| ACTIVIDADES DE ALOJAMIENTO Y DE SERVICIO DE COMIDAS. | PICHINCHA | QUITO | 2483914 | vmanzano@kukayo.com | MANZANO KATZ MARIA VERONICA |
| TRANSPORTE Y ALMACENAMIENTO. | PICHINCHA | QUITO | 2608851 | | OJEDA GAVILANES ALFREDO GREGORIO |
| TRANSPORTE Y ALMACENAMIENTO. | PICHINCHA | QUITO | 22803714 | manoloborja1954@gmail.com | BORJA CARRILLO HECTOR MANUEL |
| ACTIVIDADES DE SERVICIOS ADMINISTRATIVOS Y DE APOYO. | PICHINCHA | QUITO | 2416386 | | NORIEGA BOADA DANNY ROBERTO |
| COMERCIO AL POR MAYOR Y AL POR MENOR; REPARACIÓN DE VEHÍCULOS AUTOMOTORES Y MOTO | PICHINCHA | QUITO | 2404599 | alberto.rengel@gmail.com | RENGEL ALBERTO DE JESUS |
| COMERCIO AL POR MAYOR Y AL POR MENOR; REPARACIÓN DE VEHÍCULOS AUTOMOTORES Y MOTO | PICHINCHA | QUITO | 2373889 | | TORAL ZALDUMBIDE JOSE LUIS |
| COMERCIO AL POR MAYOR Y AL POR MENOR; REPARACIÓN DE VEHÍCULOS AUTOMOTORES Y MOTO | PICHINCHA | QUITO | 2070823 | angeconnar@hotmail.com | CONTRERAS NARANJO ANGELA SOFIA |
| CONSTRUCCIÓN. | PICHINCHA | QUITO | 2289255 | | FLORES FLORES DAMIAN FABRICIO |
| TRANSPORTE Y ALMACENAMIENTO. | PICHINCHA | QUITO | 2245089 | | AYALA ARROYO EDISON FERNANDO |
| ENSEÑANZA. | PICHINCHA | QUITO | 2450047 | | GUERRERO MALDONADO CATHERINE MARISOL |
| INDUSTRIAS MANUFACTURERAS. | PICHINCHA | QUITO | 022540218 | comercializadoramaferdental@hotmail.com | CORTEZ MUÑOZ GABRIEL DAVID |
| COMERCIO AL POR MAYOR Y AL POR MENOR; REPARACIÓN DE VEHÍCULOS AUTOMOTORES Y MOTO | PICHINCHA | QUITO | 2484393 | yesseniaron@hotmail.com | DE LA TORRE SIERRA JORGE ANIBAL |
| COMERCIO AL POR MAYOR Y AL POR MENOR; REPARACIÓN DE VEHÍCULOS AUTOMOTORES Y MOTO | PICHINCHA | QUITO | 099707216 | dsusaeta.pyxis.ec@gmail.com | SUSAETA VASQUEZ DANIEL |
| ACTIVIDADES DE SERVICIOS ADMINISTRATIVOS Y DE APOYO. | PICHINCHA | QUITO | 2551534 | | TITUAÑA QUIMBO LUIS ALEX |
| COMERCIO AL POR MAYOR Y AL POR MENOR; REPARACIÓN DE VEHÍCULOS AUTOMOTORES Y MOTO | PICHINCHA | QUITO | 2443936 | avse_consultores@hotmail.com | ARIAS BURNEO RAMIRO JOSE VICENTE |
| INDUSTRIAS MANUFACTURERAS. | PICHINCHA | QUITO | 2223466 | jdevaldez@hotmail.com | VICUÑA POMMIER JUANA PRISCILA |
| COMERCIO AL POR MAYOR Y AL POR MENOR; REPARACIÓN DE VEHÍCULOS AUTOMOTORES Y MOTO | PICHINCHA | QUITO | 3740134 | lupe.velasquez@hotmail.com | VELASQUEZ GAON DUMA GUADALUPE |
| ACTIVIDADES PROFESIONALES, CIENTÍFICAS Y TÉCNICAS. | PICHINCHA | QUITO | 2975951 | info@instrumentech.com.ec | AVALOS CABRERA LENIN RODRIGO |
| ACTIVIDADES PROFESIONALES, CIENTÍFICAS Y TÉCNICAS. | PICHINCHA | QUITO | 2458999 | | CEVALLOS CARDENAS CHARLES AUGUSTO |
| CONSTRUCCIÓN. | PICHINCHA | QUITO | 3408360 | contacto@ebanoservice.com | ORTIZ GOMEZ ALDO ABDON |
| INDUSTRIAS MANUFACTURERAS. | PICHINCHA | QUITO | 25118011 | | CALISTO ALMEIDA CARLA |
| COMERCIO AL POR MAYOR Y AL POR MENOR; REPARACIÓN DE VEHÍCULOS AUTOMOTORES Y MOTO | PICHINCHA | QUITO | 6034347 | | VACA YEPEZ EUCLIDES VINICIO |
| TRANSPORTE Y ALMACENAMIENTO. | PICHINCHA | QUITO | 3520420 | | PRADO CAPO ERNESTO |
| TRANSPORTE Y ALMACENAMIENTO. | PICHINCHA | QUITO | 3084655 | westerncorp2012@gmail.com | LOPEZ QUSHPI SEGUNDO LUIS |
| ACTIVIDADES PROFESIONALES, CIENTÍFICAS Y TÉCNICAS. | PICHINCHA | QUITO | 084617799 | | NUÑEZ SILVA VIVIANA CAROLINA |
| ACTIVIDADES PROFESIONALES, CIENTÍFICAS Y TÉCNICAS. | PICHINCHA | QUITO | 2505303 | | CABO NAVARRO VICENTE JOSE |
| ACTIVIDADES PROFESIONALES, CIENTÍFICAS Y TÉCNICAS. | PICHINCHA | QUITO | 2505303 | | CABO NAVARRO VICENTE JOSE |
| COMERCIO AL POR MAYOR Y AL POR MENOR; REPARACIÓN DE VEHÍCULOS AUTOMOTORES Y MOTO | PICHINCHA | QUITO | 3805944 | | RECALDE ESCOBAR JUAN CARLOS |
| ACTIVIDADES INMOBILIARIAS. | PICHINCHA | QUITO | 2804756 | rccontapcop@hotmail.com | ABARCA AGUIRRE IGNACIO PATRICIO |
| ACTIVIDADES PROFESIONALES, CIENTÍFICAS Y TÉCNICAS. | PICHINCHA | QUITO | 2895059 | | VIERA PARRA JUAN RONALD |
| ACTIVIDADES FINANCIERAS Y DE SEGUROS. | PICHINCHA | QUITO | 3530496 | | BENOIT THIERRY |
| COMERCIO AL POR MAYOR Y AL POR MENOR; REPARACIÓN DE VEHÍCULOS AUTOMOTORES Y MOTO | PICHINCHA | QUITO | 2220550 | | CAVALLIN KATHRYN KELLY |
| TRANSPORTE Y ALMACENAMIENTO. | PICHINCHA | QUITO | 2638430 | edgiosanchez@hotmail.com | PATIÑO VASQUEZ FANY YOLANDA |
| ACTIVIDADES DE SERVICIOS ADMINISTRATIVOS Y DE APOYO. | PICHINCHA | QUITO | 2526640 | | VITERI LARREA DAVID ALEJANDRO |
| ACTIVIDADES DE SERVICIOS ADMINISTRATIVOS Y DE APOYO. | PICHINCHA | QUITO | 3319506 | | LOPEZ MOSCOSO OSCAR PATRICIO |
| COMERCIO AL POR MAYOR Y AL POR MENOR; REPARACIÓN DE VEHÍCULOS AUTOMOTORES Y MOTO | PICHINCHA | QUITO | 2625674 | | VILLA VERDUGO JORGE ANDRES |
| INDUSTRIAS MANUFACTURERAS. | PICHINCHA | QUITO | 2790138 | gruas.tsi@gmail.com | GARZON ESPINOZA JAVIER HERNANDO |
| ACTIVIDADES DE SERVICIOS ADMINISTRATIVOS Y DE APOYO. | PICHINCHA | QUITO | 2223564 | saramaviajes@hotmail.com | RON VACA MARCELO SANTIAGO |
| COMERCIO AL POR MAYOR Y AL POR MENOR; REPARACIÓN DE VEHÍCULOS AUTOMOTORES Y MOTO | PICHINCHA | QUITO | 2867768 | mtapia@gygasociados.com.ec | CASTRO ALARCON MARCOS NAPOLEON |
| COMERCIO AL POR MAYOR Y AL POR MENOR; REPARACIÓN DE VEHÍCULOS AUTOMOTORES Y MOTO | PICHINCHA | QUITO | 092750581 | | LIVERMORE JORGE ANTONIO |
| COMERCIO AL POR MAYOR Y AL POR MENOR; REPARACIÓN DE VEHÍCULOS AUTOMOTORES Y MOTO | PICHINCHA | QUITO | 2568889 | | TRONCOSO SAMANIEGO ROMULO ANTONIO |
| COMERCIO AL POR MAYOR Y AL POR MENOR; REPARACIÓN DE VEHÍCULOS AUTOMOTORES Y MOTO | PICHINCHA | QUITO | 2443365 | tabdos@yahoo.com | ABRIL OJEDA GALO ELISEO |
| COMERCIO AL POR MAYOR Y AL POR MENOR; REPARACIÓN DE VEHÍCULOS AUTOMOTORES Y MOTO | PICHINCHA | QUITO | 2685113 | ventas@alocomunic.com.ec | CASARES ZERNA DANIEL ANTONIO |
| TRANSPORTE Y ALMACENAMIENTO. | PICHINCHA | QUITO | 5123501 | | FARINANGO COLLAGUAZO GUILLERMO LUIS |
| COMERCIO AL POR MAYOR Y AL POR MENOR; REPARACIÓN DE VEHÍCULOS AUTOMOTORES Y MOTO | PICHINCHA | QUITO | 331554 | | PADILLA ALARCON PAOLA FERNANDA |
| SUMINISTRO DE ELECTRICIDAD, GAS, VAPOR Y AIRE ACONDICIONADO. | PICHINCHA | QUITO | 2807276 | | ARTEAGA MEDINA JAIME DAVID |
| INDUSTRIAS MANUFACTURERAS. | PICHINCHA | QUITO | 2394614 | | CHRZANOWSKI KARINA INES |
| TRANSPORTE Y ALMACENAMIENTO. | PICHINCHA | QUITO | 3084002 | mtigasi2010@hotmail.com | TIGASI CHIGUANO MARIA MERCEDES |
| ACTIVIDADES PROFESIONALES, CIENTÍFICAS Y TÉCNICAS. | PICHINCHA | QUITO | 3284211 | | TORRES MANOSALVAS VICTOR PATRICIO |
| TRANSPORTE Y ALMACENAMIENTO. | PICHINCHA | QUITO | 2424012 | carmitaforever1@hotmail.com | TATAYO SIMBAÑA MARIA CARMEN |
| TRANSPORTE Y ALMACENAMIENTO. | PICHINCHA | QUITO | 3004133 | | OLMEDO MONROY JENNY ALEJANDRA |
| COMERCIO AL POR MAYOR Y AL POR MENOR; REPARACIÓN DE VEHÍCULOS AUTOMOTORES Y MOTO | PICHINCHA | QUITO | 098006044 | pdpazn@gmail.com | PAZ NOGUERA PEDRO DAVID |
| ACTIVIDADES PROFESIONALES, CIENTÍFICAS Y TÉCNICAS. | PICHINCHA | QUITO | 2509323 | | VEGA CACERES JOSE ALBERTO |
| INFORMACIÓN Y COMUNICACIÓN. | PICHINCHA | QUITO | 5124669 | carlocodova@gmail.com | CORDOVA LEGUISAMO CARLOS ANDRES |
| ACTIVIDADES PROFESIONALES, CIENTÍFICAS Y TÉCNICAS. | PICHINCHA | QUITO | 2500921 | | CATOTA PARRA SOFIA EVELIN |
| COMERCIO AL POR MAYOR Y AL POR MENOR; REPARACIÓN DE VEHÍCULOS AUTOMOTORES Y MOTO | PICHINCHA | QUITO | 2241563 | ibravovit@hotmail.com | BRAVO VITERI LOURDES |

| | | | | | | |
|--|-----------|-------|----------------|-----------|-----------------------------------|--|
| ACTIVIDADES INMOBILIARIAS. | PICHINCHA | QUITO | | 3520170 | | VELASCO STREINESBERGER DARIO |
| ACTIVIDADES PROFESIONALES, CIENTÍFICAS Y TÉCNICAS. | PICHINCHA | QUITO | | 2523260 | | MIÑO MOLINA JOSE RAMIRO |
| SUMINISTRO DE ELECTRICIDAD, GAS, VAPOR Y AIRE ACONDICIONADO. | PICHINCHA | QUITO | | 2807276 | | GARCIA AREVALO FERNANDO ALFREDO |
| SUMINISTRO DE ELECTRICIDAD, GAS, VAPOR Y AIRE ACONDICIONADO. | PICHINCHA | QUITO | | 2807276 | | PONCE DE LEON ABELLAN CARLOS JAVIER |
| SUMINISTRO DE ELECTRICIDAD, GAS, VAPOR Y AIRE ACONDICIONADO. | PICHINCHA | QUITO | | 22530341 | | SALAZAR YEPEZ GABRIEL BENJAMIN |
| ACTIVIDADES DE SERVICIOS ADMINISTRATIVOS Y DE APOYO. | PICHINCHA | QUITO | | 2473100 | | HURTADO DE LA TORRE ALEXIS JAVIER |
| COMERCIO AL POR MAYOR Y AL POR MENOR; REPARACIÓN DE VEHÍCULOS AUTOMOTORES Y MOTO | PICHINCHA | QUITO | SANTA PRISCA | 022456827 | info@avante.com.ec | GUZMAN BENITEZ JORGE EDUARDO |
| ACTIVIDADES DE SERVICIOS ADMINISTRATIVOS Y DE APOYO. | PICHINCHA | QUITO | EL BATAN | 2900198 | lucia.acosta@lukastravel.com.ec | TAMAYO REINOSO ZOILA LUCIA DEL CARMEN |
| COMERCIO AL POR MAYOR Y AL POR MENOR; REPARACIÓN DE VEHÍCULOS AUTOMOTORES Y MOTO | PICHINCHA | QUITO | | 2430380 | | MOSQUERA PEREZ SERGIO HUMBERTO |
| INDUSTRIAS MANUFACTURERAS. | PICHINCHA | QUITO | | 6012369 | calvarez@servicioscs.com | ALVAREZ BETANCOURT CRISTINA FERNANDA |
| CONSTRUCCIÓN. | PICHINCHA | QUITO | | 2221060 | | TERAN MORALES CESAR ROLANDO |
| COMERCIO AL POR MAYOR Y AL POR MENOR; REPARACIÓN DE VEHÍCULOS AUTOMOTORES Y MOTO | PICHINCHA | QUITO | | 2560775 | quimicosycolorantesgm@hotmail.com | MERY JARAMILLO GUSTAVO ADOLFO |
| COMERCIO AL POR MAYOR Y AL POR MENOR; REPARACIÓN DE VEHÍCULOS AUTOMOTORES Y MOTO | PICHINCHA | QUITO | | 2277420 | | ARIAS ACEVEDO MAURICIO ENRIQUE |
| COMERCIO AL POR MAYOR Y AL POR MENOR; REPARACIÓN DE VEHÍCULOS AUTOMOTORES Y MOTO | PICHINCHA | QUITO | LA CONCEPCIÓN | 02260444 | chio-pil@hotmail.com | SALVADOR RODRIGUEZ CHRISTIAN RAUL |
| SUMINISTRO DE ELECTRICIDAD, GAS, VAPOR Y AIRE ACONDICIONADO. | PICHINCHA | QUITO | | 2807276 | | ARTEAGA MEDINA JAIME DAVID |
| SUMINISTRO DE ELECTRICIDAD, GAS, VAPOR Y AIRE ACONDICIONADO. | PICHINCHA | QUITO | | 2807276 | | ARTEAGA MEDINA JAIME DAVID |
| ACTIVIDADES DE SERVICIOS ADMINISTRATIVOS Y DE APOYO. | PICHINCHA | QUITO | | 090265522 | | VILLALBA PABON TATIANA BETSABE |
| TRANSPORTE Y ALMACENAMIENTO. | PICHINCHA | QUITO | | 2408887 | | BARAHONA PROAÑO MARCO BOLIVAR |
| COMERCIO AL POR MAYOR Y AL POR MENOR; REPARACIÓN DE VEHÍCULOS AUTOMOTORES Y MOTO | PICHINCHA | QUITO | | 5125007 | | PELAEZ VALVERDE PAUL FERNANDO |
| COMERCIO AL POR MAYOR Y AL POR MENOR; REPARACIÓN DE VEHÍCULOS AUTOMOTORES Y MOTO | PICHINCHA | QUITO | | 099228995 | | ANDA GRANDA PAULINA LORENA |
| ENSEÑANZA. | PICHINCHA | QUITO | | 2907643 | gerencia@yanapuma.org | GAROFALO GAROFALO ELIZABETH DEL CARMEN |
| ACTIVIDADES DE ATENCIÓN DE LA SALUD HUMANA Y DE ASISTENCIA SOCIAL. | PICHINCHA | QUITO | | 2648907 | | BARROS PINTO GERMAN BLADIMIR |
| ACTIVIDADES PROFESIONALES, CIENTÍFICAS Y TÉCNICAS. | PICHINCHA | QUITO | | 2263492 | | PROAÑO SANCHEZ CARLOS |
| INDUSTRIAS MANUFACTURERAS. | PICHINCHA | QUITO | | 3570442 | | OCHOA MUÑOZ SEBASTIAN |
| CONSTRUCCIÓN. | PICHINCHA | QUITO | | 2227777 | | VIZUETE RENGIFO BYRON JAVIER |
| INFORMACIÓN Y COMUNICACIÓN. | PICHINCHA | QUITO | | 2561808 | | CORDERO LEDERGERBER LUCIA FERNANDA |
| COMERCIO AL POR MAYOR Y AL POR MENOR; REPARACIÓN DE VEHÍCULOS AUTOMOTORES Y MOTO | PICHINCHA | QUITO | | 2568889 | | BRIONES ORDOÑEZ ERNESTO DARIO |
| INFORMACIÓN Y COMUNICACIÓN. | PICHINCHA | QUITO | | 3111523 | | PALMA AGAMA MARIA FERNANDA |
| ACTIVIDADES DE ATENCIÓN DE LA SALUD HUMANA Y DE ASISTENCIA SOCIAL. | PICHINCHA | QUITO | | 2568062 | | BRUZZONE MONTENEGRO JOSE ALBERTO |
| COMERCIO AL POR MAYOR Y AL POR MENOR; REPARACIÓN DE VEHÍCULOS AUTOMOTORES Y MOTO | PICHINCHA | QUITO | | 229858 | | ROCHA VERA CARMEN MARIA |
| COMERCIO AL POR MAYOR Y AL POR MENOR; REPARACIÓN DE VEHÍCULOS AUTOMOTORES Y MOTO | PICHINCHA | QUITO | | 6036274 | | CURE CORENA DARIO FERNANDO |
| ACTIVIDADES PROFESIONALES, CIENTÍFICAS Y TÉCNICAS. | PICHINCHA | QUITO | | 2922974 | | GUERRA GONZALEZ MARIA DE LOURDES |
| CONSTRUCCIÓN. | PICHINCHA | QUITO | | 2261379 | info@seguridaddelectronica.com.ec | HIDALGO CARRANZA CESAR AGUSTO |
| TRANSPORTE Y ALMACENAMIENTO. | PICHINCHA | QUITO | | 32256500 | frolدان@pbplaw.com | ROLDAN COBO FRANCISCO JOSE |
| ACTIVIDADES PROFESIONALES, CIENTÍFICAS Y TÉCNICAS. | PICHINCHA | QUITO | | 2030985 | stumbaco@gmail.com | TUMBACO YALAMA FREDDY FERNANDO |
| INDUSTRIAS MANUFACTURERAS. | PICHINCHA | QUITO | | 2600060 | | PAREDES RODRIGUEZ TITO DAVID |
| ACTIVIDADES PROFESIONALES, CIENTÍFICAS Y TÉCNICAS. | PICHINCHA | QUITO | | 2484670 | | NARANJO CABEZAS LUIS EDUARDO |
| COMERCIO AL POR MAYOR Y AL POR MENOR; REPARACIÓN DE VEHÍCULOS AUTOMOTORES Y MOTO | PICHINCHA | QUITO | | 2228976 | | ASTUDILLO SILVA ESTEBAN ALEJANDRO |
| TRANSPORTE Y ALMACENAMIENTO. | PICHINCHA | QUITO | PUÉLLARO | 2775039 | administracion@transemp.com | PINTO CARDENAS ALEX PATRICIO |
| COMERCIO AL POR MAYOR Y AL POR MENOR; REPARACIÓN DE VEHÍCULOS AUTOMOTORES Y MOTO | PICHINCHA | QUITO | | 3343046 | | ESTEBAN SOTAQUIRA ELCY ASTRIZD |
| ACTIVIDADES PROFESIONALES, CIENTÍFICAS Y TÉCNICAS. | PICHINCHA | QUITO | | 2455623 | | KAUFLER ERDSTEIN RONALD ALBERTO |
| ACTIVIDADES PROFESIONALES, CIENTÍFICAS Y TÉCNICAS. | PICHINCHA | QUITO | | 2455623 | | KAUFLER ERDSTEIN RONALD ALBERTO |
| ACTIVIDADES PROFESIONALES, CIENTÍFICAS Y TÉCNICAS. | PICHINCHA | QUITO | | 2455623 | | KAUFLER ERDSTEIN RONALD ALBERTO |
| ACTIVIDADES PROFESIONALES, CIENTÍFICAS Y TÉCNICAS. | PICHINCHA | QUITO | | 2455623 | | KAUFLER ERDSTEIN RONALD ALBERTO |
| TRANSPORTE Y ALMACENAMIENTO. | PICHINCHA | QUITO | | 2437276 | | PADILLA MUIRRAGUI PABLO JAVIER |
| SUMINISTRO DE ELECTRICIDAD, GAS, VAPOR Y AIRE ACONDICIONADO. | PICHINCHA | QUITO | | 2436069 | | CHAVEZ CASTRILLON CARLOS XAVIER |
| COMERCIO AL POR MAYOR Y AL POR MENOR; REPARACIÓN DE VEHÍCULOS AUTOMOTORES Y MOTO | PICHINCHA | QUITO | | 3812920 | anamaria@macopmine.com | OJEDA PAREDES ANA MARIA |
| ENSEÑANZA. | PICHINCHA | QUITO | | 2835568 | pcalzapanta@hotmail.com | CAIZAPANTA MAZZILLI PATRICIA GEOVANNA |
| ACTIVIDADES PROFESIONALES, CIENTÍFICAS Y TÉCNICAS. | PICHINCHA | QUITO | | 2566078 | | TERAN PAREDES JORGE EFREN |
| ACTIVIDADES DE SERVICIOS ADMINISTRATIVOS Y DE APOYO. | PICHINCHA | QUITO | | 2901304 | | WORM CHIRIBOGA GERMAN GUILLERMO |
| ACTIVIDADES PROFESIONALES, CIENTÍFICAS Y TÉCNICAS. | PICHINCHA | QUITO | | 2448177 | | VACA CERDA ANDERSON FABIAN |
| ACTIVIDADES DE SERVICIOS ADMINISTRATIVOS Y DE APOYO. | PICHINCHA | QUITO | MARISCAL SUCRE | 2550176 | gerencia@midlandtravel.com.ec | ANDALUZ FONSECA MARCO ROBERTO |
| TRANSPORTE Y ALMACENAMIENTO. | PICHINCHA | QUITO | | 2044388 | | CARDENAS CUÑAS MARIO RUBEN |
| ENSEÑANZA. | PICHINCHA | QUITO | ITCHIMBIA | 2287589 | ediferc_ventas@hotmail.com | CAHUÉNAS MORILLO FANNY MARGARITA |
| CONSTRUCCIÓN. | PICHINCHA | QUITO | IÑAQUITO | 2460796 | msanchez@progressservices.com.ec | NUÑEZ VENERO CARLOS EDUARDO |
| COMERCIO AL POR MAYOR Y AL POR MENOR; REPARACIÓN DE VEHÍCULOS AUTOMOTORES Y MOTO | PICHINCHA | QUITO | | 2430898 | | CHEDIAK BRINKMANN SANTIAGO MARUN |
| INFORMACIÓN Y COMUNICACIÓN. | PICHINCHA | QUITO | | 6000886 | moncayo74@gmail.com | MONCAYO MORENO RAFAEL RICARDO |
| COMERCIO AL POR MAYOR Y AL POR MENOR; REPARACIÓN DE VEHÍCULOS AUTOMOTORES Y MOTO | PICHINCHA | QUITO | | 2826400 | | BINDAR ZAKARIA |
| ACTIVIDADES INMOBILIARIAS. | PICHINCHA | QUITO | | 2254453 | | PAZOS MEDINA RAUL EDMUNDO |
| INFORMACIÓN Y COMUNICACIÓN. | PICHINCHA | QUITO | | 099669610 | titamoncayo77@hotmail.com | MONCAYO GUERRERO MARTHA ALEXANDRA |
| INFORMACIÓN Y COMUNICACIÓN. | PICHINCHA | QUITO | | 2543223 | carlos.artega.v@gmail.com | ARTEAGA VILLAQUIRAN CARLOS BOLIVAR |
| ACTIVIDADES PROFESIONALES, CIENTÍFICAS Y TÉCNICAS. | PICHINCHA | QUITO | CARCELÉN | 3440685 | gerencia@isprotel.com | PACHECO CHIGUANO FRANKLIN EFRAIN |
| ACTIVIDADES PROFESIONALES, CIENTÍFICAS Y TÉCNICAS. | PICHINCHA | QUITO | MARISCAL SUCRE | 3826905 | apozo@proaudit.de | VALDIVIESO ANDA ANDRES |

| | | | | | | |
|--|-----------|-------|---------------|-----------|---------------------------------------|--|
| ACTIVIDADES INMOBILIARIAS. | PICHINCHA | QUITO | | 2283200 | jrmayac@corporaciongpf.com | VILLAMAR UTRERAS PEDRO JOSE |
| ACTIVIDADES PROFESIONALES, CIENTÍFICAS Y TÉCNICAS. | PICHINCHA | QUITO | | 099520982 | | MORAN GORTAIRE MARIA BELEN |
| ACTIVIDADES PROFESIONALES, CIENTÍFICAS Y TÉCNICAS. | PICHINCHA | QUITO | | 2461881 | | DARQUEA CABEZAS ESTEBAN |
| ACTIVIDADES DE SERVICIOS ADMINISTRATIVOS Y DE APOYO. | PICHINCHA | QUITO | | 2558938 | fcalderon@ayc.com.ec | CALDERON BELTRAN FANNY MARLENE |
| INFORMACIÓN Y COMUNICACIÓN. | PICHINCHA | QUITO | | 2224117 | | BONELLI SEBASTIAN ALEJANDRO |
| ACTIVIDADES PROFESIONALES, CIENTÍFICAS Y TÉCNICAS. | PICHINCHA | QUITO | RUMIPAMBA | 022261493 | jheovany.mejia@eureknow.com | MEJIA MAFLA JHEOVANY EUCLIDES |
| ACTIVIDADES INMOBILIARIAS. | PICHINCHA | QUITO | | 2259389 | | VASQUEZ ZAMBRANO TANIA MAGDALENA |
| TRANSPORTE Y ALMACENAMIENTO. | PICHINCHA | QUITO | CHILLOGALLO | 2845550 | fev_fabian@hotmail.com | NOROÑA CALVACHI CARLOS ENRIQUE |
| TRANSPORTE Y ALMACENAMIENTO. | PICHINCHA | QUITO | | 23097564 | transmirandes@hotmail.com | ORDOÑEZ JARAMILLO RAQUEL TANNIA |
| ACTIVIDADES DE SERVICIOS ADMINISTRATIVOS Y DE APOYO. | PICHINCHA | QUITO | | 2555939 | fdurini@dgalegal.com | DAVALOS FALCONI MARIA LORENA |
| COMERCIO AL POR MAYOR Y AL POR MENOR; REPARACIÓN DE VEHÍCULOS AUTOMOTORES Y MOTO | PICHINCHA | QUITO | | 2439237 | andres_yepe@hotmai.com | YEPEZ DONOSO ANDRES ALFONSO |
| COMERCIO AL POR MAYOR Y AL POR MENOR; REPARACIÓN DE VEHÍCULOS AUTOMOTORES Y MOTO | PICHINCHA | QUITO | | 2268915 | | SIGCHA GUACHAMIN LUIS FRANCISCO |
| CONSTRUCCIÓN. | PICHINCHA | QUITO | | 094955916 | | DANIEL ENRIQUE BRIONES CORDOVA |
| CONSTRUCCIÓN. | PICHINCHA | QUITO | | 051611602 | | DANIEL ENRIQUE BRIONES CORDOVA |
| CONSTRUCCIÓN. | PICHINCHA | QUITO | | 2609477 | roberto@smartbilden.com | VALENCIA RODRIGUEZ ROBERTO |
| INFORMACIÓN Y COMUNICACIÓN. | PICHINCHA | QUITO | | 2040390 | susyvalens@hotmail.com | VALENCIA OJEDA MARIA SUSANA |
| COMERCIO AL POR MAYOR Y AL POR MENOR; REPARACIÓN DE VEHÍCULOS AUTOMOTORES Y MOTO | PICHINCHA | QUITO | | 2382961 | | QUINTEROS ROMERO SERGIO LEONIDAS |
| COMERCIO AL POR MAYOR Y AL POR MENOR; REPARACIÓN DE VEHÍCULOS AUTOMOTORES Y MOTO | PICHINCHA | QUITO | | 099642839 | angelsaavedra@yahoo.es | SAAVEDRA ALBERCA WAGNER PATRICIO |
| COMERCIO AL POR MAYOR Y AL POR MENOR; REPARACIÓN DE VEHÍCULOS AUTOMOTORES Y MOTO | PICHINCHA | QUITO | | 2260458 | | PIÑUELA MOLINA LUISA AMADA |
| ACTIVIDADES FINANCIERAS Y DE SEGUROS. | PICHINCHA | QUITO | | 3530496 | | SANDOVAL ORDOÑEZ LIGIA AUGUSTA |
| INFORMACIÓN Y COMUNICACIÓN. | PICHINCHA | QUITO | | 2256500 | csalazar@pbplaw.com | PBP REPRESENTACIONES CIA. LTDA. |
| ACTIVIDADES DE ALOJAMIENTO Y DE SERVICIO DE COMIDAS. | PICHINCHA | QUITO | | 2560723 | | TAIPE GUALICHICO GLADYS ZULAY |
| ACTIVIDADES PROFESIONALES, CIENTÍFICAS Y TÉCNICAS. | PICHINCHA | QUITO | | 6011481 | | BOADA MENA WASHINGTON WELLINGTON |
| COMERCIO AL POR MAYOR Y AL POR MENOR; REPARACIÓN DE VEHÍCULOS AUTOMOTORES Y MOTO | PICHINCHA | QUITO | | 2533260 | | JARAMILLO ESPINOSA CARLOS RUBEN |
| ACTIVIDADES DE ATENCIÓN DE LA SALUD HUMANA Y DE ASISTENCIA SOCIAL. | PICHINCHA | QUITO | IÑAQUITO | 23332927 | karyalv@gmail.com | ALVAREZ TERAN KARINA |
| TRANSPORTE Y ALMACENAMIENTO. | PICHINCHA | QUITO | | 2395390 | transportepesadovoltonito@hotmail.com | SUASNAVAS BARRERA JORGE EDUARDO |
| INFORMACIÓN Y COMUNICACIÓN. | PICHINCHA | QUITO | | 2986527 | | GPASESORES S.A. |
| ACTIVIDADES DE ALOJAMIENTO Y DE SERVICIO DE COMIDAS. | PICHINCHA | QUITO | | 26040951 | gerencia@lajacookquito.com | MALDONADO VALDIVIESO KARINA ELIZABETH |
| ACTIVIDADES DE ATENCIÓN DE LA SALUD HUMANA Y DE ASISTENCIA SOCIAL. | PICHINCHA | QUITO | | 2548003 | | MIÑO ROBALINO PATRICIA DEL CARMEN |
| INDUSTRIAS MANUFACTURERAS. | PICHINCHA | QUITO | | 6038593 | arquimides49@gmail.com | GUEVARA RUIZ TELMO ARQUIMIDES |
| ACTIVIDADES DE ATENCIÓN DE LA SALUD HUMANA Y DE ASISTENCIA SOCIAL. | PICHINCHA | QUITO | | 2904749 | freshsmiledental@hotmail.com | CUEVA ESPINOSA MAX GEOVANNY |
| ACTIVIDADES DE ALOJAMIENTO Y DE SERVICIO DE COMIDAS. | PICHINCHA | QUITO | | 2266199 | | CRUZ TERAN PEDRO JOSE |
| TRANSPORTE Y ALMACENAMIENTO. | PICHINCHA | QUITO | | 2241982 | aeroshuttle@andinanet.net | PONCE PALMA FREDDY DAVID |
| CONSTRUCCIÓN. | PICHINCHA | QUITO | ITCHIMBIA | 22558946 | greenecuador@hotmail.com | YANEZ LLANO EDISON RODRIGO |
| ACTIVIDADES INMOBILIARIAS. | PICHINCHA | QUITO | | 023444321 | | GUTIERREZ MENESES ROMULO SANTIAGO |
| INFORMACIÓN Y COMUNICACIÓN. | PICHINCHA | QUITO | | 3130864 | | VITERI LOPEZ CHRISTIAN FERNANDO |
| COMERCIO AL POR MAYOR Y AL POR MENOR; REPARACIÓN DE VEHÍCULOS AUTOMOTORES Y MOTO | PICHINCHA | QUITO | | 022505301 | creyna@ism.ec | ALDAZ ROJAS RAFAEL ENRIQUE |
| COMERCIO AL POR MAYOR Y AL POR MENOR; REPARACIÓN DE VEHÍCULOS AUTOMOTORES Y MOTO | PICHINCHA | QUITO | | 2276084 | | LEIVA SALTOS RICHARD MARCELO |
| ACTIVIDADES DE SERVICIOS ADMINISTRATIVOS Y DE APOYO. | PICHINCHA | QUITO | | 022454526 | greenparadisecuador@gmail.com | LUCIO ROMERO MARTHA FABIOLA |
| COMERCIO AL POR MAYOR Y AL POR MENOR; REPARACIÓN DE VEHÍCULOS AUTOMOTORES Y MOTO | PICHINCHA | QUITO | | 26046851 | dr2183@hotmail.com | RUIZ PASQUEL DAVID SALOMON |
| INFORMACIÓN Y COMUNICACIÓN. | PICHINCHA | QUITO | | 023824374 | | BUITRON GOMEZ ORLANDO WLADIMIR |
| COMERCIO AL POR MAYOR Y AL POR MENOR; REPARACIÓN DE VEHÍCULOS AUTOMOTORES Y MOTO | PICHINCHA | QUITO | | 2220611 | | FUENTES FALCON CHRISTIAN BAYARDO |
| COMERCIO AL POR MAYOR Y AL POR MENOR; REPARACIÓN DE VEHÍCULOS AUTOMOTORES Y MOTO | PICHINCHA | QUITO | | 3281244 | | ESPINOSA ECHEVERRIA EDGAR EDISON |
| COMERCIO AL POR MAYOR Y AL POR MENOR; REPARACIÓN DE VEHÍCULOS AUTOMOTORES Y MOTO | PICHINCHA | QUITO | | 2236327 | | MACHADO MURILLO JORGE VINICIO |
| TRANSPORTE Y ALMACENAMIENTO. | PICHINCHA | QUITO | | 2225076 | | COLLAGUAZO JARAMILLO BYRON LEONEL |
| COMERCIO AL POR MAYOR Y AL POR MENOR; REPARACIÓN DE VEHÍCULOS AUTOMOTORES Y MOTO | PICHINCHA | QUITO | | 2548116 | | ERAZO SANCHEZ ANA MARGARITA |
| EXPLOTACIÓN DE MINAS Y CANTERAS. | PICHINCHA | QUITO | | 22920664 | | MEJIA RIVERA MIGUEL FERNANDO |
| COMERCIO AL POR MAYOR Y AL POR MENOR; REPARACIÓN DE VEHÍCULOS AUTOMOTORES Y MOTO | PICHINCHA | QUITO | | 22524378 | | ELOIZA PIEDAD COELLO VILEMA |
| ACTIVIDADES DE SERVICIOS ADMINISTRATIVOS Y DE APOYO. | PICHINCHA | QUITO | | 099702743 | | MANTILLA WOLF MARIA FERNANDA |
| ACTIVIDADES PROFESIONALES, CIENTÍFICAS Y TÉCNICAS. | PICHINCHA | QUITO | | 2504641 | mpguerrero9@hotmail.com | GARCIA FALCONI MARIA ANTONIETA |
| ACTIVIDADES INMOBILIARIAS. | PICHINCHA | QUITO | | 2431324 | | MERINO MUÑOZ RENE FERNANDO |
| COMERCIO AL POR MAYOR Y AL POR MENOR; REPARACIÓN DE VEHÍCULOS AUTOMOTORES Y MOTO | PICHINCHA | QUITO | | 2469244 | | GUZMAN MIRANDA CARLOS ALFONSO |
| TRANSPORTE Y ALMACENAMIENTO. | PICHINCHA | QUITO | | 3901750 | | VASQUEZ ANDAGOYA MERI DELURDES |
| COMERCIO AL POR MAYOR Y AL POR MENOR; REPARACIÓN DE VEHÍCULOS AUTOMOTORES Y MOTO | PICHINCHA | QUITO | | 2255636 | massielfranco_7@hotmail.com | FRANCO ONTANEDA DYANA MASSIEL |
| ACTIVIDADES PROFESIONALES, CIENTÍFICAS Y TÉCNICAS. | PICHINCHA | QUITO | | 2246982 | | ARISTIZABAL ESCOBAR RICARDO DEL CRISTO |
| INFORMACIÓN Y COMUNICACIÓN. | PICHINCHA | QUITO | | 2461744 | arroyoroberto@gmail.com | ARROYO AGUIRRE ROBERTO ALEJANDRO |
| TRANSPORTE Y ALMACENAMIENTO. | PICHINCHA | QUITO | | 3102105 | hugovalencia1973@hotmail.com | VALENCIA TERAN HUGO ALBERTO |
| COMERCIO AL POR MAYOR Y AL POR MENOR; REPARACIÓN DE VEHÍCULOS AUTOMOTORES Y MOTO | PICHINCHA | QUITO | | 3200270 | | VILLARREAL FUELTALA CLEMENTE ALFONSO |
| ACTIVIDADES DE SERVICIOS ADMINISTRATIVOS Y DE APOYO. | PICHINCHA | QUITO | | 2378144 | www.loschoris.com | DUEÑAS NOVOA RICARDO MARCELO |
| CONSTRUCCIÓN. | PICHINCHA | QUITO | LA CONCEPCIÓN | 022241876 | arrobe.arquitectos@gmail.com | ARROBO VIVANCO RENE CELIN |
| ACTIVIDADES PROFESIONALES, CIENTÍFICAS Y TÉCNICAS. | PICHINCHA | QUITO | COTOCOLLAO | 022591342 | contaservicialtda@gmail.com | JURADO LLANO BYRON SANTIAGO |
| ACTIVIDADES DE SERVICIOS ADMINISTRATIVOS Y DE APOYO. | PICHINCHA | QUITO | | 2274775 | | ALARCON SALVADOR MARIA ISABEL |
| CONSTRUCCIÓN. | PICHINCHA | QUITO | | 5128086 | gerencia@insegvial.com | SILVA NUÑEZ JHON JAIRO |

| | | | | | | |
|--|-----------|-------|----------------|-----------|----------------------------------|---------------------------------------|
| ACTIVIDADES DE ATENCIÓN DE LA SALUD HUMANA Y DE ASISTENCIA SOCIAL. CONSTRUCCIÓN. | PICHINCHA | QUITO | | 2242642 | vaneloayza_18@hotmail.com | LOAIZA PAZ VANESSA |
| ACTIVIDADES DE SERVICIOS ADMINISTRATIVOS Y DE APOYO. | PICHINCHA | QUITO | MARISCAL SUCRE | 2615029 | | NOVILLO CATOTA LUIS FELIPE |
| AGRICULTURA, GANADERÍA, SILVICULTURA Y PESCA. | PICHINCHA | QUITO | | 2562334 | info@camiecu.com | MAYORGA GARCÉS FANNY DANIELA |
| ACTIVIDADES PROFESIONALES, CIENTÍFICAS Y TÉCNICAS. | PICHINCHA | QUITO | | 23324177 | xavico84@hotmail.com | FUENTES LOPEZ XAVIER FEDERICO |
| ACTIVIDADES DE SERVICIOS ADMINISTRATIVOS Y DE APOYO. | PICHINCHA | QUITO | | 2419362 | | REYES PALACIOS PATRICIA |
| COMERCIO AL POR MAYOR Y AL POR MENOR; REPARACIÓN DE VEHÍCULOS AUTOMOTORES Y MOTO | PICHINCHA | QUITO | | 2526623 | | CORREA RUIZ CARLOS RENAN |
| COMERCIO AL POR MAYOR Y AL POR MENOR; REPARACIÓN DE VEHÍCULOS AUTOMOTORES Y MOTO | PICHINCHA | QUITO | EL BATAN | 2675266 | codisur.oa@hotmail.com | ARIAS ROMAN OSWALDO DE JESUS |
| COMERCIO AL POR MAYOR Y AL POR MENOR; REPARACIÓN DE VEHÍCULOS AUTOMOTORES Y MOTO | PICHINCHA | QUITO | | 023951300 | laguirre@maxyconsult.com.ec | HERNANDEZ SANCHEZ ROBERT ALEXANDER |
| COMERCIO AL POR MAYOR Y AL POR MENOR; REPARACIÓN DE VEHÍCULOS AUTOMOTORES Y MOTO | PICHINCHA | QUITO | | 2279777 | | ORTIZ ENRIQUEZ JAIRO REINALDO |
| COMERCIO AL POR MAYOR Y AL POR MENOR; REPARACIÓN DE VEHÍCULOS AUTOMOTORES Y MOTO | PICHINCHA | QUITO | | 2562234 | | BARRIGA ALBAN SORAYA MARLENE |
| COMERCIO AL POR MAYOR Y AL POR MENOR; REPARACIÓN DE VEHÍCULOS AUTOMOTORES Y MOTO | PICHINCHA | QUITO | | 3215858 | | NACIMBA NACASHA JOSE MARIA |
| ACTIVIDADES INMOBILIARIAS. | PICHINCHA | QUITO | | 2555781 | | SEGOVIA CASCANTE MARIA CRISTINA |
| COMERCIO AL POR MAYOR Y AL POR MENOR; REPARACIÓN DE VEHÍCULOS AUTOMOTORES Y MOTO | PICHINCHA | QUITO | | 2612299 | | GIRALDO BARRANTES CARLOS HUMBERTO |
| ACTIVIDADES INMOBILIARIAS. | PICHINCHA | QUITO | | 2527498 | | GUTIERREZ MOYA CARLOS LUIS |
| COMERCIO AL POR MAYOR Y AL POR MENOR; REPARACIÓN DE VEHÍCULOS AUTOMOTORES Y MOTO | PICHINCHA | QUITO | | 23683332 | | VILLEGAS TUSO LUIS HUMBERTO |
| COMERCIO AL POR MAYOR Y AL POR MENOR; REPARACIÓN DE VEHÍCULOS AUTOMOTORES Y MOTO | PICHINCHA | QUITO | | 3825416 | | CALISTO CORNEJO BERNARDO FRANCISCO |
| ACTIVIDADES PROFESIONALES, CIENTÍFICAS Y TÉCNICAS. | PICHINCHA | QUITO | | 3161941 | | RIOS FREIRE ELSA MAGDALENA |
| COMERCIO AL POR MAYOR Y AL POR MENOR; REPARACIÓN DE VEHÍCULOS AUTOMOTORES Y MOTO | PICHINCHA | QUITO | | 023520123 | | VELARDE MENESES EDDIE ALONSO |
| COMERCIO AL POR MAYOR Y AL POR MENOR; REPARACIÓN DE VEHÍCULOS AUTOMOTORES Y MOTO | PICHINCHA | QUITO | | 3184173 | | PACHALA LLUMIGUANO SEGUNDO ANGEL |
| COMERCIO AL POR MAYOR Y AL POR MENOR; REPARACIÓN DE VEHÍCULOS AUTOMOTORES Y MOTO | PICHINCHA | QUITO | | 2681217 | | BONIFAZ LLANO NEY PATRICIO |
| ACTIVIDADES DE ATENCIÓN DE LA SALUD HUMANA Y DE ASISTENCIA SOCIAL. | PICHINCHA | QUITO | | 2221710 | | GONZALEZ CASTILLO ERNESTO |
| ACTIVIDADES DE ATENCIÓN DE LA SALUD HUMANA Y DE ASISTENCIA SOCIAL. | PICHINCHA | QUITO | | 2221710 | info@gercom.com.ec | PARREÑO ALBAN RENATO PATRICIO |
| COMERCIO AL POR MAYOR Y AL POR MENOR; REPARACIÓN DE VEHÍCULOS AUTOMOTORES Y MOTO | PICHINCHA | QUITO | | 6003983 | | JOHNSON MAYA THOMAS ROSS |
| INDUSTRIAS MANUFACTURERAS. | PICHINCHA | QUITO | | 2916070 | silvandelgado@hotmail.com | DELGADO ALVAREZ MAIRA SILVANA |
| ACTIVIDADES DE ALOJAMIENTO Y DE SERVICIO DE COMIDAS. | PICHINCHA | QUITO | | 2530815 | ventasdirulo@dirulo.com | MARTINEZ RODRIGUEZ LUZ MERY |
| ACTIVIDADES PROFESIONALES, CIENTÍFICAS Y TÉCNICAS. | PICHINCHA | QUITO | | 6042213 | | ROSAS MENA MARIANA GABRIELA |
| ACTIVIDADES DE SERVICIOS ADMINISTRATIVOS Y DE APOYO. | PICHINCHA | QUITO | | 2531719 | gerencia@ivi-seguridad.ec | MERINO NARVAEZ JOSE ROMEO |
| COMERCIO AL POR MAYOR Y AL POR MENOR; REPARACIÓN DE VEHÍCULOS AUTOMOTORES Y MOTO | PICHINCHA | QUITO | COTOCOLLAO | 3962100 | Eduardo.Navarrete@pfizer.com | VALDIVIEZO VALDIVIEZO WILMER FEDERICO |
| COMERCIO AL POR MAYOR Y AL POR MENOR; REPARACIÓN DE VEHÍCULOS AUTOMOTORES Y MOTO | PICHINCHA | QUITO | | | | DURAN NAVAS LUIS ANDRES |
| COMERCIO AL POR MAYOR Y AL POR MENOR; REPARACIÓN DE VEHÍCULOS AUTOMOTORES Y MOTO | PICHINCHA | QUITO | | 2479191 | | TORRES CABRERA MANUEL WILSON |
| CONSTRUCCIÓN. | PICHINCHA | QUITO | | 3802718 | | CHANGJIANG HE |
| CONSTRUCCIÓN. | PICHINCHA | QUITO | | 2462800 | | DE LA CADENA FLORES NESTOR EDUARDO |
| COMERCIO AL POR MAYOR Y AL POR MENOR; REPARACIÓN DE VEHÍCULOS AUTOMOTORES Y MOTO | PICHINCHA | QUITO | | 2908034 | mjabogados@cablomodem.com.ec | MENDOZA SOLORZANO BOSCO DAVID |
| ACTIVIDADES PROFESIONALES, CIENTÍFICAS Y TÉCNICAS. | PICHINCHA | QUITO | | 6003233 | | SALDARRIAGA JIMENEZ FLOR YOCONDA |
| TRANSPORTE Y ALMACENAMIENTO. | PICHINCHA | QUITO | | 2432373 | richard.vargas@vteservicios.com | VARGAS PAZMIÑO RICHARD JOAQUIN |
| COMERCIO AL POR MAYOR Y AL POR MENOR; REPARACIÓN DE VEHÍCULOS AUTOMOTORES Y MOTO | PICHINCHA | QUITO | | 2461057 | | MORILLO MORALES MARCO ANDRES |
| TRANSPORTE Y ALMACENAMIENTO. | PICHINCHA | QUITO | COTOCOLLAO | 2470908 | druiz@setrasol.com.ec | MOYA HOYOS JUAN PABLO |
| ACTIVIDADES INMOBILIARIAS. | PICHINCHA | QUITO | | 2241212 | gamave_cia_lida@hotmail.com | GAVILANEZ VILLANUEVA LILIAN CARLOTA |
| ENSEÑANZA. | PICHINCHA | QUITO | CONOCOTO | 2070656 | mmoreira@gescap.com.ec | MOREIRA VERA MARIANITA DE JESUS |
| COMERCIO AL POR MAYOR Y AL POR MENOR; REPARACIÓN DE VEHÍCULOS AUTOMOTORES Y MOTO | PICHINCHA | QUITO | | 2455995 | | MENA CARTAGENA WILLIAM ANDRES |
| ACTIVIDADES PROFESIONALES, CIENTÍFICAS Y TÉCNICAS. | PICHINCHA | QUITO | | 2491116 | | BERRU LOAIZA VICTOR ANTONIO |
| EXPLOTACIÓN DE MINAS Y CANTERAS. | PICHINCHA | QUITO | | 2221947 | | DAVALOS OCHOA SIMON SANTIAGO |
| EXPLOTACIÓN DE MINAS Y CANTERAS. | PICHINCHA | QUITO | | 2221947 | | DAVALOS OCHOA SIMON SANTIAGO |
| INFORMACIÓN Y COMUNICACIÓN. | PICHINCHA | QUITO | | 3441469 | | DIAZ MOSQUERA MONICA PIEDAD |
| COMERCIO AL POR MAYOR Y AL POR MENOR; REPARACIÓN DE VEHÍCULOS AUTOMOTORES Y MOTO | PICHINCHA | QUITO | | 2444436 | | GARCIA CASTRILLON SUSANA GABRIELA |
| CONSTRUCCIÓN. | PICHINCHA | QUITO | MARISCAL SUCRE | 6000418 | andrescabanilla@builderstahl.com | RODRIGUEZ BARRAGAN JOSE ANDRES |
| SUMINISTRO DE ELECTRICIDAD, GAS, VAPOR Y AIRE ACONDICIONADO. | PICHINCHA | QUITO | | 6040557 | giovanna.lopez@somosierra-ec.com | SOMOSIERRA S.A. |
| TRANSPORTE Y ALMACENAMIENTO. | PICHINCHA | QUITO | | 3682548 | giegocabg@hotmail.com | CONDOR CURICHO DIEGO FERNANDO |
| ENSEÑANZA. | PICHINCHA | QUITO | | 2263594 | | RAMOS RON NATALLY VANESSA |
| ACTIVIDADES PROFESIONALES, CIENTÍFICAS Y TÉCNICAS. | PICHINCHA | QUITO | | 2835780 | | GUANOLIQUIN PAUCAR SEGUNDO BERNARDO |
| ACTIVIDADES PROFESIONALES, CIENTÍFICAS Y TÉCNICAS. | PICHINCHA | QUITO | | 2239200 | | MARTUCCI CORONEL ALICIA DANIELA |
| ACTIVIDADES INMOBILIARIAS. | PICHINCHA | QUITO | | | | JOHNSON MAYA THOMAS ROSS |
| ACTIVIDADES PROFESIONALES, CIENTÍFICAS Y TÉCNICAS. | PICHINCHA | QUITO | | 2901133 | | PAUCAR LUNA GRACE TATIANA |
| ACTIVIDADES PROFESIONALES, CIENTÍFICAS Y TÉCNICAS. | PICHINCHA | QUITO | | 2283090 | | ALVAREZ GALLARDO RAUL ENRIQUE |
| COMERCIO AL POR MAYOR Y AL POR MENOR; REPARACIÓN DE VEHÍCULOS AUTOMOTORES Y MOTO | PICHINCHA | QUITO | | 2604363 | | ISSAOU SALEY ABDEL AZIZ |
| ACTIVIDADES DE SERVICIOS ADMINISTRATIVOS Y DE APOYO. | PICHINCHA | QUITO | | 6022182 | natalia@promostands.com.ec | ALMEIDA EGAS NATALIA PAULINA |
| ACTIVIDADES PROFESIONALES, CIENTÍFICAS Y TÉCNICAS. | PICHINCHA | QUITO | | 2258649 | | HERDOIZA RICAURTE ANDREA NATALY |
| CONSTRUCCIÓN. | PICHINCHA | QUITO | | 3820008 | | ESPINOSA BENITEZ CARLOS OSWALDO |
| COMERCIO AL POR MAYOR Y AL POR MENOR; REPARACIÓN DE VEHÍCULOS AUTOMOTORES Y MOTO | PICHINCHA | QUITO | | 2907153 | | CAJAS ARELLANO OSWALDO RODRIGO |
| ACTIVIDADES DE ATENCIÓN DE LA SALUD HUMANA Y DE ASISTENCIA SOCIAL. | PICHINCHA | QUITO | | 2549438 | zambita7_7@hotmail.com | SIMBAÑA GUERRERO NORMA ANGELINA |
| COMERCIO AL POR MAYOR Y AL POR MENOR; REPARACIÓN DE VEHÍCULOS AUTOMOTORES Y MOTO | PICHINCHA | QUITO | | 3238445 | yann.pare@rothoblaas.com | ALAIN PARE YANN FREDERIC |
| CONSTRUCCIÓN. | PICHINCHA | QUITO | TUMBACO | 2377174 | eldavidzero1788@hotmail.com | BENZO MORALES IVONNE ISABEL |
| ACTIVIDADES DE SERVICIOS ADMINISTRATIVOS Y DE APOYO. | PICHINCHA | QUITO | | 2239312 | | EASTMAN ULLOA SOFIA MARIA |

| | | | | | |
|--|-----------|-------|-----------|--|---------------------------------------|
| COMERCIO AL POR MAYOR Y AL POR MENOR; REPARACIÓN DE VEHÍCULOS AUTOMOTORES Y MOTO | PICHINCHA | QUITO | 2345049 | | UGALDE VITERI FABIAN ERNESTO |
| ACTIVIDADES PROFESIONALES, CIENTÍFICAS Y TÉCNICAS. | PICHINCHA | QUITO | 2447565 | | ESCRIBANO DOMINGUEZ JESUS MANUEL |
| ACTIVIDADES PROFESIONALES, CIENTÍFICAS Y TÉCNICAS. | PICHINCHA | QUITO | 25109817 | | MOSCOSO VITERI MARIA JULIANA |
| ACTIVIDADES DE ALOJAMIENTO Y DE SERVICIO DE COMIDAS. | PICHINCHA | QUITO | 2509306 | miguel_andrade@hotmail.com | ANDRADE MELO MIGUEL ANGEL |
| COMERCIO AL POR MAYOR Y AL POR MENOR; REPARACIÓN DE VEHÍCULOS AUTOMOTORES Y MOTO | PICHINCHA | QUITO | 2411741 | pvidlosola@capitalatin.com | VILDOSOLA NAVARRO PATRICIA DEL CARMEN |
| ACTIVIDADES PROFESIONALES, CIENTÍFICAS Y TÉCNICAS. | PICHINCHA | QUITO | 6000748 | aleon@usfq.edu.ec | LEON REYES HECTOR ANTONIO |
| ACTIVIDADES DE SERVICIOS ADMINISTRATIVOS Y DE APOYO. | PICHINCHA | QUITO | 2265266 | | MONTALVO YEPEZ JAIME ORLANDO |
| ENSEÑANZA. | PICHINCHA | QUITO | 2257896 | soledad.rolدان@becquerel.edu.ec | ROLDAN DE LA CADENA MARIA SOLEDAD |
| TRANSPORTE Y ALMACENAMIENTO. | PICHINCHA | QUITO | 2911670 | prisparra@seinatransia.com | REINOSO MORENO IVAN MAURICIO |
| ACTIVIDADES DE ALOJAMIENTO Y DE SERVICIO DE COMIDAS. | PICHINCHA | QUITO | 2920092 | | ORDÓÑEZ CRESPO DIEGO GARCINO |
| ACTIVIDADES PROFESIONALES, CIENTÍFICAS Y TÉCNICAS. | PICHINCHA | QUITO | 2591958 | oscar.benavides68@hotmail.com | BENAVIDES TAPIA OSCAR JHONSON |
| ACTIVIDADES PROFESIONALES, CIENTÍFICAS Y TÉCNICAS. | PICHINCHA | QUITO | 0235510 | espinosadillon@yahoo.com | ESPINOSA DILLON FRANCISCO SANTIAGO |
| INFORMACIÓN Y COMUNICACIÓN. | PICHINCHA | QUITO | 2286876 | | TIXE ALULEMA JUAN PABLO |
| COMERCIO AL POR MAYOR Y AL POR MENOR; REPARACIÓN DE VEHÍCULOS AUTOMOTORES Y MOTO | PICHINCHA | QUITO | 2522538 | vgofdillo77@gmail.com | GORDILLO VINUEZA VICTOR HUGO |
| ACTIVIDADES PROFESIONALES, CIENTÍFICAS Y TÉCNICAS. | PICHINCHA | QUITO | 3210381 | paulinafrias1@hotmail.com | FRIAS GUEVARA LAURA PAULINA |
| ACTIVIDADES PROFESIONALES, CIENTÍFICAS Y TÉCNICAS. | PICHINCHA | QUITO | 2908028 | info@bangstudio.com.ec | GRANJA BACA PAOLA DELMAR |
| ACTIVIDADES PROFESIONALES, CIENTÍFICAS Y TÉCNICAS. | PICHINCHA | QUITO | 2647824 | sct_servicioscontablesytributarios@hotmail.com | ROMERO HERRERA JOSE ROLANDO |
| TRANSPORTE Y ALMACENAMIENTO. | PICHINCHA | QUITO | 3690942 | | LARA RIVERA IDALO WILMER |
| ACTIVIDADES PROFESIONALES, CIENTÍFICAS Y TÉCNICAS. | PICHINCHA | QUITO | 2230576 | danielitodogo@gmail.com | YANEZ ALBUJA DANIEL DAVID |
| ACTIVIDADES DE SERVICIOS ADMINISTRATIVOS Y DE APOYO. | PICHINCHA | QUITO | 022558992 | naturalsshine.ec@gmail.com | CARRERA VILLAMARIN ROBERTO CARLOS |
| AGRICULTURA, GANADERÍA, SILVICULTURA Y PESCA. | PICHINCHA | QUITO | 2447754 | | RUBIANO MENESES LIBARDO |
| ACTIVIDADES DE SERVICIOS ADMINISTRATIVOS Y DE APOYO. | PICHINCHA | QUITO | 2924230 | | FLORES PASQUEL EDGAR PATRICIO |
| ACTIVIDADES PROFESIONALES, CIENTÍFICAS Y TÉCNICAS. | PICHINCHA | QUITO | 3281080 | ceo_consultores@hotmail.com | MARCIAL NARANJO MARIA VERONICA |
| ACTIVIDADES DE SERVICIOS ADMINISTRATIVOS Y DE APOYO. | PICHINCHA | QUITO | 2842649 | | LOOR VELEZ MAYRA YESSENIA |
| ACTIVIDADES PROFESIONALES, CIENTÍFICAS Y TÉCNICAS. | PICHINCHA | QUITO | 2450001 | | ORELLANA JARRIN ROQUE HERNAN |
| ACTIVIDADES PROFESIONALES, CIENTÍFICAS Y TÉCNICAS. | PICHINCHA | QUITO | 2556443 | | BARRAGAN YANEZ ALVARO RODRIGO |
| ACTIVIDADES PROFESIONALES, CIENTÍFICAS Y TÉCNICAS. | PICHINCHA | QUITO | 2545915 | avargas@bruzzone.com.ec | BRUZZONE DAVALOS JOSE LUIS GUILLERMO |
| TRANSPORTE Y ALMACENAMIENTO. | PICHINCHA | QUITO | 2677044 | traylogsa@gmail.com | ANALUISA QUISHPE CARLOS JOEL |
| ACTIVIDADES FINANCIERAS Y DE SEGUROS. | PICHINCHA | QUITO | 2566980 | | BARRIGA VILLAVICENCIO CARMEN ROSA |
| COMERCIO AL POR MAYOR Y AL POR MENOR; REPARACIÓN DE VEHÍCULOS AUTOMOTORES Y MOTO | PICHINCHA | QUITO | 2230670 | | LOOR SANTANDER ROBERT IGNACIO |
| COMERCIO AL POR MAYOR Y AL POR MENOR; REPARACIÓN DE VEHÍCULOS AUTOMOTORES Y MOTO | PICHINCHA | QUITO | 2869926 | | CRUZ ROSALES PEPE |
| ACTIVIDADES PROFESIONALES, CIENTÍFICAS Y TÉCNICAS. | PICHINCHA | QUITO | 2434737 | | SERRANO CAJIAO JUAN PABLO |
| COMERCIO AL POR MAYOR Y AL POR MENOR; REPARACIÓN DE VEHÍCULOS AUTOMOTORES Y MOTO | PICHINCHA | QUITO | 2434737 | | JARAMILLO CARVAJAL JOSE ALBERTO |
| INFORMACIÓN Y COMUNICACIÓN. | PICHINCHA | QUITO | 2274576 | | HIDALGO ANDRADE MARIA EUGENIA |
| ACTIVIDADES INMOBILIARIAS. | PICHINCHA | QUITO | 2546536 | | URIARTE SALVADOR LEONARDO ENRIQUE |
| ACTIVIDADES DE SERVICIOS ADMINISTRATIVOS Y DE APOYO. | PICHINCHA | QUITO | 2447097 | | MALES AULLA VIVIANA DEL ROCIO |
| ACTIVIDADES INMOBILIARIAS. | PICHINCHA | QUITO | 2496301 | anita.liger@ambarconstructores.com | BARRIONUEVO CAMPAÑA EDGAR AFRAÑO |
| SUMINISTRO DE ELECTRICIDAD, GAS, VAPOR Y AIRE ACONDICIONADO. | PICHINCHA | QUITO | 2807276 | | MEDIANO ARCAS LUIS MARIANO |
| COMERCIO AL POR MAYOR Y AL POR MENOR; REPARACIÓN DE VEHÍCULOS AUTOMOTORES Y MOTO | PICHINCHA | QUITO | 2446369 | | BUSTAMANTE NELIDA ESTER |
| COMERCIO AL POR MAYOR Y AL POR MENOR; REPARACIÓN DE VEHÍCULOS AUTOMOTORES Y MOTO | PICHINCHA | QUITO | 3320107 | donbravo22@gmail.com | BRAVO GALLARDO HERNAN GONZALO |
| INFORMACIÓN Y COMUNICACIÓN. | PICHINCHA | QUITO | 2541874 | info@solines.ec | SOLINES MORENO SANTIAGO |
| TRANSPORTE Y ALMACENAMIENTO. | PICHINCHA | QUITO | 23440150 | | RECALDE GUERRON WASHINGTON GUSTAVO |
| CONSTRUCCIÓN. | PICHINCHA | QUITO | 3826798 | chidalgo@newenergy.com.ec | HIDALGO HERRERA KARLA MARIBEL |
| CONSTRUCCIÓN. | PICHINCHA | QUITO | 043826815 | | GOMEZ EGAS CONSUELO ALEXANDRA |
| ACTIVIDADES PROFESIONALES, CIENTÍFICAS Y TÉCNICAS. | PICHINCHA | QUITO | 2542889 | | FALCONI SALAZAR GARY SALMAN |
| COMERCIO AL POR MAYOR Y AL POR MENOR; REPARACIÓN DE VEHÍCULOS AUTOMOTORES Y MOTO | PICHINCHA | QUITO | 2482152 | carlosfabiangas@hotmail.com | GONZALEZ AÑAZCO CARLOS FABIAN |
| INDUSTRIAS MANUFACTURERAS. | PICHINCHA | QUITO | 26007766 | fabiancarrilloj@hotmail.com | CARRILLO JARAMILLO FABIAN ANIBAL |
| CONSTRUCCIÓN. | PICHINCHA | QUITO | 2246105 | bmerizalde@dkterra.com | MOSHENEK BOLAÑOS MARIA CRISTINA |
| ACTIVIDADES DE ALOJAMIENTO Y DE SERVICIO DE COMIDAS. | PICHINCHA | QUITO | 2543825 | | RIASCOS RIOFRIO JULIO GUSTAVO |
| COMERCIO AL POR MAYOR Y AL POR MENOR; REPARACIÓN DE VEHÍCULOS AUTOMOTORES Y MOTO | PICHINCHA | QUITO | 2226640 | | TREVIÑO CALDERON JOSE FERNANDO |
| ACTIVIDADES INMOBILIARIAS. | PICHINCHA | QUITO | 2442013 | caravaic@hotmail.com | AREVALO CEVALLOS RICHARD VIRGILIO |
| ENSEÑANZA. | PICHINCHA | QUITO | 2951132 | | GUEVARA GAVILANES DANIEL FERNANDO |
| ACTIVIDADES INMOBILIARIAS. | PICHINCHA | QUITO | 2553853 | inmazona2012@hotmail.com | FLORES GUTIERRES MARCELO RAMIRO |
| INDUSTRIAS MANUFACTURERAS. | PICHINCHA | QUITO | 2490555 | marcovinicio_campoverde@yahoo.com | CARRERA VALENCIA CLAUDIO GIORDANO |
| COMERCIO AL POR MAYOR Y AL POR MENOR; REPARACIÓN DE VEHÍCULOS AUTOMOTORES Y MOTO | PICHINCHA | QUITO | 2598098 | | LANDAZURI MORA IVAN MARCELO |
| COMERCIO AL POR MAYOR Y AL POR MENOR; REPARACIÓN DE VEHÍCULOS AUTOMOTORES Y MOTO | PICHINCHA | QUITO | 2469750 | | BUSTAMANTE LUNA JUAN ALFREDO |
| COMERCIO AL POR MAYOR Y AL POR MENOR; REPARACIÓN DE VEHÍCULOS AUTOMOTORES Y MOTO | PICHINCHA | QUITO | 2273118 | paulina@arevaloyasociados.net | FIERRO HERRERA ENRIQUE ARMANDO |
| COMERCIO AL POR MAYOR Y AL POR MENOR; REPARACIÓN DE VEHÍCULOS AUTOMOTORES Y MOTO | PICHINCHA | QUITO | 22450245 | | VASCONEZ ALMEIDA JUAN CARLOS |
| COMERCIO AL POR MAYOR Y AL POR MENOR; REPARACIÓN DE VEHÍCULOS AUTOMOTORES Y MOTO | PICHINCHA | QUITO | 2897345 | | MARTINEZ ARCINIEGAS JACK VINICIO |
| ENSEÑANZA. | PICHINCHA | QUITO | 2340923 | | HERRERA PUGA JONATHAN GABRIEL |
| ACTIVIDADES DE SERVICIOS ADMINISTRATIVOS Y DE APOYO. | PICHINCHA | QUITO | 2242028 | | MUELLER CHRISTIAN HERMANN |
| COMERCIO AL POR MAYOR Y AL POR MENOR; REPARACIÓN DE VEHÍCULOS AUTOMOTORES Y MOTO | PICHINCHA | QUITO | 3340904 | | CAÑAR CRUZ JOSE ANTONIO |
| ACTIVIDADES DE ATENCIÓN DE LA SALUD HUMANA Y DE ASISTENCIA SOCIAL. | PICHINCHA | QUITO | 2263251 | | CABEZAS EDWIN BLADIMIR |

| | | | | | | |
|--|-----------|-------|----------------|-----------|--------------------------------|---|
| ACTIVIDADES PROFESIONALES, CIENTÍFICAS Y TÉCNICAS. | PICHINCHA | QUITO | | 2374751 | | GAIBOR GAIBOR MARCIA GUADALUPE |
| ACTIVIDADES DE SERVICIOS ADMINISTRATIVOS Y DE APOYO. | PICHINCHA | QUITO | | 2278300 | | ESPINOSA ESPINOSA EDISSON POMPILO |
| ACTIVIDADES PROFESIONALES, CIENTÍFICAS Y TÉCNICAS. | PICHINCHA | QUITO | SANTA PRISCA | 3201698 | pestrellacruz@hotmail.com | ESTRELLA CRUZ PABLO JAVIER |
| ACTIVIDADES DE SERVICIOS ADMINISTRATIVOS Y DE APOYO. | PICHINCHA | QUITO | | 2903914 | | DE FRANCISCO SALVADOR SILVANA CLEMENCIA DEL C |
| ACTIVIDADES DE SERVICIOS ADMINISTRATIVOS Y DE APOYO. | PICHINCHA | QUITO | | 087181240 | | MONCAYO BERRAZUETA LUIS ALEJANDRO |
| ACTIVIDADES PROFESIONALES, CIENTÍFICAS Y TÉCNICAS. | PICHINCHA | QUITO | | 022054245 | jvelasco@aval.ec | VELASCO GANDARA ISABELA |
| ACTIVIDADES PROFESIONALES, CIENTÍFICAS Y TÉCNICAS. | PICHINCHA | QUITO | | 2460803 | avasco2001@yahoo.com | VASCO ORTIZ LUIS ALFONSO |
| COMERCIO AL POR MAYOR Y AL POR MENOR; REPARACIÓN DE VEHÍCULOS AUTOMOTORES Y MOTO | PICHINCHA | QUITO | | 3310144 | | PONCE LAVALLE BERNARDO |
| ACTIVIDADES PROFESIONALES, CIENTÍFICAS Y TÉCNICAS. | PICHINCHA | QUITO | | 2470193 | nelson48g@hotmail.com | GALLO VELASCO JOSE NELSON |
| ENSEÑANZA. | PICHINCHA | QUITO | SANTA PRISCA | 22433940 | direccion@cetececuador.com | CARDENAS GUERRA JOFFRE ERNESTO |
| COMERCIO AL POR MAYOR Y AL POR MENOR; REPARACIÓN DE VEHÍCULOS AUTOMOTORES Y MOTO | PICHINCHA | QUITO | | 022411037 | | MORA CADME CIELO JULIETA |
| ACTIVIDADES PROFESIONALES, CIENTÍFICAS Y TÉCNICAS. | PICHINCHA | QUITO | | 2455612 | | LEON CACERES JORGE MARCELO |
| ACTIVIDADES DE SERVICIOS ADMINISTRATIVOS Y DE APOYO. | PICHINCHA | QUITO | | 2453444 | | ULLAURI SOLORZANO PAMELA INDIRA |
| ENSEÑANZA. | PICHINCHA | QUITO | | 22378246 | | PEREZ VALENCIA MARLENE ALEXANDRA |
| CONSTRUCCIÓN. | PICHINCHA | QUITO | | 3412636 | | MERA CAICEDO VICENTE FERNANDO |
| ACTIVIDADES DE SERVICIOS ADMINISTRATIVOS Y DE APOYO. | PICHINCHA | QUITO | | 2377044 | | VEGA PUGA CESAR AUGUSTO |
| CONSTRUCCIÓN. | PICHINCHA | QUITO | | 097089150 | dichmora@hotmail.es | QUINTERO OTOYA HECTOR HERNAN |
| INDUSTRIAS MANUFACTURERAS. | PICHINCHA | QUITO | | 6038215 | | VITOLA BALDA MARIA ANDREA |
| ACTIVIDADES INMOBILIARIAS. | PICHINCHA | QUITO | | 3825055 | | CALERO TORRES JORGE ESTEBAN |
| INFORMACIÓN Y COMUNICACIÓN. | PICHINCHA | QUITO | | 2558805 | | ENRIQUEZ GUERRA GANDY VINICIO |
| COMERCIO AL POR MAYOR Y AL POR MENOR; REPARACIÓN DE VEHÍCULOS AUTOMOTORES Y MOTO | PICHINCHA | QUITO | | 2472058 | | MENDOZA PARRAGA AUXILIO EFREN |
| ACTIVIDADES DE ATENCIÓN DE LA SALUD HUMANA Y DE ASISTENCIA SOCIAL. | PICHINCHA | QUITO | | 2559586 | | SALAZAR ABAD BYRON HERNAN |
| COMERCIO AL POR MAYOR Y AL POR MENOR; REPARACIÓN DE VEHÍCULOS AUTOMOTORES Y MOTO | PICHINCHA | QUITO | | 2035367 | | VILLARROEL DORIGO EDWIN WILLIAM |
| ACTIVIDADES DE SERVICIOS ADMINISTRATIVOS Y DE APOYO. | PICHINCHA | QUITO | | 2802790 | | FLORES VACA EUGENIO RICARDO |
| COMERCIO AL POR MAYOR Y AL POR MENOR; REPARACIÓN DE VEHÍCULOS AUTOMOTORES Y MOTO | PICHINCHA | QUITO | | 2402904 | | VILLACIS GALARZA VICTOR HUGO |
| CONSTRUCCIÓN. | PICHINCHA | QUITO | | 2244632 | | ZEA MENDEZ MARIA CRISTINA |
| TRANSPORTE Y ALMACENAMIENTO. | PICHINCHA | QUITO | | 2862362 | | LEMA VASQUEZ EUGENIA DEL ROCIO |
| COMERCIO AL POR MAYOR Y AL POR MENOR; REPARACIÓN DE VEHÍCULOS AUTOMOTORES Y MOTO | PICHINCHA | QUITO | | 2597828 | | SALGADO SUAREZ LUIS GERMAN |
| ACTIVIDADES DE SERVICIOS ADMINISTRATIVOS Y DE APOYO. | PICHINCHA | QUITO | | 2446840 | | MORENO GUEVARA WILSON RICHARD |
| ACTIVIDADES PROFESIONALES, CIENTÍFICAS Y TÉCNICAS. | PICHINCHA | QUITO | | 2573142 | | GARCIA MUNOZ ROSA ERMELINDA |
| INFORMACIÓN Y COMUNICACIÓN. | PICHINCHA | QUITO | | 3995300 | | TORO QUINTANA VERONICA KATALINA |
| COMERCIO AL POR MAYOR Y AL POR MENOR; REPARACIÓN DE VEHÍCULOS AUTOMOTORES Y MOTO | PICHINCHA | QUITO | | 3304605 | | SERRANO IBAGOS HUGO HERNANDO |
| COMERCIO AL POR MAYOR Y AL POR MENOR; REPARACIÓN DE VEHÍCULOS AUTOMOTORES Y MOTO | PICHINCHA | QUITO | | 2861914 | | FIGUEROA ARELLANO JUAN SEBASTIAN |
| CONSTRUCCIÓN. | PICHINCHA | QUITO | | 084344105 | | GUEVARA CARRION CAROLA ELIZABETH |
| COMERCIO AL POR MAYOR Y AL POR MENOR; REPARACIÓN DE VEHÍCULOS AUTOMOTORES Y MOTO | PICHINCHA | QUITO | ALANGASÍ | 2869924 | javierherrera@herloptrucks.com | HERRERA LOPEZ JAVIER ISMAEL |
| TRANSPORTE Y ALMACENAMIENTO. | PICHINCHA | QUITO | | 2270420 | | MOLINA VELASCO KLEVER FERNANDO |
| COMERCIO AL POR MAYOR Y AL POR MENOR; REPARACIÓN DE VEHÍCULOS AUTOMOTORES Y MOTO | PICHINCHA | QUITO | EL BATAN | 2232720 | dmينو@lmzabogados.com | ROMERO TROYA BYRON OSWALDO |
| ACTIVIDADES DE SERVICIOS ADMINISTRATIVOS Y DE APOYO. | PICHINCHA | QUITO | | 2506610 | | BRUNNER WOLFGANG JOSEF |
| ACTIVIDADES PROFESIONALES, CIENTÍFICAS Y TÉCNICAS. | PICHINCHA | QUITO | | 2593654 | | GUTIERREZ RUIZ ANGELICA MARIA |
| TRANSPORTE Y ALMACENAMIENTO. | PICHINCHA | QUITO | QUITUMBE | 022688471 | faustoasesor76@gmail.com | NUÑEZ GAIBOR EDGARDO MARCELO |
| COMERCIO AL POR MAYOR Y AL POR MENOR; REPARACIÓN DE VEHÍCULOS AUTOMOTORES Y MOTO | PICHINCHA | QUITO | | 5103342 | | ZHENG XIAODI |
| ACTIVIDADES PROFESIONALES, CIENTÍFICAS Y TÉCNICAS. | PICHINCHA | QUITO | MARISCAL SUCRE | 2545915 | avargas@bruzzone.com.ec | BRUZZONE DAVALOS JOSE LUIS GUILLERMO |
| ACTIVIDADES PROFESIONALES, CIENTÍFICAS Y TÉCNICAS. | PICHINCHA | QUITO | LA MAGDALENA | 2665239 | integracontasa@yahoo.es | MUNOZ PATINO ESTEBAN AGUSTIN |
| INFORMACIÓN Y COMUNICACIÓN. | PICHINCHA | QUITO | CHAUPICRUZ | 022452693 | liuyong@izptec.com | YONG LIU |
| COMERCIO AL POR MAYOR Y AL POR MENOR; REPARACIÓN DE VEHÍCULOS AUTOMOTORES Y MOTO | PICHINCHA | QUITO | | 2586639 | | FALCONES SPER LISET ELIZABETH |
| ACTIVIDADES PROFESIONALES, CIENTÍFICAS Y TÉCNICAS. | PICHINCHA | QUITO | | 2869765 | | FIERRO ALTAMIRANO KLEVER PATRICIO |
| COMERCIO AL POR MAYOR Y AL POR MENOR; REPARACIÓN DE VEHÍCULOS AUTOMOTORES Y MOTO | PICHINCHA | QUITO | | 2906724 | | ORTEGA ARCOS MARCOS MESIAS |
| INDUSTRIAS MANUFACTURERAS. | PICHINCHA | QUITO | | 3440268 | | OÑA MATAVAY KATYA ALEXANDRA |
| ACTIVIDADES DE SERVICIOS ADMINISTRATIVOS Y DE APOYO. | PICHINCHA | QUITO | | 2448599 | | JACOME MOSQUERA JUAN FRANCISCO |
| INFORMACIÓN Y COMUNICACIÓN. | PICHINCHA | QUITO | | 2921238 | | ROBALINO BAYAS LEONARDO FABIAN |
| ACTIVIDADES FINANCIERAS Y DE SEGUROS. | PICHINCHA | QUITO | | 2903914 | | DUARTE CEDEÑO PAOLA MARIA JOSE |
| INDUSTRIAS MANUFACTURERAS. | PICHINCHA | QUITO | | 2951174 | | ASHRAFI PALIZ AHMAD SEBASTIAN |
| ACTIVIDADES FINANCIERAS Y DE SEGUROS. | PICHINCHA | QUITO | | 2230159 | | PEREZ ZAMBRANO SANDY ELIZABETH |
| ENSEÑANZA. | PICHINCHA | QUITO | | 2525135 | | SARANGO CORDOVA CARLOS ANTONIO |
| ACTIVIDADES PROFESIONALES, CIENTÍFICAS Y TÉCNICAS. | PICHINCHA | QUITO | | 2257114 | davidsan_@hotmail.com | SANCHEZ PAEZ DAVID ANTONIO |
| COMERCIO AL POR MAYOR Y AL POR MENOR; REPARACIÓN DE VEHÍCULOS AUTOMOTORES Y MOTO | PICHINCHA | QUITO | | 2381121 | | BOHORQUEZ TAPIA MANUEL OSWAL |
| INFORMACIÓN Y COMUNICACIÓN. | PICHINCHA | QUITO | IÑAQUITO | 023977000 | ana.escobar@tmf-group.com | PALLOTTI FLAVIO |
| TRANSPORTE Y ALMACENAMIENTO. | PICHINCHA | QUITO | | 2429183 | | CUASAPAZ ENRIQUEZ DIEGO FERNANDO |
| ACTIVIDADES PROFESIONALES, CIENTÍFICAS Y TÉCNICAS. | PICHINCHA | QUITO | | 3819926 | | JARA HIDALGO DENNIS ELIZABETH |
| COMERCIO AL POR MAYOR Y AL POR MENOR; REPARACIÓN DE VEHÍCULOS AUTOMOTORES Y MOTO | PICHINCHA | QUITO | | 3331170 | | ZUÑIGA ORBE MARIA GABRIELA |
| COMERCIO AL POR MAYOR Y AL POR MENOR; REPARACIÓN DE VEHÍCULOS AUTOMOTORES Y MOTO | PICHINCHA | QUITO | | 3331202 | | ZUÑIGA ORBE MARIA GABRIELA |
| COMERCIO AL POR MAYOR Y AL POR MENOR; REPARACIÓN DE VEHÍCULOS AUTOMOTORES Y MOTO | PICHINCHA | QUITO | | 3331170 | | ZUÑIGA ORBE MARIA GABRIELA |
| COMERCIO AL POR MAYOR Y AL POR MENOR; REPARACIÓN DE VEHÍCULOS AUTOMOTORES Y MOTO | PICHINCHA | QUITO | | 3331170 | | ZUÑIGA ORBE MARIA GABRIELA |

| | | | | | |
|--|-----------|-------|-----------|----------------|---|
| ACTIVIDADES PROFESIONALES, CIENTÍFICAS Y TÉCNICAS. | PICHINCHA | QUITO | 2908132 | | RIVADENEIRA PALACIOS LUCIA DEL CONSUELO |
| ACTIVIDADES PROFESIONALES, CIENTÍFICAS Y TÉCNICAS. | PICHINCHA | QUITO | 2607452 | | FEIJOO VELASCO JESSICA DEL ROCIO |
| ACTIVIDADES DE ALOJAMIENTO Y DE SERVICIO DE COMIDAS. | PICHINCHA | QUITO | 022277460 | | MARIATEGUI RIGLOS JOSE ANTONIO |
| CONSTRUCCIÓN. | PICHINCHA | QUITO | 062610770 | | ALVAREZ VELA ALBA CECILIA |
| COMERCIO AL POR MAYOR Y AL POR MENOR; REPARACIÓN DE VEHÍCULOS AUTOMOTORES Y MOTO | PICHINCHA | QUITO | 3281396 | | RIVEROS RIVEROS JESUS DAVID |
| ACTIVIDADES DE ALOJAMIENTO Y DE SERVICIO DE COMIDAS. | PICHINCHA | QUITO | 2267790 | EL BATAN | BUENO VILLACORTA ANDRES |
| COMERCIO AL POR MAYOR Y AL POR MENOR; REPARACIÓN DE VEHÍCULOS AUTOMOTORES Y MOTO | PICHINCHA | QUITO | 2923090 | | SAENZ DAVALOS FABIAN ANTONIO |
| ACTIVIDADES PROFESIONALES, CIENTÍFICAS Y TÉCNICAS. | PICHINCHA | QUITO | 022238777 | | GAVILANES CALVACHE WALTER OSWALDO |
| ACTIVIDADES PROFESIONALES, CIENTÍFICAS Y TÉCNICAS. | PICHINCHA | QUITO | 022993111 | LA CONCEPCIÓN | OSPINA VELASQUEZ MARIO ANDRES |
| ACTIVIDADES DE ALOJAMIENTO Y DE SERVICIO DE COMIDAS. | PICHINCHA | QUITO | 2414221 | | CERVETTO PATRONE RAUL BAUTISTA |
| INFORMACIÓN Y COMUNICACIÓN. | PICHINCHA | QUITO | 022991919 | | SALAZAR URVINA MONICA ARACELLI |
| ACTIVIDADES PROFESIONALES, CIENTÍFICAS Y TÉCNICAS. | PICHINCHA | QUITO | 2683322 | | TOAPANTA QUEZADA FRANKLIN ALCIDES |
| ACTIVIDADES DE SERVICIOS ADMINISTRATIVOS Y DE APOYO. | PICHINCHA | QUITO | 2956554 | | NIETO HERRERA VANESSA GERALDINE |
| CONSTRUCCIÓN. | PICHINCHA | QUITO | 022732458 | | GALLEGOS CONDOY VICENTE BALTAZAR |
| INDUSTRIAS MANUFACTURERAS. | PICHINCHA | QUITO | 3027944 | | DONOSO GUZMAN XIMENA |
| ACTIVIDADES INMOBILIARIAS. | PICHINCHA | QUITO | 022613057 | | UTRERAS ALVAREZ RITA NOEMI DEL ROCIO |
| COMERCIO AL POR MAYOR Y AL POR MENOR; REPARACIÓN DE VEHÍCULOS AUTOMOTORES Y MOTO | PICHINCHA | QUITO | 2462109 | | CORDOVEZ DAVALOS FAUSTO ISIDRO |
| TRANSPORTE Y ALMACENAMIENTO. | PICHINCHA | QUITO | 032420715 | | RAMOS MENA JUAN CARLOS |
| INFORMACIÓN Y COMUNICACIÓN. | PICHINCHA | QUITO | 022261425 | IÑAQUITO | BURBANO DE LARA PAREDES HERNAN CAYETANO |
| ACTIVIDADES PROFESIONALES, CIENTÍFICAS Y TÉCNICAS. | PICHINCHA | QUITO | 3237843 | SANTA PRISCA | LALALEO LALALEO ALEX ESTUARDO |
| ACTIVIDADES DE ATENCIÓN DE LA SALUD HUMANA Y DE ASISTENCIA SOCIAL. | PICHINCHA | QUITO | 022396167 | SAN ANTONIO | MOLINEROS CASTAÑEDA EDUARDO GONZALO |
| TRANSPORTE Y ALMACENAMIENTO. | PICHINCHA | QUITO | 3260366 | | JIMENEZ TACO ESTEBAN FRANCISCO |
| COMERCIO AL POR MAYOR Y AL POR MENOR; REPARACIÓN DE VEHÍCULOS AUTOMOTORES Y MOTO | PICHINCHA | QUITO | 023284564 | | POLO MOYANO RODRIGO FERNANDO |
| INDUSTRIAS MANUFACTURERAS. | PICHINCHA | QUITO | 2249977 | | POVEA GAVILANES RODNY GONZALO |
| TRANSPORTE Y ALMACENAMIENTO. | PICHINCHA | QUITO | 023281696 | KENNEDY | PIEDRA CARDENAS ANGEL JOSELO |
| COMERCIO AL POR MAYOR Y AL POR MENOR; REPARACIÓN DE VEHÍCULOS AUTOMOTORES Y MOTO | PICHINCHA | QUITO | 022262705 | | ZEA ACEBO LEONEL ALFREDO |
| ACTIVIDADES PROFESIONALES, CIENTÍFICAS Y TÉCNICAS. | PICHINCHA | QUITO | 022909479 | MARISCAL SUCRE | WELLS VALLEJO LUIS STEVEN |
| COMERCIO AL POR MAYOR Y AL POR MENOR; REPARACIÓN DE VEHÍCULOS AUTOMOTORES Y MOTO | PICHINCHA | QUITO | 022228228 | | SEIDLITZ VITERI ESTEBAN ALEJANDRO |
| ACTIVIDADES INMOBILIARIAS. | PICHINCHA | QUITO | 022436069 | IÑAQUITO | PINEDA OROZCO VICTOR HUGO |
| INFORMACIÓN Y COMUNICACIÓN. | PICHINCHA | QUITO | 2447861 | | LEON GUERRERO JUAN JOSE |
| COMERCIO AL POR MAYOR Y AL POR MENOR; REPARACIÓN DE VEHÍCULOS AUTOMOTORES Y MOTO | PICHINCHA | QUITO | 2440177 | | PEREZ INTRIAGO ENRIQUE ALFREDO |
| CONSTRUCCIÓN. | PICHINCHA | QUITO | 2441841 | | BORJA TAFUR EMIL DUBSEK |
| TRANSPORTE Y ALMACENAMIENTO. | PICHINCHA | QUITO | 022511511 | | SANDOVAL MORENO MARCO NEMECIO |
| COMERCIO AL POR MAYOR Y AL POR MENOR; REPARACIÓN DE VEHÍCULOS AUTOMOTORES Y MOTO | PICHINCHA | QUITO | 2477568 | | GLEN CEREZO DINAH EULALIA |
| ACTIVIDADES PROFESIONALES, CIENTÍFICAS Y TÉCNICAS. | PICHINCHA | QUITO | 2550072 | MARISCAL SUCRE | GARCIA MONSALVE MANUEL GERVASIO |
| COMERCIO AL POR MAYOR Y AL POR MENOR; REPARACIÓN DE VEHÍCULOS AUTOMOTORES Y MOTO | PICHINCHA | QUITO | 022909582 | | COLCHA PILCO CESAR ESTUARDO |
| INFORMACIÓN Y COMUNICACIÓN. | PICHINCHA | QUITO | 022524493 | | CHAVEZ PAREDES OSWALDO PEDRO |
| TRANSPORTE Y ALMACENAMIENTO. | PICHINCHA | QUITO | 2453214 | CHAUPICRUZ | VILLENA AUGUSTO ALEXANDER |
| COMERCIO AL POR MAYOR Y AL POR MENOR; REPARACIÓN DE VEHÍCULOS AUTOMOTORES Y MOTO | PICHINCHA | QUITO | 022798125 | CONOCOTO | RIOFRIO GARZON PEDRO ROBERTO |
| AGRICULTURA, GANADERÍA, SILVICULTURA Y PESCA. | PICHINCHA | QUITO | 022233093 | MARISCAL SUCRE | MORENO VILLEGAS MARIA MAGDALENA |
| INFORMACIÓN Y COMUNICACIÓN. | PICHINCHA | QUITO | 5008652 | | BOCK IRIGOYEN HARTMUT KARL |
| COMERCIO AL POR MAYOR Y AL POR MENOR; REPARACIÓN DE VEHÍCULOS AUTOMOTORES Y MOTO | PICHINCHA | QUITO | 2473303 | | JARAMILLO CORDOVA DANIELA |
| INFORMACIÓN Y COMUNICACIÓN. | PICHINCHA | QUITO | 022460078 | | DIAZ LALOVA MANUEL NICOLAS |
| COMERCIO AL POR MAYOR Y AL POR MENOR; REPARACIÓN DE VEHÍCULOS AUTOMOTORES Y MOTO | PICHINCHA | QUITO | 2445095 | | ESCUDERO BIGALLI FABRIZIO JAVIER |
| COMERCIO AL POR MAYOR Y AL POR MENOR; REPARACIÓN DE VEHÍCULOS AUTOMOTORES Y MOTO | PICHINCHA | QUITO | 022506293 | | ALARCON CHACON VICENTE RAUL |
| ACTIVIDADES PROFESIONALES, CIENTÍFICAS Y TÉCNICAS. | PICHINCHA | QUITO | 022562538 | | MOLINA SANTOS HAYBOR FERNANDO |
| INDUSTRIAS MANUFACTURERAS. | PICHINCHA | QUITO | 2446760 | EL BATAN | RODRIGUEZ ENDARA FRANCISCO XAVIER |
| ACTIVIDADES PROFESIONALES, CIENTÍFICAS Y TÉCNICAS. | PICHINCHA | QUITO | 2909709 | COCHAPAMBA | PARADA NOBOA JOSE MANUEL |
| EXPLOTACIÓN DE MINAS Y CANTERAS. | PICHINCHA | QUITO | 2545714 | | MOYA RUIZ DAVID GUILLERMO |
| COMERCIO AL POR MAYOR Y AL POR MENOR; REPARACIÓN DE VEHÍCULOS AUTOMOTORES Y MOTO | PICHINCHA | QUITO | 2507659 | | ALMEIDA TUAREZ ANGEL TRINIDAD |
| ACTIVIDADES DE SERVICIOS ADMINISTRATIVOS Y DE APOYO. | PICHINCHA | QUITO | 22545093 | | TELLO TORRES DAVID ROBERTO |
| ACTIVIDADES DE ATENCIÓN DE LA SALUD HUMANA Y DE ASISTENCIA SOCIAL. | PICHINCHA | QUITO | 023061404 | | QUISAGUANO NEGRETE MANUEL ADAN |
| COMERCIO AL POR MAYOR Y AL POR MENOR; REPARACIÓN DE VEHÍCULOS AUTOMOTORES Y MOTO | PICHINCHA | QUITO | 2368868 | | BECERRA ARELLANO MIRIAM GUADALUPE |
| COMERCIO AL POR MAYOR Y AL POR MENOR; REPARACIÓN DE VEHÍCULOS AUTOMOTORES Y MOTO | PICHINCHA | QUITO | 023300673 | LA CONCEPCIÓN | VASQUEZ ALMEDIA RODRIGO HANS |
| COMERCIO AL POR MAYOR Y AL POR MENOR; REPARACIÓN DE VEHÍCULOS AUTOMOTORES Y MOTO | PICHINCHA | QUITO | 2466605 | | MEDINA DIAZ FEDERICO AURELIO |
| COMERCIO AL POR MAYOR Y AL POR MENOR; REPARACIÓN DE VEHÍCULOS AUTOMOTORES Y MOTO | PICHINCHA | QUITO | 2471576 | | FORERO RODRIGUEZ GERMAN |
| ACTIVIDADES INMOBILIARIAS. | PICHINCHA | QUITO | 022042243 | | VARGAS DIAZ ODILA ELIZABETH |
| COMERCIO AL POR MAYOR Y AL POR MENOR; REPARACIÓN DE VEHÍCULOS AUTOMOTORES Y MOTO | PICHINCHA | QUITO | 22810127 | | PAZMIÑO ESTRELLA EMMA YOLANDA |
| COMERCIO AL POR MAYOR Y AL POR MENOR; REPARACIÓN DE VEHÍCULOS AUTOMOTORES Y MOTO | PICHINCHA | QUITO | 022548363 | | ABAD LARREA MARIANA DE JESUS |
| COMERCIO AL POR MAYOR Y AL POR MENOR; REPARACIÓN DE VEHÍCULOS AUTOMOTORES Y MOTO | PICHINCHA | QUITO | 022478480 | | SALAZAR ARTOS VANESSA VALERIA |
| TRANSPORTE Y ALMACENAMIENTO. | PICHINCHA | QUITO | 2023130 | | GALEAS JIMENEZ WILSON RODRIGO |
| OTRAS ACTIVIDADES DE SERVICIOS. | PICHINCHA | QUITO | 2463532 | IÑAQUITO | VILLA CASTAÑEDA JULIETTE HERMILDA |
| INDUSTRIAS MANUFACTURERAS. | PICHINCHA | QUITO | 022408989 | | ORTEGA JARAMILLO MARTHA CONCEPCION |

| | | | | | | |
|---|-----------|-------|-------------------|------------|-----------------------------------|--|
| INDUSTRIAS MANUFACTURERAS. | PICHINCHA | QUITO | | 022501945 | loren80@hotmail.es | VELASQUEZ VASQUEZ JOSE EDUARDO |
| INFORMACIÓN Y COMUNICACIÓN. | PICHINCHA | QUITO | | 2256266 | gpfcorp@yahoo.com | PAZMIÑO MARQUEZ OSCAR DEMETRIO |
| COMERCIO AL POR MAYOR Y AL POR MENOR; REPARACIÓN DE VEHÍCULOS AUTOMOTORES Y MOTO | PICHINCHA | QUITO | ALANGASÍ | 2863575 | jmullo@aceroscenter.com.ec | MULLO MALDONADO LUIS EDUARDO |
| CONSTRUCCIÓN. | PICHINCHA | QUITO | | 022556150 | gerencia@provienda.com | PROAÑO VILLAMARIN JOAN PATRICIO |
| COMERCIO AL POR MAYOR Y AL POR MENOR; REPARACIÓN DE VEHÍCULOS AUTOMOTORES Y MOTO | PICHINCHA | QUITO | COTOCOLLAO | 23961900 | freddy.salazar@quifatex.com | HARO GAVIDIA LLANCO GONZALO |
| CONSTRUCCIÓN. | PICHINCHA | QUITO | | 2348310 | freddy_arteaga_v@yahoo.com | ARTEAGA VELASQUEZ FREDDY ANTONIO |
| INFORMACIÓN Y COMUNICACIÓN. | PICHINCHA | QUITO | | 022431144 | hangarfilmsecuador@hotmail.com | ARISTIZABAL GONZAGA MAURICIO ALFONSO |
| TRANSPORTE Y ALMACENAMIENTO. | PICHINCHA | QUITO | | 0223060986 | higos2008@hotmail.cm | QUILLIGANA QUELAL ROMEL JAVIER |
| ACTIVIDADES PROFESIONALES, CIENTÍFICAS Y TÉCNICAS. | PICHINCHA | QUITO | | 2555553 | geovanni.nacimba@ec.ey.com | VASCONEZ RIVERA MILTON ARMANDO |
| ACTIVIDADES DE ALOJAMIENTO Y DE SERVICIO DE COMIDAS. | PICHINCHA | QUITO | | | | AREVALO RUBIANO JAIME HERNAN |
| ACTIVIDADES PROFESIONALES, CIENTÍFICAS Y TÉCNICAS. | PICHINCHA | QUITO | | | | FLORES FLORES JOSE LUIS |
| COMERCIO AL POR MAYOR Y AL POR MENOR; REPARACIÓN DE VEHÍCULOS AUTOMOTORES Y MOTO | PICHINCHA | QUITO | | 022510502 | jotaflores21@gmail.com | GUTIERREZ YEROVI ANA CRISTINA |
| EXPLOTACIÓN DE MINAS Y CANTERAS. | PICHINCHA | QUITO | | 3330910 | gpaz@biopasgroup.com | XING ZHANG |
| INDUSTRIAS MANUFACTURERAS. | PICHINCHA | QUITO | | 2453999 | cnpc@cnpcamazon.com | SAN ROMAN GUERRA MAX |
| COMERCIO AL POR MAYOR Y AL POR MENOR; REPARACIÓN DE VEHÍCULOS AUTOMOTORES Y MOTO | PICHINCHA | QUITO | | 022640213 | nova.servicio@andinanet.net | HELLER VIGODA ENRIQUE |
| TRANSPORTE Y ALMACENAMIENTO. | PICHINCHA | QUITO | | 022466310 | dcruz@grupotexas.com.ec | ZAMBRANO BARRENO HERNAN PATRICIO |
| COMERCIO AL POR MAYOR Y AL POR MENOR; REPARACIÓN DE VEHÍCULOS AUTOMOTORES Y MOTO | PICHINCHA | QUITO | EL BATAN | 023042957 | zambarreno@hotmail.es | CORREA PROESSEL CARLOS ALBERTO ALFREDO |
| ACTIVIDADES DE SERVICIOS ADMINISTRATIVOS Y DE APOYO. | PICHINCHA | QUITO | | 3239058 | ccorrea@pi.pro.ec | MORENO SANCHEZ LUIS POLIVIO |
| CONSTRUCCIÓN. | PICHINCHA | QUITO | | 2226004 | condortr@pi.pro.ec | ESPINOZA TORRES VOLKER KAREL |
| ACTIVIDADES PROFESIONALES, CIENTÍFICAS Y TÉCNICAS. | PICHINCHA | QUITO | | 022443370 | ide_karel@yahoo.com | ESTRELLA CAHUÑAS ABEL AUGUSTO |
| TRANSPORTE Y ALMACENAMIENTO. | PICHINCHA | QUITO | NAYÓN | 022453630 | contabilidad@ecuaconsumer.com | CORDOVA ENDARA LORENA DEL ROCIO |
| CONSTRUCCIÓN. | PICHINCHA | QUITO | | 2898990 | scordg@uio.satnet.net | REYES DE LOS RIOS PETRONIO ALFONSO |
| ACTIVIDADES INMOBILIARIAS. | PICHINCHA | QUITO | | 022242044 | constructorar3@andinanet.net | MARTINEZ ESCORZA JULIO CESAR |
| INFORMACIÓN Y COMUNICACIÓN. | PICHINCHA | QUITO | EL BATAN | 026007295 | playdec@gmail.com | PEÑA CHAVEZ OSMANY FRANCISCO |
| INDUSTRIAS MANUFACTURERAS. | PICHINCHA | QUITO | | 023332050 | vheca@ripconci.com.ec | BERNI GALIANO JORGE JAVIER |
| DISTRIBUCIÓN DE AGUA; ALCANTARILLADO, GESTIÓN DE DESECHOS Y ACTIVIDADES DE SANEAMIE | PICHINCHA | QUITO | | 2907778 | jberni@bgb-net.com | NAVARRETE GARCIA JOFRE ARMANDO |
| ACTIVIDADES PROFESIONALES, CIENTÍFICAS Y TÉCNICAS. | PICHINCHA | QUITO | | 023303361 | jofre.navarrete@servinfratel.com | ROJAS OLIVERA JUAN CELESTINO |
| OTRAS ACTIVIDADES DE SERVICIOS. | PICHINCHA | QUITO | | 023332311 | jieb4812@hotmail.com | PAEZ MONROY PABLO GIOVANNI |
| SUMINISTRO DE ELECTRICIDAD, GAS, VAPOR Y AIRE ACONDICIONADO. | PICHINCHA | QUITO | CALDERÓN (CARAPUN | 2556622 | actef@hotmail.com | TERAN ARAUJO JORGE ISAAC |
| ACTIVIDADES PROFESIONALES, CIENTÍFICAS Y TÉCNICAS. | PICHINCHA | QUITO | | 022432515 | rgomez2632@hotmail.com | BARAHONA PAEZ HERNAN FRANCISCO |
| ACTIVIDADES INMOBILIARIAS. | PICHINCHA | QUITO | | 2823902 | presidencia@enemmax.com.ec | VIZUETA ENCALADA JUAN FERNANDO |
| INDUSTRIAS MANUFACTURERAS. | PICHINCHA | QUITO | | 022282029 | luismarcelotorresestevez@yahoo.es | VERGARA ARMAS MONICA DEL CARMEN |
| ACTIVIDADES PROFESIONALES, CIENTÍFICAS Y TÉCNICAS. | PICHINCHA | QUITO | COTOCOLLAO | 022806759 | monicava2103@hotmail.com | JARAMILLO HURTADO CARLOS ALBERTO |
| TRANSPORTE Y ALMACENAMIENTO. | PICHINCHA | QUITO | | 2471195 | disnac.berthaib@yupi.com.co | DUQUE ESPARZA FRANK ROMMEL |
| COMERCIO AL POR MAYOR Y AL POR MENOR; REPARACIÓN DE VEHÍCULOS AUTOMOTORES Y MOTO | PICHINCHA | QUITO | EL BATAN | 022239337 | renssolgroup@gmail.com | MOYON ORTIZ DORIAN FERNANDO |
| ACTIVIDADES PROFESIONALES, CIENTÍFICAS Y TÉCNICAS. | PICHINCHA | QUITO | | 2506166 | union_2011@hotmail.com | ORDOÑEZ AVEIGA RAMON HORLEY |
| ACTIVIDADES DE SERVICIOS ADMINISTRATIVOS Y DE APOYO. | PICHINCHA | QUITO | SANTA PRISCA | 26044567 | byo2k06@hotmail.com | AGUIRRE PROAÑO ELSA YOLANDA |
| ACTIVIDADES DE SERVICIOS ADMINISTRATIVOS Y DE APOYO. | PICHINCHA | QUITO | | 02254160 | yaguirre@maxyconsult.com.ec | BEDOYA BRAVO HUGO ANTONIO |
| ACTIVIDADES DE ALOJAMIENTO Y DE SERVICIO DE COMIDAS. | PICHINCHA | QUITO | EL BATAN | 022412498 | sepribe@hotmail.com | ZAPATA PACHECO SEGUNDO TARQUINO |
| TRANSPORTE Y ALMACENAMIENTO. | PICHINCHA | QUITO | | 022268504 | rcastillo@taski.com.ec | UTHLEB STEFFEN |
| EXPLOTACIÓN DE MINAS Y CANTERAS. | PICHINCHA | QUITO | | 2449929 | sri-2009@hotmail.com | REINOSO VILLAMARIN RAUL IBAN |
| ACTIVIDADES INMOBILIARIAS. | PICHINCHA | QUITO | | 2351761 | almendros2006@gmail.com | DUBIE RAUL ALFREDO |
| INDUSTRIAS MANUFACTURERAS. | PICHINCHA | QUITO | | 023964600 | paola.rodriguez@petrobell.com.ec | CANELOS SALGADO CARMELO XAVIER |
| COMERCIO AL POR MAYOR Y AL POR MENOR; REPARACIÓN DE VEHÍCULOS AUTOMOTORES Y MOTO | PICHINCHA | QUITO | | 022119183 | marianacastillo@rioroses.com.ec | ENDARA PEGANTES JAIME ALBERTO |
| CONSTRUCCIÓN. | PICHINCHA | QUITO | | 022356449 | rnarvaez62@hotmail.com | ALDAZ ARGUELLO WALTER GUILLERMO |
| INDUSTRIAS MANUFACTURERAS. | PICHINCHA | QUITO | | 2230733 | sercoimagenq@hotmail.com | VILLACRES SALGADO NAUTIER ANTONIO |
| INDUSTRIAS MANUFACTURERAS. | PICHINCHA | QUITO | IÑAQUITO | 022466983 | fabia.villacres@gmail.com | LOAIZA SEVILLA ESTEBAN |
| COMERCIO AL POR MAYOR Y AL POR MENOR; REPARACIÓN DE VEHÍCULOS AUTOMOTORES Y MOTO | PICHINCHA | QUITO | | 2446829 | estebanloayza@yahoo.es | BARREIRO SERRANO MARIA BERNARDA |
| ACTIVIDADES PROFESIONALES, CIENTÍFICAS Y TÉCNICAS. | PICHINCHA | QUITO | | 3238405 | aguaman@deltamontero.com | TORRES RIVERA ALFONSO GABRIEL |
| ACTIVIDADES PROFESIONALES, CIENTÍFICAS Y TÉCNICAS. | PICHINCHA | QUITO | | 2222627 | margarita_abambari@yahoo.com | LOPEZ SALAZAR RAUL EFRAIN |
| ACTIVIDADES DE SERVICIOS ADMINISTRATIVOS Y DE APOYO. | PICHINCHA | QUITO | | 022490969 | ciarls@andinanet.net | DIAZ ROMERO NIDIA ANDREA |
| COMERCIO AL POR MAYOR Y AL POR MENOR; REPARACIÓN DE VEHÍCULOS AUTOMOTORES Y MOTO | PICHINCHA | QUITO | | 22342793 | intechs@intechsialtda.com | CALISTO MERINO ISIDRO |
| COMERCIO AL POR MAYOR Y AL POR MENOR; REPARACIÓN DE VEHÍCULOS AUTOMOTORES Y MOTO | PICHINCHA | QUITO | CHAUPICRUZ | 2042390 | isidro@uio.satnet.net | SALAZAR LUJAN ROBERTO |
| COMERCIO AL POR MAYOR Y AL POR MENOR; REPARACIÓN DE VEHÍCULOS AUTOMOTORES Y MOTO | PICHINCHA | QUITO | | 2868287 | proximexito@andinanet.net | BURBANO HUALCA EDISON FABIAN |
| EXPLOTACIÓN DE MINAS Y CANTERAS. | PICHINCHA | QUITO | SANTA PRISCA | 2456986 | iberfarm@uio.satnet.net | ARCOS NEGRET ALVARO EDUARDO |
| TRANSPORTE Y ALMACENAMIENTO. | PICHINCHA | QUITO | CALDERÓN (CARAPUN | 2807660 | pr_contadores@yahoo.es | PROAÑO JUAN FRANCISCO |
| ACTIVIDADES DE SERVICIOS ADMINISTRATIVOS Y DE APOYO. | PICHINCHA | QUITO | EL BATAN | 2239060 | marcoandrade40@hotmail.com | BERTOOGG CLAUDIO |
| INDUSTRIAS MANUFACTURERAS. | PICHINCHA | QUITO | | 2826626 | claudio.berthogg@andinanet.net | JUDGE RECALDE DANIEL ENRIQUE |
| COMERCIO AL POR MAYOR Y AL POR MENOR; REPARACIÓN DE VEHÍCULOS AUTOMOTORES Y MOTO | PICHINCHA | QUITO | | 6005182 | djudge@reponer.com.ec | MUÑOZ GARCIA TOMAS OCTAVIO |
| ACTIVIDADES PROFESIONALES, CIENTÍFICAS Y TÉCNICAS. | PICHINCHA | QUITO | | 2559949 | tomasoctavio@hotmail.com | ESPINOSA BAEZ JUAN CARLOS |
| ACTIVIDADES PROFESIONALES, CIENTÍFICAS Y TÉCNICAS. | PICHINCHA | QUITO | | 0222490767 | tepi@uio.satnet.net | VEGA MONTOYA NELSON ARMANDO |
| SUMINISTRO DE ELECTRICIDAD, GAS, VAPOR Y AIRE ACONDICIONADO. | PICHINCHA | QUITO | | 2921445 | nvega@contactologico.com | MEJIA MAURA GRACE JACQUELINE |
| | PICHINCHA | QUITO | | 022463423 | gmejia@soltrateg.com | SPECK ANDRADE EDUARDO |
| | PICHINCHA | QUITO | | 6042404 | hidrotambosa@gmail.com | |

| | | | | | | |
|--|-----------|-------|-------------------|-----------|--------------------------------------|--|
| COMERCIO AL POR MAYOR Y AL POR MENOR; REPARACIÓN DE VEHÍCULOS AUTOMOTORES Y MOTO | PICHINCHA | QUITO | | 022805410 | consuelo2403@yahoo.com | CEVALLOS SALTOS CARLOS VINICIO |
| COMERCIO AL POR MAYOR Y AL POR MENOR; REPARACIÓN DE VEHÍCULOS AUTOMOTORES Y MOTO | PICHINCHA | QUITO | | 022865434 | ramadan@andinanet.net | HASSAN ALY ELSAYED AHMED |
| COMERCIO AL POR MAYOR Y AL POR MENOR; REPARACIÓN DE VEHÍCULOS AUTOMOTORES Y MOTO | PICHINCHA | QUITO | | 022460694 | controlh@gye.satnet.net | VALENCIA CABEZAS MARCO STALIN |
| ACTIVIDADES INMOBILIARIAS. | PICHINCHA | QUITO | | 2252488 | olivi8_8@hotmail.com | ZUMARRAGA ASANZA LAURA MERCEDES |
| ACTIVIDADES DE SERVICIOS ADMINISTRATIVOS Y DE APOYO. | PICHINCHA | QUITO | | 2507498 | jorellana@seprom.com.ec | ORELLANA BARZALLO JORGE FRANCISCO |
| ACTIVIDADES PROFESIONALES, CIENTÍFICAS Y TÉCNICAS. | PICHINCHA | QUITO | | 2245345 | memora@grupoaiores.com.ec | BUENO VILLACORTA ANDRES |
| ENSEÑANZA. | PICHINCHA | QUITO | | 2251022 | asistencia@gerenciademodelos.com | AGUILAR SANCHEZ ROBERTO VINICIO |
| ACTIVIDADES DE SERVICIOS ADMINISTRATIVOS Y DE APOYO. | PICHINCHA | QUITO | | 2403623 | eagleseyescialtda@hotmail.com | CHEZA BARAHONA MARIA SARA |
| COMERCIO AL POR MAYOR Y AL POR MENOR; REPARACIÓN DE VEHÍCULOS AUTOMOTORES Y MOTO | PICHINCHA | QUITO | | 022501048 | ecollaguazo@hotmail.com | COLLAGUAZO CANDO EDISON PATRICIO |
| CONSTRUCCIÓN. | PICHINCHA | QUITO | SANTA PRISCA | 022220399 | barbara04sri@gmail.com | NUÑEZ VASQUEZ JOSE AMABLE |
| ACTIVIDADES DE ALOJAMIENTO Y DE SERVICIO DE COMIDAS. | PICHINCHA | QUITO | | 023033994 | codemco@hotmail.com | LOPEZ FREIRE LUIS ANIBAL |
| COMERCIO AL POR MAYOR Y AL POR MENOR; REPARACIÓN DE VEHÍCULOS AUTOMOTORES Y MOTO | PICHINCHA | QUITO | CARCELÉN | 2471711 | rentalamsa@hotmail.com | AGUAS LOMBEIDA MARCO VINICIO |
| INDUSTRIAS MANUFACTURERAS. | PICHINCHA | QUITO | EL BATAN | 2252178 | agendralrepresentaciones@hotmail.com | ANDRADE RIOS OLGA TRINIDAD |
| ACTIVIDADES PROFESIONALES, CIENTÍFICAS Y TÉCNICAS. | PICHINCHA | QUITO | KENNEDY | 022415603 | ivonnedlt@detectaec.com | CALDERON VILLACIS CARLOS IVAN |
| COMERCIO AL POR MAYOR Y AL POR MENOR; REPARACIÓN DE VEHÍCULOS AUTOMOTORES Y MOTO | PICHINCHA | QUITO | | 2601941 | serconstel_fibraoptica@hotmail.com | RIVERA VILLACIS CARLOS ALFREDO |
| COMERCIO AL POR MAYOR Y AL POR MENOR; REPARACIÓN DE VEHÍCULOS AUTOMOTORES Y MOTO | PICHINCHA | QUITO | | 2221491 | avanti@avanti.com.ec | MARTINEZ FERNANDEZ ERNESTO |
| COMERCIO AL POR MAYOR Y AL POR MENOR; REPARACIÓN DE VEHÍCULOS AUTOMOTORES Y MOTO | PICHINCHA | QUITO | | 2922252 | seawolftrack@seawolfsecurity.com | VILLAMAR ALTAMIRANO ANGEL XAVIER |
| ACTIVIDADES PROFESIONALES, CIENTÍFICAS Y TÉCNICAS. | PICHINCHA | QUITO | | 022460684 | contabilidad@ec-publlipoint.com | GALLEGOS SANDOVAL ALFREDO FRANCISCO |
| ACTIVIDADES PROFESIONALES, CIENTÍFICAS Y TÉCNICAS. | PICHINCHA | QUITO | CHAUPICRUZ | 3960600 | janeth.collantes@aviancataca.com | NARMAR SUB REPRESENTACIONES CIA. LTDA. |
| INFORMACIÓN Y COMUNICACIÓN. | PICHINCHA | QUITO | | 022242020 | czapata@grupocom.com.ec | NARANJO ZURITA DANIEL ESTEBAN |
| COMERCIO AL POR MAYOR Y AL POR MENOR; REPARACIÓN DE VEHÍCULOS AUTOMOTORES Y MOTO | PICHINCHA | QUITO | IÑAQUITO | 022440066 | ventas@distecnics.com | PROAÑO PROAÑO SILVIA |
| ACTIVIDADES PROFESIONALES, CIENTÍFICAS Y TÉCNICAS. | PICHINCHA | QUITO | | 023111523 | eyanez@impasca.com | MANTILLA JARAMILLO GILBERTO ATAHUALPA |
| TRANSPORTE Y ALMACENAMIENTO. | PICHINCHA | QUITO | | 2837105 | ivamont2@hotmail.com | MONTENEGRO RODRIGUEZ NELLO IVAN |
| ACTIVIDADES PROFESIONALES, CIENTÍFICAS Y TÉCNICAS. | PICHINCHA | QUITO | | 2253341 | andresfernandez@conclave-ec.com | FERNANDEZ RAMOS JAIME ANDRES |
| ACTIVIDADES DE SERVICIOS ADMINISTRATIVOS Y DE APOYO. | PICHINCHA | QUITO | | 2920128 | robertoaristi@hotmail.com | VELASCO DE LA ROZA CARLOS |
| INFORMACIÓN Y COMUNICACIÓN. | PICHINCHA | QUITO | | 2800458 | oepasa@hotmail.com | VILLAGOMEZ ORTEGA FAUSTO RUBEN |
| ACTIVIDADES PROFESIONALES, CIENTÍFICAS Y TÉCNICAS. | PICHINCHA | QUITO | | 022443118 | johannar@hexagon.com.ec | RODRIGUEZ PROAÑO JOHANNA ALEXANDRA |
| COMERCIO AL POR MAYOR Y AL POR MENOR; REPARACIÓN DE VEHÍCULOS AUTOMOTORES Y MOTO | PICHINCHA | QUITO | SANTA PRISCA | 2564815 | mandrade@asauditores.ec | CARRERA ALARCON PABLO GERARDO |
| ACTIVIDADES PROFESIONALES, CIENTÍFICAS Y TÉCNICAS. | PICHINCHA | QUITO | | 22457184 | elisadealvarado@yahoo.com | PILEGGI VELIZ JOSE DANTE ANTONIO |
| TRANSPORTE Y ALMACENAMIENTO. | PICHINCHA | QUITO | | 022540287 | airpormegaturismo@hotmail.com | JIMENEZ ABRIGO SOCRATES DAVID |
| CONSTRUCCIÓN. | PICHINCHA | QUITO | | 022829526 | hernan_w2010@hotmail.com | ULLOA FLORES WAGNER HERNAN |
| ACTIVIDADES PROFESIONALES, CIENTÍFICAS Y TÉCNICAS. | PICHINCHA | QUITO | TUMBACO | 022372948 | saexmecv@hotmail.es | CARRERA VEGA MARIA ELENA |
| TRANSPORTE Y ALMACENAMIENTO. | PICHINCHA | QUITO | | 2477488 | gjutierrez@sytsa.com.ec | CHAVEZ ORTIZ LUIS ARTURO |
| INFORMACIÓN Y COMUNICACIÓN. | PICHINCHA | QUITO | CALDERÓN (CARAPUN | 22031030 | sarc@andinanet.net | CLAVIJO JACOME JORGE MARCELO |
| AGRICULTURA, GANADERÍA, SILVICULTURA Y PESCA. | PICHINCHA | QUITO | | 2239033 | arqms@impsat.net.ec | MANTILLA SALGADO JUAN CARLOS |
| INDUSTRIAS MANUFACTURERAS. | PICHINCHA | QUITO | | 022897770 | xavier.izko@aster.vesara.com | IZKO GASTON FRANCISCO JAVIER |
| ACTIVIDADES INMOBILIARIAS. | PICHINCHA | QUITO | | 022233705 | ccarevalob@corporaciongpf.com | VILLAMAR VILLAFUERTE GALO ENRIQUE RENE |
| INFORMACIÓN Y COMUNICACIÓN. | PICHINCHA | QUITO | | 022569024 | gcoello@browse.cl | GARZON TROYA RAMIRO ERNESTO |
| COMERCIO AL POR MAYOR Y AL POR MENOR; REPARACIÓN DE VEHÍCULOS AUTOMOTORES Y MOTO | PICHINCHA | QUITO | | 022583383 | info@tu3w.net | GUERRERO SANCHEZ MIGUEL ERWIN |
| COMERCIO AL POR MAYOR Y AL POR MENOR; REPARACIÓN DE VEHÍCULOS AUTOMOTORES Y MOTO | PICHINCHA | QUITO | CHIMBACALLE | 3133598 | imcom@ecnet.ec | LIVE JUMBO WILFRIDO GONZALO |
| ACTIVIDADES PROFESIONALES, CIENTÍFICAS Y TÉCNICAS. | PICHINCHA | QUITO | | 022220550 | lpillajo@fabara.ec | FABARA VERA MARIA ROSA |
| COMERCIO AL POR MAYOR Y AL POR MENOR; REPARACIÓN DE VEHÍCULOS AUTOMOTORES Y MOTO | PICHINCHA | QUITO | | 2252542 | andinos@uio.satnet.net | BUSTOS ROMO LEROUX PEDRO EMILIANO |
| INFORMACIÓN Y COMUNICACIÓN. | PICHINCHA | QUITO | | 023237787 | fdelcastillo@mplus.ec | DEL CASTILLO VILLOTA FRANCISCO JOSE |
| ACTIVIDADES DE SERVICIOS ADMINISTRATIVOS Y DE APOYO. | PICHINCHA | QUITO | | 022454784 | lourdes.guzman.p@gmail.com | NOROÑA ILLESCAS RENATO PABLO |
| COMERCIO AL POR MAYOR Y AL POR MENOR; REPARACIÓN DE VEHÍCULOS AUTOMOTORES Y MOTO | PICHINCHA | QUITO | | 2435049 | nbsvcs@vio.satnet.net | PINTO FLORIL RAMIRO |
| COMERCIO AL POR MAYOR Y AL POR MENOR; REPARACIÓN DE VEHÍCULOS AUTOMOTORES Y MOTO | PICHINCHA | QUITO | COTOCOLLAO | 022526720 | pmendezalvarez@hotmail.es | MENDEZ ALVAREZ PABLO ERMITANO |
| INDUSTRIAS MANUFACTURERAS. | PICHINCHA | QUITO | EL BATAN | 4009600 | psilva@siegfried.com.ec | BOCCARDO LUCIANO |
| TRANSPORTE Y ALMACENAMIENTO. | PICHINCHA | QUITO | CARCELÉN | 023440288 | transportespavon@gmail.com | PAVON LEON HUGO EFRAIN |
| ACTIVIDADES DE SERVICIOS ADMINISTRATIVOS Y DE APOYO. | PICHINCHA | QUITO | CARCELÉN | 2478650 | ruth_felmon@hotmail.com | RAMIA ENRIQUEZ ROBERT GONZALO ELIECER |
| COMERCIO AL POR MAYOR Y AL POR MENOR; REPARACIÓN DE VEHÍCULOS AUTOMOTORES Y MOTO | PICHINCHA | QUITO | LA CONCEPCIÓN | 2270441 | contabilidad@europintar.com.ec | BAQUERO BUENO GALO FABIAN RODRIGO |
| ACTIVIDADES DE ATENCIÓN DE LA SALUD HUMANA Y DE ASISTENCIA SOCIAL. | PICHINCHA | QUITO | CHAUPICRUZ | 022543582 | soniajaneth@hotmail.com | UGAZZI BETANCOURT MICHELE JOSE MARIA |
| INDUSTRIAS MANUFACTURERAS. | PICHINCHA | QUITO | | 022477771 | kicoshelados@yahoo.com | GLEN CEREZO DINAH EULALIA |
| COMERCIO AL POR MAYOR Y AL POR MENOR; REPARACIÓN DE VEHÍCULOS AUTOMOTORES Y MOTO | PICHINCHA | QUITO | | 022350030 | contabilidad@inbloomecuador.com | EGAS TERAN PABLO AGUSTIN |
| COMERCIO AL POR MAYOR Y AL POR MENOR; REPARACIÓN DE VEHÍCULOS AUTOMOTORES Y MOTO | PICHINCHA | QUITO | | 022221709 | santiagoalvaradok@hotmail.com | MOSQUERA MUÑOZ RODOLFO MIGUEL |
| COMERCIO AL POR MAYOR Y AL POR MENOR; REPARACIÓN DE VEHÍCULOS AUTOMOTORES Y MOTO | PICHINCHA | QUITO | | 6012695 | info@us-rtg.com | DE LA PAZ ROMAN FERNANDO ANDRES |
| COMERCIO AL POR MAYOR Y AL POR MENOR; REPARACIÓN DE VEHÍCULOS AUTOMOTORES Y MOTO | PICHINCHA | QUITO | | 2275027 | edifarmii@andinanet.net | TOLEDO ROMOLEROUX JAIME ANTONIO |
| ACTIVIDADES DE SERVICIOS ADMINISTRATIVOS Y DE APOYO. | PICHINCHA | QUITO | MARISCAL SUCRE | 6035369 | macroseguridad2003@hotmail.com | CARVAJAL CHISAGUANO CARLOS EDUARDO |
| COMERCIO AL POR MAYOR Y AL POR MENOR; REPARACIÓN DE VEHÍCULOS AUTOMOTORES Y MOTO | PICHINCHA | QUITO | | 2264361 | lacasadelfiltro@yahoo.com | OLEAS FIALLOS FRANKLIN WLADIMIR |
| ACTIVIDADES PROFESIONALES, CIENTÍFICAS Y TÉCNICAS. | PICHINCHA | QUITO | | 022256363 | constructorajoliva@gmail.com | OLIVA SUAREZ JORGE HUMBERTO |
| ACTIVIDADES PROFESIONALES, CIENTÍFICAS Y TÉCNICAS. | PICHINCHA | QUITO | IÑAQUITO | 2250909 | fcjinpro@uio.satnet.net | PALACIO VILLAMAGUA JORGE MAXIMO |
| ACTIVIDADES PROFESIONALES, CIENTÍFICAS Y TÉCNICAS. | PICHINCHA | QUITO | | 022220550 | lpillajo@fabara.ec | GUERRERO MUÑOZ AMILCAR CATON |
| ACTIVIDADES DE ATENCIÓN DE LA SALUD HUMANA Y DE ASISTENCIA SOCIAL. | PICHINCHA | QUITO | | 2378890 | gastong1@yahoo.com | LASSO DEL CAMPO MARIA EUGENIA |
| CONSTRUCCIÓN. | PICHINCHA | QUITO | | 095090785 | proanocarlos@hotmail.com | DREYER HERMANN FEDERICO SALVADOR |

| | | | | | | |
|--|-----------|-------|-------------------|------------|--|---------------------------------------|
| ACTIVIDADES INMOBILIARIAS. | PICHINCHA | QUITO | | 3815473 | wbircher@sintofil.com | BIRCHER FREI WERNER |
| COMERCIO AL POR MAYOR Y AL POR MENOR; REPARACIÓN DE VEHÍCULOS AUTOMOTORES Y MOTO | PICHINCHA | QUITO | CHAUPICRUZ | 022250209 | hcastillo@caster.com.ec | TERAN CAICEDO AMANDA |
| ACTIVIDADES INMOBILIARIAS. | PICHINCHA | QUITO | | 026002974 | lorenaph2107@hotmail.com | AREVALO BUENO LORENA ALEXANDRA |
| COMERCIO AL POR MAYOR Y AL POR MENOR; REPARACIÓN DE VEHÍCULOS AUTOMOTORES Y MOTO | PICHINCHA | QUITO | BELISARIO QUEVEDO | 022227869 | fbarba@totaltek.com.ec | BARBA GYENCO FRANCISCO |
| TRANSPORTE Y ALMACENAMIENTO. | PICHINCHA | QUITO | | 022833023 | furgoseg@yahoo.com | CORDOVA CASTILLO BIVIANA ALEXANDRA |
| ACTIVIDADES DE ATENCIÓN DE LA SALUD HUMANA Y DE ASISTENCIA SOCIAL. | PICHINCHA | QUITO | | 2291750 | clinicamariauxiliadora-ga@uio.satnet.net | CALVACHE ACOSTA GLADYS FABIOLA |
| COMERCIO AL POR MAYOR Y AL POR MENOR; REPARACIÓN DE VEHÍCULOS AUTOMOTORES Y MOTO | PICHINCHA | QUITO | | 298645 | agualavisi@gygasociados.com.ec | HERAZO ACEVEDO EDWIN |
| ACTIVIDADES PROFESIONALES, CIENTÍFICAS Y TÉCNICAS. | PICHINCHA | QUITO | | 023331033 | info@ar-consultora.com | PEREZ RUIZ JOSE FRANCISCO |
| EXPLOTACIÓN DE MINAS Y CANTERAS. | PICHINCHA | QUITO | | 2889454 | | MOREANO OJEDA FLOR KARINA |
| COMERCIO AL POR MAYOR Y AL POR MENOR; REPARACIÓN DE VEHÍCULOS AUTOMOTORES Y MOTO | PICHINCHA | QUITO | | 2277282 | gerencia@disproma.com | LEON ORELLANA CESAR OCTAVIO |
| TRANSPORTE Y ALMACENAMIENTO. | PICHINCHA | QUITO | CHILLOGALLO | 022670926 | contabilidadcedi@dilo-logistic.com | SOTOMAYOR HOFFMAN BENIGNO KRUGER |
| ACTIVIDADES DE SERVICIOS ADMINISTRATIVOS Y DE APOYO. | PICHINCHA | QUITO | | 022527176 | suarezm38@hotmail.com | LICOA IVONNE DEL CONSUELO |
| COMERCIO AL POR MAYOR Y AL POR MENOR; REPARACIÓN DE VEHÍCULOS AUTOMOTORES Y MOTO | PICHINCHA | QUITO | NAYÓN | 2889793 | ae@aemotors.com.ec | ESPINOSA ROMERO EUDORO AUGUSTO |
| ACTIVIDADES PROFESIONALES, CIENTÍFICAS Y TÉCNICAS. | PICHINCHA | QUITO | | 023963900 | pmontenegro@aconag.com | SMORTCHEVSKY NICHOLAS |
| ACTIVIDADES DE SERVICIOS ADMINISTRATIVOS Y DE APOYO. | PICHINCHA | QUITO | LA MAGDALENA | 6007879 | douglaszavala72@hotmail.com | CORONEL DEL ALCAZAR JUAN JAVIER |
| ACTIVIDADES DE SERVICIOS ADMINISTRATIVOS Y DE APOYO. | PICHINCHA | QUITO | | 022432139 | soluciones_contables1@hotmail.com | GAIBOR VINUEZA CARLOS ALBERTO |
| AGRICULTURA, GANADERÍA, SILVICULTURA Y PESCA. | PICHINCHA | QUITO | | 2558810 | contabilidad@rosasdelprado.com | MORAWSKI BYSZEWKA WACLAW |
| COMERCIO AL POR MAYOR Y AL POR MENOR; REPARACIÓN DE VEHÍCULOS AUTOMOTORES Y MOTO | PICHINCHA | QUITO | IÑAQUITO | 026037106 | galofre@uio.satnet.net | OCHOA ZAMBRANO GLORIA LILI |
| ACTIVIDADES INMOBILIARIAS. | PICHINCHA | QUITO | ALANGASÍ | 022865359 | cevacontre@hotmail.com | CEVALLOS SILVA JULIO IVAN |
| ACTIVIDADES INMOBILIARIAS. | PICHINCHA | QUITO | | 2652542 | andinos@uio.satnet.net | VALDIVIESO MURQUEYTI PABLO MIGUEL |
| TRANSPORTE Y ALMACENAMIENTO. | PICHINCHA | QUITO | CHILLOGALLO | 2627488 | francisfercruz@hotmail.com | CHIQUIN CAMACHO EDWIN ROBERTO |
| COMERCIO AL POR MAYOR Y AL POR MENOR; REPARACIÓN DE VEHÍCULOS AUTOMOTORES Y MOTO | PICHINCHA | QUITO | | 023988600 | ylupera@tenaris.com | TORRACO FRANCISCO |
| ACTIVIDADES PROFESIONALES, CIENTÍFICAS Y TÉCNICAS. | PICHINCHA | QUITO | | 2894969 | jguancha@allpym.com | SERRANO VARGAS FRANCISCO JOSE |
| ACTIVIDADES DE SERVICIOS ADMINISTRATIVOS Y DE APOYO. | PICHINCHA | QUITO | LA CONCEPCIÓN | 022813863 | prosegprim@hotmail.com | MORALES VACA RODOLFO ISAIAS |
| TRANSPORTE Y ALMACENAMIENTO. | PICHINCHA | QUITO | | 2244740 | jcastro_cont@yahoo.com | LOPEZ MENA CATIA XIMENA |
| ACTIVIDADES DE SERVICIOS ADMINISTRATIVOS Y DE APOYO. | PICHINCHA | QUITO | | 3284358 | greenpacific@hotmail.com | FARINANGO FLORES JAVIER FERNANDO |
| ACTIVIDADES DE ALOJAMIENTO Y DE SERVICIO DE COMIDAS. | PICHINCHA | QUITO | | 022251550 | elibro-ecu@andinanet.net | ORDOÑEZ ORDOÑEZ GALO |
| ACTIVIDADES INMOBILIARIAS. | PICHINCHA | QUITO | EL BATAN | 022245274 | lfgallegos@activa.net | GALLEGOS VELA LUIS FERNANDO |
| COMERCIO AL POR MAYOR Y AL POR MENOR; REPARACIÓN DE VEHÍCULOS AUTOMOTORES Y MOTO | PICHINCHA | QUITO | | 23238905 | bookandservices@gmail.com | GARCIA GONZALEZ JULIO CESAR |
| CONSTRUCCIÓN. | PICHINCHA | QUITO | NAYÓN | 022889130 | prometalconstructores@hotmail.com | OSPINA CABEZAS FABIO JULIAN |
| ACTIVIDADES PROFESIONALES, CIENTÍFICAS Y TÉCNICAS. | PICHINCHA | QUITO | CHILLOGALLO | 2245241 | judith.robalino@elsystec.com.ec | ORTIZ CAMPOS FERNANDO EDILMO |
| COMERCIO AL POR MAYOR Y AL POR MENOR; REPARACIÓN DE VEHÍCULOS AUTOMOTORES Y MOTO | PICHINCHA | QUITO | | 2440095 | montalvogli@yahoo.es | BRANDT MANCERO CARLOS ENRIQUE |
| ACTIVIDADES PROFESIONALES, CIENTÍFICAS Y TÉCNICAS. | PICHINCHA | QUITO | IÑAQUITO | 4007800 | mgalarza@pbplaw.com | JIJON LETORT RODRIGO |
| COMERCIO AL POR MAYOR Y AL POR MENOR; REPARACIÓN DE VEHÍCULOS AUTOMOTORES Y MOTO | PICHINCHA | QUITO | | 2543698 | xhervas@savreh.com | HERVAS MORA MARCELO XAVIER |
| ACTIVIDADES DE SERVICIOS ADMINISTRATIVOS Y DE APOYO. | PICHINCHA | QUITO | | 2234135 | casemager@hotmail.com | CEVALLOS ENDARA WASHINGTON ANIBAL |
| CONSTRUCCIÓN. | PICHINCHA | QUITO | | 023963951 | mario.nunez@adc-has.com | MCLEOD RODERICK ANGUS |
| COMERCIO AL POR MAYOR Y AL POR MENOR; REPARACIÓN DE VEHÍCULOS AUTOMOTORES Y MOTO | PICHINCHA | QUITO | | 2807177 | conalpainternacional@hotmail.com | TALERO AVILA ALEJANDRO |
| ACTIVIDADES PROFESIONALES, CIENTÍFICAS Y TÉCNICAS. | PICHINCHA | QUITO | JIPIJAPA | 022445707 | hydroabanico@gne.com.ec | FLORES ENDARA HERNAN ALBERTO |
| COMERCIO AL POR MAYOR Y AL POR MENOR; REPARACIÓN DE VEHÍCULOS AUTOMOTORES Y MOTO | PICHINCHA | QUITO | LA CONCEPCIÓN | 2450291 | makansan@gmail.com | ORBEA GARCES MABEL DEL ROCIO |
| CONSTRUCCIÓN. | PICHINCHA | QUITO | | 3122065 | quimoconstrucciones@gmail.com | MOYA LOPEZ MYRIAN DEL ROCIO |
| ACTIVIDADES PROFESIONALES, CIENTÍFICAS Y TÉCNICAS. | PICHINCHA | QUITO | | 2563694 | robertovpa@hotmail.com | PAZMIÑO ALVEAR ROBERTO INICIO |
| ACTIVIDADES PROFESIONALES, CIENTÍFICAS Y TÉCNICAS. | PICHINCHA | QUITO | SANTA PRISCA | 022554214 | jsoria@proaudit.de | SORIA SUAREZ JAVIER FITZGERALD |
| TRANSPORTE Y ALMACENAMIENTO. | PICHINCHA | QUITO | LA CONCEPCIÓN | 022249599 | ymora@siatigroup.com | MORA ORDOÑEZ BYRON FABRICO |
| INDUSTRIAS MANUFACTURERAS. | PICHINCHA | QUITO | | 022436958 | clinval@uio.satnet.net | VALLEJO CHIRIBOGA NELSON HERNAN |
| INFORMACIÓN Y COMUNICACIÓN. | PICHINCHA | QUITO | | 022265680 | soluciones_avanzadas@techemail.com | LARA AGUILAR SILVIO DANILLO |
| ACTIVIDADES DE SERVICIOS ADMINISTRATIVOS Y DE APOYO. | PICHINCHA | QUITO | | 022260599 | aseipseguridad@hotmail.com | CAMPAÑA CHICAIZA GEOCONDA GENOVEVA |
| COMERCIO AL POR MAYOR Y AL POR MENOR; REPARACIÓN DE VEHÍCULOS AUTOMOTORES Y MOTO | PICHINCHA | QUITO | | 022228183 | homeobecentral@uiosatnet.net | CEVALLOS BEDOYA PILAR ALICIA |
| COMERCIO AL POR MAYOR Y AL POR MENOR; REPARACIÓN DE VEHÍCULOS AUTOMOTORES Y MOTO | PICHINCHA | QUITO | | 2237010 | | FLORES TORO CARLOS IGNACIO |
| INDUSTRIAS MANUFACTURERAS. | PICHINCHA | QUITO | | 022040198 | achiliquinga@grupocapital.com.ec | COBO DURINI ADRIANA |
| COMERCIO AL POR MAYOR Y AL POR MENOR; REPARACIÓN DE VEHÍCULOS AUTOMOTORES Y MOTO | PICHINCHA | QUITO | CARCELÉN | 2480654 | vaprimex@ecnet.ec | PACHECO JIMENEZ CARLOS WILSON |
| COMERCIO AL POR MAYOR Y AL POR MENOR; REPARACIÓN DE VEHÍCULOS AUTOMOTORES Y MOTO | PICHINCHA | QUITO | | 023453479 | alfredbastidas@frontcargo.com.ec | VITERI BELLETTINI MARTHA KATHRINA |
| INDUSTRIAS MANUFACTURERAS. | PICHINCHA | QUITO | CONOCOTO | 022323863 | fjp@gena.com.ec | JARAMILLO PROAÑO FAUSTO ALFONSO MATEO |
| COMERCIO AL POR MAYOR Y AL POR MENOR; REPARACIÓN DE VEHÍCULOS AUTOMOTORES Y MOTO | PICHINCHA | QUITO | PONCEANO | 2477440 | magdalena.travez@grupounifer.ec | GARCIA BAUTISTA RUTH MAGDALENA |
| ACTIVIDADES DE ATENCIÓN DE LA SALUD HUMANA Y DE ASISTENCIA SOCIAL. | PICHINCHA | QUITO | COCHAPAMBA | 023319133 | imi@punto.net.ec | MORALES MORENO LUIS FERNANDO |
| COMERCIO AL POR MAYOR Y AL POR MENOR; REPARACIÓN DE VEHÍCULOS AUTOMOTORES Y MOTO | PICHINCHA | QUITO | | 2623184 | metimport@hotmail.com | ESCOBAR TANDAZO WILLIAN ANTONIO |
| TRANSPORTE Y ALMACENAMIENTO. | PICHINCHA | QUITO | | 022506903 | pegassus@panchored.net | JIMENEZ ALBAN RUBEN DARIO |
| ACTIVIDADES DE SERVICIOS ADMINISTRATIVOS Y DE APOYO. | PICHINCHA | QUITO | EL BATAN | 0223980070 | gerencia.financiera@mww.com.ec | VILLA CASTAÑEDA JULIETTE HERMILDA |
| OTRAS ACTIVIDADES DE SERVICIOS. | PICHINCHA | QUITO | CHAUPICRUZ | 2418874 | administracion@autostudio.com.ec | ARIAS GOETSCHEL LUIS ANTONIO |
| ACTIVIDADES DE SERVICIOS ADMINISTRATIVOS Y DE APOYO. | PICHINCHA | QUITO | | 2896638 | tom@viventura.de | JUNGH THOMAS |
| ACTIVIDADES PROFESIONALES, CIENTÍFICAS Y TÉCNICAS. | PICHINCHA | QUITO | JIPIJAPA | 022279954 | beatrizinfraconsult@yahoo.com | CEVALLOS WATED DIEGO IVAN |
| ACTIVIDADES PROFESIONALES, CIENTÍFICAS Y TÉCNICAS. | PICHINCHA | QUITO | | 2252592 | antonios@interactive.net.ec | MORA VIVANCO MARIA TERESA |
| INFORMACIÓN Y COMUNICACIÓN. | PICHINCHA | QUITO | | 023824626 | ceciliar@digitalware.com.co | GORDILLO JARAMILLO DANIELA XIMENA |
| INDUSTRIAS MANUFACTURERAS. | PICHINCHA | QUITO | | 022387639 | info@idealdips.com | CHACON COBO GONZALO ANDRES |

| | | | | | | |
|--|-----------|-------|-------------------|-----------|------------------------------------|---|
| COMERCIO AL POR MAYOR Y AL POR MENOR; REPARACIÓN DE VEHÍCULOS AUTOMOTORES Y MOTO | PICHINCHA | QUITO | CHILLANES | 3828580 | alvaro.avila@cibercaill.com | AVILA LANDAZURI ALVARO MARCELO |
| COMERCIO AL POR MAYOR Y AL POR MENOR; REPARACIÓN DE VEHÍCULOS AUTOMOTORES Y MOTO | PICHINCHA | QUITO | IÑAQUITO | 022277370 | gerencia@aplika.com.ec | VILLAVICENCIO NUÑEZ NANCY MAGDALENA |
| ACTIVIDADES DE ATENCIÓN DE LA SALUD HUMANA Y DE ASISTENCIA SOCIAL. | PICHINCHA | QUITO | PUEMBO | 022390264 | luismora451@hotmail.com | LETORT CALISTO CARLOS MAURICIO |
| ACTIVIDADES PROFESIONALES, CIENTÍFICAS Y TÉCNICAS. | PICHINCHA | QUITO | | 022535868 | arqalpazq@hotmail.com | PAZMIÑO QUIROZ JORGE ALEJANDRO |
| AGRICULTURA, GANADERÍA, SILVICULTURA Y PESCA. | PICHINCHA | QUITO | | 2523260 | agroindi@gmail.com | MIÑO RON FRANCISCO JAVIER |
| ACTIVIDADES DE SERVICIOS ADMINISTRATIVOS Y DE APOYO. | PICHINCHA | QUITO | | 2225085 | info@intigalp.com | SANGOLQUI CALDERON SANDRA ELIZABETH |
| COMERCIO AL POR MAYOR Y AL POR MENOR; REPARACIÓN DE VEHÍCULOS AUTOMOTORES Y MOTO | PICHINCHA | QUITO | | 023330869 | mvaca@fccig.com | YATE RAMIREZ CARLOS ENRIQUE |
| INDUSTRIAS MANUFACTURERAS. | PICHINCHA | QUITO | | 022820501 | financiero@corarefrigeracion.com | CASTRO CHIRIBOGA JOSE IGNACIO VICTOR HUGO |
| ACTIVIDADES PROFESIONALES, CIENTÍFICAS Y TÉCNICAS. | PICHINCHA | QUITO | MARISCAL SUCRE | 022553145 | hpaez@cfc.com.ec | GUDIÑO VILLACRES CESAR ALEXIS |
| ACTIVIDADES DE SERVICIOS ADMINISTRATIVOS Y DE APOYO. | PICHINCHA | QUITO | COMITÉ DEL PUEBLO | 022473010 | eduardovelasquez@hotmail.com | VELASQUEZ WASHINGTON ELOY |
| ACTIVIDADES PROFESIONALES, CIENTÍFICAS Y TÉCNICAS. | PICHINCHA | QUITO | EL BATAN | 02612442 | info@sempertegui.com | SEMPERTEGUI ONTANEDA LEONARDO VICENTE |
| COMERCIO AL POR MAYOR Y AL POR MENOR; REPARACIÓN DE VEHÍCULOS AUTOMOTORES Y MOTO | PICHINCHA | QUITO | EL BATAN | 022922985 | susana.hinojosa@coffent.com | VALVERDE LOPEZ ANA MARIA |
| COMERCIO AL POR MAYOR Y AL POR MENOR; REPARACIÓN DE VEHÍCULOS AUTOMOTORES Y MOTO | PICHINCHA | QUITO | | 023340274 | operlogistico@gmail.com | LOZADA MOLINA JUAN CARLOS |
| COMERCIO AL POR MAYOR Y AL POR MENOR; REPARACIÓN DE VEHÍCULOS AUTOMOTORES Y MOTO | PICHINCHA | QUITO | | 2449515 | mariana@golden-farms.com | CAMACHO SAMANIEGO CARLOS EDUARDO |
| COMERCIO AL POR MAYOR Y AL POR MENOR; REPARACIÓN DE VEHÍCULOS AUTOMOTORES Y MOTO | PICHINCHA | QUITO | | 022127158 | finanzas@josarfor.com | BARRIGA VILLAVICENCIO CARMEN ROSA |
| COMERCIO AL POR MAYOR Y AL POR MENOR; REPARACIÓN DE VEHÍCULOS AUTOMOTORES Y MOTO | PICHINCHA | QUITO | NAYÓN | 022898172 | famtorle@uio.satnet.net | LEON ESPINOSA RUTH ISABEL |
| INDUSTRIAS MANUFACTURERAS. | PICHINCHA | QUITO | LA CONCEPCIÓN | 2444372 | polar@uio.satnet.net | MEZA RODRIGUEZ JULIO RAMON |
| ACTIVIDADES DE ALOJAMIENTO Y DE SERVICIO DE COMIDAS. | PICHINCHA | QUITO | | 2265379 | dcruz@grupotexas.com.ec | GRANJA GRANJA TANIA ELIZABETH |
| COMERCIO AL POR MAYOR Y AL POR MENOR; REPARACIÓN DE VEHÍCULOS AUTOMOTORES Y MOTO | PICHINCHA | QUITO | | 022278970 | gvinueza@zonatrade.com | VEGA OROÑO JOSE MARIA |
| COMERCIO AL POR MAYOR Y AL POR MENOR; REPARACIÓN DE VEHÍCULOS AUTOMOTORES Y MOTO | PICHINCHA | QUITO | | 022278970 | gvinueza@zonatrade.com | VEGA OROÑO JOSE MARIA |
| CONSTRUCCIÓN. | PICHINCHA | QUITO | | 2453166 | gerencia@vainco.com | AGUIRRE PEREZ FERNANDO ENRIQUE |
| COMERCIO AL POR MAYOR Y AL POR MENOR; REPARACIÓN DE VEHÍCULOS AUTOMOTORES Y MOTO | PICHINCHA | QUITO | | 022278970 | gvinueza@zonatrade.com | VEGA OROÑO JOSE MARIA |
| TRANSPORTE Y ALMACENAMIENTO. | PICHINCHA | QUITO | | 022895554 | alexander17.velasquez@hotmail.com | VELASQUEZ TOAPANTA ALEXANDER BOLIVAR |
| OTRAS ACTIVIDADES DE SERVICIOS. | PICHINCHA | QUITO | | 022255850 | esalazarn@atmcash.com.ec | GUZMAN MIRANDA RICARDO MARCELO |
| COMERCIO AL POR MAYOR Y AL POR MENOR; REPARACIÓN DE VEHÍCULOS AUTOMOTORES Y MOTO | PICHINCHA | QUITO | EL BATAN | 2450453 | acalispaa@atcom.com.ec | CALISPA FONSECA LUIS ALBERTO |
| ACTIVIDADES DE SERVICIOS ADMINISTRATIVOS Y DE APOYO. | PICHINCHA | QUITO | | 2274555 | davilaseg@hotmail.com | DAVILA BACA RONNEY EFREN |
| ACTIVIDADES PROFESIONALES, CIENTÍFICAS Y TÉCNICAS. | PICHINCHA | QUITO | | 2570314 | ing.ll@hotmail.es | PUENTE VARGAS EMILIA DEL SOCORRO |
| COMERCIO AL POR MAYOR Y AL POR MENOR; REPARACIÓN DE VEHÍCULOS AUTOMOTORES Y MOTO | PICHINCHA | QUITO | | 2801110 | gjacome@impordenim.com | CARRILLO CIFUENTES MATTEO MALAQUIAS |
| COMERCIO AL POR MAYOR Y AL POR MENOR; REPARACIÓN DE VEHÍCULOS AUTOMOTORES Y MOTO | PICHINCHA | QUITO | | 3463591 | alfredbastidas@frontcarga.com.ec | BASTIDAS VALENCIA ALFREDO SANTIAGO |
| COMERCIO AL POR MAYOR Y AL POR MENOR; REPARACIÓN DE VEHÍCULOS AUTOMOTORES Y MOTO | PICHINCHA | QUITO | | 2475270 | cifubid@uio.satnet.net | CIFUENTES NAJERA ENRIQUE JOSE |
| ACTIVIDADES DE SERVICIOS ADMINISTRATIVOS Y DE APOYO. | PICHINCHA | QUITO | | 022840229 | sitesol@hotmail.com | ROJAS CORREA CARLOS EDMUNDO |
| COMERCIO AL POR MAYOR Y AL POR MENOR; REPARACIÓN DE VEHÍCULOS AUTOMOTORES Y MOTO | PICHINCHA | QUITO | | 022277316 | contabilidad@cgbseguridad.com | GUARDERAS CROVELLA JOSE ALEJANDRO |
| ACTIVIDADES DE SERVICIOS ADMINISTRATIVOS Y DE APOYO. | PICHINCHA | QUITO | | 2894131 | sponceopsa@ymail.com | PONCE JARAMILLO RAMIRO SEBASTIAN |
| COMERCIO AL POR MAYOR Y AL POR MENOR; REPARACIÓN DE VEHÍCULOS AUTOMOTORES Y MOTO | PICHINCHA | QUITO | CUMBAYÁ | 022894996 | mquinteros@equitax-ec.com | GARCIA PROAÑO JAIME PATRICIO |
| ACTIVIDADES PROFESIONALES, CIENTÍFICAS Y TÉCNICAS. | PICHINCHA | QUITO | | 2244845 | gkardenas@hotmail.com | CARDENAS CABEZAS WALTER GUILLERMO |
| COMERCIO AL POR MAYOR Y AL POR MENOR; REPARACIÓN DE VEHÍCULOS AUTOMOTORES Y MOTO | PICHINCHA | QUITO | KENNEDY | 022805398 | jey@optime.ec | VINUEZA MUÑOZ JEYSSON VASILII |
| SUMINISTRO DE ELECTRICIDAD, GAS, VAPOR Y AIRE ACONDICIONADO. | PICHINCHA | QUITO | SANTA PRISCA | 2227613 | seasteci@andinanet.net | PAZ CAÑADAS HERNAN EDUARDO |
| INDUSTRIAS MANUFACTURERAS. | PICHINCHA | QUITO | | 2421596 | estructecsa@hotmail.com | NAVARRO GUILLEN JOFFRE FERNANDO |
| INDUSTRIAS MANUFACTURERAS. | PICHINCHA | QUITO | | 2233340 | adrian@promostocks.com | DUEÑAS MONTERO JORGE ADRIAN |
| INFORMACIÓN Y COMUNICACIÓN. | PICHINCHA | QUITO | | 2902128 | jbaum@imgstores.com | BAUM PASTERNAK JOSE |
| ACTIVIDADES INMOBILIARIAS. | PICHINCHA | QUITO | IÑAQUITO | 2224120 | jmartinez@fcme.com.ec | RIVADENEIRA TROYA NANCY AMPARO |
| COMERCIO AL POR MAYOR Y AL POR MENOR; REPARACIÓN DE VEHÍCULOS AUTOMOTORES Y MOTO | PICHINCHA | QUITO | CHAUPICRUZ | 2256333 | dalban@royalprestige.com.ec | MONTALVO HIDALGO MAURO NAPOLEON |
| AGRICULTURA, GANADERÍA, SILVICULTURA Y PESCA. | PICHINCHA | QUITO | | 2471270 | ingsalguero1@yahoo.com | SALGUERO BEDOYA CHRISTIAN FERNANDO |
| ACTIVIDADES DE SERVICIOS ADMINISTRATIVOS Y DE APOYO. | PICHINCHA | QUITO | EL BATAN | 6014-531 | fmquick@andinanet.net | GUAYAQUIL MEDINA ROCIO GABRIELA |
| ACTIVIDADES DE SERVICIOS ADMINISTRATIVOS Y DE APOYO. | PICHINCHA | QUITO | SANTA PRISCA | 2506002 | seguridad1@anvi-arviseg.com | ANDRADE RIVERA MARIA DE LOURDES |
| AGRICULTURA, GANADERÍA, SILVICULTURA Y PESCA. | PICHINCHA | QUITO | | 22231195 | petyfier@interactive.net.ec | RAMIREZ GOMEZ DE LA TORRE RAFAEL ARTURO |
| INDUSTRIAS MANUFACTURERAS. | PICHINCHA | QUITO | | 022225650 | afinanciera@hospimedikka.com | CARRERA LOZA PAMELA ELIZABETH |
| CONSTRUCCIÓN. | PICHINCHA | QUITO | KENNEDY | 022405143 | jreyes_electrical@andinanet.net | REYES ESTEVEZ JUAN CARLOS |
| ACTIVIDADES PROFESIONALES, CIENTÍFICAS Y TÉCNICAS. | PICHINCHA | QUITO | | 3333240 | hmacias@geoconsult.net | MACIAS PINTO HENRY DANIEL |
| INFORMACIÓN Y COMUNICACIÓN. | PICHINCHA | QUITO | LA CONCEPCIÓN | 2433604 | samirag@websystems.com.ec | MENCIAS VILLAVICENCIO SANTIAGO GABRIEL |
| ACTIVIDADES PROFESIONALES, CIENTÍFICAS Y TÉCNICAS. | PICHINCHA | QUITO | | 2520282 | rcontapcop@hotmail.com | KUBES ZAK MIROSLAV |
| ACTIVIDADES DE SERVICIOS ADMINISTRATIVOS Y DE APOYO. | PICHINCHA | QUITO | | 022458730 | recaneg@andinanet.net | ALMEIDA OLMEDO ROSSANA DE LA CRUZ |
| INFORMACIÓN Y COMUNICACIÓN. | PICHINCHA | QUITO | | 2419856 | fpaezalban@hotmail.com | PAEZ ALBAN FRANCISCO XAVIER |
| COMERCIO AL POR MAYOR Y AL POR MENOR; REPARACIÓN DE VEHÍCULOS AUTOMOTORES Y MOTO | PICHINCHA | QUITO | SANTA PRISCA | 022951952 | gpizzi@andinanet.net | CATUCUAMBA GOMEZ SILVANA MONTSERRAT |
| CONSTRUCCIÓN. | PICHINCHA | QUITO | CARCELÉN | 022805800 | easypack@cablemodem.com.ec | BAEZ JACOME JULIO |
| COMERCIO AL POR MAYOR Y AL POR MENOR; REPARACIÓN DE VEHÍCULOS AUTOMOTORES Y MOTO | PICHINCHA | QUITO | | 2986456 | sbustamante@tobarybustamante.com | BUSTAMANTE LUNA SANTIAGO RENE |
| INFORMACIÓN Y COMUNICACIÓN. | PICHINCHA | QUITO | | 22452100 | ivan.imma@andinanet.net | MANTILLA ACOSTA MANUEL EDUARDO |
| COMERCIO AL POR MAYOR Y AL POR MENOR; REPARACIÓN DE VEHÍCULOS AUTOMOTORES Y MOTO | PICHINCHA | QUITO | | 022243239 | dbrauer@automotoresandina.com | BRAUER GARCIA DIEGO MARTIN |
| ACTIVIDADES PROFESIONALES, CIENTÍFICAS Y TÉCNICAS. | PICHINCHA | QUITO | | 022220604 | inlex@inlex.com.ec | COLAMARCO UREÑA JANETTE MARIOL |
| INDUSTRIAS MANUFACTURERAS. | PICHINCHA | QUITO | | 022904560 | vharo@was.fin.ec | SHIDELER HAROLD LORNE |
| CONSTRUCCIÓN. | PICHINCHA | QUITO | | 022445682 | sbconsultores_uio@hotmail.com | ORTIZ REY NELSON AUGUSTO |
| COMERCIO AL POR MAYOR Y AL POR MENOR; REPARACIÓN DE VEHÍCULOS AUTOMOTORES Y MOTO | PICHINCHA | QUITO | CARCELÉN | 2801142 | gerencia.general@challenger.com.ec | PAEZ ACUÑA JENNY ELIZABETH |
| COMERCIO AL POR MAYOR Y AL POR MENOR; REPARACIÓN DE VEHÍCULOS AUTOMOTORES Y MOTO | PICHINCHA | QUITO | | 022432341 | jamcorp_sa@yahoo.com | JACOME PEÑA MANUEL DE JESUS |

| | | | | | | |
|--|-----------|-------|-------------------|-----------|-----------------------------------|---------------------------------------|
| COMERCIO AL POR MAYOR Y AL POR MENOR; REPARACIÓN DE VEHÍCULOS AUTOMOTORES Y MOTOENSEÑANZA. | PICHINCHA | QUITO | | 2458158 | info@aquacleansa.com | PROAÑO MOYA CARLOS FERNANDO |
| COMERCIO AL POR MAYOR Y AL POR MENOR; REPARACIÓN DE VEHÍCULOS AUTOMOTORES Y MOTOACTIVIDADES DE SERVICIOS ADMINISTRATIVOS Y DE APOYO. | PICHINCHA | QUITO | | 2527540 | wilsalda@mkd.ec | SALDARRIAGA SANCHEZ WILSON ERNESTO |
| INFORMACIÓN Y COMUNICACIÓN. | PICHINCHA | QUITO | | 026003160 | arobles@acimco.com | ARGUELLO BALLESTEROS DIEGO FERNANDO |
| ACTIVIDADES DE SERVICIOS ADMINISTRATIVOS Y DE APOYO. | PICHINCHA | QUITO | | 023303439 | revelservi@yahoo.es | REVELO CARVAJAL BYRON PATRICIO |
| COMERCIO AL POR MAYOR Y AL POR MENOR; REPARACIÓN DE VEHÍCULOS AUTOMOTORES Y MOTOACTIVIDADES PROFESIONALES, CIENTÍFICAS Y TÉCNICAS. | PICHINCHA | QUITO | | 022260170 | mbsuarez@e-dentalsys.com | SUAREZ CHANGUAN MARIA BELEN |
| ACTIVIDADES DE SERVICIOS ADMINISTRATIVOS Y DE APOYO. | PICHINCHA | QUITO | | 2232575 | info@energytravel.ec | CARRION INTRIAGO ANGEL OSWALDO |
| COMERCIO AL POR MAYOR Y AL POR MENOR; REPARACIÓN DE VEHÍCULOS AUTOMOTORES Y MOTOACTIVIDADES PROFESIONALES, CIENTÍFICAS Y TÉCNICAS. | PICHINCHA | QUITO | SANTA PRISCA | 2260318 | mireyadlt@hotmail.com | ESCORZA LOPEZ FRANCISCO RAFAEL |
| ACTIVIDADES DE SERVICIOS ADMINISTRATIVOS Y DE APOYO. | PICHINCHA | QUITO | | 2549800 | fcordova@comtek.com.ec | CORDOVA CHEHAB FRANCISCO JAVIER |
| ACTIVIDADES PROFESIONALES, CIENTÍFICAS Y TÉCNICAS. | PICHINCHA | QUITO | | 26046800 | contabilidad1@ecuadoradventure.ec | MENESES JURADO JORGE MARCELO |
| COMERCIO AL POR MAYOR Y AL POR MENOR; REPARACIÓN DE VEHÍCULOS AUTOMOTORES Y MOTOCONSTRUCCIÓN. | PICHINCHA | QUITO | EL BATAN | 022430680 | contabilidad@logicomex.com.ec | MIRANDA CARVAJALINO ANA ELENA |
| ACTIVIDADES DE SERVICIOS ADMINISTRATIVOS Y DE APOYO. | PICHINCHA | QUITO | CUMBAYÁ | 022505839 | lrodriguez51@calemodem.com.ec | RODRIGUEZ VILLAMARIN MARIA DEL CARMEN |
| ACTIVIDADES DE ALOJAMIENTO Y DE SERVICIO DE COMIDAS. | PICHINCHA | QUITO | | 022042130 | msaenz@eseico.com | GALARZA ANDRADE RAMIRO LEONARDO |
| COMERCIO AL POR MAYOR Y AL POR MENOR; REPARACIÓN DE VEHÍCULOS AUTOMOTORES Y MOTOACTIVIDADES PROFESIONALES, CIENTÍFICAS Y TÉCNICAS. | PICHINCHA | QUITO | SANTA PRISCA | 2235872 | marife2022@hotmail.com | FLORES ESPINOZA PABLO HERMOGENES |
| COMERCIO AL POR MAYOR Y AL POR MENOR; REPARACIÓN DE VEHÍCULOS AUTOMOTORES Y MOTOACTIVIDADES PROFESIONALES, CIENTÍFICAS Y TÉCNICAS. | PICHINCHA | QUITO | | 6004457 | jberru@gourmet-more.com | SALA PETRO FABIO |
| COMERCIO AL POR MAYOR Y AL POR MENOR; REPARACIÓN DE VEHÍCULOS AUTOMOTORES Y MOTOACTIVIDADES PROFESIONALES, CIENTÍFICAS Y TÉCNICAS. | PICHINCHA | QUITO | | 022240107 | finansurti@hotmail.com | PAREDES JIJON JOHNNY ALFREDO |
| COMERCIO AL POR MAYOR Y AL POR MENOR; REPARACIÓN DE VEHÍCULOS AUTOMOTORES Y MOTOACTIVIDADES PROFESIONALES, CIENTÍFICAS Y TÉCNICAS. | PICHINCHA | QUITO | EL BATAN | 2609493 | teresa.ortiz@grupounifer.ec | TRAVEZ NAVAS NICOLAS HERIBERTO |
| TRANSPORTE Y ALMACENAMIENTO. | PICHINCHA | QUITO | | 2445755 | rodrigo.and@cecomex.com.ec | ANDA PACHANO MANUEL RODRIGO EDUARDO |
| ACTIVIDADES PROFESIONALES, CIENTÍFICAS Y TÉCNICAS. | PICHINCHA | QUITO | | 3520420 | racuna@noroccidental.com.ec | GOÑI GIANFRINI LUIS BENITO |
| ACTIVIDADES DE SERVICIOS ADMINISTRATIVOS Y DE APOYO. | PICHINCHA | QUITO | | 2540637 | contabilidad@spondylus.com.ec | AGUILAR CEVALLOS GLORIA CLEOTILDE |
| ACTIVIDADES PROFESIONALES, CIENTÍFICAS Y TÉCNICAS. | PICHINCHA | QUITO | | 2526896 | | CASCO RIOS TERESA DE JESUS |
| ACTIVIDADES DE SERVICIOS ADMINISTRATIVOS Y DE APOYO. | PICHINCHA | QUITO | EL BATAN | 2896692 | igormunozarquitectos@yahoo.com | MUÑOZ TINOCO MILTON YGOR |
| ACTIVIDADES PROFESIONALES, CIENTÍFICAS Y TÉCNICAS. | PICHINCHA | QUITO | | 2460754 | canalcom_ec@yahoo.com | DELGADO MANCHENO GILBERT NUMA ENRIQUE |
| COMERCIO AL POR MAYOR Y AL POR MENOR; REPARACIÓN DE VEHÍCULOS AUTOMOTORES Y MOTOACTIVIDADES DE SERVICIOS ADMINISTRATIVOS Y DE APOYO. | PICHINCHA | QUITO | EL BATAN | 2498782 | visegpro@yahoo.com | FLOR CASTELO OSCAR RODRIGO |
| COMERCIO AL POR MAYOR Y AL POR MENOR; REPARACIÓN DE VEHÍCULOS AUTOMOTORES Y MOTOACTIVIDADES DE SERVICIOS ADMINISTRATIVOS Y DE APOYO. | PICHINCHA | QUITO | | 22446760 | bscounting@hotmail.com | RODRIGUEZ ENDARA FRANCISCO XAVIER |
| ACTIVIDADES PROFESIONALES, CIENTÍFICAS Y TÉCNICAS. | PICHINCHA | QUITO | | 2466926 | jctapia_ff@hotmail.com | CORDOVEZ DAVALOS CECILIA DEL CARMEN |
| ACTIVIDADES PROFESIONALES, CIENTÍFICAS Y TÉCNICAS. | PICHINCHA | QUITO | | 6042106 | contabilidad@sefardi.com.ec | PEREZ ARBOLEDA LUIS OSWALDO |
| COMERCIO AL POR MAYOR Y AL POR MENOR; REPARACIÓN DE VEHÍCULOS AUTOMOTORES Y MOTOACTIVIDADES PROFESIONALES, CIENTÍFICAS Y TÉCNICAS. | PICHINCHA | QUITO | SANTA PRISCA | 2252122 | ionconsultores@rdyec.com | BERMEO PROAÑO JOSE LUIS |
| COMERCIO AL POR MAYOR Y AL POR MENOR; REPARACIÓN DE VEHÍCULOS AUTOMOTORES Y MOTOACTIVIDADES PROFESIONALES, CIENTÍFICAS Y TÉCNICAS. | PICHINCHA | QUITO | EL BATAN | 2903934 | jsoria@proaudit.de | SORIA SUAREZ JAVIER FITZGERALD |
| ACTIVIDADES DE ATENCIÓN DE LA SALUD HUMANA Y DE ASISTENCIA SOCIAL. | PICHINCHA | QUITO | | 022456616 | patricioarroyoj@hotmail.com | GOMEZ MOSQUERA GLADYS FABIOLA |
| DISTRIBUCIÓN DE AGUA; ALCANTARILLADO, GESTIÓN DE DESECHOS Y ACTIVIDADES DE SANEAMIENTOTRANSPORTE Y ALMACENAMIENTO. | PICHINCHA | QUITO | COTOCOLLAO | 22402677 | odexinternacional@hotmail.com | ASTUDILLO IDROVO LUIS EMILIO |
| ACTIVIDADES DE SERVICIOS ADMINISTRATIVOS Y DE APOYO. | PICHINCHA | QUITO | | 2295117 | carmen.aguilar@global-dental.net | AGUILAR REINOSO CARMEN ELENA |
| ACTIVIDADES DE ALOJAMIENTO Y DE SERVICIO DE COMIDAS. | PICHINCHA | QUITO | | 22279410 | celtel@andinanet.net | CELI ALDEAN OMAR ALEJANDRO |
| ACTIVIDADES DE SERVICIOS ADMINISTRATIVOS Y DE APOYO. | PICHINCHA | QUITO | | 2290247 | managerservices@andinanet.net | AMORES CORRALES MERY YOLANDA |
| COMERCIO AL POR MAYOR Y AL POR MENOR; REPARACIÓN DE VEHÍCULOS AUTOMOTORES Y MOTOINDUSTRIAS MANUFACTURERAS. | PICHINCHA | QUITO | COTOCOLLAO | 2264398 | jessica_perla@yahoo.com | ARIAS RUBIO GILMAR RAFAEL |
| ACTIVIDADES DE SERVICIOS ADMINISTRATIVOS Y DE APOYO. | PICHINCHA | QUITO | | 022233333 | scalderon@radisson.com.ec | MENESES MONCRIEFF LUIS GILBERTO |
| CONSTRUCCIÓN. | PICHINCHA | QUITO | CARCELÉN | 22571014 | rivirusvigg@hotmail.com | MAZA CURIMILMA SANTOS CLAUDIO |
| CONSTRUCCIÓN. | PICHINCHA | QUITO | | 2591428 | miltonhpr@yahoo.es | PALADINES REYES MILTON HERNAN |
| ACTIVIDADES PROFESIONALES, CIENTÍFICAS Y TÉCNICAS. | PICHINCHA | QUITO | EL BATAN | 6008220 | oac@taski.com.ec | AYERVE CABRERA OSCAR ALFONSO |
| COMERCIO AL POR MAYOR Y AL POR MENOR; REPARACIÓN DE VEHÍCULOS AUTOMOTORES Y MOTOINDUSTRIAS MANUFACTURERAS. | PICHINCHA | QUITO | | 2482015 | asistenteecuador@icsecurity.com | TAMAYO URQUIJA ANA GABRIELA |
| COMERCIO AL POR MAYOR Y AL POR MENOR; REPARACIÓN DE VEHÍCULOS AUTOMOTORES Y MOTOACTIVIDADES PROFESIONALES, CIENTÍFICAS Y TÉCNICAS. | PICHINCHA | QUITO | | 2567270 | info@elevalascensores.com | POZO CAJAMARCO MARIO ROGELIO |
| COMERCIO AL POR MAYOR Y AL POR MENOR; REPARACIÓN DE VEHÍCULOS AUTOMOTORES Y MOTOACTIVIDADES PROFESIONALES, CIENTÍFICAS Y TÉCNICAS. | PICHINCHA | QUITO | CARCELÉN | 022260637 | bgfa@hotmail.com | FLORES ASTUDILLO BAIRON GERMAN |
| COMERCIO AL POR MAYOR Y AL POR MENOR; REPARACIÓN DE VEHÍCULOS AUTOMOTORES Y MOTOACTIVIDADES DE ATENCIÓN DE LA SALUD HUMANA Y DE ASISTENCIA SOCIAL. | PICHINCHA | QUITO | | 022266999 | danajach@hotmail.com | MITTAZ PAZMIÑO JEAN PATRICK |
| INFORMACIÓN Y COMUNICACIÓN. | PICHINCHA | QUITO | | 022474218 | bancology@bancology.com.ec | PIEDRA NARANJO MIGUEL ABEL |
| COMERCIO AL POR MAYOR Y AL POR MENOR; REPARACIÓN DE VEHÍCULOS AUTOMOTORES Y MOTOACTIVIDADES DE ATENCIÓN DE LA SALUD HUMANA Y DE ASISTENCIA SOCIAL. | PICHINCHA | QUITO | EL BATAN | 084645252 | | CASTELLANO CEVALLOS CARLOS ANTONIO |
| INFORMACIÓN Y COMUNICACIÓN. | PICHINCHA | QUITO | | 2252600 | info@nunezserrano-asociados.com | NUÑEZ SERRANO EDGAR MARCELO |
| COMERCIO AL POR MAYOR Y AL POR MENOR; REPARACIÓN DE VEHÍCULOS AUTOMOTORES Y MOTOACTIVIDADES DE ATENCIÓN DE LA SALUD HUMANA Y DE ASISTENCIA SOCIAL. | PICHINCHA | QUITO | | 022921357 | jennyrome316@hotmail.com | CAPELO CAPELO HUGO WASHINGTON |
| INDUSTRIAS MANUFACTURERAS. | PICHINCHA | QUITO | KENNEDY | 3342768 | contacto@proasetel.com | RODRIGUEZ FLORES WASHINGTON DENIS |
| INDUSTRIAS MANUFACTURERAS. | PICHINCHA | QUITO | EL BATAN | 2244075 | emurillo@teamsa-ec.com | MURILLO CADENA EDISON FERMIN |
| COMERCIO AL POR MAYOR Y AL POR MENOR; REPARACIÓN DE VEHÍCULOS AUTOMOTORES Y MOTOINDUSTRIAS MANUFACTURERAS. | PICHINCHA | QUITO | | 2615584 | coselsa@andinanet.net | SOTO CARAGUAY JUAN MARIA |
| COMERCIO AL POR MAYOR Y AL POR MENOR; REPARACIÓN DE VEHÍCULOS AUTOMOTORES Y MOTOINDUSTRIAS MANUFACTURERAS. | PICHINCHA | QUITO | | 2390043 | gibago@andinanet.net | GANDARA DAVALOS NELSON |
| COMERCIO AL POR MAYOR Y AL POR MENOR; REPARACIÓN DE VEHÍCULOS AUTOMOTORES Y MOTOACTIVIDADES PROFESIONALES, CIENTÍFICAS Y TÉCNICAS. | PICHINCHA | QUITO | EL BATAN | 022898007 | ritha_armendariz@hotmail.com | DONOSO ARMENDARIZ LUIS ANTONIO |
| COMERCIO AL POR MAYOR Y AL POR MENOR; REPARACIÓN DE VEHÍCULOS AUTOMOTORES Y MOTOACTIVIDADES PROFESIONALES, CIENTÍFICAS Y TÉCNICAS. | PICHINCHA | QUITO | | 3263417 | floguap@hotmail.com | FLORES GUACOLLANTE LUIS ALFREDO |
| COMERCIO AL POR MAYOR Y AL POR MENOR; REPARACIÓN DE VEHÍCULOS AUTOMOTORES Y MOTOACTIVIDADES PROFESIONALES, CIENTÍFICAS Y TÉCNICAS. | PICHINCHA | QUITO | EL BATAN | 2485502 | anabelherrera@invacellecuador.com | HERRERA ALMEIDA ANABELA FERNANDA |
| COMERCIO AL POR MAYOR Y AL POR MENOR; REPARACIÓN DE VEHÍCULOS AUTOMOTORES Y MOTOACTIVIDADES PROFESIONALES, CIENTÍFICAS Y TÉCNICAS. | PICHINCHA | QUITO | | 2909279 | terangillo@hotmail.com | PROCEL SILVA RUBEN TEODORO |
| INDUSTRIAS MANUFACTURERAS. | PICHINCHA | QUITO | CALDERÓN (CARAPUN | 022898889 | pbecerra@pbya.com | BECERRA ALMEIDA PABLO JAVIER |
| INDUSTRIAS MANUFACTURERAS. | PICHINCHA | QUITO | JUPIJAPA | 022024131 | contabilidad@havoc-lab.com | MOREANO VITERI FAUSTO ENRIQUE |
| INDUSTRIAS MANUFACTURERAS. | PICHINCHA | QUITO | EL BATAN | 2243318 | mchinacalle@saceicia.com | CHINACALLE ANDRADE MARGOTH AGUEDITA |
| INDUSTRIAS MANUFACTURERAS. | PICHINCHA | QUITO | | 022237263 | promos-ec@promoslatam.com | AULESTIA VALENCIA JOSE RAFAEL |
| INDUSTRIAS MANUFACTURERAS. | PICHINCHA | QUITO | | 3464072 | patricio.garcia@hoerbiger.com | OPPERMAN RICARDO |
| INDUSTRIAS MANUFACTURERAS. | PICHINCHA | QUITO | | 22444098 | jcabezas@equitax-ec.com | ROBALINO HERRERA MARIA DE LA PAZ |
| INDUSTRIAS MANUFACTURERAS. | PICHINCHA | QUITO | CALDERÓN | 22822740 | egallardo@lockers.com.ec | GALLARDO TORRES ERIKA MIREYA |
| INDUSTRIAS MANUFACTURERAS. | PICHINCHA | QUITO | EL BATAN | 023317758 | consultorebs@gmail.com | MALLITASIG SINMALEZA MARIA CARLOTA |
| INDUSTRIAS MANUFACTURERAS. | PICHINCHA | QUITO | | 022243156 | milremguerrero@mail.com | EGAS ORBE JORGE RICARDO |

| | | | | | | |
|---|-----------|-------|--------------------|-----------------------------|-------------------------------------|-------------------------------------|
| COMERCIO AL POR MAYOR Y AL POR MENOR; REPARACIÓN DE VEHÍCULOS AUTOMOTORES Y MOTO | PICHINCHA | QUITO | 2560800 | yolalban64@hotmail.com | MORALES RIVERA WALDO ALFREDO | |
| COMERCIO AL POR MAYOR Y AL POR MENOR; REPARACIÓN DE VEHÍCULOS AUTOMOTORES Y MOTO | PICHINCHA | QUITO | 2220550 | asertenco@fabara.ec | CASTRO GOMEZ LUIS CARLOS | |
| AGRICULTURA, GANADERÍA, SILVICULTURA Y PESCA. | PICHINCHA | QUITO | 022258199 | maritza.acosta@neidl.com.ec | SANCLEMENTE HENRIQUEZ JUAN CARLOS | |
| ACTIVIDADES DE SERVICIOS ADMINISTRATIVOS Y DE APOYO. | PICHINCHA | QUITO | COTOCOLLAO | 022593639 | visago7896@gmail.com | ARIAS GORDON VINICIO SALOMON |
| COMERCIO AL POR MAYOR Y AL POR MENOR; REPARACIÓN DE VEHÍCULOS AUTOMOTORES Y MOTO | PICHINCHA | QUITO | CALDERÓN (CARAPUN | 026007689 | anamaria@foresman-ec.com | VASCONEZ ESCUDERO ANA MARIA |
| ACTIVIDADES PROFESIONALES, CIENTÍFICAS Y TÉCNICAS. | PICHINCHA | QUITO | | 2891057 | anaaguirrepa@yahoo.com | DAVILA CASTILLO MIGUEL RODRIGO |
| COMERCIO AL POR MAYOR Y AL POR MENOR; REPARACIÓN DE VEHÍCULOS AUTOMOTORES Y MOTO | PICHINCHA | QUITO | | 022258954 | corpter@gmail.com | CHACON VILLAMIZAR MARIABEL |
| COMERCIO AL POR MAYOR Y AL POR MENOR; REPARACIÓN DE VEHÍCULOS AUTOMOTORES Y MOTO | PICHINCHA | QUITO | | 022562680 | ulianovam@bustamante.com.ec | BUSTAMANTE ESPINOSA JOSE RAFAEL |
| COMERCIO AL POR MAYOR Y AL POR MENOR; REPARACIÓN DE VEHÍCULOS AUTOMOTORES Y MOTO | PICHINCHA | QUITO | | 2401882 | edifikort@hotmail.com | ESPINOZA CARDENAS GEM FERNANDO |
| TRANSPORTE Y ALMACENAMIENTO. | PICHINCHA | QUITO | | 022822397 | eftorrescsw@gmail.com | CRUZ FERNANDO JAVIER |
| ACTIVIDADES PROFESIONALES, CIENTÍFICAS Y TÉCNICAS. | PICHINCHA | QUITO | | 2448460 | ggomez@quantum-informe.com | RIBADENEIRA ESPINOSA MARIA FERNANDA |
| COMERCIO AL POR MAYOR Y AL POR MENOR; REPARACIÓN DE VEHÍCULOS AUTOMOTORES Y MOTO | PICHINCHA | QUITO | | 2249843 | milmars25@hotmail.com | MARMOL COLIMBA MILTON PATRICIO |
| COMERCIO AL POR MAYOR Y AL POR MENOR; REPARACIÓN DE VEHÍCULOS AUTOMOTORES Y MOTO | PICHINCHA | QUITO | MARISCAL SUCRE | 022904703 | luis.acosta@ettecuador.com | ACOSTA CORDOBA LUIS FERNANDO |
| ACTIVIDADES DE SERVICIOS ADMINISTRATIVOS Y DE APOYO. | PICHINCHA | QUITO | | 022522844 | aeroseg.seguridad@gmail.com | BORJA RHODEN WILFRIDO GUSTAVO |
| ACTIVIDADES PROFESIONALES, CIENTÍFICAS Y TÉCNICAS. | PICHINCHA | QUITO | IÑAQUITO | 022552609 | eduardoyanez@asesoria-gestion.com | MIRANDA JARRIN FERNANDO JAVIER |
| CONSTRUCCIÓN. | PICHINCHA | QUITO | KENNEDY | 2418640 | npanchi@dilipa.com.ec | SEGURA MONTENEGRO OTTO RUFFO |
| ACTIVIDADES PROFESIONALES, CIENTÍFICAS Y TÉCNICAS. | PICHINCHA | QUITO | SANTA PRISCA | 2228411 | ogabogad@uio.satnet.net | ORTEGA MANTILLA ALBA LUCIA |
| ACTIVIDADES DE SERVICIOS ADMINISTRATIVOS Y DE APOYO. | PICHINCHA | QUITO | | 022560784 | viarcont@hotmail.com | SOSA IDARRAGA FREDDY ALEXANDER |
| COMERCIO AL POR MAYOR Y AL POR MENOR; REPARACIÓN DE VEHÍCULOS AUTOMOTORES Y MOTO | PICHINCHA | QUITO | | 022252738 | hugo.villacreses@rollout.com.ec | VILLACRECES VEGA VICTOR HUGO |
| COMERCIO AL POR MAYOR Y AL POR MENOR; REPARACIÓN DE VEHÍCULOS AUTOMOTORES Y MOTO | PICHINCHA | QUITO | | 2445573 | wendy.galvez@otherimages.com | GALVEZ SERRANO WUENDY PATRICIA |
| COMERCIO AL POR MAYOR Y AL POR MENOR; REPARACIÓN DE VEHÍCULOS AUTOMOTORES Y MOTO | PICHINCHA | QUITO | | 023969500 | recepccion@zaimellauio.com | BRITO BOGE PEDRO BENJAMIN |
| COMERCIO AL POR MAYOR Y AL POR MENOR; REPARACIÓN DE VEHÍCULOS AUTOMOTORES Y MOTO | PICHINCHA | QUITO | | 23806627 | chabela2305@yahoo.com | SACANELA QUSHPE GABRIELA DEL ROCIO |
| COMERCIO AL POR MAYOR Y AL POR MENOR; REPARACIÓN DE VEHÍCULOS AUTOMOTORES Y MOTO | PICHINCHA | QUITO | | 2452508 | santiago@beteflowers.com | TERAN POZO SANTIAGO JAVIER |
| ACTIVIDADES DE SERVICIOS ADMINISTRATIVOS Y DE APOYO. | PICHINCHA | QUITO | | 2260144 | sicurex@ecnet.ec | LA ROTTA CORDOBA JORGE EDUARDO |
| ACTIVIDADES PROFESIONALES, CIENTÍFICAS Y TÉCNICAS. | PICHINCHA | QUITO | | 022436911 | gesem@plus.net.ec | SANTILLAN PERALVO MARIA FABIOLA |
| ACTIVIDADES INMOBILIARIAS. | PICHINCHA | QUITO | | 022892166 | accountserv1@yahoo.com | ESPINOSA HOLGUIN MARIA GABRIELA |
| ACTIVIDADES DE SERVICIOS ADMINISTRATIVOS Y DE APOYO. | PICHINCHA | QUITO | SANTA PRISCA | 22909518 | santiago@guide2galapagos.com | ACOSTA CASTRILLON HERNAN SANTIAGO |
| COMERCIO AL POR MAYOR Y AL POR MENOR; REPARACIÓN DE VEHÍCULOS AUTOMOTORES Y MOTO | PICHINCHA | QUITO | LA MAGDALENA | 022614504 | andradeguayasamin@yahoo.es | SALAZAR MOSCOSO SILVIA XIMENA |
| INDUSTRIAS MANUFACTURERAS. | PICHINCHA | QUITO | | 2333763 | figosweet@hotmail.com | RUALES DONOSO JAVIER ALBERTO |
| INFORMACIÓN Y COMUNICACIÓN. | PICHINCHA | QUITO | IÑAQUITO | 2249124 | juanfer@hoy.net | RIVERA EGAS JUAN FERNANDO |
| COMERCIO AL POR MAYOR Y AL POR MENOR; REPARACIÓN DE VEHÍCULOS AUTOMOTORES Y MOTO | PICHINCHA | QUITO | | 022270121 | contabilidad@mabel.com.ec | PALACIOS VEGA JAIME GUSTAVO |
| COMERCIO AL POR MAYOR Y AL POR MENOR; REPARACIÓN DE VEHÍCULOS AUTOMOTORES Y MOTO | PICHINCHA | QUITO | | 2456291 | jcuevaj@hotmail.com | LUDEÑA ABARCA DIANA MARINA |
| COMERCIO AL POR MAYOR Y AL POR MENOR; REPARACIÓN DE VEHÍCULOS AUTOMOTORES Y MOTO | PICHINCHA | QUITO | | 2527710 | molina.asociados@interactive.net.ec | MOLINA HERRERA ANGEL GABRIEL |
| COMERCIO AL POR MAYOR Y AL POR MENOR; REPARACIÓN DE VEHÍCULOS AUTOMOTORES Y MOTO | PICHINCHA | QUITO | | 2924230 | contabilidad@codehotel.com | OJEDA RIBADENEIRA SARA SOBLEDAD |
| ACTIVIDADES PROFESIONALES, CIENTÍFICAS Y TÉCNICAS. | PICHINCHA | QUITO | | | gus9849@hotmail.com | GOMEZ MORAL EDUARDO GUSTAVO |
| ACTIVIDADES PROFESIONALES, CIENTÍFICAS Y TÉCNICAS. | PICHINCHA | QUITO | | 022447240 | oandagoya@euroamericanre.com | FERRO BARRIGA LEONARDO ALFREDO |
| ACTIVIDADES DE SERVICIOS ADMINISTRATIVOS Y DE APOYO. | PICHINCHA | QUITO | | 2235976 | jc.arizaga@arizagalaw.com | ARIZAGA GONZALEZ JUAN CARLOS |
| COMERCIO AL POR MAYOR Y AL POR MENOR; REPARACIÓN DE VEHÍCULOS AUTOMOTORES Y MOTO | PICHINCHA | QUITO | | 2401604 | info@vigar.com.ec | DE LA TORRE PAEZ MAURICIO FERNANDO |
| ACTIVIDADES PROFESIONALES, CIENTÍFICAS Y TÉCNICAS. | PICHINCHA | QUITO | | 022674754 | daleman@aerogal.com.ec | ALEMAN ANDRADE DAVID FRANCISCO |
| TRANSPORTE Y ALMACENAMIENTO. | PICHINCHA | QUITO | | 2986570 | whjaya@pontonet.ec | BONTES GUERRERO ALEJANDRO |
| CONSTRUCCIÓN. | PICHINCHA | QUITO | ZÁMBIZA | 22545952 | contaservi1963@hotmail.com | MUÑOZ JIJON JAIME ANDRES |
| EXPLOTACIÓN DE MINAS Y CANTERAS. | PICHINCHA | QUITO | | 3260885 | marco@gonzalez-arcos.com | GONZALEZ CIFUENTES MARCO SILVANO |
| ACTIVIDADES PROFESIONALES, CIENTÍFICAS Y TÉCNICAS. | PICHINCHA | QUITO | | 2921634 | jacintoalejandrromero@hotmail.com | ANGUETA ENRIQUEZ MIGUEL ATANACIO |
| COMERCIO AL POR MAYOR Y AL POR MENOR; REPARACIÓN DE VEHÍCULOS AUTOMOTORES Y MOTO | PICHINCHA | QUITO | SANTA PRISCA | 022544689 | consmanuelayala@yahoo.com | AYALA DAVILA MANUEL ELIAS |
| ACTIVIDADES PROFESIONALES, CIENTÍFICAS Y TÉCNICAS. | PICHINCHA | QUITO | | 022443631 | memopart@gmail.com | HIDALGO DIAZ ANTONIO FABIAN |
| ACTIVIDADES INMOBILIARIAS. | PICHINCHA | QUITO | | 2235976 | jc.arizaga@arizagalaw.com | ARIZAGA GONZALEZ JUAN CARLOS |
| COMERCIO AL POR MAYOR Y AL POR MENOR; REPARACIÓN DE VEHÍCULOS AUTOMOTORES Y MOTO | PICHINCHA | QUITO | | 3801274 | info@partenza.com.ec | CAMPAÑA RAMIA JUAN SEBASTIAN |
| ACTIVIDADES INMOBILIARIAS. | PICHINCHA | QUITO | | 022784103 | contabilidad@aldanempres.com | HALDEMANN BOLAY PHILIPPE ANDRE |
| COMERCIO AL POR MAYOR Y AL POR MENOR; REPARACIÓN DE VEHÍCULOS AUTOMOTORES Y MOTO | PICHINCHA | QUITO | EL BATAN | 3976400 | ztapia@pronaca.com | BAKKER VILLACRESES LUIS GERARDO |
| AGRICULTURA, GANADERÍA, SILVICULTURA Y PESCA. | PICHINCHA | QUITO | | 022807292 | jortiz@hispanamur.com | ORTIZ RIOS JUAN JORGE |
| CONSTRUCCIÓN. | PICHINCHA | QUITO | | 022431828 | jacintoalejandrromero@hotmail.com | ANGUETA HINOJOSA GUIDO WUILFRIDO |
| ACTIVIDADES PROFESIONALES, CIENTÍFICAS Y TÉCNICAS. | PICHINCHA | QUITO | | 022432513 | dpming@hotmail.com | TUTILLO CAMACHO PABLO ERNESTO |
| ACTIVIDADES PROFESIONALES, CIENTÍFICAS Y TÉCNICAS. | PICHINCHA | QUITO | IÑAQUITO | 2262539 | gerencia.ecoconsult.ec@gmail.com | MAHNKE LOPEZ JOSE LUIS |
| COMERCIO AL POR MAYOR Y AL POR MENOR; REPARACIÓN DE VEHÍCULOS AUTOMOTORES Y MOTO | PICHINCHA | QUITO | | 22405226 | mfcorral@franklincoveyecuador.com | CORRAL RODAS MARIA FERNANDA |
| ENSEÑANZA. | PICHINCHA | QUITO | CENTRO HISTÓRICO | 2236222 | sonrident@sonrident.com.ec | SANCHEZ CEVALLOS MELISSA |
| EXPLOTACIÓN DE MINAS Y CANTERAS. | PICHINCHA | QUITO | | 2395745 | scotlandec_edu@hotmail.com | MORALES EDGAR VINICIO |
| INFORMACIÓN Y COMUNICACIÓN. | PICHINCHA | QUITO | | 022461281 | rdelatorre@pbplaw.com | TERAN ARRICIAGA RICHARD GIOVANNI |
| ACTIVIDADES PROFESIONALES, CIENTÍFICAS Y TÉCNICAS. | PICHINCHA | QUITO | | 022524444 | mgarciamora07@hotmail.com | ESCUDEIRO SERRANO ALEJANDRO XAVIER |
| DISTRIBUCIÓN DE AGUA; ALCANTARILLADO, GESTIÓN DE DESECHOS Y ACTIVIDADES DE SANEAMIENT | PICHINCHA | QUITO | | 022271815 | jcelizalde@know-how.com.ec | ELIZALDE SOSA JUAN CARLOS |
| INFORMACIÓN Y COMUNICACIÓN. | PICHINCHA | QUITO | JUPIJAPA | 6023432 | predrovan@waterprojects-ec.com | REDROVAN RUBIO PAUL RENATO |
| ACTIVIDADES PROFESIONALES, CIENTÍFICAS Y TÉCNICAS. | PICHINCHA | QUITO | CHILOGALLO | 023451456 | omar.porta@hotmail.com | CAMPAÑA CASTILLO OMAR DARIO |
| COMERCIO AL POR MAYOR Y AL POR MENOR; REPARACIÓN DE VEHÍCULOS AUTOMOTORES Y MOTO | PICHINCHA | QUITO | CARBO (CONCEPCIÓN) | 2280689 | esdiconsultores@hotmail.com | SANCHEZ GALVAN JORGE ARTURO |
| | | | | 042309493 | cws@on.net.ec | PRIETO HERMIDA OSCAR RODOLFO |

| | | | | | | |
|--|-----------|-------|------------------|-----------|--------------------------------------|--|
| ACTIVIDADES DE SERVICIOS ADMINISTRATIVOS Y DE APOYO. | PICHINCHA | QUITO | | 2285956 | casalaylore@yahoo.es | YEPEZ ROSERO LORENA ALEXANDRA |
| EXPLOTACIÓN DE MINAS Y CANTERAS. | PICHINCHA | QUITO | SANTA PRISCA | 2232580 | mem_consultora@hotmail.com | QUEVEDO NOLIVOS LUIS ABDON |
| EXPLOTACIÓN DE MINAS Y CANTERAS. | PICHINCHA | QUITO | | 2596686 | | RODRIGO ALFREDO OSCAR |
| COMERCIO AL POR MAYOR Y AL POR MENOR; REPARACIÓN DE VEHÍCULOS AUTOMOTORES Y MOTO | PICHINCHA | QUITO | LA CONCEPCIÓN | 022449866 | marcoandrade@kaosportcenter.com | KAO LEE ADRIANA |
| ACTIVIDADES INMOBILIARIAS. | PICHINCHA | QUITO | | 022892168 | pepachiriboga@preingesac.com | PALLARES TROYA JOSE RAFAEL |
| COMERCIO AL POR MAYOR Y AL POR MENOR; REPARACIÓN DE VEHÍCULOS AUTOMOTORES Y MOTO | PICHINCHA | QUITO | | 3463831 | monicasalazar@xafel.com.ec | EGUES RIOS LUIS FELIPE |
| ACTIVIDADES PROFESIONALES, CIENTÍFICAS Y TÉCNICAS. | PICHINCHA | QUITO | | 022278070 | jcbr_juana@yahoo.com | BRITO RAMOS JUAN CARLOS |
| ACTIVIDADES DE SERVICIOS ADMINISTRATIVOS Y DE APOYO. | PICHINCHA | QUITO | | 3111-804 | velastoursagency@hotmail.es | CRIOLO BASANTES CARLOS HUMBERTO |
| INFORMACIÓN Y COMUNICACIÓN. | PICHINCHA | QUITO | | 281415 | publicidadmundial@andinanet.net | MALDONADO PARRA EDWIN RUBEN |
| COMERCIO AL POR MAYOR Y AL POR MENOR; REPARACIÓN DE VEHÍCULOS AUTOMOTORES Y MOTO | PICHINCHA | QUITO | | 098225179 | rg.consultores@hotmail.com | SANCHEZ RIVERA LUIS FERNANDO |
| COMERCIO AL POR MAYOR Y AL POR MENOR; REPARACIÓN DE VEHÍCULOS AUTOMOTORES Y MOTO | PICHINCHA | QUITO | | 022482401 | jaimehjaramillop@hotmail.com | JARAMILLO PUGLIESE JAIME HUMBERTO |
| INDUSTRIAS MANUFACTURERAS. | PICHINCHA | QUITO | POMASQUI | 3430600 | gerencia@plast-line.com | LUZURIAGA VELASTEGUI SANDRA YOLANDA |
| SUMINISTRO DE ELECTRICIDAD, GAS, VAPOR Y AIRE ACONDICIONADO. | PICHINCHA | QUITO | | 026014038 | freilejic@uio.satnet.net | URIZAR ESPINOSA IÑIGO |
| ACTIVIDADES INMOBILIARIAS. | PICHINCHA | QUITO | | 2342131 | sofi13_03@hotmail.com | ORTIZ CARRERA SOFIA TERESA |
| COMERCIO AL POR MAYOR Y AL POR MENOR; REPARACIÓN DE VEHÍCULOS AUTOMOTORES Y MOTO | PICHINCHA | QUITO | | 022555319 | neysetel58@hotmail.com | SALAZAR ESQUIVEL NEY ARMANDO |
| COMERCIO AL POR MAYOR Y AL POR MENOR; REPARACIÓN DE VEHÍCULOS AUTOMOTORES Y MOTO | PICHINCHA | QUITO | | 2190450 | cavemimp@uio.satnet.net | VERA MENESES CARLOS ROMEO |
| ACTIVIDADES PROFESIONALES, CIENTÍFICAS Y TÉCNICAS. | PICHINCHA | QUITO | INÁQUITO | 022273970 | segundo@bejaranojibaja.com | MALDONADO ROSERO JAIRO FABIAN |
| TRANSPORTE Y ALMACENAMIENTO. | PICHINCHA | QUITO | CARCELÉN | 023815810 | ceres@cli.com.ec | AGUIRRE GANGOTENA DIEGO MARCELO |
| COMERCIO AL POR MAYOR Y AL POR MENOR; REPARACIÓN DE VEHÍCULOS AUTOMOTORES Y MOTO | PICHINCHA | QUITO | | 2351595 | cacmil@hotmail.com | AVILA CELI CARLOS GUILLERMO |
| COMERCIO AL POR MAYOR Y AL POR MENOR; REPARACIÓN DE VEHÍCULOS AUTOMOTORES Y MOTO | PICHINCHA | QUITO | | 2504123 | dorisviteri@hotmail.com | VITERI CHIQUITO DORIS ELENA |
| COMERCIO AL POR MAYOR Y AL POR MENOR; REPARACIÓN DE VEHÍCULOS AUTOMOTORES Y MOTO | PICHINCHA | QUITO | | 022478669 | marcopatricio1@hotmail.com | ANDRADE AYALA MARCO PATRICIO |
| ACTIVIDADES PROFESIONALES, CIENTÍFICAS Y TÉCNICAS. | PICHINCHA | QUITO | | 022239870 | cvillarreal@management.com.ec | BETANCOURT GRANJA NATHALIE EVELYNE |
| COMERCIO AL POR MAYOR Y AL POR MENOR; REPARACIÓN DE VEHÍCULOS AUTOMOTORES Y MOTO | PICHINCHA | QUITO | SANTA PRISCA | 022557034 | info@autocofic.com.ec | ILLANES LLERENA SEGUNDO FIDEL |
| TRANSPORTE Y ALMACENAMIENTO. | PICHINCHA | QUITO | | 022245548 | valeriaestrellag@hotmail.com | CORRAL ROBALINO GUSTAVO FRANCISCO |
| COMERCIO AL POR MAYOR Y AL POR MENOR; REPARACIÓN DE VEHÍCULOS AUTOMOTORES Y MOTO | PICHINCHA | QUITO | | 023302359 | flacheme@interactive.net.ec | FERNANDEZ JIMENEZ RAQUEL DE LAS MERCEDES |
| ACTIVIDADES PROFESIONALES, CIENTÍFICAS Y TÉCNICAS. | PICHINCHA | QUITO | | | | VALLEJO MONTERO LORCIA MARIA ELIZABETH |
| ACTIVIDADES PROFESIONALES, CIENTÍFICAS Y TÉCNICAS. | PICHINCHA | QUITO | | 22540138 | auditing_support@andinanet.net | QUINA OÑATE JUAN MANUEL |
| ACTIVIDADES DE SERVICIOS ADMINISTRATIVOS Y DE APOYO. | PICHINCHA | QUITO | EL BATAN | 3332050 | vcheca@ripconci.com.ec | PEÑA CHAVEZ OSMANY FRANCISCO |
| CONSTRUCCIÓN. | PICHINCHA | QUITO | | 2230440 | rprado.serleg@hotmail.com | PRADO VILLACIS NURIA JESSICA |
| COMERCIO AL POR MAYOR Y AL POR MENOR; REPARACIÓN DE VEHÍCULOS AUTOMOTORES Y MOTO | PICHINCHA | QUITO | | 022409796 | wpazmino@hosa.com.ec | PAZMIÑO LEON WILSON GILBERTO |
| ACTIVIDADES DE SERVICIOS ADMINISTRATIVOS Y DE APOYO. | PICHINCHA | QUITO | | 022242207 | charlie@andeanbirding.com | VOGT CHARLES ANTHONY |
| ACTIVIDADES PROFESIONALES, CIENTÍFICAS Y TÉCNICAS. | PICHINCHA | QUITO | | 2599515 | gerencia@terrasde.com | CORNEJO UBILLUS JORGE ALONSO |
| OTRAS ACTIVIDADES DE SERVICIOS. | PICHINCHA | QUITO | LA CONCEPCIÓN | 022270529 | achasi@organizacionmemorial.com | NIAMA MORETA NANCY JUDITH |
| ACTIVIDADES DE SERVICIOS ADMINISTRATIVOS Y DE APOYO. | PICHINCHA | QUITO | | 2526636 | protursa@hotmail.com | GODOY SANCHEZ HERNAN OMAR |
| CONSTRUCCIÓN. | PICHINCHA | QUITO | | 2615804 | ccaveg@hotmail.com | BALAREZO BENITEZ WELINTON FERNANDO |
| ACTIVIDADES DE SERVICIOS ADMINISTRATIVOS Y DE APOYO. | PICHINCHA | QUITO | COTOCOLLAO | 022297602 | olae@gruporepcon.com | ERNBERG OLA IVAR |
| ACTIVIDADES PROFESIONALES, CIENTÍFICAS Y TÉCNICAS. | PICHINCHA | QUITO | INÁQUITO | 022443174 | mdpcontabilidad@andinanet.net | HURTADO PEREZ SEBASTIAN |
| TRANSPORTE Y ALMACENAMIENTO. | PICHINCHA | QUITO | | 2668566 | RAPIDOSMERALDENITO@GMAIL.COM | CALDERON HARO MANUEL BOLIVAR |
| COMERCIO AL POR MAYOR Y AL POR MENOR; REPARACIÓN DE VEHÍCULOS AUTOMOTORES Y MOTO | PICHINCHA | QUITO | | 2417201 | salomepazmino@gmail.com | MALLA JARAMILLO WILLIAN FABRICIO |
| INDUSTRIAS MANUFACTURERAS. | PICHINCHA | QUITO | | 022485148 | vchavez@gvn.com.ec | NEIRA ORELLANA EDGAR NAPOLEON |
| COMERCIO AL POR MAYOR Y AL POR MENOR; REPARACIÓN DE VEHÍCULOS AUTOMOTORES Y MOTO | PICHINCHA | QUITO | | 02401661 | rosa.elizabeth-sa@hotmail.com | GODOY ALMEIDA CRISTIAN FERNANDO |
| COMERCIO AL POR MAYOR Y AL POR MENOR; REPARACIÓN DE VEHÍCULOS AUTOMOTORES Y MOTO | PICHINCHA | QUITO | | 2812534 | movilrcom@movilrcom.com | CALVOPIÑA VINUEZA JAIME LIZARDO |
| COMERCIO AL POR MAYOR Y AL POR MENOR; REPARACIÓN DE VEHÍCULOS AUTOMOTORES Y MOTO | PICHINCHA | QUITO | | 2449561 | canadagr@uio.satnet.net | CHUNG YEOL RHEE |
| COMERCIO AL POR MAYOR Y AL POR MENOR; REPARACIÓN DE VEHÍCULOS AUTOMOTORES Y MOTO | PICHINCHA | QUITO | LA CONCEPCIÓN | 2262116 | robinson.montoya@gmail.com | HIDALGO NARVAEZ FRANCISCO RAUL |
| CONSTRUCCIÓN. | PICHINCHA | QUITO | | 022401487 | mmm231510@hotmail.com | MOYA GARZON MARY MARIANA |
| COMERCIO AL POR MAYOR Y AL POR MENOR; REPARACIÓN DE VEHÍCULOS AUTOMOTORES Y MOTO | PICHINCHA | QUITO | | 2812850 | amejia@alexismejia.com | MAFLA MARTINEZ WILLAM OSWALDO |
| ACTIVIDADES PROFESIONALES, CIENTÍFICAS Y TÉCNICAS. | PICHINCHA | QUITO | | 022812564 | diegoespinel78@hotmail.com | ESPINEL LALAMA DIEGO MICHEL |
| COMERCIO AL POR MAYOR Y AL POR MENOR; REPARACIÓN DE VEHÍCULOS AUTOMOTORES Y MOTO | PICHINCHA | QUITO | | 2774548 | ccamacho@piangoflor.com | TREVIÑO CALDERON JOSE FERNANDO |
| COMERCIO AL POR MAYOR Y AL POR MENOR; REPARACIÓN DE VEHÍCULOS AUTOMOTORES Y MOTO | PICHINCHA | QUITO | | 2469808 | slalama@novagroup.com.ec | ZUÑIGA ZUÑIGA JOSE AUGUSTO |
| INFORMACIÓN Y COMUNICACIÓN. | PICHINCHA | QUITO | | 022904658 | mrmoreno@mba3.com | CORTEZ IZURIETA ROBERTO MANUEL |
| ACTIVIDADES PROFESIONALES, CIENTÍFICAS Y TÉCNICAS. | PICHINCHA | QUITO | EL BATAN | 022434727 | mlombeyda@leximabogados.com | LOMBEIDA ARAUJO MARIA DE LOS ANGELES |
| ACTIVIDADES PROFESIONALES, CIENTÍFICAS Y TÉCNICAS. | PICHINCHA | QUITO | | 2253704 | jcisneros@jcscomercioexterior.com.ec | CISNEROS SATAN JAVIER FERNANDO |
| CONSTRUCCIÓN. | PICHINCHA | QUITO | COTOCOLLAO | 022494817 | gustavo.ivan.gutierrez@gmail.com | GUTIERREZ RUEDA GUSTAVO IVAN |
| COMERCIO AL POR MAYOR Y AL POR MENOR; REPARACIÓN DE VEHÍCULOS AUTOMOTORES Y MOTO | PICHINCHA | QUITO | | 023202057 | mefernandezec@hotmail.com | FERNANDEZ ESPINOSA MARIA ELIZABETH |
| ACTIVIDADES PROFESIONALES, CIENTÍFICAS Y TÉCNICAS. | PICHINCHA | QUITO | | 3332971 | aparte@puntonet.ec | MIRANDA MORA JENNY PATRICIA |
| ACTIVIDADES DE ALOJAMIENTO Y DE SERVICIO DE COMIDAS. | PICHINCHA | QUITO | | 2898374 | gerencia@slointernational.com | MOLINA LOPEZ GUILLERMO EDUARDO |
| ACTIVIDADES PROFESIONALES, CIENTÍFICAS Y TÉCNICAS. | PICHINCHA | QUITO | | 22922625 | afabara@smtn.org | SOLBERG HOWARD SCOTT |
| INFORMACIÓN Y COMUNICACIÓN. | PICHINCHA | QUITO | CENTRO HISTÓRICO | 2904720 | cano@ochoymedio.net | ANDRADE ESTRELLA MARIANA ANTONIA |
| INDUSTRIAS MANUFACTURERAS. | PICHINCHA | QUITO | | 2452939 | info@costamaderos.com | HERVAS ARAUJO ERIK RAMIRO |
| COMERCIO AL POR MAYOR Y AL POR MENOR; REPARACIÓN DE VEHÍCULOS AUTOMOTORES Y MOTO | PICHINCHA | QUITO | EL BATAN | 2553801 | maria.isabel.proano@fit-bank.com | VILLAVICENCIO GARATE ROMULO IVAN |
| ACTIVIDADES DE SERVICIOS ADMINISTRATIVOS Y DE APOYO. | PICHINCHA | QUITO | SANTA PRISCA | 2239699 | reservas.1@hotmail.com | MERINO SILVA MONICA DE LOS DOLORES |
| ACTIVIDADES DE SERVICIOS ADMINISTRATIVOS Y DE APOYO. | PICHINCHA | QUITO | | 3817787 | HIDALED@GMAIL.COM | PROAÑO TORRES VICENTE EDUARDO |
| COMERCIO AL POR MAYOR Y AL POR MENOR; REPARACIÓN DE VEHÍCULOS AUTOMOTORES Y MOTO | PICHINCHA | QUITO | | 2504444 | deconaudi@hotmail.com | SALCEDO JIMENEZ VILMA |

| | | | | | | |
|--|-----------|-------|---------------------|-----------|--|-------------------------------------|
| ACTIVIDADES DE SERVICIOS ADMINISTRATIVOS Y DE APOYO. | PICHINCHA | QUITO | EL BATAN | 2264820 | administration-quito@gaston-sacaze.com | AYALA SANMARTIN MARIA BERENICE |
| ACTIVIDADES DE SERVICIOS ADMINISTRATIVOS Y DE APOYO. | PICHINCHA | QUITO | | 2549827 | albermarle20@hotmail.com | COQUE JARA JOSE ALCIDES |
| CONSTRUCCIÓN. | PICHINCHA | QUITO | | 2548038 | cvj@transtelco.ec | VERGARA SUAREZ CARLOS EDUARDO |
| COMERCIO AL POR MAYOR Y AL POR MENOR; REPARACIÓN DE VEHÍCULOS AUTOMOTORES Y MOTO | PICHINCHA | QUITO | | 2527507 | teos@uio.satnet.net | RODRIGUEZ MORALES SONIA ASTRID |
| COMERCIO AL POR MAYOR Y AL POR MENOR; REPARACIÓN DE VEHÍCULOS AUTOMOTORES Y MOTO | PICHINCHA | QUITO | | 022778620 | mgordon@colourrepublic.com | DAVALOS MALDONADO CARLOS MANUEL |
| INFORMACIÓN Y COMUNICACIÓN. | PICHINCHA | QUITO | | 2801760 | cfapoh@uio.satnet.net | MESTANZA PAEZ JYMMY JAVIER |
| ACTIVIDADES PROFESIONALES, CIENTÍFICAS Y TÉCNICAS. | PICHINCHA | QUITO | | 023333418 | andinocx@uio.satnet.net | ANDINO JARAMILLO CARLOS XAVIER |
| EXPLOTACIÓN DE MINAS Y CANTERAS. | PICHINCHA | QUITO | PIFO | 091971203 | edi.ba@hotmail.com | ROBALINO GANDARA FRANCISCO JAVIER |
| INFORMACIÓN Y COMUNICACIÓN. | PICHINCHA | QUITO | MARISCAL SUCRE | 022523082 | henry.cazar@location-world.com | MORALES ORTEGA ANTONIO GONZALO |
| ACTIVIDADES PROFESIONALES, CIENTÍFICAS Y TÉCNICAS. | PICHINCHA | QUITO | | 2436163 | jmqv1963@hotmail.com | TORRES AYALA JUAN CARLOS |
| INFORMACIÓN Y COMUNICACIÓN. | PICHINCHA | QUITO | | 022230333 | info@green.com.ec | CORTEZ VILLALVA JUAN CARLOS |
| COMERCIO AL POR MAYOR Y AL POR MENOR; REPARACIÓN DE VEHÍCULOS AUTOMOTORES Y MOTO | PICHINCHA | QUITO | | 022481026 | andradeguayasamin@yahoo.es | GUAYASAMIN UBIDIA JULIO CESAR |
| INDUSTRIAS MANUFACTURERAS. | PICHINCHA | QUITO | | 2253180 | hugo.medina@texcomercial.com.ec | FORERO RODRIGUEZ GERMAN |
| ACTIVIDADES PROFESIONALES, CIENTÍFICAS Y TÉCNICAS. | PICHINCHA | QUITO | MARISCAL SUCRE | 2231566 | hilda.maria@hmcomunicaciones.com | FALLA MUÑOZ HILDA MARIA |
| COMERCIO AL POR MAYOR Y AL POR MENOR; REPARACIÓN DE VEHÍCULOS AUTOMOTORES Y MOTO | PICHINCHA | QUITO | | 022267456 | info.castivel@grupop4.com.ec | PROAÑO BASTIDAS XAVIER DARIO |
| COMERCIO AL POR MAYOR Y AL POR MENOR; REPARACIÓN DE VEHÍCULOS AUTOMOTORES Y MOTO | PICHINCHA | QUITO | | 2550431 | juancarlos.cango@biocross.com | CIFUENTES MORALES ELFRID ROGERIO |
| INFORMACIÓN Y COMUNICACIÓN. | PICHINCHA | QUITO | | 022232029 | carevalo@esuteco.com | BRAVO GALLARDO MARIA MAGDALENA |
| TRANSPORTE Y ALMACENAMIENTO. | PICHINCHA | QUITO | | 2551408 | scarlosdiaz@hotmail.com | PEREZ ESPINOSA JUAN CARLOS |
| ACTIVIDADES PROFESIONALES, CIENTÍFICAS Y TÉCNICAS. | PICHINCHA | QUITO | | 22417138 | vorhaben3@ecutel.net | PATIÑO IDROBO EDISON MARCELO |
| INDUSTRIAS MANUFACTURERAS. | PICHINCHA | QUITO | | 3333488 | contabilidaddeyg@erazoygallegos.com | ERAZO RAMIREZ OSWALDO RIGOBERTO |
| COMERCIO AL POR MAYOR Y AL POR MENOR; REPARACIÓN DE VEHÍCULOS AUTOMOTORES Y MOTO | PICHINCHA | QUITO | | 23202376 | ansacan@hotmail.com | SALAZAR CANDO ANGEL ESTUARDO |
| ACTIVIDADES PROFESIONALES, CIENTÍFICAS Y TÉCNICAS. | PICHINCHA | QUITO | | 2269552 | dirama@uio.satnet.net | PADILLA HEREDIA ELVIA INES |
| CONSTRUCCIÓN. | PICHINCHA | QUITO | | 2920965 | octans@octans.com.ec | GARBAY MANCHENO CARLOS EDUARDO |
| COMERCIO AL POR MAYOR Y AL POR MENOR; REPARACIÓN DE VEHÍCULOS AUTOMOTORES Y MOTO | PICHINCHA | QUITO | | 022261235 | gpinto@ecnet.ec | PINTO ALBORNOZ GUSTAVO MIGUEL |
| ACTIVIDADES PROFESIONALES, CIENTÍFICAS Y TÉCNICAS. | PICHINCHA | QUITO | | 3825649 | patricia@rameix.com | RAMEIX ARTEAGA JUAN FERNANDO |
| COMERCIO AL POR MAYOR Y AL POR MENOR; REPARACIÓN DE VEHÍCULOS AUTOMOTORES Y MOTO | PICHINCHA | QUITO | | 022906378 | jcasaresp@elitescope.ec | CASARES PROAÑO JUAN CARLOS |
| ACTIVIDADES PROFESIONALES, CIENTÍFICAS Y TÉCNICAS. | PICHINCHA | QUITO | | 2435897 | gerencia@moralesyasociados.com.ec | MORALES BERNAL ALIRO MANUEL |
| COMERCIO AL POR MAYOR Y AL POR MENOR; REPARACIÓN DE VEHÍCULOS AUTOMOTORES Y MOTO | PICHINCHA | QUITO | CONOCOTO | 3190708 | info@serpra.com.ec | VALLEJO TAMAYO VERONICA GEORGINA |
| INDUSTRIAS MANUFACTURERAS. | PICHINCHA | QUITO | | 2416892 | advanrep@interactive.net.ec | MAITA BARRERA LILIAN PAMELA |
| INFORMACIÓN Y COMUNICACIÓN. | PICHINCHA | QUITO | | 022430373 | jjaramillo@cablemodem.com.ec | JARAMILLO MORGAN JUAN FRANCISCO |
| ACTIVIDADES PROFESIONALES, CIENTÍFICAS Y TÉCNICAS. | PICHINCHA | QUITO | | 022997500 | ceronali@asegsur.com.ec | CHAMORRO MONTESDEOCA AUGUSTO RENE |
| COMERCIO AL POR MAYOR Y AL POR MENOR; REPARACIÓN DE VEHÍCULOS AUTOMOTORES Y MOTO | PICHINCHA | QUITO | SAN ISIDRO DEL INCA | 2419023 | info@pcbrottherscompany.com | PROAÑO CEVALLOS EDGAR JAVIER |
| ACTIVIDADES PROFESIONALES, CIENTÍFICAS Y TÉCNICAS. | PICHINCHA | QUITO | | 6000200 | prodas_marroquinm@hotmail.com | ALMEIDA CEVALLOS DIEGO ANDRES |
| TRANSPORTE Y ALMACENAMIENTO. | PICHINCHA | QUITO | | 2228181 | leycom@uio.satnet.net | RUBIO AGUIAR OMAR DARIO |
| CONSTRUCCIÓN. | PICHINCHA | QUITO | SANTA PRISCA | 022567943 | jc_castrob@yahoo.com | LOZA LALANGUI JACQUELINE LUCIA |
| COMERCIO AL POR MAYOR Y AL POR MENOR; REPARACIÓN DE VEHÍCULOS AUTOMOTORES Y MOTO | PICHINCHA | QUITO | EL BATAN | 022445197 | ivo.serrano@amerquip.com | SCHMID SANCHEZ CARLOS ADRIAN |
| INFORMACIÓN Y COMUNICACIÓN. | PICHINCHA | QUITO | | 022561142 | sbarrio@yahoo.com | BARRIONUEVO CELA HOLGER SANTIAGO |
| COMERCIO AL POR MAYOR Y AL POR MENOR; REPARACIÓN DE VEHÍCULOS AUTOMOTORES Y MOTO | PICHINCHA | QUITO | | 2461771 | javier.valenzuela@mac.com.ec | CALLE DUCAN WILSON JAVIER |
| ACTIVIDADES PROFESIONALES, CIENTÍFICAS Y TÉCNICAS. | PICHINCHA | QUITO | EL BATAN | 022276949 | javiertapia@aguirreyasociados.ec | PAEZ PAREDES RODRIGO |
| ACTIVIDADES PROFESIONALES, CIENTÍFICAS Y TÉCNICAS. | PICHINCHA | QUITO | | 023822319 | diego@dretconsultores.com | GARCES VELAZCAZAR DIEGO FERNANDO |
| ACTIVIDADES DE ALOJAMIENTO Y DE SERVICIO DE COMIDAS. | PICHINCHA | QUITO | | 2466310 | eheller@uio.satnet.net | HELLER VIGODA ENRIQUE |
| COMERCIO AL POR MAYOR Y AL POR MENOR; REPARACIÓN DE VEHÍCULOS AUTOMOTORES Y MOTO | PICHINCHA | QUITO | | 022400343 | pelsudamerica@uio.satnet.net | LOPEZ CORREA LUCIANO ANTONIO |
| AGRICULTURA, GANADERÍA, SILVICULTURA Y PESCA. | PICHINCHA | QUITO | | 3333095 | samuel@sapphirfarms.com | TRIP SAMUEL |
| ACTIVIDADES PROFESIONALES, CIENTÍFICAS Y TÉCNICAS. | PICHINCHA | QUITO | | 2895959 | wanorellaca@yahoo.es | ORELLANA CASTELO WALTER ANTONIO |
| COMERCIO AL POR MAYOR Y AL POR MENOR; REPARACIÓN DE VEHÍCULOS AUTOMOTORES Y MOTO | PICHINCHA | QUITO | | 2560077 | tecnoscala@tecnoscala.com.ec | BORRERO MANSFIELD NANCY |
| INDUSTRIAS MANUFACTURERAS. | PICHINCHA | QUITO | | 022922439 | pastadonna@iclaro.com.ec | PAEZ VALAREZO CARLOS XAVIER |
| COMERCIO AL POR MAYOR Y AL POR MENOR; REPARACIÓN DE VEHÍCULOS AUTOMOTORES Y MOTO | PICHINCHA | QUITO | CUMBAYÁ | 022891069 | gleiva@ninewest.com.ec | LEIVA PAEZ MARIA ELENA |
| ACTIVIDADES PROFESIONALES, CIENTÍFICAS Y TÉCNICAS. | PICHINCHA | QUITO | | 2600190 | electelcom@hotmail.com | MOYA HERRERA CARLOS EDISON |
| ACTIVIDADES INMOBILIARIAS. | PICHINCHA | QUITO | | 022904779 | ow.olmedocisneros@gmail.com | ISAIAH MOHAUAD EMILIO |
| CONSTRUCCIÓN. | PICHINCHA | QUITO | POMASQUI | 022350545 | myrianmi@hotmail.com | GUERRA MENESES ELENA DEL ROSARIO |
| EXPLOTACIÓN DE MINAS Y CANTERAS. | PICHINCHA | QUITO | TUMBACO | 2374129 | bernyguerrero@hotmail.com | GUERRERO VALENCIA BLANCA BERNARDITA |
| INFORMACIÓN Y COMUNICACIÓN. | PICHINCHA | QUITO | | 3237787 | fdelcastillo@mplus.ec | VERA PAZMIÑO LIZZIE ZOLANGE |
| COMERCIO AL POR MAYOR Y AL POR MENOR; REPARACIÓN DE VEHÍCULOS AUTOMOTORES Y MOTO | PICHINCHA | QUITO | | 022417190 | givethalexandra@hotmail.com | NINAHUALPA CASA WILSON MARCELO |
| AGRICULTURA, GANADERÍA, SILVICULTURA Y PESCA. | PICHINCHA | QUITO | | 3440352 | tania_ruizs@yahoo.es | RUIZ SANDOVAL JUAN |
| INDUSTRIAS MANUFACTURERAS. | PICHINCHA | QUITO | CUMBAYÁ | 2592340 | j.salinas@tensid-chemie.ec | SALINAS FREIRE HENRY ALBERTO |
| COMERCIO AL POR MAYOR Y AL POR MENOR; REPARACIÓN DE VEHÍCULOS AUTOMOTORES Y MOTO | PICHINCHA | QUITO | | 2439446 | telewei@uio.satnet.net | GU ZUQUIANG |
| ACTIVIDADES DE ALOJAMIENTO Y DE SERVICIO DE COMIDAS. | PICHINCHA | QUITO | | 023304465 | zwesternz33@hotmail.com | RECALDE YEPEZ RAUL EDUARDO |
| ACTIVIDADES PROFESIONALES, CIENTÍFICAS Y TÉCNICAS. | PICHINCHA | QUITO | | 2507827 | jaime.gutierrez@gentec.com.ec | GUTIERREZ VALVERDE JAIME ALEJANDRO |
| CONSTRUCCIÓN. | PICHINCHA | QUITO | | 023818377 | cmoya_18@hotmail.com | DE OTERO LOPEZ CARLOS ALBERTO |
| COMERCIO AL POR MAYOR Y AL POR MENOR; REPARACIÓN DE VEHÍCULOS AUTOMOTORES Y MOTO | PICHINCHA | QUITO | | 022453253 | paul@flodecol.com | ARROBO VILLAVICENIO MARIA GABRIELA |
| CONSTRUCCIÓN. | PICHINCHA | QUITO | | 3818377 | cmoya_18@hotmail.com | DE OTERO LOPEZ CARLOS ALBERTO |
| INFORMACIÓN Y COMUNICACIÓN. | PICHINCHA | QUITO | | 022460285 | contabilidad@celmedia.com.ec | WAHLI HOFSTETTER CHRISTIAN |
| COMERCIO AL POR MAYOR Y AL POR MENOR; REPARACIÓN DE VEHÍCULOS AUTOMOTORES Y MOTO | PICHINCHA | QUITO | EL BATAN | 2548926 | pbermeo@conecta.com.ec | BERMEO MEJIA PEDRO BOLIVAR |

| | | | | | |
|--|-----------|-------|-----------|----------------------------------|--|
| ACTIVIDADES DE ATENCIÓN DE LA SALUD HUMANA Y DE ASISTENCIA SOCIAL. | PICHINCHA | QUITO | 022249579 | omegasa@uio.satnet.net | RIVADENEIRA GARCÉS GALO FRANCISCO JOSE |
| TRANSPORTE Y ALMACENAMIENTO. | PICHINCHA | QUITO | 022462119 | contabilidad@asotrib.com | CHIRIBOGA MERINO ERNESTO |
| ACTIVIDADES DE SERVICIOS ADMINISTRATIVOS Y DE APOYO. | PICHINCHA | QUITO | 022263594 | siava@siava.net | SIERRA REYES ROBERTO JOSE |
| ACTIVIDADES PROFESIONALES, CIENTÍFICAS Y TÉCNICAS. | PICHINCHA | QUITO | 2419035 | xpertconsul@hotmail.es | MARTINEZ VIVEROS ENRIQUE LIZARDO |
| CONSTRUCCIÓN. | PICHINCHA | QUITO | 2419035 | passconstruc@hotmail.com | PACHECO ARCINIEGAS VINICIO JAVIER |
| COMERCIO AL POR MAYOR Y AL POR MENOR; REPARACIÓN DE VEHÍCULOS AUTOMOTORES Y MOTO | PICHINCHA | QUITO | 2484065 | contabilidad@llanticentro_lm.com | MENA TORRES DIEGO FERNANDO |
| COMERCIO AL POR MAYOR Y AL POR MENOR; REPARACIÓN DE VEHÍCULOS AUTOMOTORES Y MOTO | PICHINCHA | QUITO | 2594043 | tersepsa@gmail.com | CIFUENTES JARAMILLO IVAN ENRIQUE |
| ACTIVIDADES DE SERVICIOS ADMINISTRATIVOS Y DE APOYO. | PICHINCHA | QUITO | 022570135 | nuclearjem@hotmail.com | MIÑO VACA JUAN ENRIQUE |
| COMERCIO AL POR MAYOR Y AL POR MENOR; REPARACIÓN DE VEHÍCULOS AUTOMOTORES Y MOTO | PICHINCHA | QUITO | 2273118 | paulina@arevaloyasociados.net | CORRAL MONTALVO PATRICIA EDUARDO |
| ACTIVIDADES DE ATENCIÓN DE LA SALUD HUMANA Y DE ASISTENCIA SOCIAL. | PICHINCHA | QUITO | 23330111 | jmancero@magaen.com.ec | CORRAL ALLEGOS JEANNET ALEXANDRA |
| ACTIVIDADES PROFESIONALES, CIENTÍFICAS Y TÉCNICAS. | PICHINCHA | QUITO | 022259578 | equichimbo@ecuadortaxcompany.com | NARANJO LOPEZ JAIME EDGAR |
| EXPLOTACIÓN DE MINAS Y CANTERAS. | PICHINCHA | QUITO | 022467855 | eculiber@puntonet.ec | FIERRO ROJAS JORGE MAURICIO |
| ACTIVIDADES DE ATENCIÓN DE LA SALUD HUMANA Y DE ASISTENCIA SOCIAL. | PICHINCHA | QUITO | 2226821 | fdelatorre2011@hotmail.com | VEJAR LAVEILLE ELSY JEANNETTE |
| ENSEÑANZA. | PICHINCHA | QUITO | 2899429 | mruiz@stratega.com.ec | DIAZ SARMIENTO DIEGO EDUARDO |
| ACTIVIDADES PROFESIONALES, CIENTÍFICAS Y TÉCNICAS. | PICHINCHA | QUITO | 022490600 | sertlab@uio.satnet.net | ALVAREZ CARVALLO SONIA BEATRIZ |
| ACTIVIDADES PROFESIONALES, CIENTÍFICAS Y TÉCNICAS. | PICHINCHA | QUITO | 2541933 | dcabrera@solines.ec | LAZO PEREA JOSUE |
| ACTIVIDADES PROFESIONALES, CIENTÍFICAS Y TÉCNICAS. | PICHINCHA | QUITO | 022491658 | aldanamateriales@hotmail.com | FALCONI PALACIOS EDGARDO IVAN |
| ACTIVIDADES PROFESIONALES, CIENTÍFICAS Y TÉCNICAS. | PICHINCHA | QUITO | 022416070 | ruth.vinueza@chevyplan.com.ec | ALDANA CELIS JUAN CARLOS |
| ACTIVIDADES PROFESIONALES, CIENTÍFICAS Y TÉCNICAS. | PICHINCHA | QUITO | 2404778 | morlantex_fin@morlantex.ec | ORDOÑEZ BACA PABLO DAVID |
| INDUSTRIAS MANUFACTURERAS. | PICHINCHA | QUITO | 23170162 | rrhhpimspanecillo@grupopims.com | NEIRA SALAS HUGO FERNANDO |
| ACTIVIDADES DE ALOJAMIENTO Y DE SERVICIO DE COMIDAS. | PICHINCHA | QUITO | 2923717 | imconsul@uio.satnet.net | VALENCIA ACOSTA ANA MARIA |
| INDUSTRIAS MANUFACTURERAS. | PICHINCHA | QUITO | 022525475 | asesoria.tributaria@hotmail.com | ANDRADE ORELLANA MIGUEL ANGEL |
| ARTES, ENTRETENIMIENTO Y RECREACIÓN. | PICHINCHA | QUITO | 3333718 | eqtouring@eqtouring.info | MARCOS MERINO MARIA JOSE |
| ACTIVIDADES DE SERVICIOS ADMINISTRATIVOS Y DE APOYO. | PICHINCHA | QUITO | 3826717 | mgaibor@pazhorowitz.com | VILLALOBOS MONTENEGRO JORGE FABRIZIO |
| ACTIVIDADES DE SERVICIOS ADMINISTRATIVOS Y DE APOYO. | PICHINCHA | QUITO | 2527643 | licjuancastro75@gmail.com | MORENO HERNAN MARCELO |
| CONSTRUCCIÓN. | PICHINCHA | QUITO | 3530592 | felix.salazar@expertechs.net | CRESPO PEREZ MARIA JOSE |
| COMERCIO AL POR MAYOR Y AL POR MENOR; REPARACIÓN DE VEHÍCULOS AUTOMOTORES Y MOTO | PICHINCHA | QUITO | 2559360 | julioplazav@plazaplazaplaza.com | SALAZAR POZO FELIX ALIRIO |
| COMERCIO AL POR MAYOR Y AL POR MENOR; REPARACIÓN DE VEHÍCULOS AUTOMOTORES Y MOTO | PICHINCHA | QUITO | 022449264 | wydoc@uio.satnet.net | PLAZA VIVAR JULIO CESAR |
| ACTIVIDADES DE SERVICIOS ADMINISTRATIVOS Y DE APOYO. | PICHINCHA | QUITO | 3465149 | conetra@gmail.com | TAMAYO BASANTE ADOLFO PATRICIO |
| TRANSPORTE Y ALMACENAMIENTO. | PICHINCHA | QUITO | 22787144 | administracion@bcgdelecuador.com | JIMENEZ CHAMORRO AGAPITO NEY |
| COMERCIO AL POR MAYOR Y AL POR MENOR; REPARACIÓN DE VEHÍCULOS AUTOMOTORES Y MOTO | PICHINCHA | QUITO | 2532824 | e.m.castroc@hotmail.com | JARAMILLO MONSERRATE NANCY CARLOTA |
| TRANSPORTE Y ALMACENAMIENTO. | PICHINCHA | QUITO | 023341357 | oguzman65@hotmail.com | SAMANIEGO TINOCO LEONARDO FRANCISCO |
| AGRICULTURA, GANADERÍA, SILVICULTURA Y PESCA. | PICHINCHA | QUITO | 022521942 | islamont@uio.satnet.net | GARCÉS RUIZ RICARDO RAUL |
| ACTIVIDADES DE SERVICIOS ADMINISTRATIVOS Y DE APOYO. | PICHINCHA | QUITO | 2440161 | amortensen@industrialpolitex.com | DIE DEJEAN LUIS JOSE |
| ACTIVIDADES INMOBILIARIAS. | PICHINCHA | QUITO | 022042023 | roberto.cabezas@directsc.net | VERA RAZO AMPARO DEL ROSARIO |
| ACTIVIDADES PROFESIONALES, CIENTÍFICAS Y TÉCNICAS. | PICHINCHA | QUITO | 022330059 | oliva1711@hotmail.es | CABEZAS ESCOBAR ROBERTO XAVIER |
| ACTIVIDADES DE SERVICIOS ADMINISTRATIVOS Y DE APOYO. | PICHINCHA | QUITO | 022479562 | fannych@royalflowersecuador.com | MORALES GORDILLO ALFREDO DIEGO RUPERTO |
| COMERCIO AL POR MAYOR Y AL POR MENOR; REPARACIÓN DE VEHÍCULOS AUTOMOTORES Y MOTO | PICHINCHA | QUITO | 022897970 | asilva@urbaplan-ec.com | VERDEZOTO LUCIO ALFREDO ZENON |
| ACTIVIDADES INMOBILIARIAS. | PICHINCHA | QUITO | 023265475 | gerencia@593security.com | SILVA VINUEZA PAULINA NATALIA |
| ACTIVIDADES DE SERVICIOS ADMINISTRATIVOS Y DE APOYO. | PICHINCHA | QUITO | 022812800 | clinicazymasalud@hotmail.com | SOTOMAYOR BALSECA JUAN CARLOS |
| ACTIVIDADES DE ATENCIÓN DE LA SALUD HUMANA Y DE ASISTENCIA SOCIAL. | PICHINCHA | QUITO | 2460216 | canadagr@uio.satnet.net | CEVALLOS RIVERA TANIA MARISOL |
| COMERCIO AL POR MAYOR Y AL POR MENOR; REPARACIÓN DE VEHÍCULOS AUTOMOTORES Y MOTO | PICHINCHA | QUITO | 33323473 | inpo@izquierdoabogados.com.ec | CHUNG YEOL RHEE |
| ACTIVIDADES PROFESIONALES, CIENTÍFICAS Y TÉCNICAS. | PICHINCHA | QUITO | 022443570 | gariasc@live.com | DAVILA CASTILLO JUAN PABLO |
| ACTIVIDADES PROFESIONALES, CIENTÍFICAS Y TÉCNICAS. | PICHINCHA | QUITO | 2220550 | contabilidad@fabara.ec | ARIA CASTELLANOS PATRICIA DEL CARMEN |
| AGRICULTURA, GANADERÍA, SILVICULTURA Y PESCA. | PICHINCHA | QUITO | 2805060 | agoleasvega@gmail.com | BERNAL RAMIREZ JULIO ALBERTO |
| INDUSTRIAS MANUFACTURERAS. | PICHINCHA | QUITO | 2414468 | montero@airecomp.org | VEGA ROSARIO DEL CARMEN |
| ACTIVIDADES PROFESIONALES, CIENTÍFICAS Y TÉCNICAS. | PICHINCHA | QUITO | 022465760 | pvrconsultores@gmail.com | MONTERO BODERO ELOY EDUARDO |
| ACTIVIDADES PROFESIONALES, CIENTÍFICAS Y TÉCNICAS. | PICHINCHA | QUITO | 022522538 | marmaoil04@yahoo.com | VERDUGO RODAS PATRICIO ANTONIO |
| ACTIVIDADES PROFESIONALES, CIENTÍFICAS Y TÉCNICAS. | PICHINCHA | QUITO | 22564038 | ulianovam@bustamante.com.ec | BUENAÑO VINUEZA MANUEL ARMANDO |
| COMERCIO AL POR MAYOR Y AL POR MENOR; REPARACIÓN DE VEHÍCULOS AUTOMOTORES Y MOTO | PICHINCHA | QUITO | 2247551 | comunyca@andinanet.net | BUSTAMANTE CRESCO JOSE RAFAEL |
| SUMINISTRO DE ELECTRICIDAD, GAS, VAPOR Y AIRE ACONDICIONADO. | PICHINCHA | QUITO | 022430462 | corporaciondavidrio@yahoo.com | PAZMIÑO PEREZ FAUSTO MARLON |
| ACTIVIDADES INMOBILIARIAS. | PICHINCHA | QUITO | 2447723 | alvaroiturralde@hotmail.com | ROMERO CHAVEZ JUAN CARLOS |
| ACTIVIDADES DE SERVICIOS ADMINISTRATIVOS Y DE APOYO. | PICHINCHA | QUITO | 3520424 | barrionuevojaime@hotmail.com | HERRERA SANCHEZ JORGE VINICIO |
| AGRICULTURA, GANADERÍA, SILVICULTURA Y PESCA. | PICHINCHA | QUITO | 022221844 | mariaelena@fleurosa.net | BARRIONUEVO SANTAMARIA JAIME TRAJANO |
| INFORMACIÓN Y COMUNICACIÓN. | PICHINCHA | QUITO | 2885367 | marlon.medina@maximusresults.com | CAMPANA ESPIN MARIA ELENA |
| ACTIVIDADES DE SERVICIOS ADMINISTRATIVOS Y DE APOYO. | PICHINCHA | QUITO | 026035471 | gvaca@cablemodem.com.ec | MEDINA CISNEROS MARLON XAVIER |
| ACTIVIDADES DE SERVICIOS ADMINISTRATIVOS Y DE APOYO. | PICHINCHA | QUITO | 2920 583 | daysi@georeisen-ecuador.com | VACA DUEÑAS CARLOS GONZALO |
| CONSTRUCCIÓN. | PICHINCHA | QUITO | 5116582 | modelco@iclaro.com.ec | MACHADO PUERTAS MARIA FERNANDA |
| ACTIVIDADES PROFESIONALES, CIENTÍFICAS Y TÉCNICAS. | PICHINCHA | QUITO | 2458206 | lsanchez@finanglobal.com | MORENO ABARCA TITO GABRIEL |
| INFORMACIÓN Y COMUNICACIÓN. | PICHINCHA | QUITO | 2461203 | venta@inkprima.com | SANCHEZ LANDAZURI LUIS ALBERTO |
| COMERCIO AL POR MAYOR Y AL POR MENOR; REPARACIÓN DE VEHÍCULOS AUTOMOTORES Y MOTO | PICHINCHA | QUITO | 3815940 | sigarcia@trans-telco.com | LEON ICAZA JORGE FRANCISCO |
| COMERCIO AL POR MAYOR Y AL POR MENOR; REPARACIÓN DE VEHÍCULOS AUTOMOTORES Y MOTO | PICHINCHA | QUITO | 022466400 | vpachano@hotmail.com | TERAN CAMACHO LUIS ANTONIO |
| | | | | | PACHANO ESTUPIÑAN MARIA VERONICA |

| | | | | | | |
|--|-----------|-------|-------------------|------------|---|--|
| COMERCIO AL POR MAYOR Y AL POR MENOR; REPARACIÓN DE VEHÍCULOS AUTOMOTORES Y MOTO | PICHINCHA | QUITO | | 022543030 | contabilidad@representacionesmedicasjf.ec | VITERI CORONEL SUSANA DEL CARMEN |
| ACTIVIDADES DE SERVICIOS ADMINISTRATIVOS Y DE APOYO. | PICHINCHA | QUITO | | 2476733 | texpac@texpac.com.ec | LUZURIAGA ARIAS JOSE AUGUSTO |
| TRANSPORTE Y ALMACENAMIENTO. | PICHINCHA | QUITO | | 2594284 | josejose51@yahoo.es | CHICAIZA TAIPE JORGE EDUARDO |
| ACTIVIDADES PROFESIONALES, CIENTÍFICAS Y TÉCNICAS. | PICHINCHA | QUITO | | 2458352 | jaimebenalcazar009@hotmail.com | ALMEIDA CEPEDA GEOVANNA MARITZA |
| COMERCIO AL POR MAYOR Y AL POR MENOR; REPARACIÓN DE VEHÍCULOS AUTOMOTORES Y MOTO | PICHINCHA | QUITO | | 2242806 | sguarderas@ec.unipharm.net | GUARDERAS VELA SANTIAGO RENE |
| INDUSTRIAS MANUFACTURERAS. | PICHINCHA | QUITO | | 022821369 | vgallardo@plasticsacks.com.ec | BUSTOS ORJUELA ANGELA MILENA |
| COMERCIO AL POR MAYOR Y AL POR MENOR; REPARACIÓN DE VEHÍCULOS AUTOMOTORES Y MOTO | PICHINCHA | QUITO | | 23303591 | pbarrera2008@hotmail.com | BARRERA SALTOS CARLOS PATRICIO |
| INDUSTRIAS MANUFACTURERAS. | PICHINCHA | QUITO | | 026003316 | comex.oroluz@hotmail.com | APOLO LOPEZ MANUEL BASILIO |
| COMERCIO AL POR MAYOR Y AL POR MENOR; REPARACIÓN DE VEHÍCULOS AUTOMOTORES Y MOTO | PICHINCHA | QUITO | | 022455111 | acloza@deltamontero.com | OLEAS GARZON ANDRES BERNARDO |
| COMERCIO AL POR MAYOR Y AL POR MENOR; REPARACIÓN DE VEHÍCULOS AUTOMOTORES Y MOTO | PICHINCHA | QUITO | CHILLOGALLO | 023650048 | erwinyar@hotmail.com | TRUJILLO FLORES JORGE WILFRIDO |
| COMERCIO AL POR MAYOR Y AL POR MENOR; REPARACIÓN DE VEHÍCULOS AUTOMOTORES Y MOTO | PICHINCHA | QUITO | | 2451435 | patriciotv@iclaro.com.ec | VACA SIERRA MARGARITA DEL ROCIO |
| ACTIVIDADES PROFESIONALES, CIENTÍFICAS Y TÉCNICAS. | PICHINCHA | QUITO | | 2246889 | redviatotal_1@yahoo.com | ORTEGA MOREJON MARTHA PATRICIA |
| ACTIVIDADES PROFESIONALES, CIENTÍFICAS Y TÉCNICAS. | PICHINCHA | QUITO | | 2921020 | MEUGENIA.ESPINOSA@EC.BUREAUBERITAS.COM | DE ALENCAR DURAN GONZALO |
| COMERCIO AL POR MAYOR Y AL POR MENOR; REPARACIÓN DE VEHÍCULOS AUTOMOTORES Y MOTO | PICHINCHA | QUITO | | 2279358 | ronnyyz@hotmail.com | GODOY ARTEAGA ANTONIO |
| ACTIVIDADES PROFESIONALES, CIENTÍFICAS Y TÉCNICAS. | PICHINCHA | QUITO | | 22466357 | xinfante@exertusgroup.com | ESCOBAR LARENAS LINDA LUPITA |
| CONSTRUCCIÓN. | PICHINCHA | QUITO | | 022464526 | asimbana@corficonta.com | CORDOVA CARRERA ANGEL GILBERTO |
| TRANSPORTE Y ALMACENAMIENTO. | PICHINCHA | QUITO | LA CONCEPCIÓN | 022409096 | servcliente@opercomex.com.ec | BASANTES PAVON VICTOR HUGO |
| ACTIVIDADES DE SERVICIOS ADMINISTRATIVOS Y DE APOYO. | PICHINCHA | QUITO | | 2570287 | ocavip@yahoo.es | SALAZAR SAMANIEGO JUAN BOLIVAR |
| INDUSTRIAS MANUFACTURERAS. | PICHINCHA | QUITO | | 2470081 | alexatejidos@andinanet.net | ALMEIDA NARANJO DANIEL FEDERICO |
| ACTIVIDADES PROFESIONALES, CIENTÍFICAS Y TÉCNICAS. | PICHINCHA | QUITO | | 2527119 | anyjara@jaraseguridad.com.ec | JARA JARAMILLO ANA MARIA |
| ACTIVIDADES DE ATENCIÓN DE LA SALUD HUMANA Y DE ASISTENCIA SOCIAL. | PICHINCHA | QUITO | | 2250196 | mdpcontabilidad@andinanet.net | TINOCO MOSQUERA LEOPOLDO ASCENCIO |
| COMERCIO AL POR MAYOR Y AL POR MENOR; REPARACIÓN DE VEHÍCULOS AUTOMOTORES Y MOTO | PICHINCHA | QUITO | LA CONCEPCIÓN | 022407749 | fdelatorre2011@hotmail.com | GALLARDO PARRA EDWIN JAVIER |
| INDUSTRIAS MANUFACTURERAS. | PICHINCHA | QUITO | | 2281921 | mleiva@ecuatorianaindustrial.com | VENEGAS CALDERON CHRISTIAN DANIEL |
| COMERCIO AL POR MAYOR Y AL POR MENOR; REPARACIÓN DE VEHÍCULOS AUTOMOTORES Y MOTO | PICHINCHA | QUITO | | 3331154 | viviana.villamil@bmind.ec | FREIRE CORRALES MONICA DEL ROCIO |
| ACTIVIDADES DE ALOJAMIENTO Y DE SERVICIO DE COMIDAS. | PICHINCHA | QUITO | | 022301885 | contabilidad@ndeante.com | EVERS BRAM |
| INDUSTRIAS MANUFACTURERAS. | PICHINCHA | QUITO | | 2521927 | | SAENZ LONDOÑO CAMILO |
| ACTIVIDADES PROFESIONALES, CIENTÍFICAS Y TÉCNICAS. | PICHINCHA | QUITO | | 022906388 | desarrollo.org@vmconsulting.com.ec | PAREDES VILLACIS VILMA CECILIA |
| COMERCIO AL POR MAYOR Y AL POR MENOR; REPARACIÓN DE VEHÍCULOS AUTOMOTORES Y MOTO | PICHINCHA | QUITO | | 2234451 | analucia@bandavanoni.com | BANDA VANONI ANA LUCIA DEL ROSARIO |
| ACTIVIDADES PROFESIONALES, CIENTÍFICAS Y TÉCNICAS. | PICHINCHA | QUITO | | 2263500 | cdelopez@izurietamorabowen.com | IZURIETA EGUIGUREN RICARDO ANDRES |
| CONSTRUCCIÓN. | PICHINCHA | QUITO | | 2597523 | iclaviegas@gmail.com | CLAVIJO EGAS WILSON IVAN |
| ACTIVIDADES INMOBILIARIAS. | PICHINCHA | QUITO | | 022471670 | vpintoe@windsor.ec | DAVILA ROMERO SOFIA CRISTINA |
| INDUSTRIAS MANUFACTURERAS. | PICHINCHA | QUITO | | 2247809 | fiana@andinanet.net --- gecali@deltamontero.com | CONTRERAS DIAZ LUIS FRANCISCO |
| INDUSTRIAS MANUFACTURERAS. | PICHINCHA | QUITO | COTOCOLLAO | 2474704 | delicarem@hotmail.com | PORRAS OLAYA DARWIN WASHINGTON |
| ACTIVIDADES DE ALOJAMIENTO Y DE SERVICIO DE COMIDAS. | PICHINCHA | QUITO | EL CONDADO | 2498685 | finanzas@gourmetfs.com | DEL HIERRO AGUIRRE ESTEBAN FABIAN |
| ACTIVIDADES PROFESIONALES, CIENTÍFICAS Y TÉCNICAS. | PICHINCHA | QUITO | | 2547454 | luisespinoso@andinanet.net | ESPINOSA ARBOLEDA LUIS GONZALO |
| COMERCIO AL POR MAYOR Y AL POR MENOR; REPARACIÓN DE VEHÍCULOS AUTOMOTORES Y MOTO | PICHINCHA | QUITO | | 026008951 | gloris1501@hotmail.com | PALOMINO LAZO CARLOS ALBERTO |
| INFORMACIÓN Y COMUNICACIÓN. | PICHINCHA | QUITO | | 2278704 | maruela.urbina@global-dental.net | URBINA SALAZAR MARIELA ELIZABETH |
| ACTIVIDADES PROFESIONALES, CIENTÍFICAS Y TÉCNICAS. | PICHINCHA | QUITO | | 6032294 | siracidescia@hotmail.com | RODRIGUEZ YANEZ IVAN DAVID |
| ACTIVIDADES PROFESIONALES, CIENTÍFICAS Y TÉCNICAS. | PICHINCHA | QUITO | IÑAQUITO | 022468417 | cpafreire@yahoo.com | LLIVE CONDOR DORIS ALEXANDRA |
| COMERCIO AL POR MAYOR Y AL POR MENOR; REPARACIÓN DE VEHÍCULOS AUTOMOTORES Y MOTO | PICHINCHA | QUITO | | 042489073 | greyandi_869@hotmail.com | HERRERA HERRERA KLEBER DARWIN |
| ACTIVIDADES PROFESIONALES, CIENTÍFICAS Y TÉCNICAS. | PICHINCHA | QUITO | | 022240730 | gram52@cablemodem.com.ec | CALISTO MANTILLA JOSE FERNANDO |
| INFORMACIÓN Y COMUNICACIÓN. | PICHINCHA | QUITO | | 026014637 | gaar001@new-acces.net | ARDILA RUIZ GUILLERMO ALFONSO |
| ACTIVIDADES PROFESIONALES, CIENTÍFICAS Y TÉCNICAS. | PICHINCHA | QUITO | BELISARIO QUEVEDO | 022905337 | marcovinicio_campoverde@yahoo.com | LOPEZ GUERRERO FRANKLIN HERNAN |
| INDUSTRIAS MANUFACTURERAS. | PICHINCHA | QUITO | | 023520420 | racuna@noroccidental.com | ANDRADE VALENZUELA EDGAR FABIAN |
| COMERCIO AL POR MAYOR Y AL POR MENOR; REPARACIÓN DE VEHÍCULOS AUTOMOTORES Y MOTO | PICHINCHA | QUITO | | 022419384 | wnaranjop-65@hotmail.com | NARANJO PONTON BYRON EDDY |
| TRANSPORTE Y ALMACENAMIENTO. | PICHINCHA | QUITO | COTOCOLLAO | 2406010 | clarrea@freshlogistic.com | JARRIN JARRIN EDISON RENAN |
| INDUSTRIAS MANUFACTURERAS. | PICHINCHA | QUITO | CALDERÓN (CARAPUN | 022822635 | mayra@indumadera.com | WANDEMBERG FALCONI GIL XAVIER |
| INDUSTRIAS MANUFACTURERAS. | PICHINCHA | QUITO | | 0223826200 | guillermocruz@sigmansa.com | CRUZ VELEZ CARLOS GUILLERMO |
| ACTIVIDADES DE SERVICIOS ADMINISTRATIVOS Y DE APOYO. | PICHINCHA | QUITO | | 2550396 | malvarez@samper.com.ec | SAMPER QUEVEDO SANTIAGO MAURICIO |
| CONSTRUCCIÓN. | PICHINCHA | QUITO | | 022453610 | charlieg@uio.telconet.net | GRANJA RODRIGUEZ CARLOS PATRICIO |
| INFORMACIÓN Y COMUNICACIÓN. | PICHINCHA | QUITO | EL BATAN | 022448034 | info@sifzsoft.com | ALVAREZ ZURITA SANTIAGO JAVIER |
| INFORMACIÓN Y COMUNICACIÓN. | PICHINCHA | QUITO | MARISCAL SUCRE | 026038122 | jenny-cer@hotmail.com | SILVA TAPIA JENNY PATRICIA |
| ACTIVIDADES PROFESIONALES, CIENTÍFICAS Y TÉCNICAS. | PICHINCHA | QUITO | | 3805548 | info@alfasat.com.ec | CASTRO CARRERA ALEJANDRO FABIAN |
| COMERCIO AL POR MAYOR Y AL POR MENOR; REPARACIÓN DE VEHÍCULOS AUTOMOTORES Y MOTO | PICHINCHA | QUITO | | 022442977 | motorcheck@andinanet.net | AVILA JURADO CARLOS ANDRES |
| TRANSPORTE Y ALMACENAMIENTO. | PICHINCHA | QUITO | | 026030400 | mcsanchez@abercrombiekent.com.ec | SANCHEZ RIVADENEIRA MARGARITA CRISTINA |
| TRANSPORTE Y ALMACENAMIENTO. | PICHINCHA | QUITO | | 022501301 | mcalderon@urba-park.com | IZURIETA CARDOZO MIGUEL ALFREDO |
| ACTIVIDADES PROFESIONALES, CIENTÍFICAS Y TÉCNICAS. | PICHINCHA | QUITO | | 022241547 | msalvador@esquema.com.ec | JIMENEZ CADENA CHRISTIAN MANUEL |
| COMERCIO AL POR MAYOR Y AL POR MENOR; REPARACIÓN DE VEHÍCULOS AUTOMOTORES Y MOTO | PICHINCHA | QUITO | MARISCAL SUCRE | 2525881 | agustin.garcia@avnet.com | FARACHE BENACERRAF SERGIO |
| INDUSTRIAS MANUFACTURERAS. | PICHINCHA | QUITO | | 022556759 | cmaldonado@hogar2000.com | MALDONADO DAVILA CARLOS AURELIO |
| ACTIVIDADES PROFESIONALES, CIENTÍFICAS Y TÉCNICAS. | PICHINCHA | QUITO | | 3333562 | ctrujillo@auditconsulting.ec | MUÑOZ PASQUEL ESTEBAN ARTURO |
| ACTIVIDADES INMOBILIARIAS. | PICHINCHA | QUITO | | 2829544 | catty60697@hotmail.com | ESTRELLA REYES ELISA CATALINA |
| COMERCIO AL POR MAYOR Y AL POR MENOR; REPARACIÓN DE VEHÍCULOS AUTOMOTORES Y MOTO | PICHINCHA | QUITO | | 2957115 | abarriga@mspsconsultores.com | OSELLA VITTORIO |
| COMERCIO AL POR MAYOR Y AL POR MENOR; REPARACIÓN DE VEHÍCULOS AUTOMOTORES Y MOTO | PICHINCHA | QUITO | | 022221302 | invoices@freshandsweet.com | BECCERRA MEJIA DIEGO ANDRES |

| | | | | | | |
|---|-----------|-------|---------------------|------------|--------------------------------------|--|
| COMERCIO AL POR MAYOR Y AL POR MENOR; REPARACIÓN DE VEHÍCULOS AUTOMOTORES Y MOTO | PICHINCHA | QUITO | CALDERÓN (CARAPUN | 4004071 | damian.amador@oilgroup.com.ec | AMADOR VILLALBA PABLO DAMIAN |
| ACTIVIDADES DE SERVICIOS ADMINISTRATIVOS Y DE APOYO. | PICHINCHA | QUITO | LA MAGDALENA | 022963769 | m1pseguridad@andinanet.net | MORALES LOPEZ JORGE ANIBAL |
| ACTIVIDADES DE SERVICIOS ADMINISTRATIVOS Y DE APOYO. | PICHINCHA | QUITO | ITCHIMBÍA | 6007551 | jizurieta2@grupovipsecuador.com | SALAS CARRERA JORGE ENRIQUE |
| COMERCIO AL POR MAYOR Y AL POR MENOR; REPARACIÓN DE VEHÍCULOS AUTOMOTORES Y MOTO | PICHINCHA | QUITO | LA CONCEPCIÓN | 022484109 | legrand_ecuador@yahoo.com.mx | SALGUERO CALERO PABLO ESTEFANO |
| ACTIVIDADES PROFESIONALES, CIENTÍFICAS Y TÉCNICAS. | PICHINCHA | QUITO | | 6014150 | sollwertadmin@cablmodem.com.ec | NIETO RIOS EDWIN GUILLERMO |
| CONSTRUCCIÓN. | PICHINCHA | QUITO | | 022235895 | arroyoyasociados@gmail.com | ARROYO CABEZAS PAUL ALEJANDRO |
| COMERCIO AL POR MAYOR Y AL POR MENOR; REPARACIÓN DE VEHÍCULOS AUTOMOTORES Y MOTO | PICHINCHA | QUITO | COTOCOLLAO | 2483735 | ramiroep@panchonet.net | CORDERO VINTIMILLA EDUARDO ALFONSO |
| ACTIVIDADES PROFESIONALES, CIENTÍFICAS Y TÉCNICAS. | PICHINCHA | QUITO | | 2463343 | msalban@creativeworks.com.ec | ALBAN RICAURTE MARIA SOLEDAD |
| COMERCIO AL POR MAYOR Y AL POR MENOR; REPARACIÓN DE VEHÍCULOS AUTOMOTORES Y MOTO | PICHINCHA | QUITO | | 2460246 | orlando@print-class.com | GARZON PEÑA ORLANDO |
| AGRICULTURA, GANADERÍA, SILVICULTURA Y PESCA. | PICHINCHA | QUITO | | 2408722 | patricio@treasurefarms.com | DE LOS REYES MONTALVO ROSA ANGELICA |
| OTRAS ACTIVIDADES DE SERVICIOS. | PICHINCHA | QUITO | | 2614954 | gerencia@radiolink.com.ec | RODRIGUEZ BARRERA JOSE HUGO |
| INDUSTRIAS MANUFACTURERAS. | PICHINCHA | QUITO | | 2233975 | salomepazmino@gmail.com | ESPINOSA ROMERO FRANCISCO JAVIER |
| ACTIVIDADES INMOBILIARIAS. | PICHINCHA | QUITO | | 2527297 | ingecom@punto.net.ec | TUQUERRES GAVILANES VICTOR FABIAN |
| ACTIVIDADES PROFESIONALES, CIENTÍFICAS Y TÉCNICAS. | PICHINCHA | QUITO | | 2898160 | yadiramoransolano@yahoo.com | CORREA SEVILLA FERNANDO JAVIER |
| COMERCIO AL POR MAYOR Y AL POR MENOR; REPARACIÓN DE VEHÍCULOS AUTOMOTORES Y MOTO | PICHINCHA | QUITO | | 2462520 | pr_contadores@yahoo.es | HEINZ LARA HANS |
| COMERCIO AL POR MAYOR Y AL POR MENOR; REPARACIÓN DE VEHÍCULOS AUTOMOTORES Y MOTO | PICHINCHA | QUITO | IÑAQUITO | 022245345 | gdavila@grupoaries.com.ec | DAVILA LOOR GONZALO RAFAEL |
| COMERCIO AL POR MAYOR Y AL POR MENOR; REPARACIÓN DE VEHÍCULOS AUTOMOTORES Y MOTO | PICHINCHA | QUITO | | 023330594 | uniscan@uniscan.com.ec | REDROBAN NARVAEZ HECTOR LUIS |
| ACTIVIDADES DE ATENCIÓN DE LA SALUD HUMANA Y DE ASISTENCIA SOCIAL. | PICHINCHA | QUITO | | 022556978 | tomomedicalsalud@hotmail.com | MONTES VALLEJO GUILLERMO EDUARDO |
| INDUSTRIAS MANUFACTURERAS. | PICHINCHA | QUITO | | 2470191 | info@rodmont.com | RODRIGUEZ MONTENEGRO ALEX PAUL |
| CONSTRUCCIÓN. | PICHINCHA | QUITO | | 2465880 | procefargo@andinanet.net | ARGUELLO SANTACRUZ FAUSTO FERNANDO |
| CONSTRUCCIÓN. | PICHINCHA | QUITO | | 2435108 | greeneccarlos@hotmail.com | GREENE MUÑOZ CARLOS HERNAN |
| INDUSTRIAS MANUFACTURERAS. | PICHINCHA | QUITO | | 2560572 | byroncoba@movistar.ec.blackberry.com | COBA NICOLALDE BYRON RODRIGO |
| ACTIVIDADES PROFESIONALES, CIENTÍFICAS Y TÉCNICAS. | PICHINCHA | QUITO | | 023325313 | marketing10@globalmarket.ec | NARVAEZ SIGCHA DIEGO XAVIER |
| TRANSPORTE Y ALMACENAMIENTO. | PICHINCHA | QUITO | | 3195650 | cia_transmetropoli@hotmail.com | CHAVES NUÑEZ CRISTIAN ROLANDO |
| ACTIVIDADES DE ALOJAMIENTO Y DE SERVICIO DE COMIDAS. | PICHINCHA | QUITO | | 2550611 | capuleto@ecutel.net.ec | ESPINOSA ALVAREZ MARIA DEL PILAR |
| COMERCIO AL POR MAYOR Y AL POR MENOR; REPARACIÓN DE VEHÍCULOS AUTOMOTORES Y MOTO | PICHINCHA | QUITO | | 023303968 | ngordon@grupoaries.com.ec | CALERO CEDEÑO MAURICIO ALFREDO |
| ACTIVIDADES PROFESIONALES, CIENTÍFICAS Y TÉCNICAS. | PICHINCHA | QUITO | COTOCOLLAO | 2943900 | paul.abad@siemens.com | SIEMENS SA |
| ACTIVIDADES DE ALOJAMIENTO Y DE SERVICIO DE COMIDAS. | PICHINCHA | QUITO | | 022997355 | gerencia@hiequito.com.ec | FALCONI RAMOS MARINA SUSANA |
| ACTIVIDADES PROFESIONALES, CIENTÍFICAS Y TÉCNICAS. | PICHINCHA | QUITO | | 2808945 | DAVILA.JAIME@HOTMAIL.COM | CHAVEZ PEÑAHERRERA GUILLERMO ROLANDO |
| ACTIVIDADES PROFESIONALES, CIENTÍFICAS Y TÉCNICAS. | PICHINCHA | QUITO | CALDERÓN (CARAPUN | 2828437 | security.safety.management@gmail.com | REYES CABRERA CARLOS JACOB |
| ACTIVIDADES PROFESIONALES, CIENTÍFICAS Y TÉCNICAS. | PICHINCHA | QUITO | | 022289083 | jorgedeadonai@yahoo.com | PAREDES DONOSO JAIME ISAIAS |
| ACTIVIDADES DE ATENCIÓN DE LA SALUD HUMANA Y DE ASISTENCIA SOCIAL. | PICHINCHA | QUITO | | 2267471 | molinafe@yahoo.com | SALAZAR MOLINA RENE DANILO |
| COMERCIO AL POR MAYOR Y AL POR MENOR; REPARACIÓN DE VEHÍCULOS AUTOMOTORES Y MOTO | PICHINCHA | QUITO | | 022996559 | mzabala@favorita.com | WRIGHT DURAN BALEN RONALD OWEN |
| ACTIVIDADES DE SERVICIOS ADMINISTRATIVOS Y DE APOYO. | PICHINCHA | QUITO | | 022463642 | ncampana@tradehunter.com.ec | CAMPAÑA NUÑEZ NATALY LUCIA |
| COMERCIO AL POR MAYOR Y AL POR MENOR; REPARACIÓN DE VEHÍCULOS AUTOMOTORES Y MOTO | PICHINCHA | QUITO | | 2800492 | contabilidad@sng.com.ec | SERRANO MEJIA MARCO VINICIO |
| ACTIVIDADES DE ALOJAMIENTO Y DE SERVICIO DE COMIDAS. | PICHINCHA | QUITO | | 2955805 | rrguayaquil@gmail.com | OROZCO SALAZAR RIGOBERTO |
| ACTIVIDADES DE SERVICIOS ADMINISTRATIVOS Y DE APOYO. | PICHINCHA | QUITO | | 23303841 | aleiva_r@hotmail.com | GALARZA PESANTES RUTH DE LA NUBE |
| ACTIVIDADES PROFESIONALES, CIENTÍFICAS Y TÉCNICAS. | PICHINCHA | QUITO | COTOCOLLAO | 22499134 | vicente_galarza@yahoo.com | GALARZA GRANDA VICENTE DE JESUS |
| ACTIVIDADES PROFESIONALES, CIENTÍFICAS Y TÉCNICAS. | PICHINCHA | QUITO | LA CONCEPCIÓN | 2546364 | gdiez@diezmuller.com | DIEZ PONCE GONZALO XAVIER |
| DISTRIBUCIÓN DE AGUA; ALCANTARILLADO, GESTIÓN DE DESECHOS Y ACTIVIDADES DE SANEAMIE | PICHINCHA | QUITO | | 062609986 | richardsdiaz@hotmail.com | DIAZ HERNANDEZ RICHARD SAUL |
| ACTIVIDADES FINANCIERAS Y DE SEGUROS. | PICHINCHA | QUITO | | 2405344 | javiguz040@hotmail.com | GUZMAN MONTENEGRO JAIME ROLANDO |
| COMERCIO AL POR MAYOR Y AL POR MENOR; REPARACIÓN DE VEHÍCULOS AUTOMOTORES Y MOTO | PICHINCHA | QUITO | | 2437517 | | OCHOA DIAZ JAIME ALBERTO |
| ACTIVIDADES DE ALOJAMIENTO Y DE SERVICIO DE COMIDAS. | PICHINCHA | QUITO | | 2458253 | contabilidad@grupobarlovento.com | BORJA HIDALGO ALICIA MARIA DE LAS MERCEDES |
| INFORMACIÓN Y COMUNICACIÓN. | PICHINCHA | QUITO | | 3625320 | jose.diaz@digwaycorp.com | DIAZ MELO JOSE FERNANDO |
| ACTIVIDADES PROFESIONALES, CIENTÍFICAS Y TÉCNICAS. | PICHINCHA | QUITO | | 2566756 | ejarrin@markplan.com | CHIRIBOGA IZQUIERDO JUAN FRANCISCO |
| COMERCIO AL POR MAYOR Y AL POR MENOR; REPARACIÓN DE VEHÍCULOS AUTOMOTORES Y MOTO | PICHINCHA | QUITO | SAN ISIDRO DEL INCA | 022413941 | cialbra@cialbra.com | ROLLINS MAHLKE |
| COMERCIO AL POR MAYOR Y AL POR MENOR; REPARACIÓN DE VEHÍCULOS AUTOMOTORES Y MOTO | PICHINCHA | QUITO | | 022411303 | alcont_mave@hotmail.com | MORA LAINEZ PIERANGELI ZOILA |
| ACTIVIDADES PROFESIONALES, CIENTÍFICAS Y TÉCNICAS. | PICHINCHA | QUITO | | 022902038 | ojacome@custodiaprts.com | LOAIZA FIALLO FREDDY RICARDO |
| COMERCIO AL POR MAYOR Y AL POR MENOR; REPARACIÓN DE VEHÍCULOS AUTOMOTORES Y MOTO | PICHINCHA | QUITO | EL BATAN | 2272768 | fqi.obando@gmail.com | REVELO CASTRO CECILIA ELIZABETH |
| COMERCIO AL POR MAYOR Y AL POR MENOR; REPARACIÓN DE VEHÍCULOS AUTOMOTORES Y MOTO | PICHINCHA | QUITO | | 22458646 | juancarlos@olitua.com | OLIVARES HERRERA JUAN CARLOS |
| COMERCIO AL POR MAYOR Y AL POR MENOR; REPARACIÓN DE VEHÍCULOS AUTOMOTORES Y MOTO | PICHINCHA | QUITO | | 2283886 | scarlosdiaz@hotmail.com | PIEDRA VALDIVIESO EDUARDO RODRIGO |
| COMERCIO AL POR MAYOR Y AL POR MENOR; REPARACIÓN DE VEHÍCULOS AUTOMOTORES Y MOTO | PICHINCHA | QUITO | COTOCOLLAO | 022592245 | ana.rengel@hotmail.com | RENGEL ANDRADE ANITA CECILIA |
| ACTIVIDADES PROFESIONALES, CIENTÍFICAS Y TÉCNICAS. | PICHINCHA | QUITO | CARCELÉN | 2478485 | mamercedes.gonzalez@qanders.com | GONZALEZ MARTINEZ MARIA MERCEDES |
| ACTIVIDADES PROFESIONALES, CIENTÍFICAS Y TÉCNICAS. | PICHINCHA | QUITO | | 2277919 | info@costecam.com | MOSCOSO MONTAÑO RUBEN DARIO |
| ACTIVIDADES PROFESIONALES, CIENTÍFICAS Y TÉCNICAS. | PICHINCHA | QUITO | | 022542507 | gus9849@hotmail.com | GOMEZ MORAL EDUARDO GUSTAVO |
| COMERCIO AL POR MAYOR Y AL POR MENOR; REPARACIÓN DE VEHÍCULOS AUTOMOTORES Y MOTO | PICHINCHA | QUITO | | 2462287 | pholquin@tecnoscape.com | HOLGUIN RIBADENEIRA PATRICIO JOSE |
| ENSEÑANZA. | PICHINCHA | QUITO | | 023825322 | info@passport.com.ec | CORDOVA CABRERA INES MONSERRATE |
| ACTIVIDADES PROFESIONALES, CIENTÍFICAS Y TÉCNICAS. | PICHINCHA | QUITO | | 022272878 | rsanchez@canadi.org | SANCHEZ GARCIA ROBERTO CARLOS |
| ACTIVIDADES DE ATENCIÓN DE LA SALUD HUMANA Y DE ASISTENCIA SOCIAL. | PICHINCHA | QUITO | | 2337911 | raguinaga@redmedica.com.ec | AGUINAGA ROBOYO HOMERO ROBERTO |
| COMERCIO AL POR MAYOR Y AL POR MENOR; REPARACIÓN DE VEHÍCULOS AUTOMOTORES Y MOTO | PICHINCHA | QUITO | | 2980216 | sevenvitge@puntoet.ec | MALO VASQUEZ PEDRO IGNACIO |
| ACTIVIDADES PROFESIONALES, CIENTÍFICAS Y TÉCNICAS. | PICHINCHA | QUITO | MARISCAL SUCRE | 0222901850 | mario.arregui@hotmail.com | ALVARO FLORES TANYA AMPARO |
| ACTIVIDADES DE SERVICIOS ADMINISTRATIVOS Y DE APOYO. | PICHINCHA | QUITO | | 022555810 | ventas@promoviales.com.ec | VALENCIA ESPINOZA KARIN ILEANA |
| COMERCIO AL POR MAYOR Y AL POR MENOR; REPARACIÓN DE VEHÍCULOS AUTOMOTORES Y MOTO | PICHINCHA | QUITO | | 2271977 | arturo.paramo@yahoo.com | PARAMO FABARA ARTURO NELSON EFRAIN |

| | | | | | |
|--|-----------|-------|-----------|--|---------------------------------------|
| ACTIVIDADES PROFESIONALES, CIENTÍFICAS Y TÉCNICAS. | PICHINCHA | QUITO | 026004769 | guiboga@guiboga.com.ec | BOHADA GALLO GUIDO |
| COMERCIO AL POR MAYOR Y AL POR MENOR; REPARACIÓN DE VEHÍCULOS AUTOMOTORES Y MOTO | PICHINCHA | QUITO | 022065792 | interdanco@hotmail.com | ESPIN SIERRA ANA ELIZABETH |
| COMERCIO AL POR MAYOR Y AL POR MENOR; REPARACIÓN DE VEHÍCULOS AUTOMOTORES Y MOTO | PICHINCHA | QUITO | 022922803 | rluzon@parisconcept.com.ec | BANDERAS FERNANDEZ LUCIA |
| AGRICULTURA, GANADERÍA, SILVICULTURA Y PESCA. | PICHINCHA | QUITO | 2922803 | rluzon@parisconcept.com.ec | BANDERAS FERNANDEZ LUCIA |
| INFORMACIÓN Y COMUNICACIÓN. | PICHINCHA | QUITO | 2267641 | sigetrans.sa@hotmail.com | CALERO MOSCOSO DANIELA SALOME |
| CONSTRUCCIÓN. | PICHINCHA | QUITO | 2462442 | lvillacisl@hotmail.com | VILLACIS LOYOLA LENIN WLADIMIR |
| COMERCIO AL POR MAYOR Y AL POR MENOR; REPARACIÓN DE VEHÍCULOS AUTOMOTORES Y MOTO | PICHINCHA | QUITO | 26038722 | esperanzajs@hotmail.com | JARAMILLO SALAZAR ESPERANZA |
| ACTIVIDADES PROFESIONALES, CIENTÍFICAS Y TÉCNICAS. | PICHINCHA | QUITO | 022890704 | patriciaarboledafaini@hotmail.com | ARBOLEDA FAINI PATRICIA ALEXANDRA |
| INDUSTRIAS MANUFACTURERAS. | PICHINCHA | QUITO | 3340991 | sertec@metrexlab.com | MENDEZ BEDON OLGER ANDRES |
| ACTIVIDADES INMOBILIARIAS. | PICHINCHA | QUITO | 2554765 | jportilla@generpac.com | VELA REVELO MARCO HERALDO |
| COMERCIO AL POR MAYOR Y AL POR MENOR; REPARACIÓN DE VEHÍCULOS AUTOMOTORES Y MOTO | PICHINCHA | QUITO | 022222814 | mave_lrosales@gruposuperior.com | VERGARA ALMEIDA JUAN ANDRES |
| ACTIVIDADES PROFESIONALES, CIENTÍFICAS Y TÉCNICAS. | PICHINCHA | QUITO | 022249213 | jcastro_cont@yahoo.com | ZAMBRANO NUÑEZ MARTHA DEL CONSUELO |
| AGRICULTURA, GANADERÍA, SILVICULTURA Y PESCA. | PICHINCHA | QUITO | 3119130 | marianacastillo@uio.com | CANELOS ACEVEDO RICARDO GUSTAVO |
| COMERCIO AL POR MAYOR Y AL POR MENOR; REPARACIÓN DE VEHÍCULOS AUTOMOTORES Y MOTO | PICHINCHA | QUITO | 2500903 | | MONTENEGRO PAVON ALEXIS ALBERTO |
| TRANSPORTE Y ALMACENAMIENTO. | PICHINCHA | QUITO | 2462566 | jzanders@andesfreight.com | ZANDERS BUCHELI JULIO |
| ACTIVIDADES PROFESIONALES, CIENTÍFICAS Y TÉCNICAS. | PICHINCHA | QUITO | 2643336 | finansga@yahoo.com | JURADO CEVALLOS MARIA IRENE |
| CONSTRUCCIÓN. | PICHINCHA | QUITO | 2232540 | kleberinldu@hotmail.com | SEPULVEDA ESPINOZA JORGE EDGARDO RENE |
| TRANSPORTE Y ALMACENAMIENTO. | PICHINCHA | QUITO | 023132460 | zmmerazo@hotmail.com | BARRAGAN RODRIGUEZ GERMAN VICENTE |
| TRANSPORTE Y ALMACENAMIENTO. | PICHINCHA | QUITO | 023678633 | gvalenzuela@mexce.ec | TORO ANDRANGO JUAN CARLOS |
| ACTIVIDADES PROFESIONALES, CIENTÍFICAS Y TÉCNICAS. | PICHINCHA | QUITO | 022921495 | patotates@yahoo.com | MALDONADO GONZALEZ JORGE DUAY |
| TRANSPORTE Y ALMACENAMIENTO. | PICHINCHA | QUITO | 2446647 | mauriciopauta@yahoo.es | ALZAMORA CORDOVEZ MARIO ALBERTO |
| ACTIVIDADES PROFESIONALES, CIENTÍFICAS Y TÉCNICAS. | PICHINCHA | QUITO | 22467978 | ccarrera@acurioasociados.com | ACURIO ACURIO FAUSTO FERNANDO |
| COMERCIO AL POR MAYOR Y AL POR MENOR; REPARACIÓN DE VEHÍCULOS AUTOMOTORES Y MOTO | PICHINCHA | QUITO | 022869350 | contabilidad@intermobil-ec.com | ZALDUMBIDE SOSA MARIA AURORA |
| ACTIVIDADES PROFESIONALES, CIENTÍFICAS Y TÉCNICAS. | PICHINCHA | QUITO | 2290167 | geodataserv@andinanet.net | RODRIGUEZ JACOME MARCELO GIOVANY |
| COMERCIO AL POR MAYOR Y AL POR MENOR; REPARACIÓN DE VEHÍCULOS AUTOMOTORES Y MOTO | PICHINCHA | QUITO | 022368868 | dartani@andinanet.net | BECCERRA ARELLANO MIRIAM GUADALUPE |
| ACTIVIDADES DE SERVICIOS ADMINISTRATIVOS Y DE APOYO. | PICHINCHA | QUITO | 022451263 | robertlopez@qcmecuador.com | LOPEZ LOPEZ ROBERTO EUCLIDES |
| COMERCIO AL POR MAYOR Y AL POR MENOR; REPARACIÓN DE VEHÍCULOS AUTOMOTORES Y MOTO | PICHINCHA | QUITO | 023825057 | tati.balseca.cba@hotmail.com | ENDARA TELLO MONICA ALICIA |
| CONSTRUCCIÓN. | PICHINCHA | QUITO | 2904368 | cytconstrucciones@interactive.net.ec | CEVALLOS MELCHIADE MARCO VINICIO |
| ACTIVIDADES FINANCIERAS Y DE SEGUROS. | PICHINCHA | QUITO | 2601998 | bdiaz1307@hotmail.com | DIAZ BASANTES MILENE FERNANDA |
| CONSTRUCCIÓN. | PICHINCHA | QUITO | 2444908 | egomez@ekronconstrucciones.com | VACA FUENTES VERONICA LETICIA |
| ACTIVIDADES DE SERVICIOS ADMINISTRATIVOS Y DE APOYO. | PICHINCHA | QUITO | 2267135 | oteropilar0@gmail.com | OTERO SIMBAÑA MARIA DEL PILAR |
| COMERCIO AL POR MAYOR Y AL POR MENOR; REPARACIÓN DE VEHÍCULOS AUTOMOTORES Y MOTO | PICHINCHA | QUITO | 2875122 | contabilidad@ninacuro.com | CORDOVEZ GONZALEZ LUIS EDUARDO |
| CONSTRUCCIÓN. | PICHINCHA | QUITO | 022041706 | constructora_hc@hotmail.com | HUGO MENDOZA ANA LAURA |
| TRANSPORTE Y ALMACENAMIENTO. | PICHINCHA | QUITO | 2905255 | pncomtrans@hotmail.com | PUGA NARVAEZ BETTY MARIA |
| ACTIVIDADES PROFESIONALES, CIENTÍFICAS Y TÉCNICAS. | PICHINCHA | QUITO | 022552276 | paula_bedon@hotmail.com | SALAZAR EGAS PABLO FIDEL |
| ACTIVIDADES DE ALOJAMIENTO Y DE SERVICIO DE COMIDAS. | PICHINCHA | QUITO | 023237680 | pcartagena@zucca.com.ec | CARTAGENA PIANA MARIA PAOLA |
| ACTIVIDADES INMOBILIARIAS. | PICHINCHA | QUITO | 2445928 | contabilidad@promopinto.com | PINTO ALBORNOZ PABLO ANDRES |
| INFORMACIÓN Y COMUNICACIÓN. | PICHINCHA | QUITO | 2583231 | edificio_cobo@yahoo.es | COBO PERALVO MARIO PATRICIO |
| CONSTRUCCIÓN. | PICHINCHA | QUITO | 2811839 | civiltec@uio.satnet.net | OLMEDO AYALA EDUARDO XAVIER |
| COMERCIO AL POR MAYOR Y AL POR MENOR; REPARACIÓN DE VEHÍCULOS AUTOMOTORES Y MOTO | PICHINCHA | QUITO | 022240860 | contacto@kws.com.ec | LARREA LAGLA EDISON RAUL |
| ACTIVIDADES DE SERVICIOS ADMINISTRATIVOS Y DE APOYO. | PICHINCHA | QUITO | 2344808 | pastudillo2603@hotmail.com | ASTUDILLO QUIMBAILA FAUSTO PATRICIO |
| ACTIVIDADES PROFESIONALES, CIENTÍFICAS Y TÉCNICAS. | PICHINCHA | QUITO | 2278491 | avalsec@andinanet.net | NEGRETE NARANJO SANTIAGO AUGUSTO |
| ACTIVIDADES DE SERVICIOS ADMINISTRATIVOS Y DE APOYO. | PICHINCHA | QUITO | 022263552 | pauliguemo@hotmail.com | GUERRA ESPINOSA PAULINA ISABEL |
| INDUSTRIAS MANUFACTURERAS. | PICHINCHA | QUITO | 6046884 | gerente@pladelfin.net | AYARZA DUGAN PETER WILLIAM |
| INDUSTRIAS MANUFACTURERAS. | PICHINCHA | QUITO | 022242320 | tubgodoy@yahoo.com | GODOY LOMBEDA LILA ALBA |
| ACTIVIDADES DE ALOJAMIENTO Y DE SERVICIO DE COMIDAS. | PICHINCHA | QUITO | 2920272 | freddy@corempec.com | CARRERA SANTANA ELBIA MAGDALENA |
| ENSEÑANZA. | PICHINCHA | QUITO | 023465000 | tvillarruel@colegioterranova.edu.ec | NARANJO TORRES HECTOR ERNESTO |
| ACTIVIDADES PROFESIONALES, CIENTÍFICAS Y TÉCNICAS. | PICHINCHA | QUITO | 3414080 | mmaliza@corplab.net | MALIZA VERDESOTO MIGUEL ELIAS |
| COMERCIO AL POR MAYOR Y AL POR MENOR; REPARACIÓN DE VEHÍCULOS AUTOMOTORES Y MOTO | PICHINCHA | QUITO | 022410161 | megaglas@uio.satnet.net | JARA ESCOBAR ELENA ALEXANDRA |
| INDUSTRIAS MANUFACTURERAS. | PICHINCHA | QUITO | 2430282 | citypack@andinanet.net | YUNES GORRI JOSE LUIS |
| ACTIVIDADES INMOBILIARIAS. | PICHINCHA | QUITO | 2440161 | cchicaiza@ciudadequinoccial.com | MORTENSEN LUND ALFRED |
| ACTIVIDADES DE SERVICIOS ADMINISTRATIVOS Y DE APOYO. | PICHINCHA | QUITO | 022893494 | storres@seitur.com.ec | NUÑEZ PINO WENDY NARCISA |
| TRANSPORTE Y ALMACENAMIENTO. | PICHINCHA | QUITO | 2455594 | ramcartour@uio.satnet.net | MERIZALDE JARAMILLO LEOPOLDO RAMIRO |
| CONSTRUCCIÓN. | PICHINCHA | QUITO | 22441177 | proviconstruc@mundasis.com | QUIROZ MORILLO MIGUEL EDUARDO |
| ACTIVIDADES PROFESIONALES, CIENTÍFICAS Y TÉCNICAS. | PICHINCHA | QUITO | 022501180 | contmaegas@hotmail.com | CALBETO FERRER FRANCISCO XAVIER |
| ACTIVIDADES INMOBILIARIAS. | PICHINCHA | QUITO | 2550228 | bsandoval@gestoresinmobiliarios.com.ec | MUMBRU SALAZAR INES DE LAS MERCEDES |
| ACTIVIDADES PROFESIONALES, CIENTÍFICAS Y TÉCNICAS. | PICHINCHA | QUITO | 2445127 | smaldonado@aenor.com | PHILIPPE JACQUES CASTETS |
| COMERCIO AL POR MAYOR Y AL POR MENOR; REPARACIÓN DE VEHÍCULOS AUTOMOTORES Y MOTO | PICHINCHA | QUITO | 2223714 | 3mcontable@vulqanopark.com | HIDALGO ARAUJO GALO ERNESTO |
| ACTIVIDADES DE ALOJAMIENTO Y DE SERVICIO DE COMIDAS. | PICHINCHA | QUITO | 023318035 | soletb@hotmail.com | TERAN ASTORGA MARIA SOLEDAD |
| ACTIVIDADES PROFESIONALES, CIENTÍFICAS Y TÉCNICAS. | PICHINCHA | QUITO | 022896091 | criscarrera@syr-whistler.com | JARRIN PETERS JAN PIERRE |
| ACTIVIDADES INMOBILIARIAS. | PICHINCHA | QUITO | 6034483 | comercial@rcv.com.ec | CHAVEZ VALLE GABRIELA SOLEDAD |
| COMERCIO AL POR MAYOR Y AL POR MENOR; REPARACIÓN DE VEHÍCULOS AUTOMOTORES Y MOTO | PICHINCHA | QUITO | 022663496 | victor_perez07@hotmail.com | TORRES VILLENA EFRAIN ORLANDO |
| ACTIVIDADES PROFESIONALES, CIENTÍFICAS Y TÉCNICAS. | PICHINCHA | QUITO | 2565820 | jponce@llorenteycuencia.com | SERVICIOS DE GESTION LL&C S.A. |

| | | | | | | |
|---|-----------|-------|---------------------|-----------|-------------------------------------|---|
| COMERCIO AL POR MAYOR Y AL POR MENOR; REPARACIÓN DE VEHÍCULOS AUTOMOTORES Y MOTOR | PICHINCHA | QUITO | CUMBAYÁ | 2041937 | ridmer.cia@gmail.com | DIÁZ DE NICOLAIS ZANDRA SOLEDAD |
| COMERCIO AL POR MAYOR Y AL POR MENOR; REPARACIÓN DE VEHÍCULOS AUTOMOTORES Y MOTOR | PICHINCHA | QUITO | EL BATAN | 22570786 | lruales@quito-turismo.com | DURAN AMAGUAÑA TERESA DE JESUS |
| ACTIVIDADES PROFESIONALES, CIENTÍFICAS Y TÉCNICAS. | PICHINCHA | QUITO | | 022260816 | josecornejo@profiflegal.ec | CORNEJO MIGNONE JOSE ANTONIO |
| ACTIVIDADES PROFESIONALES, CIENTÍFICAS Y TÉCNICAS. | PICHINCHA | QUITO | | 2526126 | cadelbo@ecutel.net | DELGADO BOLAÑOS CARLOS OSWALDO |
| ACTIVIDADES PROFESIONALES, CIENTÍFICAS Y TÉCNICAS. | PICHINCHA | QUITO | INÁQUITO | 022449999 | inicio.viczaino@kfc.com.ec | ALOISIO ZENTENO VITTORIO JOSE |
| ACTIVIDADES DE ATENCIÓN DE LA SALUD HUMANA Y DE ASISTENCIA SOCIAL. | PICHINCHA | QUITO | | 023080659 | info@hospital-sanbartolo.com | LOPEZ MUÑOZ LUIS EDUARDO |
| ARTES, ENTRETENIMIENTO Y RECREACIÓN. | PICHINCHA | QUITO | | 2904560 | emolinac@mac.com | MOLINA CORDOVEZ ESTEBAN |
| INFORMACIÓN Y COMUNICACIÓN. | PICHINCHA | QUITO | COTOCOLLAO | 023280015 | fernandouio@yahoo.es | USHIÑA ACHIG JORGE FERNANDO |
| COMERCIO AL POR MAYOR Y AL POR MENOR; REPARACIÓN DE VEHÍCULOS AUTOMOTORES Y MOTOR | PICHINCHA | QUITO | CARCELÉN | 022800191 | luis.romano@ppg.com | ROMANO VINUEZA LUIS ALBERTO |
| ACTIVIDADES INMOBILIARIAS. | PICHINCHA | QUITO | EL BATAN | 2444908 | lerazo@ekronconstrucciones.com | SHAPIRO LAUREN PAULA |
| COMERCIO AL POR MAYOR Y AL POR MENOR; REPARACIÓN DE VEHÍCULOS AUTOMOTORES Y MOTOR | PICHINCHA | QUITO | COTOCOLLAO | 22482002 | contadorgeneral@rbimportadores.com | ROJAS BERRU VICENTE MAURICIO |
| ACTIVIDADES DE ALOJAMIENTO Y DE SERVICIO DE COMIDAS. | PICHINCHA | QUITO | COTOCOLLAO | 022479327 | dvilema@latabilitadeltartaro.com | HARO FIALLOS JENNY ARACELY |
| COMERCIO AL POR MAYOR Y AL POR MENOR; REPARACIÓN DE VEHÍCULOS AUTOMOTORES Y MOTOR | PICHINCHA | QUITO | | 022225223 | roxlatorre@hotmail.com | VAZQUEZ SANCHEZ FERNANDO IGOR |
| EXPLOTACIÓN DE MINAS Y CANTERAS. | PICHINCHA | QUITO | | 3340445 | marle_finita@yahoo.com | XIAOHUI DAI ZHOU |
| INFORMACIÓN Y COMUNICACIÓN. | PICHINCHA | QUITO | | 022561142 | sbarrío@yahoo.com | BARRIONUEVO CELA HOLGER SANTIAGO |
| ACTIVIDADES DE ATENCIÓN DE LA SALUD HUMANA Y DE ASISTENCIA SOCIAL. | PICHINCHA | QUITO | | 2239784 | nando_mantilla@hotmail.com | LARCO RECALDE ROBERTO NICOLAS |
| COMERCIO AL POR MAYOR Y AL POR MENOR; REPARACIÓN DE VEHÍCULOS AUTOMOTORES Y MOTOR | PICHINCHA | QUITO | | 2565546 | javierhg2947@gmail.com | SANCHEZ GARCIA SANDRA ESPERANZA |
| TRANSPORTE Y ALMACENAMIENTO. | PICHINCHA | QUITO | | 022567646 | richard.aguilar@percacseg.com | NARANJO MARTINEZ & ASOCIADOS CIA. LTDA. |
| INFORMACIÓN Y COMUNICACIÓN. | PICHINCHA | QUITO | | 2501666 | evalencia@wirelessoft.com.ec | VALENCIA PAZMIÑO EDUARDO NAPOLEON |
| TRANSPORTE Y ALMACENAMIENTO. | PICHINCHA | QUITO | SAN BARTOLO | 2614186 | quiedl1@hotmail.com | JIMENEZ AULESTIA ALEXANDRA ELIZABETH |
| ACTIVIDADES DE SERVICIOS ADMINISTRATIVOS Y DE APOYO. | PICHINCHA | QUITO | | 042862081 | rubioani@hotmail.com | GRANJA MARTI CONY GUISELA |
| COMERCIO AL POR MAYOR Y AL POR MENOR; REPARACIÓN DE VEHÍCULOS AUTOMOTORES Y MOTOR | PICHINCHA | QUITO | | 2637935 | ginaguanoluisa@gmail.com | GUANOLUISA LOMA GINA DE LOS ANGELES |
| COMERCIO AL POR MAYOR Y AL POR MENOR; REPARACIÓN DE VEHÍCULOS AUTOMOTORES Y MOTOR | PICHINCHA | QUITO | COTOCOLLAO | 022597926 | nelson_barzqueta@yahoo.com | ESTEVEZ SEVILLA LUIS MIGUEL |
| ACTIVIDADES FINANCIERAS Y DE SEGUROS. | PICHINCHA | QUITO | EL BATAN | 024007900 | fencalada@credimetrica.com | VINUEZA URGELLES ARTURO JULIO |
| COMERCIO AL POR MAYOR Y AL POR MENOR; REPARACIÓN DE VEHÍCULOS AUTOMOTORES Y MOTOR | PICHINCHA | QUITO | | 2453178 | gerencia@intracientific.com | PROCEL PERALTA CARLOS EDUARDO |
| COMERCIO AL POR MAYOR Y AL POR MENOR; REPARACIÓN DE VEHÍCULOS AUTOMOTORES Y MOTOR | PICHINCHA | QUITO | | 022271691 | gustavo.soria@groupval.com | SORIA ANDRADE GUSTAVO ERNESTO |
| COMERCIO AL POR MAYOR Y AL POR MENOR; REPARACIÓN DE VEHÍCULOS AUTOMOTORES Y MOTOR | PICHINCHA | QUITO | SAN ISIDRO DEL INCA | 2254373 | vespin@canala.com.ec | CANALA ECHEVARRIA RAMCKE MARTIN |
| COMERCIO AL POR MAYOR Y AL POR MENOR; REPARACIÓN DE VEHÍCULOS AUTOMOTORES Y MOTOR | PICHINCHA | QUITO | CARCELÉN | 022800900 | silviac@ecuessence.com | DE LA CRUZ GUERRERO SILVIA MERCEDES |
| INDUSTRIAS MANUFACTURERAS. | PICHINCHA | QUITO | | 022548145 | adrianaosejop@yahoo.com | OSEJO PAREDES GLORIA ANDRIANA |
| ARTES, ENTRETENIMIENTO Y RECREACIÓN. | PICHINCHA | QUITO | | 022238768 | odysea25@hotmail.com | BARRIGA DE LA TORRE ANDRES |
| ACTIVIDADES PROFESIONALES, CIENTÍFICAS Y TÉCNICAS. | PICHINCHA | QUITO | | 2390099 | eccgarcia@yahoo.es | APUNTE ORDOÑEZ MARCO HUMBERTO |
| ENSEÑANZA. | PICHINCHA | QUITO | TUMBACO | 022377881 | gymboreecumbaya@yahoo.com | VIVERO PEREZ CAROLINA |
| ACTIVIDADES DE ALOJAMIENTO Y DE SERVICIO DE COMIDAS. | PICHINCHA | QUITO | PONCEANO | 022807444 | contabilidad@gev.ec | VILLACIS SARASTI DIEGO IVAN |
| SUMINISTRO DE ELECTRICIDAD, GAS, VAPOR Y AIRE ACONDICIONADO. | PICHINCHA | QUITO | | 2560455 | hidroimbabura@hotmail.com | POLIT MOLESTINA MANUEL MARIA FRANCISCO JAVIER |
| EXPLOTACIÓN DE MINAS Y CANTERAS. | PICHINCHA | QUITO | | 022224765 | soryvite@hotmail.com | FORD HOTH WILLAM ALBERT |
| COMERCIO AL POR MAYOR Y AL POR MENOR; REPARACIÓN DE VEHÍCULOS AUTOMOTORES Y MOTOR | PICHINCHA | QUITO | CARCELÉN | 025105098 | rguiracocha@hotmail.com | AGUAS CASTELO CARLOS LUIS |
| COMERCIO AL POR MAYOR Y AL POR MENOR; REPARACIÓN DE VEHÍCULOS AUTOMOTORES Y MOTOR | PICHINCHA | QUITO | | 2287900 | puntocleaning@yahoo.es | ESPINOSA MIRANDA CECILIA JANETH |
| CONSTRUCCIÓN. | PICHINCHA | QUITO | | 2260740 | info@urbanica.com.ec | ROBALINO VASCO MARCO ANTONIO |
| ACTIVIDADES DE ALOJAMIENTO Y DE SERVICIO DE COMIDAS. | PICHINCHA | QUITO | | 023317863 | erick_valdiveso@yahoo.com | VALDIVIESO VILLARRUEL ERIK ORLANDO |
| COMERCIO AL POR MAYOR Y AL POR MENOR; REPARACIÓN DE VEHÍCULOS AUTOMOTORES Y MOTOR | PICHINCHA | QUITO | | 2227332 | contadata@andinanet.net | AYALA ZURITA MARIA VERONICA |
| INFORMACIÓN Y COMUNICACIÓN. | PICHINCHA | QUITO | | 024009060 | lbourgeat@zenix.com.ec | GUANOLUISA LOMA IGOR PAUL |
| COMERCIO AL POR MAYOR Y AL POR MENOR; REPARACIÓN DE VEHÍCULOS AUTOMOTORES Y MOTOR | PICHINCHA | QUITO | | 2220599 | contabilidad@consorciovelasco.com | DUQUE POSADA GABRIEL |
| INFORMACIÓN Y COMUNICACIÓN. | PICHINCHA | QUITO | | 2442383 | aguinaga.carlos@gmail.com | MACHADO PUERTAS JUAN CARLOS |
| ACTIVIDADES PROFESIONALES, CIENTÍFICAS Y TÉCNICAS. | PICHINCHA | QUITO | | 022251732 | antonio.maldonado@mdprojects.com.ec | MALDONADO DEL REAL ANTONIO JOSE |
| ACTIVIDADES PROFESIONALES, CIENTÍFICAS Y TÉCNICAS. | PICHINCHA | QUITO | | 022920700 | fagavavi@yahoo.com | PAREDES REYES SILVANA TAMARA |
| CONSTRUCCIÓN. | PICHINCHA | QUITO | CUMBAYÁ | 022896209 | fabíandíaz7@hotmail.com | DIÁZ PEÑAFIEL JOSE FABIAN |
| COMERCIO AL POR MAYOR Y AL POR MENOR; REPARACIÓN DE VEHÍCULOS AUTOMOTORES Y MOTOR | PICHINCHA | QUITO | | 022503318 | jannina212@hotmail.com | VARGAS CHAMORRO EFREN HOMERO |
| COMERCIO AL POR MAYOR Y AL POR MENOR; REPARACIÓN DE VEHÍCULOS AUTOMOTORES Y MOTOR | PICHINCHA | QUITO | | 022695125 | comfarecomfar@yahoo.com | SUQUI GUANUCHI ALFONSO ORLANDO |
| CONSTRUCCIÓN. | PICHINCHA | QUITO | TUMBACO | 022052430 | ncampos58@hotmail.com | CAMPOS VINUEZA NELSON ALEJANDRO |
| AGRICULTURA, GANADERÍA, SILVICULTURA Y PESCA. | PICHINCHA | QUITO | LA CONCEPCIÓN | 3263921 | cponce@ecuasertfin.com | GARZON MONTAÑO BLANCA ELIZABETH |
| ACTIVIDADES PROFESIONALES, CIENTÍFICAS Y TÉCNICAS. | PICHINCHA | QUITO | | 022567629 | cguerra@pi.pro.ec | GUERRA CABEZAS CARMEN CECILIA |
| COMERCIO AL POR MAYOR Y AL POR MENOR; REPARACIÓN DE VEHÍCULOS AUTOMOTORES Y MOTOR | PICHINCHA | QUITO | INÁQUITO | 022224252 | galban@sertelinte.com | ALBAN BUCHELI GUIDO DARWIN |
| COMERCIO AL POR MAYOR Y AL POR MENOR; REPARACIÓN DE VEHÍCULOS AUTOMOTORES Y MOTOR | PICHINCHA | QUITO | CHILLOGALLO | 2670025 | contabas@hotmail.com | NARANJO PEÑAFIEL HECTOR MIGUEL |
| INDUSTRIAS MANUFACTURERAS. | PICHINCHA | QUITO | | 2632159 | mevc60@hotmail.com | VINUEZA CARRERA MAX ENRIQUE |
| CONSTRUCCIÓN. | PICHINCHA | QUITO | | 2267794 | fabian.nejia.andrade@gmail.com | MEJIA LEDESMA OSWALDO DANTE |
| ACTIVIDADES PROFESIONALES, CIENTÍFICAS Y TÉCNICAS. | PICHINCHA | QUITO | | 2602968 | secoemltda@hotmail.com | HERRERA SORIA CELIA DE LOS ANGELES |
| ACTIVIDADES PROFESIONALES, CIENTÍFICAS Y TÉCNICAS. | PICHINCHA | QUITO | | 2904995 | galarza@gmail.com | AGUILAR AGUILAR MARTHA REBECA |
| COMERCIO AL POR MAYOR Y AL POR MENOR; REPARACIÓN DE VEHÍCULOS AUTOMOTORES Y MOTOR | PICHINCHA | QUITO | | 022437500 | energygas@energygas.com.ec | VILLEGAS CAVIEDES HERNAN SILVESTRE |
| COMERCIO AL POR MAYOR Y AL POR MENOR; REPARACIÓN DE VEHÍCULOS AUTOMOTORES Y MOTOR | PICHINCHA | QUITO | | 022558217 | reeltriunfo@yahoo.com | RUEDA GOMEZ NUBIA |
| COMERCIO AL POR MAYOR Y AL POR MENOR; REPARACIÓN DE VEHÍCULOS AUTOMOTORES Y MOTOR | PICHINCHA | QUITO | | 2447833 | galo.reyes@andespetro.com | REYES PAZMIÑO GALO HERNAN |
| ACTIVIDADES DE ALOJAMIENTO Y DE SERVICIO DE COMIDAS. | PICHINCHA | QUITO | | 023238739 | galeserv@uio.satnet.net | MESTANZA MANZANO NERVO RANULFO |
| COMERCIO AL POR MAYOR Y AL POR MENOR; REPARACIÓN DE VEHÍCULOS AUTOMOTORES Y MOTOR | PICHINCHA | QUITO | CHAUPICRUZ | 023970900 | mnunez@grupohanaska.com | PAREDES RIBADENEIRA DIEGO GABRIEL |
| INDUSTRIAS MANUFACTURERAS. | PICHINCHA | QUITO | | 2557858 | jaltamirano@merkatura.com | JARAMILLO VITERI CARLOS HERNANDO |

| | | | | | | |
|---|-----------|-------|---------------------|------------|--|--|
| ACTIVIDADES DE SERVICIOS ADMINISTRATIVOS Y DE APOYO. | PICHINCHA | QUITO | | 022400500 | hectorpalma@teojama.com | DONOSO ECHANIQUE CARLOS EDUARDO |
| TRANSPORTE Y ALMACENAMIENTO. | PICHINCHA | QUITO | SANTA PRISCA | 2565201 | dpadilla@fastline.com.ec | PADILLA PONCE DIEGO EDUARDO |
| COMERCIO AL POR MAYOR Y AL POR MENOR; REPARACIÓN DE VEHÍCULOS AUTOMOTORES Y MOTO | PICHINCHA | QUITO | | 022561343 | financiero@ecuabirm.com | CEVALLOS ROSILLO BONNYE MICHELA |
| ACTIVIDADES PROFESIONALES, CIENTÍFICAS Y TÉCNICAS. | PICHINCHA | QUITO | | 2460987 | info@moralesasociados.com | MORALES ANDRADE MARCO ANTONIO |
| TRANSPORTE Y ALMACENAMIENTO. | PICHINCHA | QUITO | SAN ANTONIO | 2394157 | transhemisfericos@hotmail.com | ESPIN AYALA JORGE NAPOLEON |
| COMERCIO AL POR MAYOR Y AL POR MENOR; REPARACIÓN DE VEHÍCULOS AUTOMOTORES Y MOTO | PICHINCHA | QUITO | | 2473598 | loscebiches@hotmail.com | CASTRO RIVERA WILSON MARCELO |
| CONSTRUCCIÓN. | PICHINCHA | QUITO | CALDERÓN | 022837066 | accountserv1@yahoo.com | PASTUISACA ORELLANA WILSON WILFRIDO |
| ACTIVIDADES PROFESIONALES, CIENTÍFICAS Y TÉCNICAS. | PICHINCHA | QUITO | SANTA PRISCA | 022905185 | jgconsul@tvcable.net.ec | GUERRA ROMAN JORGE IVAN |
| COMERCIO AL POR MAYOR Y AL POR MENOR; REPARACIÓN DE VEHÍCULOS AUTOMOTORES Y MOTO | PICHINCHA | QUITO | | 2256418 | lpinto@rigotech.com.ec | PINTO CASTILLO LUIS RIGOBERTO |
| ACTIVIDADES DE SERVICIOS ADMINISTRATIVOS Y DE APOYO. | PICHINCHA | QUITO | | 2237238 | halseg@hotmail.com | ALZAMORA ALZAMORA FREDDY FABIAN |
| INFORMACIÓN Y COMUNICACIÓN. | PICHINCHA | QUITO | | 023333553 | oderaygame@quatropublicom.com | GAME BARRIGA BEATRIZ ODERAY |
| COMERCIO AL POR MAYOR Y AL POR MENOR; REPARACIÓN DE VEHÍCULOS AUTOMOTORES Y MOTO | PICHINCHA | QUITO | | 022222228 | gaar001@new-acces.net | JARAMILLO VERA VIVIANA DE LAS MERCEDES |
| COMERCIO AL POR MAYOR Y AL POR MENOR; REPARACIÓN DE VEHÍCULOS AUTOMOTORES Y MOTO | PICHINCHA | QUITO | COTOCOLLAO | 022593512 | ney@avicarusa.com | CARRILLO AVILA NEY BLIDMAN |
| TRANSPORTE Y ALMACENAMIENTO. | PICHINCHA | QUITO | | 022697374 | ciaecuatorialana@yahoo.com | SALAZAR AYALA GALO MARCELO |
| ACTIVIDADES PROFESIONALES, CIENTÍFICAS Y TÉCNICAS. | PICHINCHA | QUITO | | 2563273 | maryt63bur@hotmail.com | GALLARDO AYALA EMILIO HERNAN |
| INFORMACIÓN Y COMUNICACIÓN. | PICHINCHA | QUITO | | 022601877 | klever.kulqui@quitotex.com | KULQUI FLORES KLEVER ALEXANDER |
| COMERCIO AL POR MAYOR Y AL POR MENOR; REPARACIÓN DE VEHÍCULOS AUTOMOTORES Y MOTO | PICHINCHA | QUITO | EL BATAN | 023331437 | contabilidad@ciemtel.com.com | LOOR FONSECA DIEGO CHRISTIAN |
| CONSTRUCCIÓN. | PICHINCHA | QUITO | | 023080312 | dycocet@andinanet.net | SANCHEZ ROMERO VICENTE LENIN |
| CONSTRUCCIÓN. | PICHINCHA | QUITO | SAN BARTOLO | 2645777 | sony_navahi@hotmail.com | OSPINA CHAVEZ YANETH ESPERANZA |
| COMERCIO AL POR MAYOR Y AL POR MENOR; REPARACIÓN DE VEHÍCULOS AUTOMOTORES Y MOTO | PICHINCHA | QUITO | SANTA PRISCA | 023959878 | jarce@provefrut.com | ALARCON VERGARA MARIA SUSANA |
| COMERCIO AL POR MAYOR Y AL POR MENOR; REPARACIÓN DE VEHÍCULOS AUTOMOTORES Y MOTO | PICHINCHA | QUITO | | 2472707 | amartinez.ec@gmail.com | MARTINEZ MALDONADO ALEJANDRO ERNESTO |
| INDUSTRIAS MANUFACTURERAS. | PICHINCHA | QUITO | | 2463348 | eatti@cerumacont.com.ec | LEON GARZON CHRISTIAN MARCELO |
| ENSEÑANZA. | PICHINCHA | QUITO | | 022256001 | everestschool@hotmail.com | CASTRO MORA WILMAN GLEVZ |
| COMERCIO AL POR MAYOR Y AL POR MENOR; REPARACIÓN DE VEHÍCULOS AUTOMOTORES Y MOTO | PICHINCHA | QUITO | COTOCOLLAO | 2473050 | contabilidad@gamapartes.com | ARTEAGA ZAMBRANO JOSEFA MATILDE BETTY |
| COMERCIO AL POR MAYOR Y AL POR MENOR; REPARACIÓN DE VEHÍCULOS AUTOMOTORES Y MOTO | PICHINCHA | QUITO | | 2522943 | | FAINI CARLOS EUGENIO |
| INDUSTRIAS MANUFACTURERAS. | PICHINCHA | QUITO | CALDERÓN (CARAPUN | 022021145 | contabilidad.florempaque@andinanet.net | BRAVO LEON JUAN GABRIEL WASHINGTON |
| COMERCIO AL POR MAYOR Y AL POR MENOR; REPARACIÓN DE VEHÍCULOS AUTOMOTORES Y MOTO | PICHINCHA | QUITO | | 2419613 | hes_ecuador@yahoo.com | CHIRIBOGA HURTADO MILLICENT EUGENIA |
| ACTIVIDADES PROFESIONALES, CIENTÍFICAS Y TÉCNICAS. | PICHINCHA | QUITO | EL BATAN | 3530548 | gcordero@iconic.com.ec | ALZATE RODRIGUEZ HECTOR HERNANDO |
| ACTIVIDADES DE SERVICIOS ADMINISTRATIVOS Y DE APOYO. | PICHINCHA | QUITO | | 2456005 | silvialorenacueva@yahoo.com | CUEVA ALTAMIRANO SILVIA LORENA |
| COMERCIO AL POR MAYOR Y AL POR MENOR; REPARACIÓN DE VEHÍCULOS AUTOMOTORES Y MOTO | PICHINCHA | QUITO | | 022870119 | fferro@ferroalbornoz.com | CADENA PEREZ PAUL MICHAEL |
| COMERCIO AL POR MAYOR Y AL POR MENOR; REPARACIÓN DE VEHÍCULOS AUTOMOTORES Y MOTO | PICHINCHA | QUITO | | 022355843 | jcardenas70@hotmail.com | CARDENAS MARTINEZ JULIAN |
| ARTES, ENTRETENIMIENTO Y RECREACIÓN. | PICHINCHA | QUITO | EL BATAN | 2256874 | wpena@playzone.com.ec | DELLER KLEIN HELEN SOPHIE |
| DISTRIBUCIÓN DE AGUA; ALCANTARILLADO, GESTIÓN DE DESECHOS Y ACTIVIDADES DE SANEAMIENT | PICHINCHA | QUITO | | 2957115 | mtutasi@mspsconsultores.com.ec | TUTASI CARDENAS MARCIA DE LOS ANGELES |
| ACTIVIDADES INMOBILIARIAS. | PICHINCHA | QUITO | | 023957600 | mguerrero@grupoquinoccio.com | TROYA DOMINGUEZ MARIO PATRICIO |
| CONSTRUCCIÓN. | PICHINCHA | QUITO | IÑAQUITO | 022264788 | vsanchez@inmodiamante.ec | HELLER ALBIN SILVIO SALOMON |
| COMERCIO AL POR MAYOR Y AL POR MENOR; REPARACIÓN DE VEHÍCULOS AUTOMOTORES Y MOTO | PICHINCHA | QUITO | | 2261220 | fmoncayo@asiam-lat.com | MONCAYO CASTILLO ALBERTO FERNANDO |
| ACTIVIDADES PROFESIONALES, CIENTÍFICAS Y TÉCNICAS. | PICHINCHA | QUITO | | 022563347 | ambienconsul@yahoo.com | MEZA ECHEVERRIA MARIO HONORATO |
| ACTIVIDADES DE ALOJAMIENTO Y DE SERVICIO DE COMIDAS. | PICHINCHA | QUITO | | 022250207 | mcordovez@papajohns.com.ec | PALLAREZ VILLAMAR ROCIO |
| ACTIVIDADES INMOBILIARIAS. | PICHINCHA | QUITO | | 023957600 | mguerrero@grupoquinoccio.com | TROYA DOMINGUEZ MARIO PATRICIO |
| TRANSPORTE Y ALMACENAMIENTO. | PICHINCHA | QUITO | | 22525382 | finanzas@transasia.com.ec | PAREDES SANCHEZ MARIA CAROLINA |
| TRANSPORTE Y ALMACENAMIENTO. | PICHINCHA | QUITO | | 2223715 | kleberinldu@hotmail.com | SEPULVEDA SALAZAR JORGE ESTEBAN |
| ACTIVIDADES PROFESIONALES, CIENTÍFICAS Y TÉCNICAS. | PICHINCHA | QUITO | | 2906924 | farmclin@interactive.net | ORTIZ BETANCOURT MARIA EUGENIA |
| ACTIVIDADES INMOBILIARIAS. | PICHINCHA | QUITO | | 023819927 | oficina_dydd@hotmail.com | MARTINEZ HERRERA DIEGO JAVIER |
| ACTIVIDADES PROFESIONALES, CIENTÍFICAS Y TÉCNICAS. | PICHINCHA | QUITO | | 022236225 | smart.business@andinanet.net | VEGA HIDALGO ROBERTO FABIAN |
| ACTIVIDADES PROFESIONALES, CIENTÍFICAS Y TÉCNICAS. | PICHINCHA | QUITO | CUMBAYÁ | 2894769 | info@burneodisenio.com | BURNEO CARRION CARLOS ALBERTO |
| COMERCIO AL POR MAYOR Y AL POR MENOR; REPARACIÓN DE VEHÍCULOS AUTOMOTORES Y MOTO | PICHINCHA | QUITO | IÑAQUITO | 2433578 | antonio.rueda@proimport.com.ec | RUEDA ARIAS JOSE ANTONIO |
| COMERCIO AL POR MAYOR Y AL POR MENOR; REPARACIÓN DE VEHÍCULOS AUTOMOTORES Y MOTO | PICHINCHA | QUITO | | 094046541 | financiero_wrgg@yahoo.com | LOPEZ AMADOR ESTEBAN JAVIER |
| COMERCIO AL POR MAYOR Y AL POR MENOR; REPARACIÓN DE VEHÍCULOS AUTOMOTORES Y MOTO | PICHINCHA | QUITO | | 2862240 | fmantilla22@gmail.com | MERINO MACHADO ELBA YOLANDA |
| ACTIVIDADES PROFESIONALES, CIENTÍFICAS Y TÉCNICAS. | PICHINCHA | QUITO | | 2450085 | ricugcialtda@hotmail.com | ARIAS PALACIOS LUIS AUGUSTO |
| COMERCIO AL POR MAYOR Y AL POR MENOR; REPARACIÓN DE VEHÍCULOS AUTOMOTORES Y MOTO | PICHINCHA | QUITO | | 022221122 | elenaliena@hotmail.com | NUÑEZ MANTILLA IVONNE ELENA |
| ACTIVIDADES PROFESIONALES, CIENTÍFICAS Y TÉCNICAS. | PICHINCHA | QUITO | EL BATAN | 2998100 | mrodriguez@corpmaresa.com.ec | JARAMILLO VASQUEZ BORIS ESTEBAN |
| COMERCIO AL POR MAYOR Y AL POR MENOR; REPARACIÓN DE VEHÍCULOS AUTOMOTORES Y MOTO | PICHINCHA | QUITO | | 22850621 | gerencia@maralcomcia.com | MENENDEZ DELGADO YAMILA |
| TRANSPORTE Y ALMACENAMIENTO. | PICHINCHA | QUITO | | 2639887 | serviagosto@hotmail.com | NUÑEZ GANAN MARIO RODRIGO |
| INFORMACIÓN Y COMUNICACIÓN. | PICHINCHA | QUITO | | 022923803 | arodriguez@innovasyscorp.com | JATIVA VITERI ISABEL CRISTINA |
| ACTIVIDADES DE ATENCIÓN DE LA SALUD HUMANA Y DE ASISTENCIA SOCIAL. | PICHINCHA | QUITO | | 0222550942 | silviamorenof@gmail.com | HARO ORTUÑO EDISON FERNANDO |
| ACTIVIDADES PROFESIONALES, CIENTÍFICAS Y TÉCNICAS. | PICHINCHA | QUITO | | 2261221 | fmoncayo@asiam-lat.com | MONCAYO CALERO ALBERTO FERNANDO |
| ARTES, ENTRETENIMIENTO Y RECREACIÓN. | PICHINCHA | QUITO | CHAUPICRUZ | 2593635 | msoria_vega@hotmail.com | AGUDELO GUTIERREZ JAIRO |
| ACTIVIDADES FINANCIERAS Y DE SEGUROS. | PICHINCHA | QUITO | | 022462844 | info@corralrosales.com | ROSALES KURI FRANCISCO XAVIER |
| TRANSPORTE Y ALMACENAMIENTO. | PICHINCHA | QUITO | SAN ISIDRO DEL INCA | 3453173 | silvialucia@hotmail.com | POLANCO LANAS CARLOS ALBERTO |
| COMERCIO AL POR MAYOR Y AL POR MENOR; REPARACIÓN DE VEHÍCULOS AUTOMOTORES Y MOTO | PICHINCHA | QUITO | IÑAQUITO | 2260633 | fitutext@uio.satnet.net | CRESPO TORAL FRANCISCO EDUARDO GONZALO |
| INDUSTRIAS MANUFACTURERAS. | PICHINCHA | QUITO | | 2470492 | lorenac@premexcorp.com | ACEVEDO TRUJILLO DANIEL BERNARDO |
| OTRAS ACTIVIDADES DE SERVICIOS. | PICHINCHA | QUITO | | 022081203 | geovi_101@hotmail.com | QUEZADA QUEZADA CARLOS IVAN |
| OTRAS ACTIVIDADES DE SERVICIOS. | PICHINCHA | QUITO | | 2265497 | pburbano387@gmail.com | FELIPE ALONSO ESTELA MARIA |

| | | | | | | |
|--|-----------|-------|---------------------|------------|--|---|
| COMERCIO AL POR MAYOR Y AL POR MENOR; REPARACIÓN DE VEHÍCULOS AUTOMOTORES Y MOTO | PICHINCHA | QUITO | | 2903484 | mail@speed.ec | PROAÑO GOMEZ JAIME ERNESTO |
| COMERCIO AL POR MAYOR Y AL POR MENOR; REPARACIÓN DE VEHÍCULOS AUTOMOTORES Y MOTO | PICHINCHA | QUITO | SAN ISIDRO DEL INCA | 2810406 | ecuabrasco@ecuabrasco.com.ec | ALTAMIRANO MONTALVO ROBERTO MANUEL |
| ACTIVIDADES INMOBILIARIAS. | PICHINCHA | QUITO | | 022643848 | gladys@gbasesoriacontable.com | INDABURU LUENAGAS PEDRO ENRIQUE |
| COMERCIO AL POR MAYOR Y AL POR MENOR; REPARACIÓN DE VEHÍCULOS AUTOMOTORES Y MOTO | PICHINCHA | QUITO | | 022226206 | jrealpe@mgbcorp.com | PRIETO AVELLANEDA GLORIA CECILIA |
| TRANSPORTE Y ALMACENAMIENTO. | PICHINCHA | QUITO | | 3301779 | efirapca@uio.satnet.net | MERINO SALAZAR JUAN CARLOS |
| SUMINISTRO DE ELECTRICIDAD, GAS, VAPOR Y AIRE ACONDICIONADO. | PICHINCHA | QUITO | | 2230426 | trilosrl-ecuador@yahoo.com | URINA ZAMBRANO NARCISA CIRILA |
| ENSEÑANZA. | PICHINCHA | QUITO | CUMBAYÁ | 2041020 | claravillegasv@yahoo.com | DEL POZO COLINA SARA ELENA DE LA DOLOROSA |
| CONSTRUCCIÓN. | PICHINCHA | QUITO | | 2442063 | rgarofalo@comreivic.com | CAÑARTE VELEZ CRISTOBAL EUGENIO |
| ACTIVIDADES PROFESIONALES, CIENTÍFICAS Y TÉCNICAS. | PICHINCHA | QUITO | | 022525114 | vintimilla@andinanet.net | VINTIMILLA LEON LEOPOLDO HERNAN |
| CONSTRUCCIÓN. | PICHINCHA | QUITO | | 2412105 | reforminn@reforminn.net | MORILLO REVELO FAUSTO PATRICIO |
| CONSTRUCCIÓN. | PICHINCHA | QUITO | | 022251140 | ecardenas@inmocardal.com | CARDENAS ALFONSO EDWIN GUSTAVO |
| COMERCIO AL POR MAYOR Y AL POR MENOR; REPARACIÓN DE VEHÍCULOS AUTOMOTORES Y MOTO | PICHINCHA | QUITO | | 2906985 | lrivadeneira@medipuntomedicinas.com | ROMERO ALMEIDA SEGUNDO RICARDO |
| INDUSTRIAS MANUFACTURERAS. | PICHINCHA | QUITO | | 2567350 | docuroca@uio.satnet.net | GUERRA PUEBLA LUCRECIA PIEDAD |
| ACTIVIDADES INMOBILIARIAS. | PICHINCHA | QUITO | | 022549670 | vladimirp.chavez@inproconstrucciones.com | CHAVEZ MALDONADO VLADIMIRO GUILLERMO |
| ACTIVIDADES PROFESIONALES, CIENTÍFICAS Y TÉCNICAS. | PICHINCHA | QUITO | IÑAQUITO | 023332643 | slalama@novagroup.com.ec | ANDRADE ZULETA CESAR ANDRES |
| ACTIVIDADES DE SERVICIOS ADMINISTRATIVOS Y DE APOYO. | PICHINCHA | QUITO | | 022256358 | faltamirano@oattravel.com | BOHORQUEZ PONCE JOSE GABRIEL |
| INFORMACIÓN Y COMUNICACIÓN. | PICHINCHA | QUITO | SANTA PRISCA | 2557352 | andres@smartwork.com.ec | BASTIDAS FUERTES ANDRES FERNANDO |
| INDUSTRIAS MANUFACTURERAS. | PICHINCHA | QUITO | CALDERÓN | 022824870 | escorpmeec@gmail.com | ESPIN VALDEZ EDUARDO RAFAEL |
| EXPLOTACIÓN DE MINAS Y CANTERAS. | PICHINCHA | QUITO | | 3333655 | ecuadordrillingservices@hotmail.com | BUCKHAM TRACY WADE |
| COMERCIO AL POR MAYOR Y AL POR MENOR; REPARACIÓN DE VEHÍCULOS AUTOMOTORES Y MOTO | PICHINCHA | QUITO | ITCHIMBIA | 022557498 | pharmatotala@hotmail.com | RIVADENEIRA SANTANA ROSA CARMITA |
| ACTIVIDADES DE SERVICIOS ADMINISTRATIVOS Y DE APOYO. | PICHINCHA | QUITO | | 2370662 | lucioperez54@yahoo.com | PEREZ YANEZ LUCIO RAMIRO |
| ACTIVIDADES DE ATENCIÓN DE LA SALUD HUMANA Y DE ASISTENCIA SOCIAL. | PICHINCHA | QUITO | | 2687257 | aespin@clinicacontigo.com | ESPIN CUNHA MARCELO ANTONIO |
| COMERCIO AL POR MAYOR Y AL POR MENOR; REPARACIÓN DE VEHÍCULOS AUTOMOTORES Y MOTO | PICHINCHA | QUITO | | 022474036 | e.chala@grupoprovitales.com | SUAREZ MORA DIEGO PAUL |
| CONSTRUCCIÓN. | PICHINCHA | QUITO | | 3453150 | info@ecuadorianpipe.net | VASQUEZ FREIRE EDISON PAUL |
| ACTIVIDADES DE SERVICIOS ADMINISTRATIVOS Y DE APOYO. | PICHINCHA | QUITO | | 025112019 | gerencia@imporeprinox.com | CARRION GLORIA ESPERANZA |
| INDUSTRIAS MANUFACTURERAS. | PICHINCHA | QUITO | LA CONCEPCIÓN | 2432611 | info@sanitronec.com | RAMOS RAMOS VERONICA JASMINA |
| ACTIVIDADES DE SERVICIOS ADMINISTRATIVOS Y DE APOYO. | PICHINCHA | QUITO | | 022903368 | avillegas@rodelflowers.ec | DEL POZO COLINA JUAN XAVIER |
| COMERCIO AL POR MAYOR Y AL POR MENOR; REPARACIÓN DE VEHÍCULOS AUTOMOTORES Y MOTO | PICHINCHA | QUITO | | 022552745 | info@agui-oil.com | AGUILAR PAZMIÑO CARLOS ANDRES |
| INDUSTRIAS MANUFACTURERAS. | PICHINCHA | QUITO | | 022902501 | servicios@ecuasertfin.com | CORDOVA NOBLECILLA ROBERT |
| INDUSTRIAS MANUFACTURERAS. | PICHINCHA | QUITO | | 022418080 | hidro_contabilidad@hotmail.es | VELASCO VILLACRES GUSTAVO FERNANDO |
| INFORMACIÓN Y COMUNICACIÓN. | PICHINCHA | QUITO | IÑAQUITO | 023332970 | rmorales@intergrupo.com | TERAN MAYORGA FREDDY PAUL |
| COMERCIO AL POR MAYOR Y AL POR MENOR; REPARACIÓN DE VEHÍCULOS AUTOMOTORES Y MOTO | PICHINCHA | QUITO | | 2900767 | geosat-satelital@yahoo.com | LOPEZ CRESPO NELSON SANTIAGO |
| COMERCIO AL POR MAYOR Y AL POR MENOR; REPARACIÓN DE VEHÍCULOS AUTOMOTORES Y MOTO | PICHINCHA | QUITO | | 2450858 | info@ciaglobal-ec.com | MORILLO ECHANIQUE PABLO DAVID |
| TRANSPORTE Y ALMACENAMIENTO. | PICHINCHA | QUITO | | 3301266 | alvarezl@lideser.com | ALVAREZ LUIS RENE |
| COMERCIO AL POR MAYOR Y AL POR MENOR; REPARACIÓN DE VEHÍCULOS AUTOMOTORES Y MOTO | PICHINCHA | QUITO | | 2478894 | mvaca@pymcorp.com.ec | PUENTE ALVARADO JUAN CARLOS |
| TRANSPORTE Y ALMACENAMIENTO. | PICHINCHA | QUITO | | 2236423 | HISPANECMINO@YAHOO.COM | MIÑO MORENO EMMA VIOLETA |
| ACTIVIDADES DE SERVICIOS ADMINISTRATIVOS Y DE APOYO. | PICHINCHA | QUITO | | 2269296 | xburbano@nexostalent.com | VERDESOTO SANTIANA DIANA CAROLINA |
| COMERCIO AL POR MAYOR Y AL POR MENOR; REPARACIÓN DE VEHÍCULOS AUTOMOTORES Y MOTO | PICHINCHA | QUITO | EL BATAN | 6039648 | pyg@panchonet.net | PONCE CARRERA CRISTOBAL RODRIGO |
| INFORMACIÓN Y COMUNICACIÓN. | PICHINCHA | QUITO | | 2457077 | | ERICSSON DE ECUADOR C.A. |
| TRANSPORTE Y ALMACENAMIENTO. | PICHINCHA | QUITO | PONCEANO | 3570524 | puentecon8403@hotmail.com | DAMONE ABRUZZESE DOMINGO ROBERTO |
| ACTIVIDADES DE ALOJAMIENTO Y DE SERVICIO DE COMIDAS. | PICHINCHA | QUITO | IÑAQUITO | 026011585 | delozamo@gmail.com | ZAMBRANO MOYA DEISI LORENA |
| ACTIVIDADES DE SERVICIOS ADMINISTRATIVOS Y DE APOYO. | PICHINCHA | QUITO | | 23032546 | consersigcas@yahoo.es | SIGUENZA PEÑARANDA DEYSI LIZBETH |
| INFORMACIÓN Y COMUNICACIÓN. | PICHINCHA | QUITO | | 2567221 | manhingm@herrerechang.com | HIDALGO ROBALINO JAIME PATRICIO |
| ACTIVIDADES PROFESIONALES, CIENTÍFICAS Y TÉCNICAS. | PICHINCHA | QUITO | SANTA PRISCA | 0222504643 | almeidas@uio.satnet.net | ALMEIDA MONTERO DIEGO JAVIER |
| INDUSTRIAS MANUFACTURERAS. | PICHINCHA | QUITO | | 2827280 | zuritaligia@yahoo.com | ZAIDAN GATTAS CARLOS ANDRES |
| ACTIVIDADES PROFESIONALES, CIENTÍFICAS Y TÉCNICAS. | PICHINCHA | QUITO | | 2505535 | eduardo.quinia@deltapublicidad.com | PACHANO HOLGUIN CARLOS MANUEL |
| CONSTRUCCIÓN. | PICHINCHA | QUITO | | 023332604 | diegovasquez.dv@gmail.com | MURILLO WILLS HERNANDO |
| COMERCIO AL POR MAYOR Y AL POR MENOR; REPARACIÓN DE VEHÍCULOS AUTOMOTORES Y MOTO | PICHINCHA | QUITO | | 022980218 | intindel@gye.satnet.net | RODRIGUEZ MONTOYA LUIS JAVIER |
| TRANSPORTE Y ALMACENAMIENTO. | PICHINCHA | QUITO | | 3237938 | ccaveg@hotmail.com | CARRANCO SANCHEZ OLGA MARIA |
| ACTIVIDADES PROFESIONALES, CIENTÍFICAS Y TÉCNICAS. | PICHINCHA | QUITO | | 022255673 | mjuca@rhr.com.ec | PRIETO ALBUJA ANDREA PATRICIA |
| INDUSTRIAS MANUFACTURERAS. | PICHINCHA | QUITO | | 2437698 | contabsurti@uio.satnet.net | JARRIN COBOS MAGNA LORENA |
| ACTIVIDADES PROFESIONALES, CIENTÍFICAS Y TÉCNICAS. | PICHINCHA | QUITO | EL BATAN | 023333636 | proverbiousag@uio.satnet.net | BALDEON OÑATE MARCELA PATRICIA |
| ACTIVIDADES PROFESIONALES, CIENTÍFICAS Y TÉCNICAS. | PICHINCHA | QUITO | | 022909221 | licjuancastro75@gmail.com | NARVAEZ VILLAGOMEZ LUIS EDISON |
| COMERCIO AL POR MAYOR Y AL POR MENOR; REPARACIÓN DE VEHÍCULOS AUTOMOTORES Y MOTO | PICHINCHA | QUITO | | 2526589 | orgatec-quito@cablemodem.com.ec | PORTALANZA PORTALANZA ARMANDO GUALBERTO |
| ACTIVIDADES DE SERVICIOS ADMINISTRATIVOS Y DE APOYO. | PICHINCHA | QUITO | | 022224942 | iasmgerencia@cablemodem.com.ec | ULLOA URIBE ALEJANDRO GONZALO |
| CONSTRUCCIÓN. | PICHINCHA | QUITO | EL BATAN | 2977600 | azul@azul.com.ec | TOBAR CARRION SEBASTIAN JUAN |
| COMERCIO AL POR MAYOR Y AL POR MENOR; REPARACIÓN DE VEHÍCULOS AUTOMOTORES Y MOTO | PICHINCHA | QUITO | | 2247427 | lidell_andrade@yahoo.com.mx | ANDRADE TOBAR LIDELL ERNESTO |
| ACTIVIDADES PROFESIONALES, CIENTÍFICAS Y TÉCNICAS. | PICHINCHA | QUITO | | 2455721 | cherrera@maktrade.com.ec | HERRERA VASCONEZ ROMULO BAYARDO |
| TRANSPORTE Y ALMACENAMIENTO. | PICHINCHA | QUITO | | 2434717 | monica@yuratours.com | MOROCHO PEÑAFIEL MONICA JACQUELINE |
| ACTIVIDADES DE SERVICIOS ADMINISTRATIVOS Y DE APOYO. | PICHINCHA | QUITO | IÑAQUITO | 2278668 | mvinueza@sicobra.com | VIVERO VILLAGRAN GUIDO MARCELO |
| ACTIVIDADES PROFESIONALES, CIENTÍFICAS Y TÉCNICAS. | PICHINCHA | QUITO | | 2921991 | servicios@integrific.com | JERVIS GONZALEZ JUAN FRANCISCO |
| ENSEÑANZA. | PICHINCHA | QUITO | COTOCOLLAO | 2470904 | chiquitines@andinanet.net | MUCARCEL CORDERO TERESITA DEL CARMEN |
| CONSTRUCCIÓN. | PICHINCHA | QUITO | EL BATAN | 022977600 | azul@azul.com.ec | FREILE LEON GUSTAVO |

| | | | | | | |
|---|-----------|-------|---------------------|------------|----------------------------------|---------------------------------------|
| COMERCIO AL POR MAYOR Y AL POR MENOR; REPARACIÓN DE VEHÍCULOS AUTOMOTORES Y MOTO | PICHINCHA | QUITO | | 022523302 | quiobastidas@yahoo.com | ESPINOSA VASQUEZ MARIA CRISTINA |
| ACTIVIDADES DE ALOJAMIENTO Y DE SERVICIO DE COMIDAS. | PICHINCHA | QUITO | IÑAQUITO | 022555172 | gloriasepa@yahoo.es | CAMACHO GARRIDO CARLOS DAVID |
| ACTIVIDADES DE SERVICIOS ADMINISTRATIVOS Y DE APOYO. | PICHINCHA | QUITO | | 3340171 | wperez@audiases.com.ec | HERNANDEZ VILLAMAR FRANCISCO JAVIER |
| ACTIVIDADES PROFESIONALES, CIENTÍFICAS Y TÉCNICAS. | PICHINCHA | QUITO | | 022409892 | creaejecutiva@hotmail.com | FREITAS VITERI ANTONIO |
| ACTIVIDADES DE SERVICIOS ADMINISTRATIVOS Y DE APOYO. | PICHINCHA | QUITO | CUMBAYÁ | 023550009 | monica.herrera@coreptec.com | RIBADENEIRA MOLESTINA MANUEL ESTEBAN |
| TRANSPORTE Y ALMACENAMIENTO. | PICHINCHA | QUITO | | 0224844247 | yarredondo@monseyad.ec | YURI ARREDONDO DAVILA |
| TRANSPORTE Y ALMACENAMIENTO. | PICHINCHA | QUITO | | 2573349 | polandy@hotmail.com | OCAÑA ZAMBRANO EFREN MIGUEL |
| COMERCIO AL POR MAYOR Y AL POR MENOR; REPARACIÓN DE VEHÍCULOS AUTOMOTORES Y MOTO | PICHINCHA | QUITO | | 2618655 | eyscorp@hotmail.com | VUNUEZA PASQUEL JOB STALIN |
| TRANSPORTE Y ALMACENAMIENTO. | PICHINCHA | QUITO | SAN ISIDRO DEL INCA | 2466037 | admin@rpazmino.com | PAZMIÑO MARQUEZ JACQUELINE ELIZABETH |
| ACTIVIDADES DE SERVICIOS ADMINISTRATIVOS Y DE APOYO. | PICHINCHA | QUITO | COTOCOLLAO | 2270999 | coaserlos@yahoo.com | MORALES VILLAVICENCIO ANGEL FERNANDO |
| ACTIVIDADES INMOBILIARIAS. | PICHINCHA | QUITO | | 2894769 | burneca@gmail.com | BURNEO CARRION CARLOS ALBERTO |
| ACTIVIDADES PROFESIONALES, CIENTÍFICAS Y TÉCNICAS. | PICHINCHA | QUITO | EL BATAN | 023324023 | mandrade@asaudidores.ec | ORTEGA HARO EDGAR PATRICIO |
| CONSTRUCCIÓN. | PICHINCHA | QUITO | LA MAGDALENA | 2665860 | marmasg77@hotmail.com | BACA GALINDO GONZALO PATRICIO |
| COMERCIO AL POR MAYOR Y AL POR MENOR; REPARACIÓN DE VEHÍCULOS AUTOMOTORES Y MOTO | PICHINCHA | QUITO | LA CONCEPCIÓN | 2443851 | eleon@ecuaroofting.com | LEON MORALES EDWIN ALFREDO |
| COMERCIO AL POR MAYOR Y AL POR MENOR; REPARACIÓN DE VEHÍCULOS AUTOMOTORES Y MOTO | PICHINCHA | QUITO | | 022225784 | sales@carismaflowers.com | HURTADO MALDONADO OSWALDO ANTONIO |
| TRANSPORTE Y ALMACENAMIENTO. | PICHINCHA | QUITO | LA CONCEPCIÓN | 3318270 | vmazon@wps-sa.com | MAZON ALMEIDA JAMES VICENTE |
| OTRAS ACTIVIDADES DE SERVICIOS. | PICHINCHA | QUITO | CUMBAYÁ | 022040812 | jobakker@pronaca.com | BAKKER VILLACRESES JOSEFINA JUDITH |
| TRANSPORTE Y ALMACENAMIENTO. | PICHINCHA | QUITO | | 22432787 | egaete@espentregas.com.ec | ROMO MOSQUERA MARIA PAULINA |
| ACTIVIDADES INMOBILIARIAS. | PICHINCHA | QUITO | ALANGASÍ | 022471776 | mmorales@ilalo.com.ec | ROSETO SANCHEZ MARIA VALERIA |
| ACTIVIDADES PROFESIONALES, CIENTÍFICAS Y TÉCNICAS. | PICHINCHA | QUITO | | 023332121 | mvallejo@profit-law.com | MIÑO ROJAS MARIA CRISTINA |
| INDUSTRIAS MANUFACTURERAS. | PICHINCHA | QUITO | | 2226363 | contaservi1963@gmail.com | PEREZ AGUILERA JORGE RAUL |
| ACTIVIDADES PROFESIONALES, CIENTÍFICAS Y TÉCNICAS. | PICHINCHA | QUITO | | 22405808 | latinopetrovias@hotmail.com | MOREJON RIVAS MARTHA ALICIA MAGDALENA |
| ACTIVIDADES DE ALOJAMIENTO Y DE SERVICIO DE COMIDAS. | PICHINCHA | QUITO | | 022221875 | contabilidad@grupopims.com | BARAYA CUERVO LUIS ALEJANDRO |
| ACTIVIDADES DE SERVICIOS ADMINISTRATIVOS Y DE APOYO. | PICHINCHA | QUITO | LA CONCEPCIÓN | 02278668 | mvinueza@sicobra.com | CACERES NUÑEZ PERCY ARTURO |
| EXPLOTACIÓN DE MINAS Y CANTERAS. | PICHINCHA | QUITO | IÑAQUITO | 2273128 | drillsoil@drillsoil.com | MONTAÑO JARRIN LUIS ALBERTO |
| ACTIVIDADES DE ALOJAMIENTO Y DE SERVICIO DE COMIDAS. | PICHINCHA | QUITO | CARCELÉN | 3464137 | camporeal@fastmail.fm | REDIN GONZALEZ GUSTAVO RICARDO |
| COMERCIO AL POR MAYOR Y AL POR MENOR; REPARACIÓN DE VEHÍCULOS AUTOMOTORES Y MOTO | PICHINCHA | QUITO | | 2040676 | eycaza@smartcargosolutions.com | YCAZA JIJON ENRIQUE GUILLERMO |
| INDUSTRIAS MANUFACTURERAS. | PICHINCHA | QUITO | | 2805379 | vlarra@ladifquim.com | LARREA ESPINOZA HERNAN VINICIO |
| ACTIVIDADES PROFESIONALES, CIENTÍFICAS Y TÉCNICAS. | PICHINCHA | QUITO | | 3330-805 | ctrujillo@auditconsulting.ec | CALUPIÑA HIDALGO JORGE VINICIO |
| COMERCIO AL POR MAYOR Y AL POR MENOR; REPARACIÓN DE VEHÍCULOS AUTOMOTORES Y MOTO | PICHINCHA | QUITO | | 2447328 | rnriama@edesa.com.ec | EGAS VELASQUEZ ENRIQUE FRANCISCO |
| COMERCIO AL POR MAYOR Y AL POR MENOR; REPARACIÓN DE VEHÍCULOS AUTOMOTORES Y MOTO | PICHINCHA | QUITO | | 2524-201 | ffuentes@biometrika.ec | FUENTES TAMAYO JUAN FRANCISCO |
| ACTIVIDADES DE ATENCIÓN DE LA SALUD HUMANA Y DE ASISTENCIA SOCIAL. | PICHINCHA | QUITO | | 2645159 | catynieto01@hotmail.com | CARRION GONZALEZ WALDIR WINMAR |
| COMERCIO AL POR MAYOR Y AL POR MENOR; REPARACIÓN DE VEHÍCULOS AUTOMOTORES Y MOTO | PICHINCHA | QUITO | | 022548212 | patricio.vaca@hotmail.com | VACA SOTO JAIME PATRICIO |
| TRANSPORTE Y ALMACENAMIENTO. | PICHINCHA | QUITO | CARCELÉN | 023460017 | loorzam@andinanet.net | ZAMBRANO BRAVO MARIA VERONICA |
| ACTIVIDADES DE SERVICIOS ADMINISTRATIVOS Y DE APOYO. | PICHINCHA | QUITO | | 022552874 | info@safeseguridad.com | DOMINGUEZ VACA JUAN CARLOS |
| ACTIVIDADES DE ATENCIÓN DE LA SALUD HUMANA Y DE ASISTENCIA SOCIAL. | PICHINCHA | QUITO | | 2250910 | achasi@organizacionmemorial.com | FORERO FONSECA LUIS GERMAN |
| ACTIVIDADES FINANCIERAS Y DE SEGUROS. | PICHINCHA | QUITO | IÑAQUITO | 022460092 | dlastrag@santafvalores.com | LASTRA GUERRERO DORA BEATRIZ |
| ACTIVIDADES PROFESIONALES, CIENTÍFICAS Y TÉCNICAS. | PICHINCHA | QUITO | | 022891377 | cquiros@interactive.net.ec | QUIROS GONZALEZ MARIA CRISTINA |
| TRANSPORTE Y ALMACENAMIENTO. | PICHINCHA | QUITO | | 3303424 | omolina@asamh.com | MOLINA IDROVO MANUEL OCTAVIO |
| ACTIVIDADES PROFESIONALES, CIENTÍFICAS Y TÉCNICAS. | PICHINCHA | QUITO | | 0252236759 | whjava@puntonet.ec | MEDINA HIDALGO NELSON EFRAIN |
| AGRICULTURA, GANADERÍA, SILVICULTURA Y PESCA. | PICHINCHA | QUITO | | 022300083 | andres.jav180@hotmail.com | ALMEIDA VALENCIA ANDRES JAVIER |
| ACTIVIDADES PROFESIONALES, CIENTÍFICAS Y TÉCNICAS. | PICHINCHA | QUITO | | 202564192 | whjaya@puntonet.ec | MEDINA HIDALGO NELSON EFRAIN |
| EXPLOTACIÓN DE MINAS Y CANTERAS. | PICHINCHA | QUITO | | 023332121 | mvallejo@profit-law.com | MIRALLES QUIROGA PABLO GERARDO |
| COMERCIO AL POR MAYOR Y AL POR MENOR; REPARACIÓN DE VEHÍCULOS AUTOMOTORES Y MOTO | PICHINCHA | QUITO | EL BATAN | 026044567 | byo2k06@hotmail.com | SIMBAÑA ASIPUELA SAMUEL HERIBERTO |
| ACTIVIDADES DE SERVICIOS ADMINISTRATIVOS Y DE APOYO. | PICHINCHA | QUITO | | 022504400 | into@andeanchallenge.com | MORALES MUÑOZ EKATERINA CATALINA |
| ACTIVIDADES PROFESIONALES, CIENTÍFICAS Y TÉCNICAS. | PICHINCHA | QUITO | | 2227633 | eljuristas@hotmail.com | FLORES GONZA SANDRO GEOVANNY |
| ACTIVIDADES PROFESIONALES, CIENTÍFICAS Y TÉCNICAS. | PICHINCHA | QUITO | | 2907238 | econestad@econestad.com | DUEÑAS NOVOA RICARDO MARCELO |
| COMERCIO AL POR MAYOR Y AL POR MENOR; REPARACIÓN DE VEHÍCULOS AUTOMOTORES Y MOTO | PICHINCHA | QUITO | COTOCOLLAO | 022596184 | paola_cevallos@gruposuperior.com | VERGARA ALMEIDA SANTIAGO JOSE |
| COMERCIO AL POR MAYOR Y AL POR MENOR; REPARACIÓN DE VEHÍCULOS AUTOMOTORES Y MOTO | PICHINCHA | QUITO | | 022553678 | dribadeneira@worldcell.net | GUARAPO ANCIANRULLO DIANA |
| COMERCIO AL POR MAYOR Y AL POR MENOR; REPARACIÓN DE VEHÍCULOS AUTOMOTORES Y MOTO | PICHINCHA | QUITO | CALDERÓN (CARAPUN | 022032985 | jaimecarrilloguevara@hotmail.com | CARRILLO GUEVARA JAIME ENRIQUE |
| DISTRIBUCIÓN DE AGUA; ALCANTARILLADO, GESTIÓN DE DESECHOS Y ACTIVIDADES DE SANEAMIENT | PICHINCHA | QUITO | IÑAQUITO | 2265794 | jtobar5@hotmail.com | CARRANZA RODRIGUEZ TULIO EDUARDO |
| ACTIVIDADES PROFESIONALES, CIENTÍFICAS Y TÉCNICAS. | PICHINCHA | QUITO | EL BATAN | 2921697 | sri-2009@hotmail.com | NAVAS COBO CAROLINA DE LAS MERCEDES |
| CONSTRUCCIÓN. | PICHINCHA | QUITO | | 2509109 | avarquitectos@yahoo.com | SANCHEZ VALDIVIESO FELIPE ALEJANDRO |
| ACTIVIDADES DE SERVICIOS ADMINISTRATIVOS Y DE APOYO. | PICHINCHA | QUITO | | 022537198 | jenriquez13@gmail.com | ENRIQUEZ CISNEROS JOFFRE WLADIMIR |
| COMERCIO AL POR MAYOR Y AL POR MENOR; REPARACIÓN DE VEHÍCULOS AUTOMOTORES Y MOTO | PICHINCHA | QUITO | COTOCOLLAO | 3464933 | wruiz@wurth.pe | COMBE VEGA MIGUEL ANGEL |
| ACTIVIDADES DE SERVICIOS ADMINISTRATIVOS Y DE APOYO. | PICHINCHA | QUITO | | 022556021 | sunquest@uio.satnet.net | VASCONCEZ HERRERA ZOILA AVELINA |
| ACTIVIDADES DE SERVICIOS ADMINISTRATIVOS Y DE APOYO. | PICHINCHA | QUITO | | 2536195 | acevallos@hotmail.com | CEVALLOS VARGAS ANGEL MARCELO |
| COMERCIO AL POR MAYOR Y AL POR MENOR; REPARACIÓN DE VEHÍCULOS AUTOMOTORES Y MOTO | PICHINCHA | QUITO | YARUQUÍ | 2777191 | agrop@agroprim.net | GUERRERO COELLO CARLOS ELADIO |
| ACTIVIDADES DE SERVICIOS ADMINISTRATIVOS Y DE APOYO. | PICHINCHA | QUITO | COTOCOLLAO | 2477-110 | slalama@novagroup.com.ec | BARRENO REINOSO EDWIN RENE |
| ACTIVIDADES DE SERVICIOS ADMINISTRATIVOS Y DE APOYO. | PICHINCHA | QUITO | | 2567976 | acarrera@ravseguridad.com | CARRERA FLORES APARICIO ALFREDO |
| INDUSTRIAS MANUFACTURERAS. | PICHINCHA | QUITO | | 022507706 | apalacios@consilium.com.ec | ROBIN HERRAN CAROLINA |
| CONSTRUCCIÓN. | PICHINCHA | QUITO | | 2483801 | gerenciaecuador@fespanola.com | MARTINEZ CARLOS ALBERTO |
| ACTIVIDADES DE SERVICIOS ADMINISTRATIVOS Y DE APOYO. | PICHINCHA | QUITO | | 022543662 | sofisclean@hotmail.com | AUCATOMA ORTIZ ITALO ALCIDES |

| | | | | | | |
|--|-----------|-------|---------------------|-----------|------------------------------------|-------------------------------------|
| ACTIVIDADES INMOBILIARIAS. | PICHINCHA | QUITO | CARCELÉN | 022477037 | sgongora@dondiego.com.ec | ROLDAN COBO FRANCISCO JOSE |
| COMERCIO AL POR MAYOR Y AL POR MENOR; REPARACIÓN DE VEHÍCULOS AUTOMOTORES Y MOTO | PICHINCHA | QUITO | | 2443530 | ana.erazo@ocrw.com.ec | ITURRALDE SEVILLA PABLO ENRIQUE |
| ACTIVIDADES DE SERVICIOS ADMINISTRATIVOS Y DE APOYO. | PICHINCHA | QUITO | | 3825345 | mamancero@humanforcemanagement.com | MANCERO GALLEGOS MARIA AUGUSTA |
| ACTIVIDADES DE SERVICIOS ADMINISTRATIVOS Y DE APOYO. | PICHINCHA | QUITO | | 022249338 | ncampana@tradedhunter.com.ec | CAMPAÑA NUÑEZ NATALY LUCIA |
| ACTIVIDADES DE SERVICIOS ADMINISTRATIVOS Y DE APOYO. | PICHINCHA | QUITO | | 22248588 | ncampana@tradedhunter.com.ec | CAMPAÑA NUÑEZ NATALY LUCIA |
| AGRICULTURA, GANADERÍA, SILVICULTURA Y PESCA. | PICHINCHA | QUITO | | 2251109 | ardicor_sa@hotmail.com | CORDOVEZ MARTINEZ ARTURO ANDRES |
| ACTIVIDADES PROFESIONALES, CIENTÍFICAS Y TÉCNICAS. | PICHINCHA | QUITO | | 022522519 | dproano@clasecuador.com | PROAÑO CEVALLOS DIEGO FERNANDO |
| INFORMACIÓN Y COMUNICACIÓN. | PICHINCHA | QUITO | EL BATAN | 2554746 | sacmis@sacmis.com.ec | HUERTAS TIXI MARCELO AUGUSTO |
| INDUSTRIAS MANUFACTURERAS. | PICHINCHA | QUITO | | 022690984 | ernesto54@andinanet.net | YELA LANDIVAR SUSANA DE LOS DOLORES |
| COMERCIO AL POR MAYOR Y AL POR MENOR; REPARACIÓN DE VEHÍCULOS AUTOMOTORES Y MOTO | PICHINCHA | QUITO | | 22690984 | contabilidad1@resiflex.com | COHEN COHEN JOSEPH |
| ACTIVIDADES PROFESIONALES, CIENTÍFICAS Y TÉCNICAS. | PICHINCHA | QUITO | CARCELÉN | 022471690 | xjurado@induvallas.com | OÑA GONZALEZ MARLON FABRICIO |
| ACTIVIDADES DE SERVICIOS ADMINISTRATIVOS Y DE APOYO. | PICHINCHA | QUITO | | 2906809 | fenriquez@coerhsa.com | ENRIQUEZ YANEZ FRANCISCO AMABLE |
| ACTIVIDADES DE SERVICIOS ADMINISTRATIVOS Y DE APOYO. | PICHINCHA | QUITO | | 023264011 | fractalseg@cablemodem.com.ec | ACOSTA IZQUIERDO ESTEBAN JAVIER |
| ACTIVIDADES DE SERVICIOS ADMINISTRATIVOS Y DE APOYO. | PICHINCHA | QUITO | | 022570430 | colonialquito@yahoo.com | GUILLORY MATHEU CHARLES |
| ACTIVIDADES DE ALOJAMIENTO Y DE SERVICIO DE COMIDAS. | PICHINCHA | QUITO | | 022583408 | mpg_17@yahoo.es | ALVAREZ CALDERON GLADYS |
| COMERCIO AL POR MAYOR Y AL POR MENOR; REPARACIÓN DE VEHÍCULOS AUTOMOTORES Y MOTO | PICHINCHA | QUITO | SANTA PRISCA | 023211920 | safratex@terra.es | SORIA SUAREZ JAVIER FITZGERALD |
| COMERCIO AL POR MAYOR Y AL POR MENOR; REPARACIÓN DE VEHÍCULOS AUTOMOTORES Y MOTO | PICHINCHA | QUITO | | 023228158 | gerencia@evigisa.com | CALVOPIÑA HERRERA MARCELO ANTONIO |
| COMERCIO AL POR MAYOR Y AL POR MENOR; REPARACIÓN DE VEHÍCULOS AUTOMOTORES Y MOTO | PICHINCHA | QUITO | | 032227143 | monica.mino.lovato@gmail.com | DIAZ PAREDES CHRISTIAN ANTONIO |
| ACTIVIDADES FINANCIERAS Y DE SEGUROS. | PICHINCHA | QUITO | IÑAQUITO | 3966555 | nsantamaria@healmed.ec | CEVALLOS FONSECA PABLO ROBERTO |
| ACTIVIDADES PROFESIONALES, CIENTÍFICAS Y TÉCNICAS. | PICHINCHA | QUITO | | 2438927 | ferclaudia@hotmail.com | MOSCOSO LUQUE CLAUDIA JANNETH |
| INDUSTRIAS MANUFACTURERAS. | PICHINCHA | QUITO | | 022524808 | susyvalens@hotmail.com | ARBOLEDA PUENTE SANDRA CECILIA |
| COMERCIO AL POR MAYOR Y AL POR MENOR; REPARACIÓN DE VEHÍCULOS AUTOMOTORES Y MOTO | PICHINCHA | QUITO | | 22481172 | ventas@glasercon.com | CORREA LEON KENTON FERNANDO |
| ACTIVIDADES DE SERVICIOS ADMINISTRATIVOS Y DE APOYO. | PICHINCHA | QUITO | | 2502328 | xavolizano@yahoo.com | ESPINOSA CALAHORRANO HOMERO DAVID |
| EXPLOTACIÓN DE MINAS Y CANTERAS. | PICHINCHA | QUITO | | 29986464 | hbordero@curimining.com | ACOSTA MORALES PABLO GEOVANI |
| TRANSPORTE Y ALMACENAMIENTO. | PICHINCHA | QUITO | | 022351108 | nancy.guajala@globandina.com | VILLARROEL COBA DIEGO AMILCAR |
| INFORMACIÓN Y COMUNICACIÓN. | PICHINCHA | QUITO | | 022442890 | info@stratuscorp.biz | CARDOSO MALDONADO LEONARDO JAVIER |
| OTRAS ACTIVIDADES DE SERVICIOS. | PICHINCHA | QUITO | | 2952132 | servifuneral@hotmail.com | ACUÑA TRUJILLO WITTMAR RICARDO |
| TRANSPORTE Y ALMACENAMIENTO. | PICHINCHA | QUITO | LA MERCED | 022386094 | dorissulay@yahoo.es | FUENTES MEJIA FRANKLIN WIGBERTO |
| COMERCIO AL POR MAYOR Y AL POR MENOR; REPARACIÓN DE VEHÍCULOS AUTOMOTORES Y MOTO | PICHINCHA | QUITO | SANTA PRISCA | 2450090 | cristianarteaga@xpc.com.ec | MANTILLA ARGUELLO DOUGLAS FRANCISCO |
| INDUSTRIAS MANUFACTURERAS. | PICHINCHA | QUITO | COTOCOLLAO | 023412618 | jim_metalmorrison@yahoo.com | DELGADO CORTAZ NEDDY ELIZABETH |
| AGRICULTURA, GANADERÍA, SILVICULTURA Y PESCA. | PICHINCHA | QUITO | | 022784003 | almeidkaty@hotmail.com | ALMEIDA GARCIA MONICA CATALINA |
| COMERCIO AL POR MAYOR Y AL POR MENOR; REPARACIÓN DE VEHÍCULOS AUTOMOTORES Y MOTO | PICHINCHA | QUITO | | 022275981 | pronutros@hotmail.com | GUEVARA PINTO MARIA FERNANDA |
| EXPLOTACIÓN DE MINAS Y CANTERAS. | PICHINCHA | QUITO | | 3964600 | paola.rodriguez@petrobell.com.ec | DUBIE RAUL ALFREDO |
| COMERCIO AL POR MAYOR Y AL POR MENOR; REPARACIÓN DE VEHÍCULOS AUTOMOTORES Y MOTO | PICHINCHA | QUITO | | 2272408 | finanzas@gruposseguridad.ec | GRUNAUER SOLINES ERNESTO RAFAEL |
| CONSTRUCCIÓN. | PICHINCHA | QUITO | COTOCOLLAO | 023343644 | ac@comtelco.com.ec | JAIGUA SINCHI CHRISTIAN MIGUEL |
| CONSTRUCCIÓN. | PICHINCHA | QUITO | SAN RAFAEL | 2090080 | concitra@gmail.com | RAMIA ENRIQUEZ RINA VERONICA |
| EXPLOTACIÓN DE MINAS Y CANTERAS. | PICHINCHA | QUITO | | 022256500 | sjperez@pbplaw.com | PBP REPRESENTACIONES CIA. LTDA. |
| ACTIVIDADES PROFESIONALES, CIENTÍFICAS Y TÉCNICAS. | PICHINCHA | QUITO | MARISCAL SUCRE | 022508412 | info@neidl.com.ec | NEIDL EGUIGUREN ANDREW GREGORY |
| ACTIVIDADES INMOBILIARIAS. | PICHINCHA | QUITO | | 2482858 | admin@servidinamica.com | NUSSBAUM RUF BERNARDO |
| COMERCIO AL POR MAYOR Y AL POR MENOR; REPARACIÓN DE VEHÍCULOS AUTOMOTORES Y MOTO | PICHINCHA | QUITO | LA MAGDALENA | 3101451 | ecuasoport@hotmail.com | RUALES DONOSO JORGE ADRIAN |
| ACTIVIDADES DE SERVICIOS ADMINISTRATIVOS Y DE APOYO. | PICHINCHA | QUITO | IÑAQUITO | 800462 | mauricio.aviles@recapt.com.ec | VELA JARAMILLO XAVIER EDUARDO |
| COMERCIO AL POR MAYOR Y AL POR MENOR; REPARACIÓN DE VEHÍCULOS AUTOMOTORES Y MOTO | PICHINCHA | QUITO | | 3301599 | ladeccia@hotmail.com | CEVALLOS QUEZADA JULIO ALBERTO |
| EXPLOTACIÓN DE MINAS Y CANTERAS. | PICHINCHA | QUITO | EL BATAN | 022977600 | azul@azul.com.ec | FREILE LEON GUSTAVO |
| COMERCIO AL POR MAYOR Y AL POR MENOR; REPARACIÓN DE VEHÍCULOS AUTOMOTORES Y MOTO | PICHINCHA | QUITO | | 2952653 | dongibis@hotmail.com | QUISHPE MELO MARTHA CECILIA |
| COMERCIO AL POR MAYOR Y AL POR MENOR; REPARACIÓN DE VEHÍCULOS AUTOMOTORES Y MOTO | PICHINCHA | QUITO | | 2920718 | chromeroalban@gmail.com | ROMERO ALBAN CHRISTIAN PAUL |
| COMERCIO AL POR MAYOR Y AL POR MENOR; REPARACIÓN DE VEHÍCULOS AUTOMOTORES Y MOTO | PICHINCHA | QUITO | | 023238029 | RIPIMVMV@HOTMAIL.COM | SALINAS ROSERO DARIO ESTEBAN |
| ACTIVIDADES DE SERVICIOS ADMINISTRATIVOS Y DE APOYO. | PICHINCHA | QUITO | | 022545538 | guarvisseg@hotmail.com | ESPINOZA LEON JAVIER OSWALDO |
| COMERCIO AL POR MAYOR Y AL POR MENOR; REPARACIÓN DE VEHÍCULOS AUTOMOTORES Y MOTO | PICHINCHA | QUITO | | 022262017 | orumazo@yahoo.ec | CALDERON PETER XAVIER FERNANDO |
| CONSTRUCCIÓN. | PICHINCHA | QUITO | | 2441393 | contabilidad_bas@hotmail.com | SIGUENZA MOGROVEJO FRANKLIN EDISON |
| COMERCIO AL POR MAYOR Y AL POR MENOR; REPARACIÓN DE VEHÍCULOS AUTOMOTORES Y MOTO | PICHINCHA | QUITO | | 2465480 | repacaza@uio.satnet.net | CAZA AGUIRRE JOSE ANTONIO |
| ACTIVIDADES DE SERVICIOS ADMINISTRATIVOS Y DE APOYO. | PICHINCHA | QUITO | SANTA PRISCA | 022906077 | eva@happygringo.com | MERX EVA KRSTYNA WILHELMINA |
| COMERCIO AL POR MAYOR Y AL POR MENOR; REPARACIÓN DE VEHÍCULOS AUTOMOTORES Y MOTO | PICHINCHA | QUITO | | 2462287 | pholquin@accessinter.net | LANDAZURI BERMEO FRANCISCO JOSE |
| INDUSTRIAS MANUFACTURERAS. | PICHINCHA | QUITO | | 022548275 | portaecuador@hotmail.com | DONOSO QUIROZ OSWALDO ENRIQUE |
| INFORMACIÓN Y COMUNICACIÓN. | PICHINCHA | QUITO | CONOCOTO | 2346116 | victor@activattec.net | RAMOS FREIRE ALBA CECILIA |
| COMERCIO AL POR MAYOR Y AL POR MENOR; REPARACIÓN DE VEHÍCULOS AUTOMOTORES Y MOTO | PICHINCHA | QUITO | | 02294513 | col_rep@hotmail.com | YEPEZ MAYANQUER HORACIO OLAVO |
| ACTIVIDADES INMOBILIARIAS. | PICHINCHA | QUITO | | 022906079 | vchico@paniju.com | CHEDIAK BRINKMANN JUAN FERNANDO |
| TRANSPORTE Y ALMACENAMIENTO. | PICHINCHA | QUITO | | 022491433 | centrotaxs1010@hotmail.com | AGUILAR AVILA ENO MARIO |
| ACTIVIDADES PROFESIONALES, CIENTÍFICAS Y TÉCNICAS. | PICHINCHA | QUITO | | 2252690 | knunez@acg.ec | NUÑEZ BAZANTE KATTY EUGENIA |
| ACTIVIDADES INMOBILIARIAS. | PICHINCHA | QUITO | | 2435063 | mchavez@chconstruct.com | MANGIA PAOLO |
| ACTIVIDADES DE SERVICIOS ADMINISTRATIVOS Y DE APOYO. | PICHINCHA | QUITO | | 3040629 | vigfloriseg@hotmail.com | BARRAGAN ABAD PORFIRIO FAUSTINO |
| COMERCIO AL POR MAYOR Y AL POR MENOR; REPARACIÓN DE VEHÍCULOS AUTOMOTORES Y MOTO | PICHINCHA | QUITO | | 22341630 | t-ypaty@hotmail.com | PROAÑO CRUZ TATIANA PATRICIA |
| COMERCIO AL POR MAYOR Y AL POR MENOR; REPARACIÓN DE VEHÍCULOS AUTOMOTORES Y MOTO | PICHINCHA | QUITO | SAN ISIDRO DEL INCA | 26040193 | b.espinosa@ditrimed.com | ESPINOSA SANTACRUZ CLAUDIA BERENICE |
| ACTIVIDADES DE SERVICIOS ADMINISTRATIVOS Y DE APOYO. | PICHINCHA | QUITO | | 022224942 | ricardosalcedo@cofortseguridad.com | SALCEDO MOYA JAIME GUSTAVO |

| | | | | | | |
|--|-----------|-------|------------------|------------|-------------------------------------|--|
| ACTIVIDADES PROFESIONALES, CIENTÍFICAS Y TÉCNICAS. CONSTRUCCIÓN. | PICHINCHA | QUITO | SANTA PRISCA | 2236788 | mguayasamin@asesoreslegales-ec.com | GUAYASAMIN VILLACIS MARCOS SEBASTIAN |
| COMERCIO AL POR MAYOR Y AL POR MENOR; REPARACIÓN DE VEHÍCULOS AUTOMOTORES Y MOTO | PICHINCHA | QUITO | | 6039086 | robin@uio.satnet.net | CARRILLO SALVADOR ROBIN DANILO |
| COMERCIO AL POR MAYOR Y AL POR MENOR; REPARACIÓN DE VEHÍCULOS AUTOMOTORES Y MOTO | PICHINCHA | QUITO | CUMBAYÁ | 2365298 | contabilidad@andeanfarms.com | CARVAJAL LOPEZ ARTURO XAVIER |
| COMERCIO AL POR MAYOR Y AL POR MENOR; REPARACIÓN DE VEHÍCULOS AUTOMOTORES Y MOTO | PICHINCHA | QUITO | | 2276350 | gerencia@cintcomp.com | CHACHA RUBIO KLEBER EFREN |
| ACTIVIDADES DE SERVICIOS ADMINISTRATIVOS Y DE APOYO. | PICHINCHA | QUITO | SANTA PRISCA | 2573968 | seguamerica@hotmail.com | MISQUERO CUEVA LUIS FABIAN |
| ACTIVIDADES PROFESIONALES, CIENTÍFICAS Y TÉCNICAS. | PICHINCHA | QUITO | | 022041960 | gernanvarela@hotmail.com | VARELA VILLOTA GERMAN PATRICIO |
| ACTIVIDADES PROFESIONALES, CIENTÍFICAS Y TÉCNICAS. | PICHINCHA | QUITO | EL CONDADO | 022269100 | info@batallas.com.ec | NUÑEZ MAYORGA LONELA DEL ROCIO |
| COMERCIO AL POR MAYOR Y AL POR MENOR; REPARACIÓN DE VEHÍCULOS AUTOMOTORES Y MOTO | PICHINCHA | QUITO | | 202823186 | corp@adrianahoyos.com | PEREZ DARQUEA EDUARDO JAVIER |
| ACTIVIDADES FINANCIERAS Y DE SEGUROS. | PICHINCHA | QUITO | | 2256292 | fbastidas@keyfactorcia.com | BASTIDAS MUÑOZ JOSE FERNANDO |
| INDUSTRIAS MANUFACTURERAS. | PICHINCHA | QUITO | | 062834728 | soldelecuador@yahoo.es | GALINDO ALENCASTRO JOHNSON RENE |
| ACTIVIDADES PROFESIONALES, CIENTÍFICAS Y TÉCNICAS. | PICHINCHA | QUITO | | 022980300 | dominiototal@yahoo.com | WRIGHT VELA CYNTHIA ISABEL |
| OTRAS ACTIVIDADES DE SERVICIOS. | PICHINCHA | QUITO | | 022261863 | jverdu@hispanadeseguros.com | CARDENAS CORNEJO ELENA RAQUEL |
| ACTIVIDADES INMOBILIARIAS. | PICHINCHA | QUITO | | 2244242 | eldensanchez@yahoo.com | VILLACIS BATALLAS CRISTHIAN DANILO |
| COMERCIO AL POR MAYOR Y AL POR MENOR; REPARACIÓN DE VEHÍCULOS AUTOMOTORES Y MOTO | PICHINCHA | QUITO | COTOCOLLAO | 022472375 | jdlc@punto.net.ec | DE LA CRUZ GUERRERO JORGE RODRIGO |
| INDUSTRIAS MANUFACTURERAS. | PICHINCHA | QUITO | CARCELÉN | 022807531 | agromixtos@hotmail.com | SAENZ FERNANDEZ JOSE RAMIRO |
| ACTIVIDADES DE SERVICIOS ADMINISTRATIVOS Y DE APOYO. | PICHINCHA | QUITO | | 3530470 | contabilidad@clubdelpacifico.com.ec | ORTEGA GOMEZ JURADO ALEXANDRA SUSANA |
| COMERCIO AL POR MAYOR Y AL POR MENOR; REPARACIÓN DE VEHÍCULOS AUTOMOTORES Y MOTO | PICHINCHA | QUITO | EL BATAN | 022995500 | mposso@licenciasonline.com | POSSO GARCIA MARIA ISABEL |
| INDUSTRIAS MANUFACTURERAS. | PICHINCHA | QUITO | | 6046648 | pato-valencia@hotmail.com | GUERRA NAVARRETE GUILLERMO ANIBAL |
| COMERCIO AL POR MAYOR Y AL POR MENOR; REPARACIÓN DE VEHÍCULOS AUTOMOTORES Y MOTO | PICHINCHA | QUITO | | 22430530 | mronegrete@hotmail.com | HERVAS CALDAS SANTIAGO RAMIRO |
| INFORMACIÓN Y COMUNICACIÓN. | PICHINCHA | QUITO | | 2232579 | rpenia@tandicorp.com | PEÑA ALDAZ ROBERTO CARLOS |
| COMERCIO AL POR MAYOR Y AL POR MENOR; REPARACIÓN DE VEHÍCULOS AUTOMOTORES Y MOTO | PICHINCHA | QUITO | LA CONCEPCIÓN | 22276139 | gerencia@electrocom.com.ec | LIMA MEJIA MANUEL ALFONSO |
| INDUSTRIAS MANUFACTURERAS. | PICHINCHA | QUITO | MARISCAL SUCRE | 2261767 | contabilidad@expertise.com.ec | ALEMAN RODRIGUEZ LILIANA MARGARITA |
| COMERCIO AL POR MAYOR Y AL POR MENOR; REPARACIÓN DE VEHÍCULOS AUTOMOTORES Y MOTO | PICHINCHA | QUITO | | 2041987 | info@rocacpac.com | BATEMAN SILVA JUAN FEDERICO |
| INDUSTRIAS MANUFACTURERAS. | PICHINCHA | QUITO | CHIMBACALLE | 022624837 | recz2009@hotmail.com | NEJER ORLANDO BELISARIO |
| ACTIVIDADES DE SERVICIOS ADMINISTRATIVOS Y DE APOYO. | PICHINCHA | QUITO | CUMBAYÁ | 2892692 | recz2009@hotmail.com | LOPEZ MAYORGA JOSE GUILLERMO |
| ACTIVIDADES DE ALOJAMIENTO Y DE SERVICIO DE COMIDAS. | PICHINCHA | QUITO | CENTRO HISTÓRICO | 023216214 | recz2009@hotmail.com | CEDEÑO ALAVA YUMBER RAFAEL |
| ACTIVIDADES DE ALOJAMIENTO Y DE SERVICIO DE COMIDAS. | PICHINCHA | QUITO | LA CONCEPCIÓN | 022254428 | recz2009@hotmail.com | RUIZ FARINANGO SANTIAGO RODRIGO |
| INDUSTRIAS MANUFACTURERAS. | PICHINCHA | QUITO | IÑAQUITO | 2970638 | recz2009@hotmail.com | ARAQUE IBARRA NANCY JANNETH |
| ARTES, ENTRETENIMIENTO Y RECREACIÓN. | PICHINCHA | QUITO | COTOCOLLAO | 3962300 | margarita.delavega@ils.com.ec | EHEVERRIA GAVILANES MANUEL EDUARDO |
| ACTIVIDADES PROFESIONALES, CIENTÍFICAS Y TÉCNICAS. | PICHINCHA | QUITO | LA CONCEPCIÓN | 2970638 | recz2009@hotmail.com | ARAQUE IBARRA NANCY JANNETH |
| COMERCIO AL POR MAYOR Y AL POR MENOR; REPARACIÓN DE VEHÍCULOS AUTOMOTORES Y MOTO | PICHINCHA | QUITO | | 2437009 | fabian@libroexpres.com.ec | LUZURIAGA TORRES WALDO FABIAN |
| COMERCIO AL POR MAYOR Y AL POR MENOR; REPARACIÓN DE VEHÍCULOS AUTOMOTORES Y MOTO | PICHINCHA | QUITO | | 023406151 | marcelorodrigoarguello@gmail.com | REVELO VINUEZA JOSE JAVIER |
| COMERCIO AL POR MAYOR Y AL POR MENOR; REPARACIÓN DE VEHÍCULOS AUTOMOTORES Y MOTO | PICHINCHA | QUITO | COTOCOLLAO | 022481883 | j_reyes@plupart.com | FONTANA WILL SEM MANUEL |
| ACTIVIDADES PROFESIONALES, CIENTÍFICAS Y TÉCNICAS. | PICHINCHA | QUITO | JIPIJAPA | 022411645 | rosario.ulloa@hotmail.com | CIMADEVILLA CAICEDO MANUEL JOSE |
| ACTIVIDADES DE ALOJAMIENTO Y DE SERVICIO DE COMIDAS. | PICHINCHA | QUITO | COTOCOLLAO | 022290054 | recz2009@hotmail.com | CEDEÑO CASTRO ULBIO AUGUSTO |
| AGRICULTURA, GANADERÍA, SILVICULTURA Y PESCA. | PICHINCHA | QUITO | CHAUPICRUZ | 022459466 | alpa_iz@yahoo.com.ar | GUARDERAS ARTETA MARIA CRISTINA DEL CARMEN |
| ACTIVIDADES DE SERVICIOS ADMINISTRATIVOS Y DE APOYO. | PICHINCHA | QUITO | | 3331268 | replacement@replacement.cc | ROMOLEROUX HERNANDEZ ALEJANDRO |
| COMERCIO AL POR MAYOR Y AL POR MENOR; REPARACIÓN DE VEHÍCULOS AUTOMOTORES Y MOTO | PICHINCHA | QUITO | | 23230392 | conta@petroinsupply.com | MANCERO OROZCO LUIS ARMANDO |
| COMERCIO AL POR MAYOR Y AL POR MENOR; REPARACIÓN DE VEHÍCULOS AUTOMOTORES Y MOTO | PICHINCHA | QUITO | | 2442768 | pheredia@glomedical.ec | CORONEL AGUIRRE PATRICIO LEONARDO |
| EXPLOTACIÓN DE MINAS Y CANTERAS. | PICHINCHA | QUITO | | 2278104 | caviroiil@uio.satnet.net | QUINTANA MOSQUERA JOSE LUIS |
| EXPLOTACIÓN DE MINAS Y CANTERAS. | PICHINCHA | QUITO | | 023330500 | horellana@perforec.com.ec | JAY POUNDS RANDALL |
| EXPLOTACIÓN DE MINAS Y CANTERAS. | PICHINCHA | QUITO | | 022292658 | ferla75@hotmail.com | TORRES PENAGOS JAIME ALBERTO |
| COMERCIO AL POR MAYOR Y AL POR MENOR; REPARACIÓN DE VEHÍCULOS AUTOMOTORES Y MOTO | PICHINCHA | QUITO | | 3440128 | rmolina@active1line.com | MOLINA EGAS ROBERTO ALEJANDRO |
| ACTIVIDADES INMOBILIARIAS. | PICHINCHA | QUITO | | 2568100 | t_a_businessolutions@uio.satnet.net | SCHWARZKOPF PEISACH TOMMY CARLOS CAMILO |
| ACTIVIDADES PROFESIONALES, CIENTÍFICAS Y TÉCNICAS. | PICHINCHA | QUITO | MARISCAL SUCRE | 2231990 | eburgos@arquitech.com.ec | DOMINGUEZ BUCHELI GEOVANNA ELIZABETH |
| EXPLOTACIÓN DE MINAS Y CANTERAS. | PICHINCHA | QUITO | | 2484234 | rowtech@rowtechenergy.com.ec | ALDANA VARGAS MARIO DANILO |
| ACTIVIDADES PROFESIONALES, CIENTÍFICAS Y TÉCNICAS. | PICHINCHA | QUITO | | 022265105 | achiliquinga@grupocapital.com.ec | SAMPER RIVAS RAUL FELIPE |
| SUMINISTRO DE ELECTRICIDAD, GAS, VAPOR Y AIRE ACONDICIONADO. | PICHINCHA | QUITO | EL BATAN | 025120160 | apabon@kyriotruster.com | LOPEZ MOLINA ANGEL FERNANDO |
| ENSEÑANZA. | PICHINCHA | QUITO | | 2863066 | dalcroze@punto.net.ec | DIAZ SANDOVAL BYRON ANTONIO |
| COMERCIO AL POR MAYOR Y AL POR MENOR; REPARACIÓN DE VEHÍCULOS AUTOMOTORES Y MOTO | PICHINCHA | QUITO | | 023283557 | comerinterec@hotmail.com | LOPEZ CHICAIZA RUBEN DARIO |
| ACTIVIDADES DE SERVICIOS ADMINISTRATIVOS Y DE APOYO. | PICHINCHA | QUITO | CHAUPICRUZ | 022299199 | eybsecurity@hotmail.com | ENDARA ALVAREZ FRANCISCO FAVIAN |
| COMERCIO AL POR MAYOR Y AL POR MENOR; REPARACIÓN DE VEHÍCULOS AUTOMOTORES Y MOTO | PICHINCHA | QUITO | | 2520526 | info@laumayer.com.ec | ARMENDARIZ FRANCO JORGE ROBERTO |
| COMERCIO AL POR MAYOR Y AL POR MENOR; REPARACIÓN DE VEHÍCULOS AUTOMOTORES Y MOTO | PICHINCHA | QUITO | | 02486144 | ivanbarros.ing@gmail.com | PIEDRA DOMINGUEZ JORGE CHRISTIAN |
| ACTIVIDADES PROFESIONALES, CIENTÍFICAS Y TÉCNICAS. | PICHINCHA | QUITO | CHAUPICRUZ | 22253042 | kbolanos@innovareconsultores.com | BOLAÑOS GONZALEZ CATALINA DE LOS ANGELES |
| ACTIVIDADES INMOBILIARIAS. | PICHINCHA | QUITO | CUMBAYÁ | 022895898 | vchavez@gvn.com.ec | MANTILLA RAYO MARIO ANDRES |
| COMERCIO AL POR MAYOR Y AL POR MENOR; REPARACIÓN DE VEHÍCULOS AUTOMOTORES Y MOTO | PICHINCHA | QUITO | LA CONCEPCIÓN | 2264960 | stonepol@hotmail.com | VALVERDE ROGEL LUIS GUILLERMO |
| ACTIVIDADES DE ATENCIÓN DE LA SALUD HUMANA Y DE ASISTENCIA SOCIAL. | PICHINCHA | QUITO | | 2222145 | inbiogen@yahoo.es | GALVEZ RAMIREZ YOLANDA VICTORIA |
| COMERCIO AL POR MAYOR Y AL POR MENOR; REPARACIÓN DE VEHÍCULOS AUTOMOTORES Y MOTO | PICHINCHA | QUITO | | 0222569953 | andinos@uio.satnet.net | ROMO SOLIS XIMENA BEATRIZ |
| ACTIVIDADES PROFESIONALES, CIENTÍFICAS Y TÉCNICAS. | PICHINCHA | QUITO | | 022220550 | contabilidad@fabara.ec | OLIVERI ALBERTO MIGUEL |
| TRANSPORTE Y ALMACENAMIENTO. | PICHINCHA | QUITO | CALDERÓN | 6005492 | hvilacis@inlog.com.ec | VILLACIS MERINO HERNAN FRANCISCO |
| TRANSPORTE Y ALMACENAMIENTO. | PICHINCHA | QUITO | YARUQUÍ | 22289141 | pao_trujillosalas@hotmail.com | AGUILAR TRUJILLO GERMAN GILBERTO |
| COMERCIO AL POR MAYOR Y AL POR MENOR; REPARACIÓN DE VEHÍCULOS AUTOMOTORES Y MOTO | PICHINCHA | QUITO | | 2246740 | morejon_suarez@yahoo.com | MERLO MALDONADO CARLOS RAMIRO |
| EXPLOTACIÓN DE MINAS Y CANTERAS. | PICHINCHA | QUITO | | 099669451 | tgt.ecuador@hotmail.com | AGUIRRE CLAUDIA AMANDA |

| | | | | | | |
|--|-----------|-------|----------------|-----------|---------------------------------|---|
| ACTIVIDADES FINANCIERAS Y DE SEGUROS. | PICHINCHA | QUITO | | 2945400 | giovanny.mendia@ec.g4s.com | SANTACRUZ CORONEL HECTOR FERNANDO |
| ACTIVIDADES PROFESIONALES, CIENTÍFICAS Y TÉCNICAS. | PICHINCHA | QUITO | EL BATAN | 2439359 | andygau0228@hotmail.com | RIVERA SOTO JULIAN ANDRES |
| INFORMACIÓN Y COMUNICACIÓN. | PICHINCHA | QUITO | RUMIPAMBA | 3319027 | gina.jarrin@soportelibre.com | JARRIN TORRES LEISLIE ELIZABETH |
| COMERCIO AL POR MAYOR Y AL POR MENOR; REPARACIÓN DE VEHÍCULOS AUTOMOTORES Y MOTO | PICHINCHA | QUITO | CARCELÉN | 4002800 | contabilidad@sng.com.ec | MANCHENO TORRES MAIRA YANINA |
| INDUSTRIAS MANUFACTURERAS. | PICHINCHA | QUITO | CARCELÉN | 4002800 | contabilidad@sng.com.ec | SERRANO MEJIA MARCO VINICIO |
| ACTIVIDADES DE SERVICIOS ADMINISTRATIVOS Y DE APOYO. | PICHINCHA | QUITO | IÑAQUITO | 452603 | info@pumaseg.com | MORALES PONCE CARLOS PATRICIO |
| COMERCIO AL POR MAYOR Y AL POR MENOR; REPARACIÓN DE VEHÍCULOS AUTOMOTORES Y MOTO | PICHINCHA | QUITO | CARCELÉN | 4002800 | contabilidad@sng.com.ec | SERRANO MEJIA MARCO VINICIO |
| ACTIVIDADES DE SERVICIOS ADMINISTRATIVOS Y DE APOYO. | PICHINCHA | QUITO | | 3237934 | wakani@uio.satnet.net | BATALLAS GUERRERO PATRICIA DEL PILAR |
| COMERCIO AL POR MAYOR Y AL POR MENOR; REPARACIÓN DE VEHÍCULOS AUTOMOTORES Y MOTO | PICHINCHA | QUITO | CONOCOTO | 2340528 | fcaiza@cyberbox.com.ec | CAIZA CERON JUAN FRANCISCO |
| COMERCIO AL POR MAYOR Y AL POR MENOR; REPARACIÓN DE VEHÍCULOS AUTOMOTORES Y MOTO | PICHINCHA | QUITO | | 3228539 | mavigosi@hotmail.com | GONZALEZ SILVA MARCO VINICIO |
| ACTIVIDADES DE SERVICIOS ADMINISTRATIVOS Y DE APOYO. | PICHINCHA | QUITO | | 022012270 | mercesaenz@hotmail.com | GALARZA ANDRADE CONSUELO MARIA |
| COMERCIO AL POR MAYOR Y AL POR MENOR; REPARACIÓN DE VEHÍCULOS AUTOMOTORES Y MOTO | PICHINCHA | QUITO | | 2430888 | seafi@live.com | REYES CORONEL FANNY DEL CARMEN |
| COMERCIO AL POR MAYOR Y AL POR MENOR; REPARACIÓN DE VEHÍCULOS AUTOMOTORES Y MOTO | PICHINCHA | QUITO | | 2477504 | willconta@andinanet.net | CUBIDES SANCHEZ YURY HENRY |
| ACTIVIDADES PROFESIONALES, CIENTÍFICAS Y TÉCNICAS. | PICHINCHA | QUITO | EL BATAN | 022506822 | segundo@bejaranojibaja.com | SERRANO MONGE ESTEBAN ALBERTO |
| ACTIVIDADES PROFESIONALES, CIENTÍFICAS Y TÉCNICAS. | PICHINCHA | QUITO | EL BATAN | 2522840 | segundo@bejaranojibaja.com | SERRANO MONGE ESTEBAN ALBERTO |
| COMERCIO AL POR MAYOR Y AL POR MENOR; REPARACIÓN DE VEHÍCULOS AUTOMOTORES Y MOTO | PICHINCHA | QUITO | | 022048335 | ecuaplantas@yahoo.com | FERNANDEZ LANDETA ANA ROSARIO |
| COMERCIO AL POR MAYOR Y AL POR MENOR; REPARACIÓN DE VEHÍCULOS AUTOMOTORES Y MOTO | PICHINCHA | QUITO | | 2251464 | corderosan@iclaro.com.ec | ROMAN DAVALOS GUADALUPE MARGARITA |
| CONSTRUCCIÓN. | PICHINCHA | QUITO | | 022449779 | ecuaconkret@hotmail.com | GALLEGOS VILLACRES CAMILO FABRISSIO |
| CONSTRUCCIÓN. | PICHINCHA | QUITO | | 2543982 | jaimebenalcazar009@hotmail.com | DIAZ ANDRADE OMAR MAURICIO |
| COMERCIO AL POR MAYOR Y AL POR MENOR; REPARACIÓN DE VEHÍCULOS AUTOMOTORES Y MOTO | PICHINCHA | QUITO | | 2478835 | contabilidad@tucromo.com | PONCE DARQUEA JUAN CARLOS |
| ACTIVIDADES DE SERVICIOS ADMINISTRATIVOS Y DE APOYO. | PICHINCHA | QUITO | | 2224893 | xavier@galacruises.com | CEVALLOS GALLEGOS LUCERO DEL ROSARIO |
| ACTIVIDADES PROFESIONALES, CIENTÍFICAS Y TÉCNICAS. | PICHINCHA | QUITO | | 022500794 | richard.aguilard@percasing.com | AGUILAR ORTIZ MARIO ARTURO |
| COMERCIO AL POR MAYOR Y AL POR MENOR; REPARACIÓN DE VEHÍCULOS AUTOMOTORES Y MOTO | PICHINCHA | QUITO | LA CONCEPCIÓN | 022484249 | jorgefigueroa2009@hotmail.com | PITA VERA GALO |
| COMERCIO AL POR MAYOR Y AL POR MENOR; REPARACIÓN DE VEHÍCULOS AUTOMOTORES Y MOTO | PICHINCHA | QUITO | MARISCAL SUCRE | 2229993 | pjarrin@crisol.ec | TINEO D'ALEO ANTONIO JOSE |
| CONSTRUCCIÓN. | PICHINCHA | QUITO | SANTA PRISCA | 022229957 | fargoocg@hotmail.com | GAVILANES ORRICO FRANKLIN RENAN |
| COMERCIO AL POR MAYOR Y AL POR MENOR; REPARACIÓN DE VEHÍCULOS AUTOMOTORES Y MOTO | PICHINCHA | QUITO | | 023828160 | oswaldo.paredes@lincoln-grp.com | PAREDES MORALES JAIME OSWALDO |
| ACTIVIDADES PROFESIONALES, CIENTÍFICAS Y TÉCNICAS. | PICHINCHA | QUITO | IÑAQUITO | 6001020 | rtorres@manthra.net | VILLARREAL BRAVO CARLOS GERONIMO |
| COMERCIO AL POR MAYOR Y AL POR MENOR; REPARACIÓN DE VEHÍCULOS AUTOMOTORES Y MOTO | PICHINCHA | QUITO | | 3202815 | armasjaramillo@hotmail.net | ARMAS JARAMILLO VICENTE RODRIGO |
| COMERCIO AL POR MAYOR Y AL POR MENOR; REPARACIÓN DE VEHÍCULOS AUTOMOTORES Y MOTO | PICHINCHA | QUITO | | 022904705 | john_narvaez57@hotmail.com | BRABO NARANJO EMIL NARANJO |
| ACTIVIDADES PROFESIONALES, CIENTÍFICAS Y TÉCNICAS. | PICHINCHA | QUITO | EL BATAN | 2434402 | info@enerpro.com.ec | SANCHEZ MIÑO SANTIAGO JORGE |
| CONSTRUCCIÓN. | PICHINCHA | QUITO | | 023280506 | attrezzo_construccion@yahoo.es | RAMOS CHIMBO EDUARDO GUSTAVO |
| CONSTRUCCIÓN. | PICHINCHA | QUITO | | 022542421 | jquass@eqfurniture.com | QUASS PALACIOS JENNIFER MARGARITA |
| COMERCIO AL POR MAYOR Y AL POR MENOR; REPARACIÓN DE VEHÍCULOS AUTOMOTORES Y MOTO | PICHINCHA | QUITO | COTOCOLLAO | 022475595 | victor_perez07@hotmail.com | VELASCO CALVOPIÑA WILSON FERNANDO |
| ACTIVIDADES PROFESIONALES, CIENTÍFICAS Y TÉCNICAS. | PICHINCHA | QUITO | | 22447428 | ftarapues@m-ba.com.ec | TARAPUES CAIZA HUGO FERNANDO |
| ACTIVIDADES PROFESIONALES, CIENTÍFICAS Y TÉCNICAS. | PICHINCHA | QUITO | | 22432796 | snoemilopez@yahoo.com | LOPEZ RODRIGUEZ SUSANA NOEMI |
| COMERCIO AL POR MAYOR Y AL POR MENOR; REPARACIÓN DE VEHÍCULOS AUTOMOTORES Y MOTO | PICHINCHA | QUITO | | 26040954 | harold2779@hotmail.com | GALLARDO AGUILAR VICTOR ALFREDO |
| COMERCIO AL POR MAYOR Y AL POR MENOR; REPARACIÓN DE VEHÍCULOS AUTOMOTORES Y MOTO | PICHINCHA | QUITO | | 2400642 | romero.jou@gmail.com | TINAJERO CISNEROS MARIO ENRIQUE |
| ACTIVIDADES PROFESIONALES, CIENTÍFICAS Y TÉCNICAS. | PICHINCHA | QUITO | | 2224648 | info@criteria.com.ec | BANDERAS MERINO PAULINA VERONICA |
| COMERCIO AL POR MAYOR Y AL POR MENOR; REPARACIÓN DE VEHÍCULOS AUTOMOTORES Y MOTO | PICHINCHA | QUITO | | 22501048 | ecollaguazo@teland.com.ec | COLLAGUAZO CANDO EDISON PATRICIO |
| ACTIVIDADES PROFESIONALES, CIENTÍFICAS Y TÉCNICAS. | PICHINCHA | QUITO | | 22278145 | renaranjo@gmail.com | NARANJO CEVALLOS RAUL ERNESTO |
| COMERCIO AL POR MAYOR Y AL POR MENOR; REPARACIÓN DE VEHÍCULOS AUTOMOTORES Y MOTO | PICHINCHA | QUITO | | 02232720 | rmeythaler@lmzabogados.com | MEYTHALER BAQUERO JOSE RAFAEL |
| ACTIVIDADES DE SERVICIOS ADMINISTRATIVOS Y DE APOYO. | PICHINCHA | QUITO | | 022811090 | ventas.sayeco@hotmail.com | LOZANO HERNANDEZ MIGUEL ROBERTO |
| OTRAS ACTIVIDADES DE SERVICIOS. | PICHINCHA | QUITO | | 2952644 | tecgrall@andinanet.net | VALVERDE HUARACA JOSE GUSTAVO |
| INDUSTRIAS MANUFACTURERAS. | PICHINCHA | QUITO | GUAMANÍ | 022690546 | cafresycofes@hotmail.com | GUZMAN MIRANDA JOSE FERNANDO ALEJANDRO |
| COMERCIO AL POR MAYOR Y AL POR MENOR; REPARACIÓN DE VEHÍCULOS AUTOMOTORES Y MOTO | PICHINCHA | QUITO | | 2436613 | latinostore@yahoo.com | SHAYEB MORAD EBRAHIM |
| ACTIVIDADES PROFESIONALES, CIENTÍFICAS Y TÉCNICAS. | PICHINCHA | QUITO | EL BATAN | 22921626 | rsicaf@hotmail.com | VELA GUERRERO DANIEL ALEJANDRO |
| ACTIVIDADES DE ALOJAMIENTO Y DE SERVICIO DE COMIDAS. | PICHINCHA | QUITO | | 022464071 | servicioscontables@hotmail.com | FARINE SAYAH ISAAC |
| EXPLOTACIÓN DE MINAS Y CANTERAS. | PICHINCHA | QUITO | | 2350154 | coagregados@andinanet.net | CASTELLANOS AVALOS MARIA GABRIELA |
| TRANSPORTE Y ALMACENAMIENTO. | PICHINCHA | QUITO | QUITUMBE | 022974399 | lore.leon1982@hotmail.com | LEON CASTRO LORENA CRISTINA |
| COMERCIO AL POR MAYOR Y AL POR MENOR; REPARACIÓN DE VEHÍCULOS AUTOMOTORES Y MOTO | PICHINCHA | QUITO | | 2370852 | francisco.mejiaa@yahoo.com | LEMOS PEREZ GUSTAVO PATRICIO |
| CONSTRUCCIÓN. | PICHINCHA | QUITO | | 022558385 | contdisser@uio.satnet.net | JACOME LOPEZ GONZALO RAUL |
| EXPLOTACIÓN DE MINAS Y CANTERAS. | PICHINCHA | QUITO | | 2463129 | marmolesandinos@andinanet.net | ROMOLEROUX ARBOLEDA PABLO ALBERTO |
| INDUSTRIAS MANUFACTURERAS. | PICHINCHA | QUITO | | 2614866 | muebles_diem@hotmail.com | MIÑO DE VEINTIMILLA SEGUNDO GALO STALIN |
| COMERCIO AL POR MAYOR Y AL POR MENOR; REPARACIÓN DE VEHÍCULOS AUTOMOTORES Y MOTO | PICHINCHA | QUITO | | 2545553 | gideas@andinanet.net | ACOSTA ROSA ELENA |
| ACTIVIDADES PROFESIONALES, CIENTÍFICAS Y TÉCNICAS. | PICHINCHA | QUITO | SANTA PRISCA | 023216097 | cateleg.ec@hotmail.com | OLEAS ESCALANTE CARLOS ENRIQUE |
| INFORMACIÓN Y COMUNICACIÓN. | PICHINCHA | QUITO | | 2443855 | info@ntqsa.com | BARBA BARBA RAFAEL GUSTAVO |
| ACTIVIDADES DE SERVICIOS ADMINISTRATIVOS Y DE APOYO. | PICHINCHA | QUITO | | 2244078 | control_de_plagas@hotmail.com | HIDALGO COLOMA JUAN CARLOS |
| ACTIVIDADES INMOBILIARIAS. | PICHINCHA | QUITO | IÑAQUITO | 022244242 | marco@teranmoscoso.com | TERAN MOSCOSO MARCO ANTONIO |
| ACTIVIDADES INMOBILIARIAS. | PICHINCHA | QUITO | EL BATAN | 023332199 | ameza@bs-ce.com | MEZA HINOJOSA EDITH ALEXANDRA |
| EXPLOTACIÓN DE MINAS Y CANTERAS. | PICHINCHA | QUITO | CHIMBACALLE | 032604850 | accesoil@gmail.com | REYES CHAVEZ MONICA DEL PILAR |
| INFORMACIÓN Y COMUNICACIÓN. | PICHINCHA | QUITO | IÑAQUITO | 022249530 | xrodriguez@teamsourcing.com.ec | NOBOA CORONEL MARIO ALFONSO |
| INFORMACIÓN Y COMUNICACIÓN. | PICHINCHA | QUITO | EL BATAN | 2464975 | bscounting@hotmail.com | CARRERA ALBUJA PATRICIA DEL PILAR |
| COMERCIO AL POR MAYOR Y AL POR MENOR; REPARACIÓN DE VEHÍCULOS AUTOMOTORES Y MOTO | PICHINCHA | QUITO | | 022508856 | mrmoreno@mba3.com | CORTEZ IZURIETA ROBERTO MANUEL |

| | | | | | |
|--|-----------|-------|-----------|---|---|
| TRANSPORTE Y ALMACENAMIENTO. | PICHINCHA | QUITO | 2464116 | ivanquelal@adulogist.com.ec | QUELAL GRANDA IVAN ELIAS |
| ACTIVIDADES DE ATENCIÓN DE LA SALUD HUMANA Y DE ASISTENCIA SOCIAL. | PICHINCHA | QUITO | 023331033 | info@ar-consultora.com | PEREZ JOSE FRANCISCO |
| CONSTRUCCIÓN. | PICHINCHA | QUITO | 022559732 | LIDERING@UIO.SATNET.NET | PAEZ ALMEIDA JAVIER GONZALO |
| CONSTRUCCIÓN. | PICHINCHA | QUITO | 2443558 | saraelisa@hotmail.com | PROAÑO MOTTA SARA ELISA |
| COMERCIO AL POR MAYOR Y AL POR MENOR; REPARACIÓN DE VEHÍCULOS AUTOMOTORES Y MOTO | PICHINCHA | QUITO | 022921103 | Loly.Ayala@pason.com | MYRES JASON DAVID |
| COMERCIO AL POR MAYOR Y AL POR MENOR; REPARACIÓN DE VEHÍCULOS AUTOMOTORES Y MOTO | PICHINCHA | QUITO | 022475567 | francis.navas@autec.ec | ESPINOSA TERAN JAVIER |
| INDUSTRIAS MANUFACTURERAS. | PICHINCHA | QUITO | 2401507 | aseflex@andinanet.net | YANEZ ESTRELLA VICTOR ALEJANDRO |
| COMERCIO AL POR MAYOR Y AL POR MENOR; REPARACIÓN DE VEHÍCULOS AUTOMOTORES Y MOTO | PICHINCHA | QUITO | 022443081 | promatco@promatco.com.ec | PROAÑO PLAZA NELLY GUADALUPE |
| TRANSPORTE Y ALMACENAMIENTO. | PICHINCHA | QUITO | 3230082 | ejarrin@gmail.com | SARMIENTO MOREIRA ALEJANDRA JULIETA |
| OTRAS ACTIVIDADES DE SERVICIOS. | PICHINCHA | QUITO | 022897493 | panchid@yahoo.com | DIAZ CRESPO FRANCISCO JAVIER |
| ACTIVIDADES INMOBILIARIAS. | PICHINCHA | QUITO | 022464512 | mcano@corficonta.com | VACA FUENTES VERONICA LETICIA |
| ACTIVIDADES DE SERVICIOS ADMINISTRATIVOS Y DE APOYO. | PICHINCHA | QUITO | 023238492 | graduadospc@yahoo.es | BORJA CORNEJO CARLOS ANDRES |
| COMERCIO AL POR MAYOR Y AL POR MENOR; REPARACIÓN DE VEHÍCULOS AUTOMOTORES Y MOTO | PICHINCHA | QUITO | 22460090 | dutymaster@hotmail.com | MUNIZAGA CARDENAS INGRID DEL SOCORRO |
| COMERCIO AL POR MAYOR Y AL POR MENOR; REPARACIÓN DE VEHÍCULOS AUTOMOTORES Y MOTO | PICHINCHA | QUITO | 2275136 | cesconver@hotmail.com | MANOBANDA CEDENO SIXTO JORGE |
| ACTIVIDADES INMOBILIARIAS. | PICHINCHA | QUITO | 022447431 | morejon_suarez@yahoo.com | AGUILAR SANCHEZ RAMIRO FELIPE |
| ACTIVIDADES PROFESIONALES, CIENTÍFICAS Y TÉCNICAS. | PICHINCHA | QUITO | 2505004 | ccorrea@smartfactory.com.ec | TIRIRA SAA MARIA LUISA |
| INFORMACIÓN Y COMUNICACIÓN. | PICHINCHA | QUITO | 023341092 | telintcomunicaciones@hotmail.com | ALBUJA MERIZALDE GLORIA PIEDAD |
| ACTIVIDADES DE SERVICIOS ADMINISTRATIVOS Y DE APOYO. | PICHINCHA | QUITO | 022422629 | disantex@hotmail.com | MENA OSCAR ESTUARDO |
| ACTIVIDADES DE SERVICIOS ADMINISTRATIVOS Y DE APOYO. | PICHINCHA | QUITO | 022565294 | intyquilla@hotmail.com | SANCHEZ CARAPAZ NELLY ALEXANDRA |
| TRANSPORTE Y ALMACENAMIENTO. | PICHINCHA | QUITO | 023319136 | gerencia@grupofly.com.ec | ARGOTI LUNA LUIS EDUARDO |
| TRANSPORTE Y ALMACENAMIENTO. | PICHINCHA | QUITO | 2150076 | cesahe57@hotmail.com | HERRERA PANCHI CESAR AGUSTO |
| ACTIVIDADES PROFESIONALES, CIENTÍFICAS Y TÉCNICAS. | PICHINCHA | QUITO | 025112982 | lludena@consultcorp.com.ec | ALVAREZ TOBAR RODRIGO CESAR |
| COMERCIO AL POR MAYOR Y AL POR MENOR; REPARACIÓN DE VEHÍCULOS AUTOMOTORES Y MOTO | PICHINCHA | QUITO | 2119032 | cgiron@spartanecuador.com | MOLINA PULGARIN KARINA ELIZABETH |
| ACTIVIDADES INMOBILIARIAS. | PICHINCHA | QUITO | 2274160 | greenwic@uio.satnet.net | SANCHEZ SANCHEZ ENMA MERCEDES |
| COMERCIO AL POR MAYOR Y AL POR MENOR; REPARACIÓN DE VEHÍCULOS AUTOMOTORES Y MOTO | PICHINCHA | QUITO | 2450915 | elsapbasantese@hotmail.com | BASANTES ESPINOSA ELSA PIEDAD |
| TRANSPORTE Y ALMACENAMIENTO. | PICHINCHA | QUITO | 2265783 | sanchezluisgustavo@yahoo.com | DEL SALTO FLORES MILTON WILFRIDO |
| ACTIVIDADES DE SERVICIOS ADMINISTRATIVOS Y DE APOYO. | PICHINCHA | QUITO | 2250012 | workforc@uio.satnet.net | CARPIO BONIFAZ MARIA CATALINA |
| ENSEÑANZA. | PICHINCHA | QUITO | 022458888 | condufaci@hotmail.com | GOMEZ LOPEZ SERGIO GERMAN |
| COMERCIO AL POR MAYOR Y AL POR MENOR; REPARACIÓN DE VEHÍCULOS AUTOMOTORES Y MOTO | PICHINCHA | QUITO | 2491580 | calulema@hotmail.com | LARREA MONGE JANETH LEONILA DEL CARMEN |
| ACTIVIDADES INMOBILIARIAS. | PICHINCHA | QUITO | 022267775 | afalconi@repfal.com | FALCONI MONTALVO LUIS ALBERTO |
| ACTIVIDADES PROFESIONALES, CIENTÍFICAS Y TÉCNICAS. | PICHINCHA | QUITO | 2801209 | josorio@cellsystem.com.ec | ALMEIDA OCAMPO JUAN FRANCISCO |
| ACTIVIDADES DE ALOJAMIENTO Y DE SERVICIO DE COMIDAS. | PICHINCHA | QUITO | 022233061 | stuartcruz504@gmail.com | CRUZ SALGUERO CARLOS ESTUARDO |
| ACTIVIDADES DE SERVICIOS ADMINISTRATIVOS Y DE APOYO. | PICHINCHA | QUITO | 2523610 | malvarez@samper.com.ec | SAMPER QUEVEDO SANTIAGO MAURICIO |
| ACTIVIDADES PROFESIONALES, CIENTÍFICAS Y TÉCNICAS. | PICHINCHA | QUITO | 2508762 | vcalderon@qfcsa.com.ar | SHEERLE CARLOS DANIEL |
| TRANSPORTE Y ALMACENAMIENTO. | PICHINCHA | QUITO | 026006220 | silvygwf@uio.satnet.net | NARAVEAZ QUILACHAMIN SILVIA JEANETH |
| COMERCIO AL POR MAYOR Y AL POR MENOR; REPARACIÓN DE VEHÍCULOS AUTOMOTORES Y MOTO | PICHINCHA | QUITO | 022406462 | amejia@alexismejia.com | MEJIA IMBAQUINGO EDWIN ALEXIS |
| ACTIVIDADES DE ALOJAMIENTO Y DE SERVICIO DE COMIDAS. | PICHINCHA | QUITO | 2821190 | maribaub@hotmail.com | SASS LAURENT |
| CONSTRUCCIÓN. | PICHINCHA | QUITO | 022230759 | rafael.cordova@camargocorrea.com | CORDOVA CARVAJAL RAFAEL LEONARDO |
| COMERCIO AL POR MAYOR Y AL POR MENOR; REPARACIÓN DE VEHÍCULOS AUTOMOTORES Y MOTO | PICHINCHA | QUITO | 22300231 | apelgren@plus.net.ec | APPELGREN KIRSTEN ANDREA |
| ARTES, ENTRETENIMIENTO Y RECREACIÓN. | PICHINCHA | QUITO | 022264788 | jsanchez@cci.com.ec | HELLER ALBIN SILVIO SALOMON |
| ACTIVIDADES PROFESIONALES, CIENTÍFICAS Y TÉCNICAS. | PICHINCHA | QUITO | 2259578 | gguerrero@ecuadortaxcompany.com | JIMENEZ MEJIA GIUSSEPPE RAMON |
| CONSTRUCCIÓN. | PICHINCHA | QUITO | 22245692 | construc.aya_gran@hotmail.com | AYALA GRANDA ALICIA JOSEFINA |
| INFORMACIÓN Y COMUNICACIÓN. | PICHINCHA | QUITO | 2500271 | j.sanchez@herrerassanchezca.com | HERRERA SANCHEZ HUMBERTO ALEJANDRO |
| ACTIVIDADES PROFESIONALES, CIENTÍFICAS Y TÉCNICAS. | PICHINCHA | QUITO | 2372980 | vallhno5@telecom.com.co | VALLEJO ZAMUDIO RODRIGO OTONIEL |
| INFORMACIÓN Y COMUNICACIÓN. | PICHINCHA | QUITO | 022855097 | francali1@hotmail.com | MARTINEZ ALQUINGA EDISON RODRIGO |
| TRANSPORTE Y ALMACENAMIENTO. | PICHINCHA | QUITO | 2295011 | setsa-ecu@hotmail.com | QUIROLA VACA LUIS GONZALO |
| COMERCIO AL POR MAYOR Y AL POR MENOR; REPARACIÓN DE VEHÍCULOS AUTOMOTORES Y MOTO | PICHINCHA | QUITO | 022457952 | gerencia@dmc.com.ec | MONCAYO CARTAGENA MANUEL DENNIS ORLANDO |
| COMERCIO AL POR MAYOR Y AL POR MENOR; REPARACIÓN DE VEHÍCULOS AUTOMOTORES Y MOTO | PICHINCHA | QUITO | 2986839 | hmarin@andinanet.net | MARIN PROAÑO HERNAN EDUARDO |
| TRANSPORTE Y ALMACENAMIENTO. | PICHINCHA | QUITO | 2921384 | aecheverri@martinaviations.com | NARANJO MARTINEZ & ASOCIADOS CIA. LTDA. |
| COMERCIO AL POR MAYOR Y AL POR MENOR; REPARACIÓN DE VEHÍCULOS AUTOMOTORES Y MOTO | PICHINCHA | QUITO | 2922245 | energia@tupperware.com.ec | BURBANO RIVERA DARWIN RAMIRO |
| ACTIVIDADES PROFESIONALES, CIENTÍFICAS Y TÉCNICAS. | PICHINCHA | QUITO | 022270501 | carlos.vasquez@conspcime.com | VASQUEZ CASTILLO CARLOS ALFREDO |
| COMERCIO AL POR MAYOR Y AL POR MENOR; REPARACIÓN DE VEHÍCULOS AUTOMOTORES Y MOTO | PICHINCHA | QUITO | 023331126 | henryc78@hotmail.com | BUCHELI CRUZ JAIMÉ SANTIAGO |
| ACTIVIDADES INMOBILIARIAS. | PICHINCHA | QUITO | 2252787 | contabilidad@impendum.com.ec | DALMAU CHIRIBOGA FRANCISCO BENJAMIN |
| OTRAS ACTIVIDADES DE SERVICIOS. | PICHINCHA | QUITO | 023332200 | dipacg15@hotmail.com | GALINDO PINTO JAIME HERNANDO |
| ACTIVIDADES PROFESIONALES, CIENTÍFICAS Y TÉCNICAS. | PICHINCHA | QUITO | 2259553 | marseduio@yahoo.com | SECAIRA DURANGO MARCELO HERNAN |
| COMERCIO AL POR MAYOR Y AL POR MENOR; REPARACIÓN DE VEHÍCULOS AUTOMOTORES Y MOTO | PICHINCHA | QUITO | 022555975 | contabilidad@fabara.ec | RUIZ LOZANO DIANA DEL PILAR |
| ACTIVIDADES INMOBILIARIAS. | PICHINCHA | QUITO | 022436069 | mlgomez@commonplace.com.ec | CAZARES GOMEZ NANCY ELIZABETH |
| COMERCIO AL POR MAYOR Y AL POR MENOR; REPARACIÓN DE VEHÍCULOS AUTOMOTORES Y MOTO | PICHINCHA | QUITO | 3570677 | grupolider@andinanet.net | HERRERA RESTREPO JORGE LUIS |
| ACTIVIDADES DE SERVICIOS ADMINISTRATIVOS Y DE APOYO. | PICHINCHA | QUITO | 2587474 | presidencia@auxilioempresariales.com.ec | NIETO CARLOS IGNACIO |
| ACTIVIDADES PROFESIONALES, CIENTÍFICAS Y TÉCNICAS. | PICHINCHA | QUITO | 2903244 | auditricon@gmail.com | UVILLUS QUINALUISA SILVERIO GABRIEL |
| ACTIVIDADES PROFESIONALES, CIENTÍFICAS Y TÉCNICAS. | PICHINCHA | QUITO | 023520511 | palarconm2005@yahoo.es | HADATTY MOJARRANGO LABIBE LOURDES |
| COMERCIO AL POR MAYOR Y AL POR MENOR; REPARACIÓN DE VEHÍCULOS AUTOMOTORES Y MOTO | PICHINCHA | QUITO | 2230087 | cesar.yanez@sietelecuador.com | YANEZ ARCE CESAR AGUSTO |
| INDUSTRIAS MANUFACTURERAS. | PICHINCHA | QUITO | 022396791 | susanaaldas@yahoo.com | ALDAS GRIJALVA NELLY SUSANA |

| | | | | | | |
|--|-----------|-------|-------------------|-----------|--|--|
| CONSTRUCCIÓN. | PICHINCHA | QUITO | | 023238180 | ada.carpio@cmihc.com | STOPPONI FRANCESCO |
| ACTIVIDADES DE SERVICIOS ADMINISTRATIVOS Y DE APOYO. | PICHINCHA | QUITO | | 2436204 | bpadilla@grupolatinoamericana.com.ec | NOLIVOS ESPINOSA LUIS IVAN |
| INDUSTRIAS MANUFACTURERAS. | PICHINCHA | QUITO | | 022824262 | soniarovayo@hotmail.com | BATALLAS SARMIENTO SONIA BEATRIZ |
| COMERCIO AL POR MAYOR Y AL POR MENOR; REPARACIÓN DE VEHÍCULOS AUTOMOTORES Y MOTO | PICHINCHA | QUITO | | 2220599 | velasco@andinanet.net | ARISTIZABAL KAISER ROBERTO EUGENIO |
| COMERCIO AL POR MAYOR Y AL POR MENOR; REPARACIÓN DE VEHÍCULOS AUTOMOTORES Y MOTO | PICHINCHA | QUITO | EL BATAN | 3332610 | arsiservice@hotmail.com | ARIAS SILVA VICTOR HUGO |
| INDUSTRIAS MANUFACTURERAS. | PICHINCHA | QUITO | | 2825317 | laminas@flowerraps.ec | ANDRADE ORELLANA MIGUEL ANGEL |
| EXPLOTACIÓN DE MINAS Y CANTERAS. | PICHINCHA | QUITO | | 082100961 | aordonez.asesor@gmail.com | PBP REPRESENTACIONES CIA. LTDA. |
| COMERCIO AL POR MAYOR Y AL POR MENOR; REPARACIÓN DE VEHÍCULOS AUTOMOTORES Y MOTO | PICHINCHA | QUITO | LA CONCEPCIÓN | 022451864 | soluciones_contables1@hotmail.com | BELTRAN MORAN JHONNY JOSE |
| COMERCIO AL POR MAYOR Y AL POR MENOR; REPARACIÓN DE VEHÍCULOS AUTOMOTORES Y MOTO | PICHINCHA | QUITO | | 2282285 | provejyg@interactive.net.ec | JARAMILLO GRIJALVA SANDRA KARINA |
| INDUSTRIAS MANUFACTURERAS. | PICHINCHA | QUITO | | 2527100 | sacedo@acevedoyasociados.com | ACEVEDO AMAYA GINDIER DE JESUS |
| ACTIVIDADES INMOBILIARIAS. | PICHINCHA | QUITO | | 2230806 | corderosan@iclaro.com.ec | CORDERO BORRERO SANTIAGO ALEJANDRO |
| ACTIVIDADES INMOBILIARIAS. | PICHINCHA | QUITO | | 2404072 | corderosan@iclaro.com.ec | CORDERO BORRERO SANTIAGO ALEJANDRO |
| COMERCIO AL POR MAYOR Y AL POR MENOR; REPARACIÓN DE VEHÍCULOS AUTOMOTORES Y MOTO | PICHINCHA | QUITO | | 2401917 | nmora@solbric-ec.com | MORA ALEGRIA NILO JOSE |
| ACTIVIDADES DE SERVICIOS ADMINISTRATIVOS Y DE APOYO. | PICHINCHA | QUITO | | 022268793 | dmpadula@search-ecuador.com | PADULA DE GUZMAN DIEGO MARTIN |
| INDUSTRIAS MANUFACTURERAS. | PICHINCHA | QUITO | | 022865376 | tomanise@andinanet.net | CARRILLO FALCON POMPEYO ADALBERTO |
| ACTIVIDADES PROFESIONALES, CIENTÍFICAS Y TÉCNICAS. | PICHINCHA | QUITO | | 2220599 | contabilidad@consorciovelasco.com | REYES GOMEZ DE LA TORRE MARIA JOSE |
| CONSTRUCCIÓN. | PICHINCHA | QUITO | | 3317886 | c.cruz@uio.satnet.net | ALMEIDA MENA ROSA ELENA |
| ENSEÑANZA. | PICHINCHA | QUITO | | 022204093 | education@kikirids.com | JERVIS SOLINES MARIA JOSE |
| EXPLOTACIÓN DE MINAS Y CANTERAS. | PICHINCHA | QUITO | | 2232217 | bmaldonado@cornerstoneecuador.com | YVAN CREPEAU |
| ACTIVIDADES INMOBILIARIAS. | PICHINCHA | QUITO | | 2499695 | domisgrow2005@yahoo.com | BETANCOURT SALAZAR CELIANO EFRAIN |
| COMERCIO AL POR MAYOR Y AL POR MENOR; REPARACIÓN DE VEHÍCULOS AUTOMOTORES Y MOTO | PICHINCHA | QUITO | CHILLOGALLO | 023690246 | rsicaf@hotmail.com | FEJOO CAMPOVERDE EDUARDO STALIN |
| ACTIVIDADES DE ALOJAMIENTO Y DE SERVICIO DE COMIDAS. | PICHINCHA | QUITO | | 022234067 | gerencia@chezjeromeresaurante.com | DE LA TORRE ENDARA MARIA AUGUSTA |
| ACTIVIDADES PROFESIONALES, CIENTÍFICAS Y TÉCNICAS. | PICHINCHA | QUITO | | 2567784 | cesartvuvu@hotmail.com | SALGADO BUSTILLOS PABLO ANDRES |
| COMERCIO AL POR MAYOR Y AL POR MENOR; REPARACIÓN DE VEHÍCULOS AUTOMOTORES Y MOTO | PICHINCHA | QUITO | | 2900748 | info@conenlace.org | DUQUE TERNEUS DAVID |
| ACTIVIDADES INMOBILIARIAS. | PICHINCHA | QUITO | | 25457759 | martere1909@hotmail.com | JARAMILLO SALANDRA LEONARDO GABRIEL |
| ACTIVIDADES PROFESIONALES, CIENTÍFICAS Y TÉCNICAS. | PICHINCHA | QUITO | | 023464817 | dimarket@cablemodem.com.ec | AVILES GONZALEZ MARCO VINICIO |
| ACTIVIDADES DE SERVICIOS ADMINISTRATIVOS Y DE APOYO. | PICHINCHA | QUITO | | 2226505 | fxsaona@creatosfera.com | SAONA MUÑOZ FRANCISCO XAVIER |
| CONSTRUCCIÓN. | PICHINCHA | QUITO | | 2923055 | mmesias@solidario.fin.ec | MESIAS ZAPATA MIGUEL MAURICIO |
| COMERCIO AL POR MAYOR Y AL POR MENOR; REPARACIÓN DE VEHÍCULOS AUTOMOTORES Y MOTO | PICHINCHA | QUITO | CHAUPICRUZ | 2993100 | ximenaparedes@farmaenlace.com | ORTIZ CEVALLOS XAVIER FERNANDO |
| ACTIVIDADES DE ATENCIÓN DE LA SALUD HUMANA Y DE ASISTENCIA SOCIAL. | PICHINCHA | QUITO | CUMBAYÁ | 2893405 | drgestion@hotmail.com | OQUENDO TRONCOSO ALFREDO MAURICIO |
| COMERCIO AL POR MAYOR Y AL POR MENOR; REPARACIÓN DE VEHÍCULOS AUTOMOTORES Y MOTO | PICHINCHA | QUITO | IÑAQUITO | 022435437 | eduardo@cydhem.com | HERRERA LANA ANIBAL EDUARDO |
| COMERCIO AL POR MAYOR Y AL POR MENOR; REPARACIÓN DE VEHÍCULOS AUTOMOTORES Y MOTO | PICHINCHA | QUITO | | 2442232 | gerencia-general@audis.ws | PIÑEIRO ALARCON JUAN PABLO |
| ACTIVIDADES PROFESIONALES, CIENTÍFICAS Y TÉCNICAS. | PICHINCHA | QUITO | | 022442415 | info@isocab.org | MIRANDA CRISTINA ALICIA |
| ACTIVIDADES PROFESIONALES, CIENTÍFICAS Y TÉCNICAS. | PICHINCHA | QUITO | | 022555598 | johanna@publijemma.com | PEREZ SALAZAR SERGIO ALFREDO |
| INDUSTRIAS MANUFACTURERAS. | PICHINCHA | QUITO | | 2475048 | infabtec@andinanet.net | SANCHEZ SALCEDO DIEGO ALEJANDRO |
| ACTIVIDADES DE SERVICIOS ADMINISTRATIVOS Y DE APOYO. | PICHINCHA | QUITO | | 2940700 | nicolas.sojos@stservicios.com | GUTIERREZ SERRANO MONICA ALEXANDRA |
| ACTIVIDADES DE ATENCIÓN DE LA SALUD HUMANA Y DE ASISTENCIA SOCIAL. | PICHINCHA | QUITO | | 23216691 | ksalinas@hotmail.com | SALINAS TORRES KATTY GABRIELA |
| INDUSTRIAS MANUFACTURERAS. | PICHINCHA | QUITO | | 2986456 | SJBUSTAMANTE@TOBARYBUSTAMANTE.COM | BUSTAMANTE SAENZ SANTIAGO JOSE |
| ACTIVIDADES FINANCIERAS Y DE SEGUROS. | PICHINCHA | QUITO | | 022545411 | rsandoval@ibcorpvc.com | GONZALEZ AGUIRRE LUIS ALBERTO |
| COMERCIO AL POR MAYOR Y AL POR MENOR; REPARACIÓN DE VEHÍCULOS AUTOMOTORES Y MOTO | PICHINCHA | QUITO | IÑAQUITO | 022439343 | gerencia@oficomer.com.ec | WANDEMBERG TINAJERO MARIA DEL CONSUELO |
| TRANSPORTE Y ALMACENAMIENTO. | PICHINCHA | QUITO | | 280573 | avalcarga@hotmail.com | AGUAS LOMBEIDA ALFONSO VLADIMIR |
| ACTIVIDADES DE SERVICIOS ADMINISTRATIVOS Y DE APOYO. | PICHINCHA | QUITO | | 3520347 | rucomaroil@uio.satnet.net | MARCALLA JIMENEZ MARIO ALIPIO |
| INFORMACIÓN Y COMUNICACIÓN. | PICHINCHA | QUITO | YARUQUÍ | 2125016 | henry.tafur@gmail.com | TAFUR PORTILLA HENRY RAFAEL |
| AGRICULTURA, GANADERÍA, SILVICULTURA Y PESCA. | PICHINCHA | QUITO | | 6037416 | info@floareorchids.com | ITURRALDE DURAN BALEN GABRIEL ALFREDO |
| COMERCIO AL POR MAYOR Y AL POR MENOR; REPARACIÓN DE VEHÍCULOS AUTOMOTORES Y MOTO | PICHINCHA | QUITO | | 2452111 | druiuz@uio.satnet.net | RUIZ REYES EDUARDO DANILLO |
| TRANSPORTE Y ALMACENAMIENTO. | PICHINCHA | QUITO | | 022427774 | gruacruz@interactive.net.ec | CRUZ FREIRE CARLOS PATRICIO |
| TRANSPORTE Y ALMACENAMIENTO. | PICHINCHA | QUITO | SAN JOSÉ DE MINAS | 022302046 | sandro-criollo@hotmail.com | AVILA MUELA TITO RODRIGO |
| ACTIVIDADES PROFESIONALES, CIENTÍFICAS Y TÉCNICAS. | PICHINCHA | QUITO | IÑAQUITO | 2442222 | acrimec@yahoo.com | TORRES SUBIA GERMANIA PAMELA |
| COMERCIO AL POR MAYOR Y AL POR MENOR; REPARACIÓN DE VEHÍCULOS AUTOMOTORES Y MOTO | PICHINCHA | QUITO | SANTA PRISCA | 022244460 | anclafix@transtelco.ec | VASQUEZ VILLALBA LUIS MARCO MEDIN |
| ACTIVIDADES DE SERVICIOS ADMINISTRATIVOS Y DE APOYO. | PICHINCHA | QUITO | | 2296502 | sysoptima_danza@hotmail.com | VACA MENA JUAN DAVID |
| INDUSTRIAS MANUFACTURERAS. | PICHINCHA | QUITO | | 2414002 | cet@cetcons.com.ec | TELLO LLERENA FAUSTO JESUS |
| INDUSTRIAS MANUFACTURERAS. | PICHINCHA | QUITO | | 2481198 | adojama@gmail.com | MATIZ ORTEGA HILDA MATILDE |
| ACTIVIDADES PROFESIONALES, CIENTÍFICAS Y TÉCNICAS. | PICHINCHA | QUITO | | 2434192 | jimmy.zurita@marketingconsulting.com..ec | ZURITA SANTACRUZ JIMMY ERNESTO |
| TRANSPORTE Y ALMACENAMIENTO. | PICHINCHA | QUITO | | 3412149 | william_vilema@hotmail.com | CAIZA REINOSO WILSON RODRIGO |
| COMERCIO AL POR MAYOR Y AL POR MENOR; REPARACIÓN DE VEHÍCULOS AUTOMOTORES Y MOTO | PICHINCHA | QUITO | COTOCOLLAO | 022807444 | contabilidad@gev.ec | VILLACIS SARASTI DIEGO IVAN |
| COMERCIO AL POR MAYOR Y AL POR MENOR; REPARACIÓN DE VEHÍCULOS AUTOMOTORES Y MOTO | PICHINCHA | QUITO | EL BATAN | 2240-794 | acustodio@safetymax.ec | MARIN AGUINAGA WHITMAN MARCELO |
| INFORMACIÓN Y COMUNICACIÓN. | PICHINCHA | QUITO | | 2460472 | jdpolit@politlaw.com | POLIT GARCIA JUAN DAVID |
| ACTIVIDADES DE SERVICIOS ADMINISTRATIVOS Y DE APOYO. | PICHINCHA | QUITO | | 2521814 | bellmundo34@yahoo.es | LATORRE RICAURTE JENNY PATRICIA |
| ACTIVIDADES DE SERVICIOS ADMINISTRATIVOS Y DE APOYO. | PICHINCHA | QUITO | | 2867293 | gtoledo@fasttime.com.ec | ARROYO JARAMILLO ROSA CRISTINA |
| ACTIVIDADES DE SERVICIOS ADMINISTRATIVOS Y DE APOYO. | PICHINCHA | QUITO | | 022523819 | segubenesec@hotmail.com | TORRES ROJAS LORGIO |
| CONSTRUCCIÓN. | PICHINCHA | QUITO | | 2974460 | lpalacios_constructores@hotmail.com | PALACIOS PUJO LUIS HERNAN |
| ACTIVIDADES DE SERVICIOS ADMINISTRATIVOS Y DE APOYO. | PICHINCHA | QUITO | EL BATAN | 2545379 | meruales@skyairecuador.com | RUALES HUALCA MARIA ELENA |
| ACTIVIDADES DE SERVICIOS ADMINISTRATIVOS Y DE APOYO. | PICHINCHA | QUITO | | 2463153 | alondrat@uio.satnet.net | ABREU CESPEDES JOSE MIGUEL |

| | | | | | |
|--|-----------|-------|-----------|-------------------------------------|---|
| ACTIVIDADES DE ATENCIÓN DE LA SALUD HUMANA Y DE ASISTENCIA SOCIAL. | PICHINCHA | QUITO | 022521785 | mlalama@avantmed.com.ec | GUDIÑO VITERI CRISTIAN ESTHEBAN |
| ACTIVIDADES DE ATENCIÓN DE LA SALUD HUMANA Y DE ASISTENCIA SOCIAL. | PICHINCHA | QUITO | 3330917 | marcodel@hotmail.com | DEL POZO OROZCO MARCO ANTONIO |
| ACTIVIDADES PROFESIONALES, CIENTÍFICAS Y TÉCNICAS. | PICHINCHA | QUITO | 2894922 | apazmino@apsco.ec | PAZMIÑO SALVADOR ALVARO |
| ACTIVIDADES DE ATENCIÓN DE LA SALUD HUMANA Y DE ASISTENCIA SOCIAL. | PICHINCHA | QUITO | 3214328 | topvisisa@yahoo.com | VELASTEGUI CAMORALI ESTEBAN ALBERTO |
| ACTIVIDADES DE ATENCIÓN DE LA SALUD HUMANA Y DE ASISTENCIA SOCIAL. | PICHINCHA | QUITO | 022379068 | ammys2201@hotmail.com | GUERRA SALAZAR JUAN CARLOS |
| CONSTRUCCIÓN. | PICHINCHA | QUITO | 2058051 | esteban.prado@epic.com.ec | PRADO MORA ESTEBAN IGNACIO |
| INFORMACIÓN Y COMUNICACIÓN. | PICHINCHA | QUITO | 2981841 | molivo@nextstep.com.ec | ALE ARCE SUSANA HAIDE |
| CONSTRUCCIÓN. | PICHINCHA | QUITO | 2450999 | aalvarez@viviendaquito.com | ALVAREZ BRAVO ANDRES NICOLAS |
| COMERCIO AL POR MAYOR Y AL POR MENOR; REPARACIÓN DE VEHÍCULOS AUTOMOTORES Y MOTO | PICHINCHA | QUITO | 2547341 | dematec@gmail.com | PEREDES VELEZ ANGEL IVAN |
| COMERCIO AL POR MAYOR Y AL POR MENOR; REPARACIÓN DE VEHÍCULOS AUTOMOTORES Y MOTO | PICHINCHA | QUITO | 2564643 | amytec_ec@yahoo.com.mx | GUERRERO FERNANDEZ VIRNA TATIANA |
| ACTIVIDADES DE ALOJAMIENTO Y DE SERVICIO DE COMIDAS. | PICHINCHA | QUITO | 022223714 | 3mcontable@vulqanopark.com | PEREZ BASTIDAS MARIA HORTENSIA |
| ACTIVIDADES PROFESIONALES, CIENTÍFICAS Y TÉCNICAS. | PICHINCHA | QUITO | 2433026 | carlosdavid@elasesorcontable.com.ec | CALERO ANDRADE CARLOS DAVID |
| COMERCIO AL POR MAYOR Y AL POR MENOR; REPARACIÓN DE VEHÍCULOS AUTOMOTORES Y MOTO | PICHINCHA | QUITO | 2559601 | juancarlos@ateneasoluciones.com | VILLAVENCICIO BARREZUETA ALFONSO XAVIER |
| COMERCIO AL POR MAYOR Y AL POR MENOR; REPARACIÓN DE VEHÍCULOS AUTOMOTORES Y MOTO | PICHINCHA | QUITO | 022440313 | jeannetsaa@aaffe.org | VITERI GUERRERO JAIME RAMIRO |
| COMERCIO AL POR MAYOR Y AL POR MENOR; REPARACIÓN DE VEHÍCULOS AUTOMOTORES Y MOTO | PICHINCHA | QUITO | 022492064 | jaime.garzon@healthyhous.com | GARZON RIVAS JAIME PATRICIO |
| TRANSPORTE Y ALMACENAMIENTO. | PICHINCHA | QUITO | 022464775 | info@opcomex.com | SUASTEGUI MEDRANDA PAULA CRISTINA |
| COMERCIO AL POR MAYOR Y AL POR MENOR; REPARACIÓN DE VEHÍCULOS AUTOMOTORES Y MOTO | PICHINCHA | QUITO | 022463048 | norma.velastegui@emerson.com | PBP REPRESENTACIONES CIA. LTDA. |
| ACTIVIDADES PROFESIONALES, CIENTÍFICAS Y TÉCNICAS. | PICHINCHA | QUITO | 022986230 | roberto.anker@proventusadvisors.com | ANKER CARDENAS ROBERTO FELIPE |
| COMERCIO AL POR MAYOR Y AL POR MENOR; REPARACIÓN DE VEHÍCULOS AUTOMOTORES Y MOTO | PICHINCHA | QUITO | 2673301 | karina@terra-fertil.com | ANDRADE BARAHONA JUAN CARLOS |
| INFORMACIÓN Y COMUNICACIÓN. | PICHINCHA | QUITO | 022025198 | rdunnia@hotmail.com | ARCE MIÑO HUMBERTO ARQUIMIDES |
| COMERCIO AL POR MAYOR Y AL POR MENOR; REPARACIÓN DE VEHÍCULOS AUTOMOTORES Y MOTO | PICHINCHA | QUITO | 022476377 | oscarcruz621@hotmail.com | CHAVUIN HIDALGO JOSE VICENTE |
| TRANSPORTE Y ALMACENAMIENTO. | PICHINCHA | QUITO | 022877095 | maat.contabilidad@hotmail.com | MORA ESPINOSA IVAN LEONARDO |
| COMERCIO AL POR MAYOR Y AL POR MENOR; REPARACIÓN DE VEHÍCULOS AUTOMOTORES Y MOTO | PICHINCHA | QUITO | 2909741 | vechico@paniju.com | CHEDIAK BRINKMANN JUAN FERNANDO |
| ACTIVIDADES PROFESIONALES, CIENTÍFICAS Y TÉCNICAS. | PICHINCHA | QUITO | 022800222 | roberto@skyluft.com | MENDIZABAL CASTILLO ROBERTO ALFONSO |
| CONSTRUCCIÓN. | PICHINCHA | QUITO | 2242665 | corpoentorno@yahoo.es | VALDIVIEVO ORTEGA FREDDY MILTON |
| INFORMACIÓN Y COMUNICACIÓN. | PICHINCHA | QUITO | 022445794 | info@globalequis.com | LASSO GUERRERO CARLOS ALBERTO |
| ACTIVIDADES PROFESIONALES, CIENTÍFICAS Y TÉCNICAS. | PICHINCHA | QUITO | 026005980 | sortiz@greatplacetowork.com.ec | MORILLO WELLENIUS MAURICIO ALFONSO |
| COMERCIO AL POR MAYOR Y AL POR MENOR; REPARACIÓN DE VEHÍCULOS AUTOMOTORES Y MOTO | PICHINCHA | QUITO | 022555804 | egomez@booksandbits.com.ec | TOMKINS STEVEN COLIN |
| COMERCIO AL POR MAYOR Y AL POR MENOR; REPARACIÓN DE VEHÍCULOS AUTOMOTORES Y MOTO | PICHINCHA | QUITO | 2227869 | fbarba@totaltek.com.ec | BARBA GYENCO FRANCISCO |
| ACTIVIDADES PROFESIONALES, CIENTÍFICAS Y TÉCNICAS. | PICHINCHA | QUITO | 2269834 | mateolico@hotmail.com | CRESCO BARRERA JOSE MATEO |
| INDUSTRIAS MANUFACTURERAS. | PICHINCHA | QUITO | 022823200 | asotex6@yahoo.com | IZURIETA SANCHEZ MARIO HERNAN |
| ACTIVIDADES PROFESIONALES, CIENTÍFICAS Y TÉCNICAS. | PICHINCHA | QUITO | 023332607 | grueda@marketwatch.com.ec | RUEDA DIAZ GONZALO HERNAN |
| INDUSTRIAS MANUFACTURERAS. | PICHINCHA | QUITO | 022479453 | asistenteoap@gmail.com | TRUJILLO CORDOVA MARGOTH ELIZABETH |
| ACTIVIDADES DE ATENCIÓN DE LA SALUD HUMANA Y DE ASISTENCIA SOCIAL. | PICHINCHA | QUITO | 022379068 | ammys2201@hotmail.com | GUERRA PLAZA GEORGE GASTON |
| COMERCIO AL POR MAYOR Y AL POR MENOR; REPARACIÓN DE VEHÍCULOS AUTOMOTORES Y MOTO | PICHINCHA | QUITO | 022470516 | hguerron@hotmail.com | MICHELENA GORDILLO SERGIO RAMIRO |
| ACTIVIDADES INMOBILIARIAS. | PICHINCHA | QUITO | 2230738 | anamivan@yahoo.com | PADILLA CAPETILLO JOSE FLORENTINO |
| ACTIVIDADES INMOBILIARIAS. | PICHINCHA | QUITO | 2230738 | anamivan@yahoo.com | AGUIRRE SALAS ALEJANDRO |
| ACTIVIDADES PROFESIONALES, CIENTÍFICAS Y TÉCNICAS. | PICHINCHA | QUITO | 2465381 | jesc@impuestosecuador.com.ec | SANCHEZ CAZAR RENE FRANCISCO |
| ACTIVIDADES INMOBILIARIAS. | PICHINCHA | QUITO | 02270927 | bayestate@buenoycastro.com | ALARCON CHIRIBOGA MAURICIO XAVIER |
| ACTIVIDADES DE ALOJAMIENTO Y DE SERVICIO DE COMIDAS. | PICHINCHA | QUITO | 3317986 | hrosoero@ute.edu.ec | ROMOLEROUZ PAZMIÑO LINA |
| TRANSPORTE Y ALMACENAMIENTO. | PICHINCHA | QUITO | 022901264 | katiaeliza111@hotmail.com | ESTRELLA CALDERON ROBERTH RICHARD |
| CONSTRUCCIÓN. | PICHINCHA | QUITO | 2430974 | intergeos@yahoo.com | GUERRERO ORBE JULIO OSWALDO |
| INFORMACIÓN Y COMUNICACIÓN. | PICHINCHA | QUITO | 022544144 | ivonne.mata@buongiorno.com | GONZALEZ- MESONES SAÑUDO FERNANDO |
| INDUSTRIAS MANUFACTURERAS. | PICHINCHA | QUITO | 022469712 | expregraf_1@hotmail.com | ALDAS ACOSTA DIEGO FERNANDO |
| ACTIVIDADES DE SERVICIOS ADMINISTRATIVOS Y DE APOYO. | PICHINCHA | QUITO | 2565820 | gponce@llorenteycuenca.com | PONCE LEIVA GONZALO |
| ACTIVIDADES PROFESIONALES, CIENTÍFICAS Y TÉCNICAS. | PICHINCHA | QUITO | 022458064 | coalto_ing@YAHOO.COM | ALVARADO ZAMBRANO SILVIA MAYARI |
| INDUSTRIAS MANUFACTURERAS. | PICHINCHA | QUITO | 022261736 | jsanlucas@goldenbridge-ec.com | DELGADO RODRIGUEZ IRMA MARISOL |
| INDUSTRIAS MANUFACTURERAS. | PICHINCHA | QUITO | 022266060 | jsanlucas@goldenbridge-ec.com | DELGADO RODRIGUEZ IRMA MARISOL |
| COMERCIO AL POR MAYOR Y AL POR MENOR; REPARACIÓN DE VEHÍCULOS AUTOMOTORES Y MOTO | PICHINCHA | QUITO | 2221701 | jaguinaga@eurostaga.com | STRUNCK MALDONADO RUDIGER ESTEBAN |
| ACTIVIDADES PROFESIONALES, CIENTÍFICAS Y TÉCNICAS. | PICHINCHA | QUITO | 022505996 | jpdelal@gmail.com | DEL ALCAZAR PONCE JUAN PABLO |
| CONSTRUCCIÓN. | PICHINCHA | QUITO | 2908346 | diazdolly191@hotmail.com | OROZCO VIVAS GONZALO |
| ACTIVIDADES PROFESIONALES, CIENTÍFICAS Y TÉCNICAS. | PICHINCHA | QUITO | 022455990 | timprime@uio.satnet.net | ARIAS LOPEZ EDWIN FERNANDO |
| ACTIVIDADES PROFESIONALES, CIENTÍFICAS Y TÉCNICAS. | PICHINCHA | QUITO | 22500569 | cvelasco@bioampeg.org | VELASCO ENRIQUEZ CARLOS ALBERTO |
| ACTIVIDADES PROFESIONALES, CIENTÍFICAS Y TÉCNICAS. | PICHINCHA | QUITO | 023230417 | sballesteros@lexvalor.com | BARAHONA MONCAYO HECTOR FERNANDO |
| COMERCIO AL POR MAYOR Y AL POR MENOR; REPARACIÓN DE VEHÍCULOS AUTOMOTORES Y MOTO | PICHINCHA | QUITO | 2658646 | rdpcondor@gmail.com | ZAMBRANO VALDIVIEZO JULIA YOLANDA |
| CONSTRUCCIÓN. | PICHINCHA | QUITO | 022551302 | rwqc1@hotmail.com | RODRIGUEZ YANDUN WILLIAM JAVIER |
| COMERCIO AL POR MAYOR Y AL POR MENOR; REPARACIÓN DE VEHÍCULOS AUTOMOTORES Y MOTO | PICHINCHA | QUITO | 2581914 | pati_diaz12@hotmail.com | DIAZ VACA MONICA PATRICIA |
| ACTIVIDADES PROFESIONALES, CIENTÍFICAS Y TÉCNICAS. | PICHINCHA | QUITO | 2229051 | | ROTHROCK DANIEL RAY |
| INDUSTRIAS MANUFACTURERAS. | PICHINCHA | QUITO | 2656158 | acordova@bakertillyecuador.com | BONILLA ZAMBRANO OSCAR FRANCISCO |
| COMERCIO AL POR MAYOR Y AL POR MENOR; REPARACIÓN DE VEHÍCULOS AUTOMOTORES Y MOTO | PICHINCHA | QUITO | 2629712 | marcelaescobar78@hotmail.com | TRUJILLO FLORES WASHINGTON BOLIVAR |
| ACTIVIDADES FINANCIERAS Y DE SEGUROS. | PICHINCHA | QUITO | 2554416 | marcos@originarsa.com | ROBLES GRANDA ELSA HERMINIA |
| ACTIVIDADES DE SERVICIOS ADMINISTRATIVOS Y DE APOYO. | PICHINCHA | QUITO | 3016125 | escorseg@hotmail.com | RIVERA MUÑOZ ABEL ARMANDO |
| AGRICULTURA, GANADERÍA, SILVICULTURA Y PESCA. | PICHINCHA | QUITO | 022366399 | contabilidad@proteassolandino.ec | ALVAREZ ALVAREZ OLIMPO FIDEL |

| | | | | | | |
|---|-----------|-------|----------------|------------|--|--|
| COMERCIO AL POR MAYOR Y AL POR MENOR; REPARACIÓN DE VEHÍCULOS AUTOMOTORES Y MOTO | PICHINCHA | QUITO | | 2549383 | telnetingcialtda@yahoo.com | MONTESDEOCA MATEUS NESTOR RAUL |
| DISTRIBUCIÓN DE AGUA; ALCANTARILLADO, GESTIÓN DE DESECHOS Y ACTIVIDADES DE SANEAMIENT | PICHINCHA | QUITO | SANTA PRISCA | 022504702 | imancleaning@punto.net.ec | GUZMAN ENDARA ALFREDO |
| COMERCIO AL POR MAYOR Y AL POR MENOR; REPARACIÓN DE VEHÍCULOS AUTOMOTORES Y MOTO | PICHINCHA | QUITO | | 022903455 | roxlatorre@hotmail.com | VASQUEZ INTRIAGO DAN ORLANDO |
| COMERCIO AL POR MAYOR Y AL POR MENOR; REPARACIÓN DE VEHÍCULOS AUTOMOTORES Y MOTO | PICHINCHA | QUITO | | 2259608 | cribadeneira@cerauto.com.ec | RIBADENEIRA PEREZ CYNTHIA MARGARITA |
| COMERCIO AL POR MAYOR Y AL POR MENOR; REPARACIÓN DE VEHÍCULOS AUTOMOTORES Y MOTO | PICHINCHA | QUITO | COTOCOLLAO | 22592340 | d.financiero@tensid-chemie.ec | SALINAS FREIRE JOSE ARON |
| ACTIVIDADES INMOBILIARIAS. | PICHINCHA | QUITO | | 2491336 | prouniver@yahoo.com | MACIAS ALAVA MARIA EUGENIA |
| COMERCIO AL POR MAYOR Y AL POR MENOR; REPARACIÓN DE VEHÍCULOS AUTOMOTORES Y MOTO | PICHINCHA | QUITO | | 022545593 | juan_moreno2005@yahoo.com | MORENO JARRIN JUAN EMILIO |
| ACTIVIDADES INMOBILIARIAS. | PICHINCHA | QUITO | | 02225532 | provempre@yahoo.com | MACIAS ALAVA MARIA EUGENIA |
| ACTIVIDADES INMOBILIARIAS. | PICHINCHA | QUITO | | 022225532 | NEGOPROVSA@YAHOO.COM | MACIAS ALAVA MARIA EUGENIA |
| ACTIVIDADES DE SERVICIOS ADMINISTRATIVOS Y DE APOYO. | PICHINCHA | QUITO | COTOCOLLAO | 2802352 | gram52@cablemodem.com.ec | DONOSO GONZALEZ ALBA CONSUELO |
| TRANSPORTE Y ALMACENAMIENTO. | PICHINCHA | QUITO | | 2559441 | callcenter@pacoservices.com | MEDIAVILLA CRUZ GABRIEL BOLIVAR |
| TRANSPORTE Y ALMACENAMIENTO. | PICHINCHA | QUITO | ALANGASÍ | 022787634 | anacecilia0603@hotmail.com | VALLEJO BRITO JORGE ABEL |
| COMERCIO AL POR MAYOR Y AL POR MENOR; REPARACIÓN DE VEHÍCULOS AUTOMOTORES Y MOTO | PICHINCHA | QUITO | | 023227057 | fpa17121422817@hotmail.com | PAREDES ACUÑA FERNANDO |
| INDUSTRIAS MANUFACTURERAS. | PICHINCHA | QUITO | | 2613131 | rcastillo@taski.com.ec | SUAREZ HURTADO VICTORIA ESTEFANIA |
| INFORMACIÓN Y COMUNICACIÓN. | PICHINCHA | QUITO | | 026039534 | hugo.zumarraga@emerg-soft.com | ZUMARRAGA MARROQUIN HUGO XAVIER |
| DISTRIBUCIÓN DE AGUA; ALCANTARILLADO, GESTIÓN DE DESECHOS Y ACTIVIDADES DE SANEAMIENT | PICHINCHA | QUITO | | 2506866 | mtutasi@mspsconsultores.com.ec | JARAMILLO SALGADO JUAN FRANCISCO |
| SUMINISTRO DE ELECTRICIDAD, GAS, VAPOR Y AIRE ACONDICIONADO. | PICHINCHA | QUITO | | 022545178 | sri-2009@hotmail.com | OJEDA ONTANEDA JOSE LUIS |
| ARTES, ENTRETENIMIENTO Y RECREACIÓN. | PICHINCHA | QUITO | | 022264699 | pia.villakis@metaltronic.com.ec | LANDAZURI CABEZAS ANA MARIA |
| COMERCIO AL POR MAYOR Y AL POR MENOR; REPARACIÓN DE VEHÍCULOS AUTOMOTORES Y MOTO | PICHINCHA | QUITO | EL BATAN | 3331231 | PBURBANO@ORMEDIC.MED.EC | ORTEGA RODRIGUEZ CARLOS PATRICIO |
| ACTIVIDADES PROFESIONALES, CIENTÍFICAS Y TÉCNICAS. | PICHINCHA | QUITO | | 2442415 | info@q3bureau.com | MIRANDA CRISTINA ALICIA |
| ACTIVIDADES PROFESIONALES, CIENTÍFICAS Y TÉCNICAS. | PICHINCHA | QUITO | | 2264387 | cpenia@integralegal.com | PEÑA CARRASCO CARLOS GERMANICO |
| ACTIVIDADES PROFESIONALES, CIENTÍFICAS Y TÉCNICAS. | PICHINCHA | QUITO | | 022483162 | carlos.guerra@grprojects.com | GUERRA CABEZAS CARLOS FABIAN |
| EXPLOTACIÓN DE MINAS Y CANTERAS. | PICHINCHA | QUITO | | 2261199 | fmanguia@elipe.com.ec | ACOSTA PEÑA NANCY CECILIA |
| COMERCIO AL POR MAYOR Y AL POR MENOR; REPARACIÓN DE VEHÍCULOS AUTOMOTORES Y MOTO | PICHINCHA | QUITO | | 2229774 | morejon_suarez@yahoo.com | MORA CORNEJO CESAR RAMIRO |
| ACTIVIDADES INMOBILIARIAS. | PICHINCHA | QUITO | | 0226037556 | invercorma@hotmail.com | FRANCO SUAREZ GUILLERMO ENRIQUE |
| EXPLOTACIÓN DE MINAS Y CANTERAS. | PICHINCHA | QUITO | | 023801263 | everazo@areasureveysa.com | DULBECCO BRACCO JOSE RAFAEL |
| CONSTRUCCIÓN. | PICHINCHA | QUITO | SAN ANTONIO | 2660243 | asistentecontable@hormiconcretos.com | ANGOS VILLEGAS JOSE XAVIER |
| INDUSTRIAS MANUFACTURERAS. | PICHINCHA | QUITO | SANTA PRISCA | 022251399 | fabiohs@familia.com.co | CASTRILLON MUÑOZ CARLOS ALBERTO |
| ACTIVIDADES DE SERVICIOS ADMINISTRATIVOS Y DE APOYO. | PICHINCHA | QUITO | | 2546257 | pr_contadores@yahoo.es | BORJA SARZOSA DIANA |
| AGRICULTURA, GANADERÍA, SILVICULTURA Y PESCA. | PICHINCHA | QUITO | | 2361878 | mariasolm@hotmail.com | MALDONADO VASCONEZ MARIA SOL |
| ACTIVIDADES PROFESIONALES, CIENTÍFICAS Y TÉCNICAS. | PICHINCHA | QUITO | | 2553051 | info@blasterweb.com | VARGAS TUMIPAMBA BYRON FERNANDO |
| COMERCIO AL POR MAYOR Y AL POR MENOR; REPARACIÓN DE VEHÍCULOS AUTOMOTORES Y MOTO | PICHINCHA | QUITO | | 2351644 | gerencia@officepaper.com.ec | SILVA TUFÍÑO BAYRON GERMANICO |
| ACTIVIDADES DE SERVICIOS ADMINISTRATIVOS Y DE APOYO. | PICHINCHA | QUITO | | 3303895 | gesterper@hotmail.com | CORTEZ ALMEIDA MILTON EDUARDO |
| INDUSTRIAS MANUFACTURERAS. | PICHINCHA | QUITO | COTOCOLLAO | 022480800 | kcarrasco@corpmyl.com | SALAS PACHECO ASTRID ELIZABETH |
| COMERCIO AL POR MAYOR Y AL POR MENOR; REPARACIÓN DE VEHÍCULOS AUTOMOTORES Y MOTO | PICHINCHA | QUITO | GUAMANÍ | 2605251 | tati.balseca.cba@hotmail.com | CAIZALITIN GUHISCASO RAUL |
| AGRICULTURA, GANADERÍA, SILVICULTURA Y PESCA. | PICHINCHA | QUITO | | 02256816 | vetivertec@hotmail.com | GRAENICHER KASER JEAN PIERRE |
| INDUSTRIAS MANUFACTURERAS. | PICHINCHA | QUITO | | 2553154 | dutraec@transtelco.ec | BURGOS MORALES JUAN CARLOS |
| CONSTRUCCIÓN. | PICHINCHA | QUITO | | 2419613 | humitech_ecuador@yahoo.com | CHIRIBOGA HURTADO MILLICENT EUGENIA |
| CONSTRUCCIÓN. | PICHINCHA | QUITO | MARISCAL SUCRE | 023227223 | luma.284@hotmail.com | SANCHEZ SALAZAR LUCIA MARIA |
| ACTIVIDADES DE SERVICIOS ADMINISTRATIVOS Y DE APOYO. | PICHINCHA | QUITO | | 022404850 | mbermudez@ales.com.ec | TORRES RITES ANDRES DEAN |
| COMERCIO AL POR MAYOR Y AL POR MENOR; REPARACIÓN DE VEHÍCULOS AUTOMOTORES Y MOTO | PICHINCHA | QUITO | | 2532508 | segusupplier@yahoo.com | MACIAS ALAVA MARIA EUGENIA |
| ACTIVIDADES DE SERVICIOS ADMINISTRATIVOS Y DE APOYO. | PICHINCHA | QUITO | | 2906695 | info@proevent.ec | CABASCANGO NARANJO MAYRA KARINA |
| COMERCIO AL POR MAYOR Y AL POR MENOR; REPARACIÓN DE VEHÍCULOS AUTOMOTORES Y MOTO | PICHINCHA | QUITO | | 022437677 | ibecollection@hotmail.com | FOCIL PEREZ DAVID ALFREDO |
| CONSTRUCCIÓN. | PICHINCHA | QUITO | | 3341030 | contacto@legoarquitectura.com | LARA CALDERON MARCO LENIN |
| CONSTRUCCIÓN. | PICHINCHA | QUITO | IÑAQUITO | 2467166 | vgaconst@uio.satnet.net | VEGA CLAVIJO JOSE FELIX |
| ENSEÑANZA. | PICHINCHA | QUITO | | 2445544 | indufin1@uio.satnet.net | QUIMBITA LLUMIQUINGA MARIA DE LOURDES |
| COMERCIO AL POR MAYOR Y AL POR MENOR; REPARACIÓN DE VEHÍCULOS AUTOMOTORES Y MOTO | PICHINCHA | QUITO | EL BATAN | 022244240 | elena_1968@hotmail.com | AUZ GARZON EDDY EUGENIA DE LA DOLOROSA |
| INDUSTRIAS MANUFACTURERAS. | PICHINCHA | QUITO | CARCELÉN | 026003160 | arobles@acimco.com | ARGUELLO BALLESTEROS DIEGO FERNANDO |
| INFORMACIÓN Y COMUNICACIÓN. | PICHINCHA | QUITO | COTOCOLLAO | 2592414 | balvarez@abscomputer.com.ec | ALVAREZ SANCHEZ ABDON BOLIVAR |
| ACTIVIDADES DE SERVICIOS ADMINISTRATIVOS Y DE APOYO. | PICHINCHA | QUITO | EL BATAN | 2443605 | hsbolanos@hotmail.com | BERNARDO MALDONADO OLMEDO |
| ACTIVIDADES DE SERVICIOS ADMINISTRATIVOS Y DE APOYO. | PICHINCHA | QUITO | | 2238695 | lorena.garzon@triboilgas.com | AGUAS NARVAEZ LUIS EDILBERTO |
| COMERCIO AL POR MAYOR Y AL POR MENOR; REPARACIÓN DE VEHÍCULOS AUTOMOTORES Y MOTO | PICHINCHA | QUITO | | 23006338 | cosmetic.sh@hotmail.com | HARO LOPEZ SILVIA MAGALY |
| COMERCIO AL POR MAYOR Y AL POR MENOR; REPARACIÓN DE VEHÍCULOS AUTOMOTORES Y MOTO | PICHINCHA | QUITO | | 22553507 | jp-mundodenegocios@hotmail.com | PONCE GOMEZ JAIME EDUARDO |
| COMERCIO AL POR MAYOR Y AL POR MENOR; REPARACIÓN DE VEHÍCULOS AUTOMOTORES Y MOTO | PICHINCHA | QUITO | LA CONCEPCIÓN | 022461214 | marthaordoneza@hotmail.com | ORDOÑEZ ANDRADE MARTHA SUSANA |
| AGRICULTURA, GANADERÍA, SILVICULTURA Y PESCA. | PICHINCHA | QUITO | | 2801122 | cmejia@neumac.com | MEJIA ARANGO CARLOS ALBERTO |
| ACTIVIDADES PROFESIONALES, CIENTÍFICAS Y TÉCNICAS. | PICHINCHA | QUITO | | 022524456 | lmoreira@omdecuador.com | ARMENDARIZ LALAMA RAUL DAVID |
| COMERCIO AL POR MAYOR Y AL POR MENOR; REPARACIÓN DE VEHÍCULOS AUTOMOTORES Y MOTO | PICHINCHA | QUITO | | 2091668 | gerencia@ecuanya.com | ALBUJA BEDOYA ELIZABETH ANTONIETA |
| ACTIVIDADES DE ALOJAMIENTO Y DE SERVICIO DE COMIDAS. | PICHINCHA | QUITO | | 2289120 | aphon@andinanet.net | SALVADOR CHIRIBOGA GUADALUPE JESSICA |
| TRANSPORTE Y ALMACENAMIENTO. | PICHINCHA | QUITO | | 022491433 | centrotaxi1010@hotmail.com | ARAUZ TELLO PEDRO MAXIMO |
| TRANSPORTE Y ALMACENAMIENTO. | PICHINCHA | QUITO | | 23132966 | conductores-ecuador@quito.oilfield.slb.com | LAGOS PAZMIÑO IVAN PATRICIO |
| INFORMACIÓN Y COMUNICACIÓN. | PICHINCHA | QUITO | | 026007613 | cnader@bizzmind.com | NADER UQUILLAS CESAR ELIAS |
| INFORMACIÓN Y COMUNICACIÓN. | PICHINCHA | QUITO | | 022431014 | mariohvs@gmail.com | VITERI SANCHEZ MARIO HERNAN |
| ACTIVIDADES PROFESIONALES, CIENTÍFICAS Y TÉCNICAS. | PICHINCHA | QUITO | | 2253180 | vlavil@aol.com | VILLALBA PAREDES VLADIMIR ENRIQUE |

| | | | | | |
|---|-----------|-------|------------|-------------------------------------|--|
| ACTIVIDADES DE ALOJAMIENTO Y DE SERVICIO DE COMIDAS. | PICHINCHA | QUITO | 022980266 | rosa.elizabeth-sa@hotmail.com | MARMOL ROZZINI RICARDO ANDRES |
| ACTIVIDADES INMOBILIARIAS. | PICHINCHA | QUITO | 2272283 | roberto.houser@mba.hhl.de | HOUSER ROCA ROBERTO FEDERICO |
| COMERCIO AL POR MAYOR Y AL POR MENOR; REPARACIÓN DE VEHÍCULOS AUTOMOTORES Y MOTO | PICHINCHA | QUITO | 026004966 | k.medina@fscchem.com.ec | MEDINA CASTILLO KATTYA SUSANA |
| ACTIVIDADES PROFESIONALES, CIENTÍFICAS Y TÉCNICAS. | PICHINCHA | QUITO | 2469812 | kfvc777@gmail.com | VEGA CEVALLOS KENNY FABRICIO |
| CONSTRUCCIÓN. | PICHINCHA | QUITO | 2922351 | rosariog@buildequa.com | HANSSSEN KRISTENSEN ODD EILERT |
| INFORMACIÓN Y COMUNICACIÓN. | PICHINCHA | QUITO | 022271310 | contabilidad@resolucion.tv | ESPINOSA GARCES PABLO JOSE |
| INFORMACIÓN Y COMUNICACIÓN. | PICHINCHA | QUITO | 022921725 | lvgasesoria110@hotmail.com | GALARZA MADRID MAURICIO ALEJANDRO |
| ACTIVIDADES FINANCIERAS Y DE SEGUROS. | PICHINCHA | QUITO | 2223871 | gvallejo@casabaca.com | BACA COBO FABIAN ESTEBAN |
| COMERCIO AL POR MAYOR Y AL POR MENOR; REPARACIÓN DE VEHÍCULOS AUTOMOTORES Y MOTO | PICHINCHA | QUITO | 026018943 | payala@marcatrade.com | AYALA VALENCIA PABLO RAMIRO |
| COMERCIO AL POR MAYOR Y AL POR MENOR; REPARACIÓN DE VEHÍCULOS AUTOMOTORES Y MOTO | PICHINCHA | QUITO | 2470959 | rh.ceron@hotmail.com | CERON CHAMORRO RAMIRO HERNAN |
| COMERCIO AL POR MAYOR Y AL POR MENOR; REPARACIÓN DE VEHÍCULOS AUTOMOTORES Y MOTO | PICHINCHA | QUITO | 022353408 | prevalagua@gmail.com | VALVERDE ENCALADA LUIS FERNANDO |
| ACTIVIDADES PROFESIONALES, CIENTÍFICAS Y TÉCNICAS. | PICHINCHA | QUITO | 2447551 | fandrade@gcabogados.com | FERNANDEZ DE CORDOVA MORALES ESTEBAN DAVID |
| ACTIVIDADES DE SERVICIOS ADMINISTRATIVOS Y DE APOYO. | PICHINCHA | QUITO | 022228857 | jmmeza@mundialseg.com | MEZA ZAMBRANO JOSE MIGUEL |
| INFORMACIÓN Y COMUNICACIÓN. | PICHINCHA | QUITO | 3319027 | paulina.arias@ndeveloper.com | ARIAS CARDENAS PAULINA ELIZABETH |
| ACTIVIDADES PROFESIONALES, CIENTÍFICAS Y TÉCNICAS. | PICHINCHA | QUITO | 2272101 | unmelt@uio.satnet.net | GALLEGOS ERAS WALBERTO EFRAIN |
| CONSTRUCCIÓN. | PICHINCHA | QUITO | 2408302 | ctamayo@tamaconecuador.com | TAMAYO VELASQUEZ JORGE OSWALDO |
| CONSTRUCCIÓN. | PICHINCHA | QUITO | 022885595 | asturegsa@andinanet.net | ESTUDILLO REGALADO RAMON PATRICIO |
| TRANSPORTE Y ALMACENAMIENTO. | PICHINCHA | QUITO | 022241812 | anarvaez@amerijet.com | ESCOBAR JURADO FRANCISCO ANTONIO |
| ACTIVIDADES PROFESIONALES, CIENTÍFICAS Y TÉCNICAS. | PICHINCHA | QUITO | 022466586 | emil.pacini@viabtl.com | RENDON MONTOYA JULIO CESAR |
| CONSTRUCCIÓN. | PICHINCHA | QUITO | 22500224 | dorellana@solunet.ec | ORELLANA ARELLANO LUIS DANILO |
| ACTIVIDADES PROFESIONALES, CIENTÍFICAS Y TÉCNICAS. | PICHINCHA | QUITO | 022544007 | robertocardenas_ec@hotmail.com | VELOS SALAZAR EDUARDO ESTANISLAO |
| AGRICULTURA, GANADERÍA, SILVICULTURA Y PESCA. | PICHINCHA | QUITO | 2562680 | ulianovam@bustamante.com.ec | BUSTAMANTE ESPINOSA JOSE RAFAEL |
| ACTIVIDADES PROFESIONALES, CIENTÍFICAS Y TÉCNICAS. | PICHINCHA | QUITO | 023520965 | villamarin@merkapublicit.com | VILLAMARIN VEGA LUIS ALBERTO |
| ACTIVIDADES DE SERVICIOS ADMINISTRATIVOS Y DE APOYO. | PICHINCHA | QUITO | 2476074 | viveecuador@yahoo.es | VALLEJO HIDALGO MARIO PATRICIO |
| DISTRIBUCIÓN DE AGUA; ALCANTARILLADO, GESTIÓN DE DESECHOS Y ACTIVIDADES DE SANEAMIENT | PICHINCHA | QUITO | 2623938 | galoborja@hotmail.com | BORJA PEREZ GALO RAMIRO |
| ACTIVIDADES DE SERVICIOS ADMINISTRATIVOS Y DE APOYO. | PICHINCHA | QUITO | 022220362 | ger@bodyguardec.com | ESTRADA PAEZ MIGUEL OMAR |
| TRANSPORTE Y ALMACENAMIENTO. | PICHINCHA | QUITO | 023263778 | transcarna@uio.satnet.net | NARANJO GUATEMALA PABLO ALBERTO |
| ACTIVIDADES DE SERVICIOS ADMINISTRATIVOS Y DE APOYO. | PICHINCHA | QUITO | 026041846 | segroul@hotmail.com | MONTERO WILSON LORENZO |
| COMERCIO AL POR MAYOR Y AL POR MENOR; REPARACIÓN DE VEHÍCULOS AUTOMOTORES Y MOTO | PICHINCHA | QUITO | 2896747 | aalbornoz@sotelcomca.com | LLERENA ALBORNOZ MAURICIO J. |
| COMERCIO AL POR MAYOR Y AL POR MENOR; REPARACIÓN DE VEHÍCULOS AUTOMOTORES Y MOTO | PICHINCHA | QUITO | 022446772 | frerecgerencia@pointerautoparts.com | BERNAL CONTRERAS MARIO JOSE RICARDO |
| INDUSTRIAS MANUFACTURERAS. | PICHINCHA | QUITO | 022380660 | teresa.pozo@pec-ecuador.com | BAQUERO GONZALEZ RUBEN SANTIAGO |
| ACTIVIDADES PROFESIONALES, CIENTÍFICAS Y TÉCNICAS. | PICHINCHA | QUITO | 2246094 | lsf_z@hotmail.com | LOPEZ ROBOYA ANGEL EDUARDO |
| COMERCIO AL POR MAYOR Y AL POR MENOR; REPARACIÓN DE VEHÍCULOS AUTOMOTORES Y MOTO | PICHINCHA | QUITO | 0222556056 | anita.morales@corpo-medica.com | KING CORDOVA NATALIA LILIAN |
| ACTIVIDADES PROFESIONALES, CIENTÍFICAS Y TÉCNICAS. | PICHINCHA | QUITO | 2526335 | andy_gar7@criteria.com.ec | DEL POZO FERNANDEZ GALO ENRIQUE |
| COMERCIO AL POR MAYOR Y AL POR MENOR; REPARACIÓN DE VEHÍCULOS AUTOMOTORES Y MOTO | PICHINCHA | QUITO | 023316473 | ravendano@planetsoundpc.com | AVENDAÑO RUIZ JESUS RICARDO |
| INFORMACIÓN Y COMUNICACIÓN. | PICHINCHA | QUITO | 022903101 | erika.trujillo@telecos.com.ec | VALENCIA BATALLAS ALBERTO ALEJANDRO |
| ACTIVIDADES PROFESIONALES, CIENTÍFICAS Y TÉCNICAS. | PICHINCHA | QUITO | 022900700 | fjacosca@acostayacosta.com | MUIRRAGUI PALACIOS DAVID RICARDO |
| ACTIVIDADES FINANCIERAS Y DE SEGUROS. | PICHINCHA | QUITO | 022613131 | rcastillo@taski.com.ec | AYERVE ROSAS OSCAR RENE |
| COMERCIO AL POR MAYOR Y AL POR MENOR; REPARACIÓN DE VEHÍCULOS AUTOMOTORES Y MOTO | PICHINCHA | QUITO | 022405890 | diego_diaz@hotmail.com | MOLINA TUPIZA JAIME FRANCISCO |
| AGRICULTURA, GANADERÍA, SILVICULTURA Y PESCA. | PICHINCHA | QUITO | 022555625 | mangelesmeza@agroeden.com.ec | LOACHAMIN HUERTAS GERMAN MAURICIO |
| ACTIVIDADES DE SERVICIOS ADMINISTRATIVOS Y DE APOYO. | PICHINCHA | QUITO | 2547172 | scarlosdiaz@hotmail.com | BARZALLO SACOTO LUIS ERNESTO |
| COMERCIO AL POR MAYOR Y AL POR MENOR; REPARACIÓN DE VEHÍCULOS AUTOMOTORES Y MOTO | PICHINCHA | QUITO | 022921778 | mdd@corpdcc.com | CARDENAS CUESTA DIEGO ROBERTO |
| ACTIVIDADES PROFESIONALES, CIENTÍFICAS Y TÉCNICAS. | PICHINCHA | QUITO | 2527646 | gerencia@personalexcel.com | FLORES GUZMAN LUIS FERNANDO |
| COMERCIO AL POR MAYOR Y AL POR MENOR; REPARACIÓN DE VEHÍCULOS AUTOMOTORES Y MOTO | PICHINCHA | QUITO | 022233035 | novitet@hotmail.com | SERRANO LASSO RODRIGO XAVIER |
| ACTIVIDADES PROFESIONALES, CIENTÍFICAS Y TÉCNICAS. | PICHINCHA | QUITO | 2444002 | gjacome@corpesa.com | JACOME ALVAREZ GUSTAVO FRANCISCO |
| COMERCIO AL POR MAYOR Y AL POR MENOR; REPARACIÓN DE VEHÍCULOS AUTOMOTORES Y MOTO | PICHINCHA | QUITO | 022243507 | mcando@cyrano.com.ec | ELIE QUINT DANIELLE |
| COMERCIO AL POR MAYOR Y AL POR MENOR; REPARACIÓN DE VEHÍCULOS AUTOMOTORES Y MOTO | PICHINCHA | QUITO | 022972337 | soluciones_contables1@hotmail.com | CHANG CANSING JUDY DIANA |
| ACTIVIDADES DE SERVICIOS ADMINISTRATIVOS Y DE APOYO. | PICHINCHA | QUITO | 2432521 | lgalarza@corpesa.com | JACOME ALVAREZ GUSTAVO FRANCISCO |
| COMERCIO AL POR MAYOR Y AL POR MENOR; REPARACIÓN DE VEHÍCULOS AUTOMOTORES Y MOTO | PICHINCHA | QUITO | 2921698 | alexitava@yahoo.es | ESPINOSA ENDARA GERSON ROBERTO |
| COMERCIO AL POR MAYOR Y AL POR MENOR; REPARACIÓN DE VEHÍCULOS AUTOMOTORES Y MOTO | PICHINCHA | QUITO | 2268465 | adrian@tierrasabia.com.ec | VINUEZA VALAREZO ADRIAN REMIGIO |
| COMERCIO AL POR MAYOR Y AL POR MENOR; REPARACIÓN DE VEHÍCULOS AUTOMOTORES Y MOTO | PICHINCHA | QUITO | 2278106 | info@g3security.com | MATAMOROS DIAZ DE VILLEGAS EVERARDO EMILIO |
| COMERCIO AL POR MAYOR Y AL POR MENOR; REPARACIÓN DE VEHÍCULOS AUTOMOTORES Y MOTO | PICHINCHA | QUITO | 022268223 | cecchiniauto@andinanet.net | CECCHINI FIDALGO JORGE LUIS |
| COMERCIO AL POR MAYOR Y AL POR MENOR; REPARACIÓN DE VEHÍCULOS AUTOMOTORES Y MOTO | PICHINCHA | QUITO | 2408357 | ventasconlink@hotmail.com | RECALDE EDGAR OLMEDO |
| AGRICULTURA, GANADERÍA, SILVICULTURA Y PESCA. | PICHINCHA | QUITO | 2468717 | slalama@novagroup.com.ec | BARRENO LALAMA ANDRES |
| ACTIVIDADES PROFESIONALES, CIENTÍFICAS Y TÉCNICAS. | PICHINCHA | QUITO | 2896635 | contador@biocells.med.ec | LOPEZ PONCE GABRIEL |
| AGRICULTURA, GANADERÍA, SILVICULTURA Y PESCA. | PICHINCHA | QUITO | 052680293 | rblancomar1@hotmail.com | BLANCO NOTARIO ROBERTO SALOME |
| ACTIVIDADES INMOBILIARIAS. | PICHINCHA | QUITO | 2222059 | vharo@was.fin.ec | CRISTOBAL SEAVIEW S.A. |
| INFORMACIÓN Y COMUNICACIÓN. | PICHINCHA | QUITO | 022444436 | gaby@callspeed.com.ec | CEVALLOS FLOR JUAN FERNANDO |
| ACTIVIDADES DE ALOJAMIENTO Y DE SERVICIO DE COMIDAS. | PICHINCHA | QUITO | 090784623 | fransspaulus@hotmail.com | FRANS MARIE PAULLUS |
| CONSTRUCCIÓN. | PICHINCHA | QUITO | 6037462 | info@metro2cuadrado.com | JARAMILLO GORDILLO CARLOS ALBERTO |
| INFORMACIÓN Y COMUNICACIÓN. | PICHINCHA | QUITO | 2521277 | maria.vallejo@tebusco.com.ec | VALLEJO RUBIANES MARIA ESTELA |
| ACTIVIDADES DE ALOJAMIENTO Y DE SERVICIO DE COMIDAS. | PICHINCHA | QUITO | 022548206 | accounting_factory@hotmail.com | HEREDIA AMORES CARLOS RODRIGO |
| COMERCIO AL POR MAYOR Y AL POR MENOR; REPARACIÓN DE VEHÍCULOS AUTOMOTORES Y MOTO | PICHINCHA | QUITO | 2598688 | paulinaper@protela.com.co | PERALTA CHIRIBOGA MARIA PAULINA |

| | | | | | | |
|--|-----------|-------|-------------------|-----------|-----------------------------------|--|
| ACTIVIDADES INMOBILIARIAS. | PICHINCHA | QUITO | | 2241756 | gerencia@buildingsolveca.com | MESTANZA PORTERO MONICA PATRICIA |
| ACTIVIDADES PROFESIONALES, CIENTÍFICAS Y TÉCNICAS. | PICHINCHA | QUITO | EL BATAN | 023237139 | maria.molano@hidrogeocol.com.ec | MOLANO VERGARA MARIA ANGELICA |
| COMERCIO AL POR MAYOR Y AL POR MENOR; REPARACIÓN DE VEHÍCULOS AUTOMOTORES Y MOTO | PICHINCHA | QUITO | PÍNTAG | 2078376 | morejon_suarez@yahoo.com | SERRANO LASO JAIME ROBERTO |
| COMERCIO AL POR MAYOR Y AL POR MENOR; REPARACIÓN DE VEHÍCULOS AUTOMOTORES Y MOTO | PICHINCHA | QUITO | | 26019743 | paulestia@ics.com.ec | AULESTIA ENRIQUEZ PABLO GONZALO |
| ACTIVIDADES PROFESIONALES, CIENTÍFICAS Y TÉCNICAS. | PICHINCHA | QUITO | BELISARIO QUEVEDO | 022568577 | iglesiasyasociados@andinanet.net | IGLESIAS CASTILLO JORGE IVAN |
| TRANSPORTE Y ALMACENAMIENTO. | PICHINCHA | QUITO | | 022460623 | megarutas@gmail.com | TRUJILLO LOPEZ ERICK JHON |
| CONSTRUCCIÓN. | PICHINCHA | QUITO | | 2222544 | arq@sergioelmir.com | ELMIR MORALES SERGIO ANIBAL |
| COMERCIO AL POR MAYOR Y AL POR MENOR; REPARACIÓN DE VEHÍCULOS AUTOMOTORES Y MOTO | PICHINCHA | QUITO | | 032461326 | leohidrobo@hotmail.com | HIDROBO POZO EDISON LEONARDO |
| ACTIVIDADES DE SERVICIOS ADMINISTRATIVOS Y DE APOYO. | PICHINCHA | QUITO | | 022525203 | fs@fs-abogados.com | FERNANDEZ-SALVADOR CHAUVET ANDRES ESTEBAN |
| ACTIVIDADES DE SERVICIOS ADMINISTRATIVOS Y DE APOYO. | PICHINCHA | QUITO | | 2559776 | transparent.ecuador@gmail.com | HAYOUN ERAN |
| COMERCIO AL POR MAYOR Y AL POR MENOR; REPARACIÓN DE VEHÍCULOS AUTOMOTORES Y MOTO | PICHINCHA | QUITO | CUMBAYÁ | 023982900 | mgaibor@pazhorowitz.com | PH REPRESENTACIONES CIA. LTDA. |
| INDUSTRIAS MANUFACTURERAS. | PICHINCHA | QUITO | | 2395186 | equabiologica@gmail.com | MONTERO RAMOS GABRIEL DARIO |
| ACTIVIDADES DE SERVICIOS ADMINISTRATIVOS Y DE APOYO. | PICHINCHA | QUITO | EL BATAN | 022504572 | avillegas@rodelflowers.com | DEL POZO COLINA JUAN XAVIER |
| INDUSTRIAS MANUFACTURERAS. | PICHINCHA | QUITO | CHAUPICRUZ | 023342692 | vendisf@hotmail.com | VELARDE PESANTES HERACLIO ADOLFO ANIBAL |
| INDUSTRIAS MANUFACTURERAS. | PICHINCHA | QUITO | | 2279388 | alejo@barrazueta.com | BARRAZUETA ROJAS ALEJO |
| COMERCIO AL POR MAYOR Y AL POR MENOR; REPARACIÓN DE VEHÍCULOS AUTOMOTORES Y MOTO | PICHINCHA | QUITO | | 022523538 | freirealvarez@gmail.com | CAMPANELLA LAMBERTO |
| ACTIVIDADES PROFESIONALES, CIENTÍFICAS Y TÉCNICAS. | PICHINCHA | QUITO | | 6001004 | contabilidad@pacarichocolate.com | BARBOTO COBO CARLA MARIA |
| ACTIVIDADES PROFESIONALES, CIENTÍFICAS Y TÉCNICAS. | PICHINCHA | QUITO | | 2269749 | susyvalens@hotmail.com | GAMBOA HERNANDEZ ERNESTO |
| INDUSTRIAS MANUFACTURERAS. | PICHINCHA | QUITO | | 2601883 | indufritsnacks@gmail.com.ec | MALDONADO ORELLANA ANGEL ESTUARDO |
| COMERCIO AL POR MAYOR Y AL POR MENOR; REPARACIÓN DE VEHÍCULOS AUTOMOTORES Y MOTO | PICHINCHA | QUITO | EL BATAN | 022260419 | balmerimport@gmail.com | ERDSTEIN BALMER DANIELA |
| COMERCIO AL POR MAYOR Y AL POR MENOR; REPARACIÓN DE VEHÍCULOS AUTOMOTORES Y MOTO | PICHINCHA | QUITO | | 2502084 | andres_vilemaf@hotmail.com | VILEMA FREIRE CRISTHIAN ANDRES |
| TRANSPORTE Y ALMACENAMIENTO. | PICHINCHA | QUITO | | 022430321 | jpdelatorre@inmaqip.com | DE LA TORRE RIBADENEIRA PATRICIO |
| COMERCIO AL POR MAYOR Y AL POR MENOR; REPARACIÓN DE VEHÍCULOS AUTOMOTORES Y MOTO | PICHINCHA | QUITO | | 022800900 | jfcruz@juandelacruz.com.ec | DE LA CRUZ PEÑAHERRERA JUAN FRANCISCO |
| CONSTRUCCIÓN. | PICHINCHA | QUITO | EL BATAN | 2222060 | magsiser@yahoo.com | NUÑEZ SUAREZ SYLVIA MERCEDES |
| ACTIVIDADES PROFESIONALES, CIENTÍFICAS Y TÉCNICAS. | PICHINCHA | QUITO | | 593275747 | pherrera@hotmail.com | HERRERA JACOME PABLO FELIPE |
| ACTIVIDADES DE SERVICIOS ADMINISTRATIVOS Y DE APOYO. | PICHINCHA | QUITO | | 2438034 | fgguerra@andinanet.net | GUERRA TORRES FAUSTO GONZALO |
| ACTIVIDADES DE ATENCIÓN DE LA SALUD HUMANA Y DE ASISTENCIA SOCIAL. | PICHINCHA | QUITO | LLANO CHICO | 2409655 | info@playtimeecuador.com | PEREZ GANGOTENA MARIA SOLEDAD |
| ACTIVIDADES DE SERVICIOS ADMINISTRATIVOS Y DE APOYO. | PICHINCHA | QUITO | | 039069746 | cia.colmases@hotmail.com | CEVALLOS SALAZAR PEDRO CELESTINO |
| ACTIVIDADES DE ALOJAMIENTO Y DE SERVICIO DE COMIDAS. | PICHINCHA | QUITO | | 2251876 | jpazmino@cafeblues.com | PAZMIÑO QUINA JERGO JACINTO |
| ACTIVIDADES DE SERVICIOS ADMINISTRATIVOS Y DE APOYO. | PICHINCHA | QUITO | | 2467057 | mespinosa@persejec.com | DE LA TORRE BEDDACH CARMEN ROSA |
| INDUSTRIAS MANUFACTURERAS. | PICHINCHA | QUITO | | 02239554 | laccluisjj@hotmail.com | CARRILLO SANCHEZ FRANCISCO RUBEN |
| INFORMACIÓN Y COMUNICACIÓN. | PICHINCHA | QUITO | COMITÉ DEL PUEBLO | 2439359 | andypau0228@hotmail.com | ARPI HIDALGO ROBERTO LEONARDO |
| COMERCIO AL POR MAYOR Y AL POR MENOR; REPARACIÓN DE VEHÍCULOS AUTOMOTORES Y MOTO | PICHINCHA | QUITO | | 2378909 | gdstumbaco@hotmail.com | YEPEZ ENRIQUEZ JUAN IGNACIO |
| ACTIVIDADES DE ATENCIÓN DE LA SALUD HUMANA Y DE ASISTENCIA SOCIAL. | PICHINCHA | QUITO | | 6002002 | vcadiz@umsecuador.med.ec | CÀDIZ CÈSPEDES VICTOR ARTURO ALEJANDRO |
| COMERCIO AL POR MAYOR Y AL POR MENOR; REPARACIÓN DE VEHÍCULOS AUTOMOTORES Y MOTO | PICHINCHA | QUITO | KENNEDY | 2412448 | gloria.laguna@experteam.com.ec | CAZARES IMBAQUINGO LUIS DIEGO |
| COMERCIO AL POR MAYOR Y AL POR MENOR; REPARACIÓN DE VEHÍCULOS AUTOMOTORES Y MOTO | PICHINCHA | QUITO | | 2273492 | tsantamaria@ebtel.com.ec | SILVA LARREA GONZALO PATRICIO |
| INFORMACIÓN Y COMUNICACIÓN. | PICHINCHA | QUITO | SANTA PRISCA | 2501789 | ncastro@ksgroup.com.ec | RUIZ CELORIO WILSON HOMERO |
| COMERCIO AL POR MAYOR Y AL POR MENOR; REPARACIÓN DE VEHÍCULOS AUTOMOTORES Y MOTO | PICHINCHA | QUITO | EL BATAN | 022541799 | asesores_financont@hotmail.com | ANDRADE GALARZA ERNESTO XAVIER |
| TRANSPORTE Y ALMACENAMIENTO. | PICHINCHA | QUITO | CHILLOGALLO | 2696014 | nidin2@hotmail.com | CAMACHO ORTIZ JORGE GUSTAVO |
| ACTIVIDADES DE SERVICIOS ADMINISTRATIVOS Y DE APOYO. | PICHINCHA | QUITO | EL BATAN | 026009393 | csosa@gpstrack.com.ec | JARAMILLO VASQUEZ BORIS ESTEBAN |
| COMERCIO AL POR MAYOR Y AL POR MENOR; REPARACIÓN DE VEHÍCULOS AUTOMOTORES Y MOTO | PICHINCHA | QUITO | | 022072269 | synerquim@interactive.net.ec | BAEZ SUAREZ CARLOS FERNANDO |
| INFORMACIÓN Y COMUNICACIÓN. | PICHINCHA | QUITO | MARISCAL SUCRE | 2551507 | dbalarezo@bconsultores.com | BALAREZO SAMANIEGO JOSE DAVID |
| ACTIVIDADES DE SERVICIOS ADMINISTRATIVOS Y DE APOYO. | PICHINCHA | QUITO | | 2462463 | infoaersin@yahoo.com | GUERRON GUERRON MAURA JULIETA |
| TRANSPORTE Y ALMACENAMIENTO. | PICHINCHA | QUITO | | 022229360 | cflogistic@cflogistic.com | FLORES BARZOLA FRANKLIN FABIAN |
| ACTIVIDADES PROFESIONALES, CIENTÍFICAS Y TÉCNICAS. | PICHINCHA | QUITO | | 022232083 | gerencia@megaelec.com.ec | ALARCON IPIALES CARLOS XAVIER |
| ACTIVIDADES DE ALOJAMIENTO Y DE SERVICIO DE COMIDAS. | PICHINCHA | QUITO | | 22906729 | anamivan1@yahoo.com | LOPEZ BUITRON PATRICIO IVAN |
| CONSTRUCCIÓN. | PICHINCHA | QUITO | SANTA PRISCA | 023801528 | jdominguez@cobraecuador.com | SANCHEZ DE LAMADRID POVEDA FERNANDO JERONIMO |
| ACTIVIDADES DE SERVICIOS ADMINISTRATIVOS Y DE APOYO. | PICHINCHA | QUITO | | 022232366 | amseltravel_@hotmail.com | DIAZ MACIAS MYRIAN DEL ROCIO |
| ACTIVIDADES DE ATENCIÓN DE LA SALUD HUMANA Y DE ASISTENCIA SOCIAL. | PICHINCHA | QUITO | | 2530111 | clinef04@yahoo.com.mx | ITURRALDE MONROY XAVIER EDUARDO |
| ACTIVIDADES PROFESIONALES, CIENTÍFICAS Y TÉCNICAS. | PICHINCHA | QUITO | | 3801607 | sandra.pacheco@gemssa.com | PACHECO NUÑEZ SANDRA SOFIA |
| ACTIVIDADES DE SERVICIOS ADMINISTRATIVOS Y DE APOYO. | PICHINCHA | QUITO | | 3330600 | jpsotomayor@chovadelecuador.com | SOTOMAYOR SALVADOR JUAN PABLO |
| ACTIVIDADES PROFESIONALES, CIENTÍFICAS Y TÉCNICAS. | PICHINCHA | QUITO | | 022862613 | asediaz@hotmail.com | DIAZ QUISPE EDWIN GALO |
| ACTIVIDADES DE SERVICIOS ADMINISTRATIVOS Y DE APOYO. | PICHINCHA | QUITO | | 2525397 | servicegual@hotmail.com | GUERRA ARMAS SEGUNDO MOISES |
| ACTIVIDADES PROFESIONALES, CIENTÍFICAS Y TÉCNICAS. | PICHINCHA | QUITO | | 2464304 | rmartinez@mach.com.ec | CHAVEZ ZUMARRAGA CONSUELO MARGARITA |
| TRANSPORTE Y ALMACENAMIENTO. | PICHINCHA | QUITO | CHILIBULO | 2617403 | clara_loza@hotmail.com | PIEDRA CARDENAS RAFAEL AURELIO |
| ACTIVIDADES DE SERVICIOS ADMINISTRATIVOS Y DE APOYO. | PICHINCHA | QUITO | | 022454784 | lourdes.guzman.p@gmail.com | GUZMAN PADILLA MARIA DE LOURDES |
| INDUSTRIAS MANUFACTURERAS. | PICHINCHA | QUITO | | 2558235 | vanessae@quimasa.com | AGUILAR MONTALVO EDMUNDO ENRIQUE |
| ACTIVIDADES DE SERVICIOS ADMINISTRATIVOS Y DE APOYO. | PICHINCHA | QUITO | | 095735930 | ecuamary2005@yahoo.es | LOPEZ FERNANDEZ MARIA LUZ |
| TRANSPORTE Y ALMACENAMIENTO. | PICHINCHA | QUITO | QUITUMBE | 022914573 | solboni@pontonet.ec | SOLIS BONILLA ROBERTO JAVIER |
| COMERCIO AL POR MAYOR Y AL POR MENOR; REPARACIÓN DE VEHÍCULOS AUTOMOTORES Y MOTO | PICHINCHA | QUITO | | 3132124 | ramirobm@outlook.com | MALVESTINI RODOLFO LUIS |
| ACTIVIDADES PROFESIONALES, CIENTÍFICAS Y TÉCNICAS. | PICHINCHA | QUITO | | 022901512 | christian.sarango@freerisk.com.ec | FERNANDEZ ROMERO JOSE MIGUEL |
| ACTIVIDADES PROFESIONALES, CIENTÍFICAS Y TÉCNICAS. | PICHINCHA | QUITO | | 2256756 | marplan@uio.santnet.net | CHIRIBOGA GANDARA JUAN FRANCISCO |
| ACTIVIDADES INMOBILIARIAS. | PICHINCHA | QUITO | EL BATAN | 022464512 | mcano@corficonta.com | DELLER KLEIN MICHEL JAQUES |

| | | | | | | |
|--|-----------|-------|--------------|-----------|--------------------------------------|--|
| AGRICULTURA, GANADERÍA, SILVICULTURA Y PESCA. | PICHINCHA | QUITO | | 022228635 | mrtellol@hotmail.com | NIETO JARRIN NELSON IVAN |
| ENSEÑANZA. | PICHINCHA | QUITO | EL BATAN | 022906464 | eccosytur.06@gmail.com | PIEDRA MOYA MIGUEL ANGEL |
| ACTIVIDADES DE SERVICIOS ADMINISTRATIVOS Y DE APOYO. | PICHINCHA | QUITO | | 3300249 | davgec@yahoo.com | VALVERDE GUTIERRES DARWIN ANTONIO |
| COMERCIO AL POR MAYOR Y AL POR MENOR; REPARACIÓN DE VEHÍCULOS AUTOMOTORES Y MOTO | PICHINCHA | QUITO | | 022445849 | kireprincess@yahoo.com | VELASCO AYALA KARLA IRENE |
| ACTIVIDADES DE SERVICIOS ADMINISTRATIVOS Y DE APOYO. | PICHINCHA | QUITO | | 2556985 | info@palmarojatours.com | BOLAÑOS PINEDA CARLOS EDGAR |
| ACTIVIDADES DE ATENCIÓN DE LA SALUD HUMANA Y DE ASISTENCIA SOCIAL. | PICHINCHA | QUITO | | 022378890 | gastongg1@yahoo.com | GUERRA PLAZA GEORGE GASTON |
| ACTIVIDADES DE SERVICIOS ADMINISTRATIVOS Y DE APOYO. | PICHINCHA | QUITO | | 2401240 | phfsegurcialtda@hotmail.com | SAENZ SYLVA IVAN MAURICIO |
| COMERCIO AL POR MAYOR Y AL POR MENOR; REPARACIÓN DE VEHÍCULOS AUTOMOTORES Y MOTO | PICHINCHA | QUITO | | 2239558 | gourmetfyg@hotmail.com | FEDERER BARREDO DANIEL ALEX |
| COMERCIO AL POR MAYOR Y AL POR MENOR; REPARACIÓN DE VEHÍCULOS AUTOMOTORES Y MOTO | PICHINCHA | QUITO | | 022798229 | jacob_jalil@resomak.com | BILBAO CANELOS MARION |
| ACTIVIDADES PROFESIONALES, CIENTÍFICAS Y TÉCNICAS. | PICHINCHA | QUITO | | 022564523 | vargasn@signaudit.com | VARGAS ARIAS NESTOR ADRIANO |
| ACTIVIDADES PROFESIONALES, CIENTÍFICAS Y TÉCNICAS. | PICHINCHA | QUITO | | 022541471 | ticpall@uio.satnet.net | PALLASCO YUGSI MARIO RENE |
| INDUSTRIAS MANUFACTURERAS. | PICHINCHA | QUITO | | 6009313 | xlandazuri@revistavanguardia.com | IZQUIERDO MERINO MARIA SOL |
| COMERCIO AL POR MAYOR Y AL POR MENOR; REPARACIÓN DE VEHÍCULOS AUTOMOTORES Y MOTO | PICHINCHA | QUITO | | 2385665 | jeme-papi.13@hotmail.com | COSTA PINTO BETZABE |
| INDUSTRIAS MANUFACTURERAS. | PICHINCHA | QUITO | | 3027705 | indualsa@hotmail.com | ALVAREZ ALVAREZ JOSE GERMAN |
| ACTIVIDADES INMOBILIARIAS. | PICHINCHA | QUITO | | 022892150 | miespajl@uio.satnet.net | ESPINOSA PAEZ MIGUEL |
| ACTIVIDADES INMOBILIARIAS. | PICHINCHA | QUITO | | 2231535 | jcjaramillo@hotmail.com | JARAMILLO BURBANO GUSTAVO |
| ACTIVIDADES PROFESIONALES, CIENTÍFICAS Y TÉCNICAS. | PICHINCHA | QUITO | | 2524696 | licjuancastro75@gmail.com | RUALES BOLAÑOS EDUARDO FERNANDO |
| COMERCIO AL POR MAYOR Y AL POR MENOR; REPARACIÓN DE VEHÍCULOS AUTOMOTORES Y MOTO | PICHINCHA | QUITO | | 022461800 | fj.matheus@gmail.com | MATEUS PONCE FRANCISCO JOSE |
| CONSTRUCCIÓN. | PICHINCHA | QUITO | | 2552134 | fanny_chicaiza@hotmail.com | ALVAREZ BRAVO IVAN FERNANDO |
| CONSTRUCCIÓN. | PICHINCHA | QUITO | | 2986472 | fabrih@reproavi.com | PLAZA CASTELLANOS GLADYS ALEXANDRA |
| COMERCIO AL POR MAYOR Y AL POR MENOR; REPARACIÓN DE VEHÍCULOS AUTOMOTORES Y MOTO | PICHINCHA | QUITO | | 6007492 | venta@impindustriales.com | RIVERA LEMA ANGELA MARIA |
| INFORMACIÓN Y COMUNICACIÓN. | PICHINCHA | QUITO | | 023317739 | sixto.flores@isec-ecuador.com | FLORES RECALDE SIXTO HERNANDO |
| CONSTRUCCIÓN. | PICHINCHA | QUITO | | 022264158 | qbejarano@telcoware.net | BEJARANO AGUIRRE QUILSON EMILIANO |
| ENSEÑANZA. | PICHINCHA | QUITO | | 022544715 | consultoresbs@gmail.com | NAVAS ROMERO SOFIA VALENTINA |
| ACTIVIDADES PROFESIONALES, CIENTÍFICAS Y TÉCNICAS. | PICHINCHA | QUITO | | 336-0507 | aburgos@iagasesoria.com | BURGOS YANEZ ALVARO CONSTANTINO |
| ACTIVIDADES DE SERVICIOS ADMINISTRATIVOS Y DE APOYO. | PICHINCHA | QUITO | | 022680640 | sysoptima_danza@hotmail.com | RIOS ROMAN ANGEL POLIVIO |
| ACTIVIDADES DE SERVICIOS ADMINISTRATIVOS Y DE APOYO. | PICHINCHA | QUITO | | 022500484 | galamountain@gmail.com | RAMIREZ ANDRADE DARIO LEONARDO |
| ACTIVIDADES DE ATENCIÓN DE LA SALUD HUMANA Y DE ASISTENCIA SOCIAL. | PICHINCHA | QUITO | CUMBAYÁ | 2379066 | ammys2201@hotmail.com | WRIGHT DURAN BALEN WALTER IRVING LLOYD |
| ACTIVIDADES DE SERVICIOS ADMINISTRATIVOS Y DE APOYO. | PICHINCHA | QUITO | | 023977000 | ana.escobar@tmf-group.com | ESPINOSA QUIROZ PABLO MARCELO |
| COMERCIO AL POR MAYOR Y AL POR MENOR; REPARACIÓN DE VEHÍCULOS AUTOMOTORES Y MOTO | PICHINCHA | QUITO | | 023819994 | contabilidad.ecuador@colombina.com | MEJIA ALVAREZ HERNAN DARIO |
| COMERCIO AL POR MAYOR Y AL POR MENOR; REPARACIÓN DE VEHÍCULOS AUTOMOTORES Y MOTO | PICHINCHA | QUITO | | 2078409 | info@chemkality.com | ORCES ESPINDOLA GUSTAVO VLADIMIR |
| ACTIVIDADES PROFESIONALES, CIENTÍFICAS Y TÉCNICAS. | PICHINCHA | QUITO | | 022905366 | directorprogerencia@gmail.com | BAEZ MAYA IVAN GERMANICO |
| INDUSTRIAS MANUFACTURERAS. | PICHINCHA | QUITO | IÑAQUITO | 022244118 | schandi@licoram.com | RUIZ RAMIREZ NELSON MAURICIO |
| ACTIVIDADES DE ALOJAMIENTO Y DE SERVICIO DE COMIDAS. | PICHINCHA | QUITO | | 2466310 | eheller@uio.satnet.net | SCHOLEM APPEL MARCEL |
| COMERCIO AL POR MAYOR Y AL POR MENOR; REPARACIÓN DE VEHÍCULOS AUTOMOTORES Y MOTO | PICHINCHA | QUITO | SANTA PRISCA | 2564454 | vannessaarcos@laersec.com | SANCHEZ CALERO OSWALDO ALFREDO |
| ACTIVIDADES PROFESIONALES, CIENTÍFICAS Y TÉCNICAS. | PICHINCHA | QUITO | | 3824306 | mpantoja@emagic.ec | LOOR DELGADO CARMEN CECILIA |
| ACTIVIDADES DE SERVICIOS ADMINISTRATIVOS Y DE APOYO. | PICHINCHA | QUITO | | 2251885 | asistente@provicapital.com | GRIJALVA CHACON MARIA DE LOURDES |
| AGRICULTURA, GANADERÍA, SILVICULTURA Y PESCA. | PICHINCHA | QUITO | | 22429421 | southflowers@southflowers.com | VELEZ AUQUI LORGIA MARIBEL |
| TRANSPORTE Y ALMACENAMIENTO. | PICHINCHA | QUITO | | 3301137 | fortiz@perishablecenter.com | VASQUEZ GUERRERO ROLANDO ERNESTO |
| COMERCIO AL POR MAYOR Y AL POR MENOR; REPARACIÓN DE VEHÍCULOS AUTOMOTORES Y MOTO | PICHINCHA | QUITO | | 023282861 | darwin.quintana@sidesoft-ecuador.com | QUINTANA HERMOSA DARWIN ALEXANDER |
| COMERCIO AL POR MAYOR Y AL POR MENOR; REPARACIÓN DE VEHÍCULOS AUTOMOTORES Y MOTO | PICHINCHA | QUITO | | 2600610 | fhidalgo@cvecuador.com | HIDALGO SANDOVAL PABLO ALEJANDRO |
| ACTIVIDADES DE ATENCIÓN DE LA SALUD HUMANA Y DE ASISTENCIA SOCIAL. | PICHINCHA | QUITO | JIPIJAPA | 2463215 | wcg_consultores@yahoo.es | BROZ ENDRES MICHAEL KAREL |
| COMERCIO AL POR MAYOR Y AL POR MENOR; REPARACIÓN DE VEHÍCULOS AUTOMOTORES Y MOTO | PICHINCHA | QUITO | EL BATAN | 26002791 | etradev1@yahoo.com | VILLACRESES PERUGACHI JORGE OSWALDO |
| COMERCIO AL POR MAYOR Y AL POR MENOR; REPARACIÓN DE VEHÍCULOS AUTOMOTORES Y MOTO | PICHINCHA | QUITO | | 2408067 | romero.jou@gmail.com | TINAJERO CISNEROS PEDRO MIGUEL |
| INDUSTRIAS MANUFACTURERAS. | PICHINCHA | QUITO | | 022471670 | vpinto@windsor.ec | ZURITA JATIVA GEOVANNA PAULINA |
| COMERCIO AL POR MAYOR Y AL POR MENOR; REPARACIÓN DE VEHÍCULOS AUTOMOTORES Y MOTO | PICHINCHA | QUITO | | 2940800 | bdelatorre@damorisaenz.com | BANDERAS VALDIVIESO PABLO FERNANDO |
| ACTIVIDADES PROFESIONALES, CIENTÍFICAS Y TÉCNICAS. | PICHINCHA | QUITO | | 2220177 | ivan@holivosespinosa.com | TINAJERO DELGADO MARIA PATRICIA |
| ACTIVIDADES DE ALOJAMIENTO Y DE SERVICIO DE COMIDAS. | PICHINCHA | QUITO | | 2457877 | contrilex@hotmail.com | FIALLO DUQUE PEDRO JOSE |
| INFORMACIÓN Y COMUNICACIÓN. | PICHINCHA | QUITO | | 2258441 | lyauri@gmacro.com | ESPINOZA GRUSS NELSON ALEJANDRO |
| ACTIVIDADES INMOBILIARIAS. | PICHINCHA | QUITO | | 022390429 | mholguin@proceconsa.com | LLERENA CARRION DIANA HEIDDY |
| ACTIVIDADES FINANCIERAS Y DE SEGUROS. | PICHINCHA | QUITO | CHAUPICRUZ | 022807363 | luisrjaramillo@yahoo.es | JIMENEZ LEON RAQUEL INMACULADA |
| COMERCIO AL POR MAYOR Y AL POR MENOR; REPARACIÓN DE VEHÍCULOS AUTOMOTORES Y MOTO | PICHINCHA | QUITO | | 02225341 | amendoza@esuteco.com | DARQUEA MOLINA AMPARO LEOPOLDINA |
| OTRAS ACTIVIDADES DE SERVICIOS. | PICHINCHA | QUITO | | 26008327 | mchernandez@proexequal.ec | HERNANDEZ LINARES MARIA CRISTINA |
| ACTIVIDADES PROFESIONALES, CIENTÍFICAS Y TÉCNICAS. | PICHINCHA | QUITO | | 023333489 | asemil.info@gmail.com | JATIVA ALVAREZ JUANITO LENIN |
| CONSTRUCCIÓN. | PICHINCHA | QUITO | | 022432879 | bpadilla@grupdalatinoamerica.net | REGA THECDULOZ JULIO ENRIQUE |
| COMERCIO AL POR MAYOR Y AL POR MENOR; REPARACIÓN DE VEHÍCULOS AUTOMOTORES Y MOTO | PICHINCHA | QUITO | | 22896469 | arobalino35@hotmail.com | ROBALINO ANDRADE ALBERTO |
| COMERCIO AL POR MAYOR Y AL POR MENOR; REPARACIÓN DE VEHÍCULOS AUTOMOTORES Y MOTO | PICHINCHA | QUITO | NAYÓN | 023341344 | contavicombustibles@gev.ec | ECHEVERRIA JIMENEZ DIANA KAROLINA |
| SUMINISTRO DE ELECTRICIDAD, GAS, VAPOR Y AIRE ACONDICIONADO. | PICHINCHA | QUITO | | 2521180 | xaviflo76@hotmail.com | PINTO GAIBOR CRISTIAN DIMITRI |
| ACTIVIDADES DE SERVICIOS ADMINISTRATIVOS Y DE APOYO. | PICHINCHA | QUITO | COTOCOLLAO | 022491983 | solucionesambientales@andinanet.net | PROAÑO MENDIETA GALO CRISTIAN |
| INFORMACIÓN Y COMUNICACIÓN. | PICHINCHA | QUITO | EL BATAN | 023238031 | cristianarteaga@xpc.com.ec | ESPINOZA ARGUELLO PABLO JAVIER |
| ACTIVIDADES FINANCIERAS Y DE SEGUROS. | PICHINCHA | QUITO | | 2521180 | xaviflo76@hotmail.com | PINTO GAIBOR CRISTIAN DIMITRI |
| INDUSTRIAS MANUFACTURERAS. | PICHINCHA | QUITO | | 022260407 | vialvarez1@yahoo.com | RECALDE LASLUIZA MELVA YANTI |
| INDUSTRIAS MANUFACTURERAS. | PICHINCHA | QUITO | | 2322603 | heidydavila2006@hotmail.com | CASTILLO MONCAYO GRACIELA ELIZABETH |

| | | | | | |
|--|-----------|-------|-----------|--------------------------------------|---|
| COMERCIO AL POR MAYOR Y AL POR MENOR; REPARACIÓN DE VEHÍCULOS AUTOMOTORES Y MOTO | PICHINCHA | QUITO | 3463660 | ximena.quishpe@husqvarna.com.ec | GUERRERO PONCE JOSE FELIX ABDON ENRIQUE |
| TRANSPORTE Y ALMACENAMIENTO. | PICHINCHA | QUITO | 2503557 | marvin1960@hotmail.es | SALGUERO VACA MANUEL OSWALDO |
| COMERCIO AL POR MAYOR Y AL POR MENOR; REPARACIÓN DE VEHÍCULOS AUTOMOTORES Y MOTO | PICHINCHA | QUITO | 2449015 | mbuitron1@uio.satnet.net | BUITRON IBAQUINGO MARCELO |
| ACTIVIDADES DE ALOJAMIENTO Y DE SERVICIO DE COMIDAS. | PICHINCHA | QUITO | 2545611 | morejon_suarez@yahoo.com | LOAYSA ARAUJO XIMENA ALEXANDRA |
| ACTIVIDADES PROFESIONALES, CIENTÍFICAS Y TÉCNICAS. | PICHINCHA | QUITO | 022496772 | susyvalens@hotmail.com | SAENZ MIÑO FERNANDO JOSE |
| ACTIVIDADES PROFESIONALES, CIENTÍFICAS Y TÉCNICAS. | PICHINCHA | QUITO | 022445462 | angelic-05@hotmail.com | MARTINEZ MARTINEZ ANGELICA MARCELA |
| COMERCIO AL POR MAYOR Y AL POR MENOR; REPARACIÓN DE VEHÍCULOS AUTOMOTORES Y MOTO | PICHINCHA | QUITO | 2908948 | megafarm@andinatet.net | HERNANDEZ VIEIRA HIULDER |
| ACTIVIDADES DE SERVICIOS ADMINISTRATIVOS Y DE APOYO. | PICHINCHA | QUITO | 2238440 | eurolimpieza2011@gmail.com | CRUZ FONSECA FELIX ERNESTO |
| INDUSTRIAS MANUFACTURERAS. | PICHINCHA | QUITO | 2903337 | oropolimeros@andinanet.net | ESPINOZA GONZALEZ ANGEL RODRIGO |
| OTRAS ACTIVIDADES DE SERVICIOS. | PICHINCHA | QUITO | 022864968 | info@clarocom.com.ec | PAZ AVELLAN LEONARDO FRANCISCO |
| COMERCIO AL POR MAYOR Y AL POR MENOR; REPARACIÓN DE VEHÍCULOS AUTOMOTORES Y MOTO | PICHINCHA | QUITO | 023330963 | ganageneticoffice@yahoo.com | PAZ MENA VICTOR SANTIAGO |
| INDUSTRIAS MANUFACTURERAS. | PICHINCHA | QUITO | 2470638 | thermocon@andinanet.net | ARELLANO CALDERON IVAN RODOLFO |
| ACTIVIDADES INMOBILIARIAS. | PICHINCHA | QUITO | 023344093 | gerencia.fisa@fierroinmobiliaria.com | FIERRO LEHMANN SEBASTIAN DOMINIQ |
| ACTIVIDADES DE SERVICIOS ADMINISTRATIVOS Y DE APOYO. | PICHINCHA | QUITO | 097606855 | segvicur@yahoo.com | CUJI MACAS MANUEL GUALBERTO |
| ACTIVIDADES PROFESIONALES, CIENTÍFICAS Y TÉCNICAS. | PICHINCHA | QUITO | 022449999 | inicio.vizcaino@kfc.com.ec | GERENCIA CORPORATIVA GERENSA S.A. |
| EXPLOTACIÓN DE MINAS Y CANTERAS. | PICHINCHA | QUITO | 2254323 | marcelo.cortes@dbrag.com | MOORE STEPHENS PROFILE CIA. LTDA. |
| ACTIVIDADES PROFESIONALES, CIENTÍFICAS Y TÉCNICAS. | PICHINCHA | QUITO | 022865274 | ffv1942@uio.satnet.net | FIGUEROA DE LA VEGA FRANCISCO ADOLFO |
| COMERCIO AL POR MAYOR Y AL POR MENOR; REPARACIÓN DE VEHÍCULOS AUTOMOTORES Y MOTO | PICHINCHA | QUITO | 2341420 | susanamantilla@gmail.com | MANTILLA ESTRELLA GLADYS SUSANA |
| ACTIVIDADES PROFESIONALES, CIENTÍFICAS Y TÉCNICAS. | PICHINCHA | QUITO | 2223616 | administracion@puenteasociados.com | PUENTE ASQUET MIGUEL ANGEL |
| COMERCIO AL POR MAYOR Y AL POR MENOR; REPARACIÓN DE VEHÍCULOS AUTOMOTORES Y MOTO | PICHINCHA | QUITO | 6015513 | asfaltos@osp.com.ec | SALAZAR ROSERO ALVARO SANTIAGO |
| ACTIVIDADES PROFESIONALES, CIENTÍFICAS Y TÉCNICAS. | PICHINCHA | QUITO | 022443423 | info@alianzaydesarrollo.com | BENITEZ FLORES JOSE LUIS |
| ACTIVIDADES DE SERVICIOS ADMINISTRATIVOS Y DE APOYO. | PICHINCHA | QUITO | 2549684 | ecuadorjournes@gmail.com | HALL JONATHAN RUSSELL |
| COMERCIO AL POR MAYOR Y AL POR MENOR; REPARACIÓN DE VEHÍCULOS AUTOMOTORES Y MOTO | PICHINCHA | QUITO | 2811890 | multigoods@interactive.net.ec | BUELE TORRES MARJORIE ALEXANDRA |
| INDUSTRIAS MANUFACTURERAS. | PICHINCHA | QUITO | 022814720 | javiertapia@aguirreyasociados.ec | HECHT ZENTNER ESTEBAN LEOPOLDO |
| ACTIVIDADES DE SERVICIOS ADMINISTRATIVOS Y DE APOYO. | PICHINCHA | QUITO | 023805971 | patotates@yahoo.com | ENDARA MEZA MARIA ISABEL |
| COMERCIO AL POR MAYOR Y AL POR MENOR; REPARACIÓN DE VEHÍCULOS AUTOMOTORES Y MOTO | PICHINCHA | QUITO | 2897518 | reguez@novaimtec.com | EGUEZ LIZARZABURU ROBERTO AUGUSTO |
| ACTIVIDADES PROFESIONALES, CIENTÍFICAS Y TÉCNICAS. | PICHINCHA | QUITO | 02413865 | ecoseel@uio.satnet.net | AMOROSO MOYA FREDY RICARDO |
| ENSEÑANZA. | PICHINCHA | QUITO | 022248825 | fernandom@xplorer.com.ec | VINUEZA PAZ MARIA DE LOS ANGELES |
| CONSTRUCCIÓN. | PICHINCHA | QUITO | 022345069 | mymcosa@yahoo.com | MIÑO ARCOS FREDY LENIN |
| CONSTRUCCIÓN. | PICHINCHA | QUITO | 022443015 | sfreire@iisa.com.ec | SANDOVAL VACA LUIS PATRICIO |
| EXPLOTACIÓN DE MINAS Y CANTERAS. | PICHINCHA | QUITO | 022462235 | telkotools@telkotools.biz | ZAMBRANO ARTEAGA ROSEMARY GILLMAE |
| INDUSTRIAS MANUFACTURERAS. | PICHINCHA | QUITO | 022464526 | jbriones@corficonata.com | ESTUDIO JURIDICO PRADO, ESTPRADO CIA. LTDA. |
| CONSTRUCCIÓN. | PICHINCHA | QUITO | 2227719 | gsilva@ecuempire.com | SILVA VARELA GALO VINICIO |
| ACTIVIDADES DE ATENCIÓN DE LA SALUD HUMANA Y DE ASISTENCIA SOCIAL. | PICHINCHA | QUITO | 022283200 | cenevarezp@corporacionpgf.com | VILLAMAR VILLAFUERTE GALO ENRIQUE RENE |
| ACTIVIDADES DE SERVICIOS ADMINISTRATIVOS Y DE APOYO. | PICHINCHA | QUITO | 2289348 | fesprotecseguridad@yahoo.com | GARCIA CEVALLOS PATRICIA ELENA |
| COMERCIO AL POR MAYOR Y AL POR MENOR; REPARACIÓN DE VEHÍCULOS AUTOMOTORES Y MOTO | PICHINCHA | QUITO | 022568364 | csaez@ecuaserfin.com | SAEZ ORTIZ SONIA CATALINA |
| COMERCIO AL POR MAYOR Y AL POR MENOR; REPARACIÓN DE VEHÍCULOS AUTOMOTORES Y MOTO | PICHINCHA | QUITO | 2443608 | MONTAMANT@ETB.NET.CO | CHAMORRO GUERRA MARYORY EDITH |
| ACTIVIDADES PROFESIONALES, CIENTÍFICAS Y TÉCNICAS. | PICHINCHA | QUITO | 023824640 | omontesdeoca@farmalinks.com.ec | MALDONADO LEON FRANKLIN DIOGENES |
| ACTIVIDADES DE SERVICIOS ADMINISTRATIVOS Y DE APOYO. | PICHINCHA | QUITO | 022961396 | carlos.almeidau@hotmail.com | ALMEIDA UCHUARI CARLOS ANTONIO |
| EXPLOTACIÓN DE MINAS Y CANTERAS. | PICHINCHA | QUITO | 2883106 | marcovinicio_campoverde@yahoo.com | BEJARANO ROBLEDO VINICIO OSCAR |
| COMERCIO AL POR MAYOR Y AL POR MENOR; REPARACIÓN DE VEHÍCULOS AUTOMOTORES Y MOTO | PICHINCHA | QUITO | 023316697 | negasmar@uio.satnet.net | SALAZAR REVELO ZOILA INES |
| COMERCIO AL POR MAYOR Y AL POR MENOR; REPARACIÓN DE VEHÍCULOS AUTOMOTORES Y MOTO | PICHINCHA | QUITO | 3382501 | prhekuba@gmail.com | CUBAS CORDOVA SONIA |
| CONSTRUCCIÓN. | PICHINCHA | QUITO | 022463119 | conta@wsa.com.ec | SOTO HURTADO MARCELO ERNESTO |
| COMERCIO AL POR MAYOR Y AL POR MENOR; REPARACIÓN DE VEHÍCULOS AUTOMOTORES Y MOTO | PICHINCHA | QUITO | 023900312 | amazonastimbers@ice.co.cr | COBOS PLAZA KATHERINE ALEXANDRA |
| ACTIVIDADES FINANCIERAS Y DE SEGUROS. | PICHINCHA | QUITO | 022430282 | andres@cityfast.net | LANDAZURI BERMEO ANA MARIA |
| TRANSPORTE Y ALMACENAMIENTO. | PICHINCHA | QUITO | 026001518 | doblevia@doblevia.arg | CUENCA MOROCHO VICTOR |
| ACTIVIDADES PROFESIONALES, CIENTÍFICAS Y TÉCNICAS. | PICHINCHA | QUITO | 023217041 | morgan@andinanet.net | MOREANO ORDOÑEZ LUIS ARTURO |
| ACTIVIDADES PROFESIONALES, CIENTÍFICAS Y TÉCNICAS. | PICHINCHA | QUITO | 022478423 | pg@puntogama.com.ec | PATÍÑO LOAIZA JOSE MATEO |
| ACTIVIDADES PROFESIONALES, CIENTÍFICAS Y TÉCNICAS. | PICHINCHA | QUITO | 3217041 | luismoreano@gmail.com | MOREANO ORDOÑEZ LUIS ARTURO |
| ACTIVIDADES DE SERVICIOS ADMINISTRATIVOS Y DE APOYO. | PICHINCHA | QUITO | 2549107 | info@absolutjoyecuador.com | DUQUE SANTILLAN WILLIAM OMAR |
| COMERCIO AL POR MAYOR Y AL POR MENOR; REPARACIÓN DE VEHÍCULOS AUTOMOTORES Y MOTO | PICHINCHA | QUITO | 23301796 | rborja@dampec.com | BORJA ESCOBAR RODRIGO FRANCISCO |
| INDUSTRIAS MANUFACTURERAS. | PICHINCHA | QUITO | 023650326 | imetca@gmail.com | ARAUJO PINO JUAN CARLOS |
| ENSEÑANZA. | PICHINCHA | QUITO | 2231857 | info@cambridgekids.edu.ec | DAVILA ROSERO OLIVER RICARDO |
| CONSTRUCCIÓN. | PICHINCHA | QUITO | 2260810 | silviasocietyseg@gmail.com | IZURIETA CANOVA PABLO LEONARDO |
| ACTIVIDADES DE SERVICIOS ADMINISTRATIVOS Y DE APOYO. | PICHINCHA | QUITO | 022272408 | finanzas@gruposeguridad.ec | GRUNAUER SOLINES ERNESTO RAFAEL |
| AGRICULTURA, GANADERÍA, SILVICULTURA Y PESCA. | PICHINCHA | QUITO | 022380388 | jortega@avicolalapradera.com | PACHECO AMAGUAÑA LORENZO MARCELO |
| AGRICULTURA, GANADERÍA, SILVICULTURA Y PESCA. | PICHINCHA | QUITO | 23300326 | fermar58@hotmail.com | MARTINEZ JIMENEZ FERNANDO PATRICIO |
| ACTIVIDADES DE SERVICIOS ADMINISTRATIVOS Y DE APOYO. | PICHINCHA | QUITO | 2693287 | alex.carrera73@hotmail.com | CARRERA MONTALUISA VINICIO ALEX |
| ACTIVIDADES PROFESIONALES, CIENTÍFICAS Y TÉCNICAS. | PICHINCHA | QUITO | 2468434 | val-erie@hotmail.es | SEGOVIA VASCONEZ JORGE ERNESTO |
| INDUSTRIAS MANUFACTURERAS. | PICHINCHA | QUITO | 2527210 | xtremo@andinanet.net | PAEZ PARRA ULPIANO MAURICIO |
| ACTIVIDADES DE SERVICIOS ADMINISTRATIVOS Y DE APOYO. | PICHINCHA | QUITO | 2891263 | trabefic@andinanet.net | SOLANO MACHUCA ROMAN PATRICIO |
| ACTIVIDADES DE SERVICIOS ADMINISTRATIVOS Y DE APOYO. | PICHINCHA | QUITO | 026026700 | finanzas@feritur.net | APOLO TINOCO VICENTE JOSE |
| CONSTRUCCIÓN. | PICHINCHA | QUITO | 022643176 | construclascano@hotmail.com | LASCANO LESCANO GEORGI SALOMON |

| | | | | | | |
|--|-----------|-------|-------------------|------------|--|---------------------------------------|
| COMERCIO AL POR MAYOR Y AL POR MENOR; REPARACIÓN DE VEHÍCULOS AUTOMOTORES Y MOTO | PICHINCHA | QUITO | EL BATAN | 2506822 | segundo@bejaranajibaja.com | FASSETT VELASCO BERNARD GEORGE |
| COMERCIO AL POR MAYOR Y AL POR MENOR; REPARACIÓN DE VEHÍCULOS AUTOMOTORES Y MOTO | PICHINCHA | QUITO | EL BATAN | 2549645 | fbordoy@uio.satnet.net | BORDOY GASCO FRANCISCO |
| ACTIVIDADES PROFESIONALES, CIENTÍFICAS Y TÉCNICAS. | PICHINCHA | QUITO | | 026036779 | jbenalcazar@mkadvice.com | BENALCAZAR ALMEIDA JAIME ALEJANDRO |
| CONSTRUCCIÓN. | PICHINCHA | QUITO | | 023412616 | fitoq@ui.satnet.net | DELGADO VILLANUEVA ALFONSO WASHINGTON |
| COMERCIO AL POR MAYOR Y AL POR MENOR; REPARACIÓN DE VEHÍCULOS AUTOMOTORES Y MOTO | PICHINCHA | QUITO | | 022433175 | ventas@dmsdecoracion.com | MANTILLA SERRANO DALIA ISOLINA |
| INFORMACIÓN Y COMUNICACIÓN. | PICHINCHA | QUITO | | 099806843 | noel.boada@ig-bc.com | OJANGUEREN PAVESI PEDRO PABLO |
| ACTIVIDADES DE SERVICIOS ADMINISTRATIVOS Y DE APOYO. | PICHINCHA | QUITO | | 022923385 | gdelarosa@talahasy.com | DE LA ROSA MOREIRA WALTER GIOVANNY |
| AGRICULTURA, GANADERÍA, SILVICULTURA Y PESCA. | PICHINCHA | QUITO | | 022792375 | maritza.acosta@neidl.com.ec | NEIDL EGUIGUREN ANDREW GREGORY |
| ACTIVIDADES DE SERVICIOS ADMINISTRATIVOS Y DE APOYO. | PICHINCHA | QUITO | MARISCAL SUCRE | 022562483 | info@hotelvillanancy.com | AGUIRRE MENA MARIA KAROLINA |
| CONSTRUCCIÓN. | PICHINCHA | QUITO | | 2271333 | atiaga@yahoo.com | ATIAGA CAICEDO JOSE ALFREDO |
| ACTIVIDADES PROFESIONALES, CIENTÍFICAS Y TÉCNICAS. | PICHINCHA | QUITO | | 022260074 | mayra.acosta@neidl.com.ec | PEÑAHERRERA FRIER RAMIRO LUIS ANTONIO |
| ACTIVIDADES PROFESIONALES, CIENTÍFICAS Y TÉCNICAS. | PICHINCHA | QUITO | | 023330805 | ctrujillo@auditconsulting.ec | TRUJILLO VALLES CRISTINA DOLORES |
| CONSTRUCCIÓN. | PICHINCHA | QUITO | SANTA PRISCA | 022569128 | spv_asintec@hotmail.com | VELASCO LOGROÑO SAUL PATRICIO |
| ACTIVIDADES INMOBILIARIAS. | PICHINCHA | QUITO | | 2565773 | verimaxsa@yahoo.com | CHACON JIMENEZ KARINA |
| COMERCIO AL POR MAYOR Y AL POR MENOR; REPARACIÓN DE VEHÍCULOS AUTOMOTORES Y MOTO | PICHINCHA | QUITO | | 2478412 | prosoky@yahoo.com | JURADO GONZALES JUAN ADOLFO |
| COMERCIO AL POR MAYOR Y AL POR MENOR; REPARACIÓN DE VEHÍCULOS AUTOMOTORES Y MOTO | PICHINCHA | QUITO | | 2407932 | sanfermin_kenedy@hotmail.com | CABASCANGO PROAÑO ARMANDO |
| CONSTRUCCIÓN. | PICHINCHA | QUITO | IÑAQUITO | 022466296 | jarmendariz@aaconstrutora.com | ARMENDARIZ CARRERA JIMMY GERARDO |
| COMERCIO AL POR MAYOR Y AL POR MENOR; REPARACIÓN DE VEHÍCULOS AUTOMOTORES Y MOTO | PICHINCHA | QUITO | SANTA PRISCA | 022551702 | contabilidad@aldentalecuador.com | VIZCAINO ERAZO EDWIN GANDY |
| ARTES, ENTRETENIMIENTO Y RECREACIÓN. | PICHINCHA | QUITO | | 2895694 | maria.isabel@bodybike.ec | GONZALEZ MOSCOSO MARIA ISABEL |
| ACTIVIDADES DE ALOJAMIENTO Y DE SERVICIO DE COMIDAS. | PICHINCHA | QUITO | | 022920814 | contabilidad@mayflower.com.ec | ARMAS MEDINA DIEGO FERNANDO |
| COMERCIO AL POR MAYOR Y AL POR MENOR; REPARACIÓN DE VEHÍCULOS AUTOMOTORES Y MOTO | PICHINCHA | QUITO | | 022440508 | inmoplanning@gmail.com | PINO EGAS CARLOS PATRICIO |
| ACTIVIDADES PROFESIONALES, CIENTÍFICAS Y TÉCNICAS. | PICHINCHA | QUITO | | 022446025 | ivanvela@andinanet.net | STACEY SEVILLA JORGE PATRICIO |
| ACTIVIDADES DE ALOJAMIENTO Y DE SERVICIO DE COMIDAS. | PICHINCHA | QUITO | SANTA PRISCA | 2542523 | mamaclorinda@gmail.com | SALAS SALAS MARIA BEATRIZ |
| ACTIVIDADES DE SERVICIOS ADMINISTRATIVOS Y DE APOYO. | PICHINCHA | QUITO | | 6012959 | mgalarce@gruopoequinoccio.com | GALARCE SALGADO MIGUEL ANGEL |
| ACTIVIDADES PROFESIONALES, CIENTÍFICAS Y TÉCNICAS. | PICHINCHA | QUITO | | 022899187 | bscounting@hotmail.com | DIEZ AGUDO JAVIER PEDRO |
| ACTIVIDADES PROFESIONALES, CIENTÍFICAS Y TÉCNICAS. | PICHINCHA | QUITO | | 2274408 | pk-s-quito@andinanet.net | CHAVEZ CALVACHE SILVIA JANETH |
| ACTIVIDADES PROFESIONALES, CIENTÍFICAS Y TÉCNICAS. | PICHINCHA | QUITO | | 6020842 | dennysmachuca@machucaasociados.com | MACHUCA SOZA DENNYS RAMON |
| COMERCIO AL POR MAYOR Y AL POR MENOR; REPARACIÓN DE VEHÍCULOS AUTOMOTORES Y MOTO | PICHINCHA | QUITO | | 2648230 | necompsa@hotmail.com | GRAJALES MUÑOZ NADIA KARINA |
| COMERCIO AL POR MAYOR Y AL POR MENOR; REPARACIÓN DE VEHÍCULOS AUTOMOTORES Y MOTO | PICHINCHA | QUITO | CARCELÉN | 2633032 | paulbybedy2@hotmail.com | NUÑEZ PEREZ FANNY ALEXANDRA |
| ACTIVIDADES PROFESIONALES, CIENTÍFICAS Y TÉCNICAS. | PICHINCHA | QUITO | | 6014305 | marmasg77@hotmail.com | TROYA TORRES FRANCISCO XAVIER |
| INFORMACIÓN Y COMUNICACIÓN. | PICHINCHA | QUITO | | 2905363 | anitacast2000@yahoo.com.mx | VILCA CHILQUIINGA MARINA FERNANDA |
| ACTIVIDADES PROFESIONALES, CIENTÍFICAS Y TÉCNICAS. | PICHINCHA | QUITO | | 2549706 | leonardo@mechconsulting.com | HERRERA MONTERO LEONARDO ANDRES |
| INFORMACIÓN Y COMUNICACIÓN. | PICHINCHA | QUITO | | 2288029 | psavio@tecnonexo.com | SUBOTOVSKY SANTIAGO FEDERICO |
| CONSTRUCCIÓN. | PICHINCHA | QUITO | | 2276585 | fandrade@grupoanpro.com | ANDRADE PROAÑO DIEGO FRANCISCO |
| CONSTRUCCIÓN. | PICHINCHA | QUITO | | 6046464 | minon@virtualtel.net.ec | LOZA ALMEIDA FRANCISCO XAVIER |
| ACTIVIDADES DE SERVICIOS ADMINISTRATIVOS Y DE APOYO. | PICHINCHA | QUITO | | 022904778 | rangerspriv@andinanet.net | RUEDA BEDOYA RUFFO ENRIQUE |
| ACTIVIDADES PROFESIONALES, CIENTÍFICAS Y TÉCNICAS. | PICHINCHA | QUITO | | 02234423 | aydcconsultora@yahoo.com | CERON WILMAN ARMANDO |
| AGRICULTURA, GANADERÍA, SILVICULTURA Y PESCA. | PICHINCHA | QUITO | | 3959822 | pnolivos@provefrut.com | CORREA PEÑAHERRERA DIEGO |
| ACTIVIDADES PROFESIONALES, CIENTÍFICAS Y TÉCNICAS. | PICHINCHA | QUITO | | 2811945 | villagomez@thinkinc-ec.com | VILLAGOMEZ DIAZ JENNIFER PAULINA |
| COMERCIO AL POR MAYOR Y AL POR MENOR; REPARACIÓN DE VEHÍCULOS AUTOMOTORES Y MOTO | PICHINCHA | QUITO | EL BATAN | 2443866 | dbedoya@brestumer.com | CEVALLOS CARRERA JORGE ALFONSO |
| COMERCIO AL POR MAYOR Y AL POR MENOR; REPARACIÓN DE VEHÍCULOS AUTOMOTORES Y MOTO | PICHINCHA | QUITO | COMITÉ DEL PUEBLO | 3463893 | contabilidad@sinpetsa.com | SUAREZ ZAMBRANO JOHN MIGUEL |
| COMERCIO AL POR MAYOR Y AL POR MENOR; REPARACIÓN DE VEHÍCULOS AUTOMOTORES Y MOTO | PICHINCHA | QUITO | CHAUPICRUZ | 2501178 | info.asecontyt@gmail.com | PALLARES PINTO SANTIAGO FRANCISCO |
| TRANSPORTE Y ALMACENAMIENTO. | PICHINCHA | QUITO | | 2526061 | faustoasesor76@gmail.com | BUSTAMANTE CHAMBA HERCLIA YADIRA |
| COMERCIO AL POR MAYOR Y AL POR MENOR; REPARACIÓN DE VEHÍCULOS AUTOMOTORES Y MOTO | PICHINCHA | QUITO | | 2804365 | exportaciones@g.g.cargo | GARCES RUIZ JORGE IGNACIO |
| ACTIVIDADES PROFESIONALES, CIENTÍFICAS Y TÉCNICAS. | PICHINCHA | QUITO | | 2261241 | | ROMERO ANDRADE DIEGO JAVIER |
| INFORMACIÓN Y COMUNICACIÓN. | PICHINCHA | QUITO | | 022437439 | hmoreno@novanexo.com | MORENO MENDOZA HUGO MIGUEL |
| COMERCIO AL POR MAYOR Y AL POR MENOR; REPARACIÓN DE VEHÍCULOS AUTOMOTORES Y MOTO | PICHINCHA | QUITO | | 2502271 | gaestevez1@hotmail.com | JARRIN VAYAS ELIESER OSWALDO |
| TRANSPORTE Y ALMACENAMIENTO. | PICHINCHA | QUITO | | 022440619 | tearg@accessiter.net | ROMERO TELLEZ LUIS HERBERT |
| TRANSPORTE Y ALMACENAMIENTO. | PICHINCHA | QUITO | CHILLOGALLO | 023817269 | jenisa1966@hotmail.com | ALMENDARIZ GUALSAQUI MARCIA JENIS |
| ACTIVIDADES PROFESIONALES, CIENTÍFICAS Y TÉCNICAS. | PICHINCHA | QUITO | LA CONCEPCIÓN | 2405354 | martha.redroban@cyfo.net | ORTIZ GARCES DIANA PATRICIA |
| ACTIVIDADES PROFESIONALES, CIENTÍFICAS Y TÉCNICAS. | PICHINCHA | QUITO | | 2272717 | rlarrea@andinanet.net | LARREA CABRERA HECTOR RAMIRO |
| ACTIVIDADES INMOBILIARIAS. | PICHINCHA | QUITO | | 2507161 | DENIN@GMAIL.COM | PEREZ CORDOVEZ JUAN CARLOS |
| ACTIVIDADES PROFESIONALES, CIENTÍFICAS Y TÉCNICAS. | PICHINCHA | QUITO | | 022551447 | di_villegas_vi@hotmail.com | ESCOBAR MOREIRA VICTOR MANUEL |
| COMERCIO AL POR MAYOR Y AL POR MENOR; REPARACIÓN DE VEHÍCULOS AUTOMOTORES Y MOTO | PICHINCHA | QUITO | EL BATAN | 3342025 | janethcabezas@hotmail.com | ESPINOSA POZO ANDRES VIRGILIO |
| ACTIVIDADES PROFESIONALES, CIENTÍFICAS Y TÉCNICAS. | PICHINCHA | QUITO | | 022508324 | facilita@andinanet.net | MONGE RAMEIX ALBERTO JOSE |
| ACTIVIDADES DE SERVICIOS ADMINISTRATIVOS Y DE APOYO. | PICHINCHA | QUITO | SANTA PRISCA | 2289921 | investigacionescobeins@yahoo.es | BURBANO ERAZO JUAN FERNANDO |
| ACTIVIDADES DE SERVICIOS ADMINISTRATIVOS Y DE APOYO. | PICHINCHA | QUITO | MARISCAL SUCRE | 2903166 | guillermo.zuleta@bellavistacloudforest.c | TERENCE PARSONS RICHARD |
| INDUSTRIAS MANUFACTURERAS. | PICHINCHA | QUITO | | 0223237550 | lilianaramon@krkcaffeto.com | RAMON SANTAMARIA LILIANA STELLA |
| ACTIVIDADES DE SERVICIOS ADMINISTRATIVOS Y DE APOYO. | PICHINCHA | QUITO | JIPIJAPA | 022463459 | pinkersek@uio.satnet.net | DAVILA SILVA MARCELO GERARDO |
| INDUSTRIAS MANUFACTURERAS. | PICHINCHA | QUITO | | 022552974 | sotalinj@asegsur.com.ec | DIAZ DAVILA JAIME PATRICIO |
| TRANSPORTE Y ALMACENAMIENTO. | PICHINCHA | QUITO | CHILLOGALLO | 022093764 | lemaedgar@hotmail.es | COELLO ZAPATA GONZALO HERNAN |
| TRANSPORTE Y ALMACENAMIENTO. | PICHINCHA | QUITO | IÑAQUITO | 4007800 | sreed@pbplaw.com | REED SERRANO SANDRA |
| TRANSPORTE Y ALMACENAMIENTO. | PICHINCHA | QUITO | | 2441227 | aojeda@xfreight.com.ec | OJEDA GARCIA ALBERTO MANUEL |

| | | | | | | |
|--|-----------|-------|---------------------|------------|--|---|
| ACTIVIDADES DE SERVICIOS ADMINISTRATIVOS Y DE APOYO. | PICHINCHA | QUITO | CONOCOTO | 2340155 | morejon_suarez@yahoo.com | LASO BAYAS JORGE ERNESTO |
| ACTIVIDADES INMOBILIARIAS. | PICHINCHA | QUITO | MARISCAL SUCRE | 2220942 | pavila@ecuasanitas.com | AVILA RIVAS PATRICIO ALEJANDRO |
| TRANSPORTE Y ALMACENAMIENTO. | PICHINCHA | QUITO | LA MAGDALENA | 2666574 | mogadezu@yahoo.es | ORTEGA QUINALUISA VICTOR JORDAN |
| ACTIVIDADES DE SERVICIOS ADMINISTRATIVOS Y DE APOYO. | PICHINCHA | QUITO | COMITÉ DEL PUEBLO | 24002956 | myireaei@hotmail.com | ROSETO ALVEAR MARIA CLEMENCIA |
| COMERCIO AL POR MAYOR Y AL POR MENOR; REPARACIÓN DE VEHÍCULOS AUTOMOTORES Y MOTO | PICHINCHA | QUITO | | 022272353 | mmoya@multilanta.com | MOYA ALBUJA PABLO MARCELO |
| COMERCIO AL POR MAYOR Y AL POR MENOR; REPARACIÓN DE VEHÍCULOS AUTOMOTORES Y MOTO | PICHINCHA | QUITO | IÑAQUITO | 2245690 | patriciovallejo@yahoo.com | VALLEJO ROSETO LUIS PATRICIO |
| INDUSTRIAS MANUFACTURERAS. | PICHINCHA | QUITO | | 22643163 | carlag@pdea.com.ec | GONZALEZ CHAVEZ PATRIA ELIZABETH |
| COMERCIO AL POR MAYOR Y AL POR MENOR; REPARACIÓN DE VEHÍCULOS AUTOMOTORES Y MOTO | PICHINCHA | QUITO | | 2567760 | bnavarrete@solus.com.ec | NAVARRETE CORTEZ SANTIAGO DAVID |
| TRANSPORTE Y ALMACENAMIENTO. | PICHINCHA | QUITO | JIPIJAPA | 022401115 | rtrujillo@tradelogistic.net | TRUJILLO BOLAÑOS EDGAR RAMIRO |
| AGRICULTURA, GANADERÍA, SILVICULTURA Y PESCA. | PICHINCHA | QUITO | | 0223901612 | carlosbecdachsantomaro@hotmail.com | BECDA CH SANTIAGO CARLOS ALBERTO |
| COMERCIO AL POR MAYOR Y AL POR MENOR; REPARACIÓN DE VEHÍCULOS AUTOMOTORES Y MOTO | PICHINCHA | QUITO | | 2900455 | maisabel9696@gmail.com | ZIRION PALMA MRIO ESTUARDO |
| ACTIVIDADES DE ALOJAMIENTO Y DE SERVICIO DE COMIDAS. | PICHINCHA | QUITO | CONOCOTO | 2807444 | contabilidad@gev.ec | VILLACIS SARASTI ANDRES SEBASTIAN |
| INDUSTRIAS MANUFACTURERAS. | PICHINCHA | QUITO | | 022812128 | lvargas@cci.com.ec | PAZ JARAMILLO ALBA LUCRECIA |
| OTRAS ACTIVIDADES DE SERVICIOS. | PICHINCHA | QUITO | | 2866325 | dchacon@cabless-wireless.net | CHACON MALDONADO DANIEL ALEJANDRO |
| ACTIVIDADES DE SERVICIOS ADMINISTRATIVOS Y DE APOYO. | PICHINCHA | QUITO | IÑAQUITO | 2457745 | myriansandoval@hotmail.com | SIGUENZA MOGROVEJO FRANKLIN EDISON |
| ACTIVIDADES DE ALOJAMIENTO Y DE SERVICIO DE COMIDAS. | PICHINCHA | QUITO | | 2650341 | santiago.caiza@gmail.com | VILLAFUERTE SALAZAR CARMEN ANDREA |
| ACTIVIDADES INMOBILIARIAS. | PICHINCHA | QUITO | | 2264789 | jsanchez@cci.com.ec | SALAZAR EGAS JUAN FERNANDO |
| TRANSPORTE Y ALMACENAMIENTO. | PICHINCHA | QUITO | LA CONCEPCIÓN | 2480735 | karina.coba@aldialogistica.com | BELMONTE LEON WILLIAM ALFREDO |
| ACTIVIDADES DE SERVICIOS ADMINISTRATIVOS Y DE APOYO. | PICHINCHA | QUITO | ITCHIMBIA | 2553481 | cynjar.seguridadintegrada@gmail.com | JARAMILLO VASCONEZ JOSE ARTURO |
| ACTIVIDADES DE SERVICIOS ADMINISTRATIVOS Y DE APOYO. | PICHINCHA | QUITO | IÑAQUITO | 3977316 | marianela.cevallos@compuseg.com | RIVADENEIRA LOPEZ FRANCISCO XAVIER |
| CONSTRUCCIÓN. | PICHINCHA | QUITO | NAYÓN | 2898738 | gjimenez@construirfuturo.ec | RAMIREZ LARA DIEGO JAVIER |
| COMERCIO AL POR MAYOR Y AL POR MENOR; REPARACIÓN DE VEHÍCULOS AUTOMOTORES Y MOTO | PICHINCHA | QUITO | | 022898221 | FRANCORE@ANDINANET.NET | RE FRANCESCO |
| COMERCIO AL POR MAYOR Y AL POR MENOR; REPARACIÓN DE VEHÍCULOS AUTOMOTORES Y MOTO | PICHINCHA | QUITO | EL BATAN | 022264443 | info@swimsport.com.ec | MUÑOZ ROMERO FREDDY MANUEL |
| COMERCIO AL POR MAYOR Y AL POR MENOR; REPARACIÓN DE VEHÍCULOS AUTOMOTORES Y MOTO | PICHINCHA | QUITO | | 6003760 | c.carrera@callandbuy.com.ec | MOLINA ROJAS FRANKLIN SANTIAGO |
| COMERCIO AL POR MAYOR Y AL POR MENOR; REPARACIÓN DE VEHÍCULOS AUTOMOTORES Y MOTO | PICHINCHA | QUITO | | 022251085 | petro@petrotechgroup.com | MANCHENO SOTO JESSICA ISABEL |
| ACTIVIDADES INMOBILIARIAS. | PICHINCHA | QUITO | SAN ISIDRO DEL INCA | 022437323 | fannygarbay@hotmail.com | SAMPEDRO LOPEZ CONSUELO EULALIA |
| EXPLOTACIÓN DE MINAS Y CANTERAS. | PICHINCHA | QUITO | | 022251085 | petro@petrotechgroup.com | ROMAN LAZO CARLOS EDUARDO |
| ACTIVIDADES INMOBILIARIAS. | PICHINCHA | QUITO | | 022476741 | juandalmau@grupodalmau.com | DALMAU PINTO JUAN FERNANDO |
| COMERCIO AL POR MAYOR Y AL POR MENOR; REPARACIÓN DE VEHÍCULOS AUTOMOTORES Y MOTO | PICHINCHA | QUITO | | 3825638 | vinorsa2011@hotmail.com | BRUGES CORDOBA FERNANDO |
| COMERCIO AL POR MAYOR Y AL POR MENOR; REPARACIÓN DE VEHÍCULOS AUTOMOTORES Y MOTO | PICHINCHA | QUITO | | 022543603 | pradeemarket@gmail.com | TAMAYO GUERRERO OSWALDO ANTONIO |
| COMERCIO AL POR MAYOR Y AL POR MENOR; REPARACIÓN DE VEHÍCULOS AUTOMOTORES Y MOTO | PICHINCHA | QUITO | | 022507432 | andres_donosocalvo@panchonet.net | CHRISTOPHER O WERNER |
| INFORMACIÓN Y COMUNICACIÓN. | PICHINCHA | QUITO | EL BATAN | 6036839 | info@frameworks.com.ec | JARAMILLO VILLACRES GONZALO AUGUSTO |
| ENSEÑANZA. | PICHINCHA | QUITO | | 096089819 | mcarrera@qualiplusonline.com | CARRERA NOBOA MARIO ENRIQUE |
| INDUSTRIAS MANUFACTURERAS. | PICHINCHA | QUITO | | 2690178 | fundiciones_rosales@hotmail.com | ROSALES YELA ALIRIO |
| TRANSPORTE Y ALMACENAMIENTO. | PICHINCHA | QUITO | CALDERÓN | 2826075 | fernandotrikepilot@gmail.com | HERRERA PAREDES JAIME FERNANDO |
| CONSTRUCCIÓN. | PICHINCHA | QUITO | | 3332927 | palvarez@viviendaquito.com | ALVAREZ BRAVO LUIS PATRICIO |
| AGRICULTURA, GANADERÍA, SILVICULTURA Y PESCA. | PICHINCHA | QUITO | | 022314640 | franklinestrella1@hotmail.com | MONCAYO CHIRIBOGA LUIS ALFONSO |
| CONSTRUCCIÓN. | PICHINCHA | QUITO | | 0224483616 | hectorgta@hotmail.com | AGUILAR MERCHAN JAIME RAMIRO |
| ACTIVIDADES DE SERVICIOS ADMINISTRATIVOS Y DE APOYO. | PICHINCHA | QUITO | | 2269260 | anabarreto@grupoquorum.org | BARRETO VELASQUEZ ANA CECILIA |
| COMERCIO AL POR MAYOR Y AL POR MENOR; REPARACIÓN DE VEHÍCULOS AUTOMOTORES Y MOTO | PICHINCHA | QUITO | | 022447013 | epsi022005@hotmail.com | CABRERA TACO LUIS MANUEL |
| AGRICULTURA, GANADERÍA, SILVICULTURA Y PESCA. | PICHINCHA | QUITO | | 2119186 | contabilidad@endless.com.ec | ALVAREZ CAJAS MIGUEL |
| INDUSTRIAS MANUFACTURERAS. | PICHINCHA | QUITO | CALDERÓN (CARAPUN | 2021506 | mlema@1-motors.com | BETANCOURT RODRIGUEZ AIDA ROCIO |
| ENSEÑANZA. | PICHINCHA | QUITO | MARISCAL SUCRE | 022556169 | jgalarza@edvirtual.com | GALARZA SALAZAR JEFFERSON STALIN |
| ACTIVIDADES DE ATENCIÓN DE LA SALUD HUMANA Y DE ASISTENCIA SOCIAL. | PICHINCHA | QUITO | | 6000900 | ricky72@hotmail.com | SORZANO ESPINOSA EMILIO |
| AGRICULTURA, GANADERÍA, SILVICULTURA Y PESCA. | PICHINCHA | QUITO | EL BATAN | 2550530 | agroindustrialelpongo@hotmail.com | HERDOIZA GUERRERO MARCELO DANIEL |
| COMERCIO AL POR MAYOR Y AL POR MENOR; REPARACIÓN DE VEHÍCULOS AUTOMOTORES Y MOTO | PICHINCHA | QUITO | LA CONCEPCIÓN | 022242311 | ldobronski@hotmail.com | DOBRONSKI ALVAREZ LEOPOLDO ALBERTO |
| ACTIVIDADES FINANCIERAS Y DE SEGUROS. | PICHINCHA | QUITO | | 2550680 | sjperez@pbplaw.com | ARAQUE AVILA FREDDY EDUARDO |
| COMERCIO AL POR MAYOR Y AL POR MENOR; REPARACIÓN DE VEHÍCULOS AUTOMOTORES Y MOTO | PICHINCHA | QUITO | | 023215916 | renner@ucon-sa.com | RENNER JOSEF KARSTEN |
| INDUSTRIAS MANUFACTURERAS. | PICHINCHA | QUITO | CARCELÉN | 022480471 | egil@supan.com | COSTA MARCH ANTONIO PEDRO |
| ACTIVIDADES PROFESIONALES, CIENTÍFICAS Y TÉCNICAS. | PICHINCHA | QUITO | | 2924177 | rrocha@virtualit.com.ec | ROCHA PINEDA RUBEN ERNESTO |
| COMERCIO AL POR MAYOR Y AL POR MENOR; REPARACIÓN DE VEHÍCULOS AUTOMOTORES Y MOTO | PICHINCHA | QUITO | CHAUPICRUZ | 2464245 | nelson.baldeon.v@decorkasa.com | BALDEON VELASCO ISAAC NELSON |
| COMERCIO AL POR MAYOR Y AL POR MENOR; REPARACIÓN DE VEHÍCULOS AUTOMOTORES Y MOTO | PICHINCHA | QUITO | | 2441977 | busesbrasil@hotmail.com | INGUIEZ MENDOZA EDGAR FERNANDO |
| COMERCIO AL POR MAYOR Y AL POR MENOR; REPARACIÓN DE VEHÍCULOS AUTOMOTORES Y MOTO | PICHINCHA | QUITO | CUMBAYÁ | 022895579 | js@mensajea.net | SCHULTD GALDOS JURGEN ERICK |
| TRANSPORTE Y ALMACENAMIENTO. | PICHINCHA | QUITO | | 02600757 | administracion@tripleiservicios.com.ec | BEDOYA IZQUIERDO MAURICIO XAVIER |
| CONSTRUCCIÓN. | PICHINCHA | QUITO | | 3982500 | mmoreira@constructorahg.com | HERDOIZA GUERRERO MARCELO DANIEL |
| ACTIVIDADES FINANCIERAS Y DE SEGUROS. | PICHINCHA | QUITO | | 022435200 | easyes01@cue.satnet.net | VEGA ARMIJOS EDUARDO VINICIO |
| ACTIVIDADES DE ALOJAMIENTO Y DE SERVICIO DE COMIDAS. | PICHINCHA | QUITO | CUMBAYÁ | 2892740 | gladys@gbasesoriacontable.com | MONGARDINI STEFANO |
| ACTIVIDADES PROFESIONALES, CIENTÍFICAS Y TÉCNICAS. | PICHINCHA | QUITO | | 022439179 | susyvalens@hotmail.com | MARIN MOYA JULIA ALEJANDRINA |
| CONSTRUCCIÓN. | PICHINCHA | QUITO | SANTA PRISCA | 022257119 | accounting_factory@hotmail.com | JACOME LOVATO ALFREDO RAMIRO |
| ACTIVIDADES DE SERVICIOS ADMINISTRATIVOS Y DE APOYO. | PICHINCHA | QUITO | CHAUPICRUZ | 3238370 | info@mirametours.com | MIRANDA LARA LOURDES PILAR DE LOS DOLORES |
| ACTIVIDADES DE SERVICIOS ADMINISTRATIVOS Y DE APOYO. | PICHINCHA | QUITO | | 022604911 | ecotur_agency1@yahho.com | LATACUNGA GUERRERO AUGUSTO NICOLAS |
| ACTIVIDADES PROFESIONALES, CIENTÍFICAS Y TÉCNICAS. | PICHINCHA | QUITO | | 022261257 | vchavez@gvn.com.ec | RUMAZO VELA JOSE XAVIER |
| ACTIVIDADES PROFESIONALES, CIENTÍFICAS Y TÉCNICAS. | PICHINCHA | QUITO | | 022563695 | vchavez@gvn.com.ec | ESPINOSA ALVAREZ PEDRO JOSE |

| | | | | | | |
|--|-----------|-------|-----------------------------|--------------------------------------|---|------------------------------------|
| CONSTRUCCIÓN. | PICHINCHA | QUITO | 22041307 | dgangotena@hotmail.com | GANGOTENA NORIEGA DAMIAN | |
| SUMINISTRO DE ELECTRICIDAD, GAS, VAPOR Y AIRE ACONDICIONADO. | PICHINCHA | QUITO | 022482116 | solucionestecnicasintegrates@msn.com | SILVA BARRAGAN JUAN JOSE | |
| COMERCIO AL POR MAYOR Y AL POR MENOR; REPARACIÓN DE VEHÍCULOS AUTOMOTORES Y MOTO | PICHINCHA | QUITO | 022266060 | anunez@vivancoyvivanco.com | VIVANCO SALVADOR CLEMENTE JOSE | |
| CONSTRUCCIÓN. | PICHINCHA | QUITO | CALDERÓN (CARAPUN 022824704 | maribaub@hotmail.com | VIDAL ROMO MARCELO SANTIAGO | |
| COMERCIO AL POR MAYOR Y AL POR MENOR; REPARACIÓN DE VEHÍCULOS AUTOMOTORES Y MOTO | PICHINCHA | QUITO | 022486382 | disnave@andinanet.net | COLINA HURTADO EDUARDO ALEJANDRO | |
| TRANSPORTE Y ALMACENAMIENTO. | PICHINCHA | QUITO | 6017800 | juandelgado@pasar.com.es | CASTELLANOS CRUZ ALFREDO | |
| ACTIVIDADES PROFESIONALES, CIENTÍFICAS Y TÉCNICAS. | PICHINCHA | QUITO | 022447240 | gflechas@capsecu.com | FLECHAS CORREDO GERARDO | |
| COMERCIO AL POR MAYOR Y AL POR MENOR; REPARACIÓN DE VEHÍCULOS AUTOMOTORES Y MOTO | PICHINCHA | QUITO | 023260306 | gerencia@golderie.com | LUNA MALDONADO FREDDY ALEJANDRO | |
| COMERCIO AL POR MAYOR Y AL POR MENOR; REPARACIÓN DE VEHÍCULOS AUTOMOTORES Y MOTO | PICHINCHA | QUITO | 2271292 | cecilia.torres@starmotors.com.ec | RADE QUEVEDO MICHAEL PAUL | |
| ACTIVIDADES PROFESIONALES, CIENTÍFICAS Y TÉCNICAS. | PICHINCHA | QUITO | 2257733 | asforumconsultor@gmail.com | LARA ESKOLA IVAN ARTURO | |
| ACTIVIDADES DE SERVICIOS ADMINISTRATIVOS Y DE APOYO. | PICHINCHA | QUITO | 023202567 | albert-1956@hotmail.com | CUEVA SEGUNDO ALBERTO | |
| COMERCIO AL POR MAYOR Y AL POR MENOR; REPARACIÓN DE VEHÍCULOS AUTOMOTORES Y MOTO | PICHINCHA | QUITO | 2909117 | laborandina@yahoo.es | PROAÑO SALVADOR FERNANDO PATRICIO | |
| COMERCIO AL POR MAYOR Y AL POR MENOR; REPARACIÓN DE VEHÍCULOS AUTOMOTORES Y MOTO | PICHINCHA | QUITO | 023465253 | laserranita@cablemodem.com.ec | ENRIQUEZ LOJA HUGO HUBERTO | |
| INFORMACIÓN Y COMUNICACIÓN. | PICHINCHA | QUITO | 2266674 | alibusmen@yahoo.com | BUSTILLOS MENDOZA OLGA ALEXANDRA | |
| ACTIVIDADES DE ATENCIÓN DE LA SALUD HUMANA Y DE ASISTENCIA SOCIAL. | PICHINCHA | QUITO | 2508280 | contabilidad@grupocolnexos.com | CHAMORRO HARO EDMUNDO JULIAN | |
| ACTIVIDADES DE SERVICIOS ADMINISTRATIVOS Y DE APOYO. | PICHINCHA | QUITO | 22560566 | www.pvillavicencio@bookcentre.com.ec | REINOSO VACA CHRISTIAN XAVIER | |
| TRANSPORTE Y ALMACENAMIENTO. | PICHINCHA | QUITO | 022923577 | esuarez@primeair.com.ec | SUAREZ UQUILLAS LORENA ELIZABETH | |
| COMERCIO AL POR MAYOR Y AL POR MENOR; REPARACIÓN DE VEHÍCULOS AUTOMOTORES Y MOTO | PICHINCHA | QUITO | 023500410 | undamex@uio.satnet.net | BALDEON ORTEGA GERMAN MAURICIO | |
| COMERCIO AL POR MAYOR Y AL POR MENOR; REPARACIÓN DE VEHÍCULOS AUTOMOTORES Y MOTO | PICHINCHA | QUITO | 2271898 | gerente.general@hentel.com.ec | YANEZ MARCILLO HENRY ALBERTO | |
| ACTIVIDADES PROFESIONALES, CIENTÍFICAS Y TÉCNICAS. | PICHINCHA | QUITO | 023238118 | lobo_espinoza@hotmail.com | ESPINOSA CHIRIBOGA SANTIAGO ANDRES | |
| ACTIVIDADES PROFESIONALES, CIENTÍFICAS Y TÉCNICAS. | PICHINCHA | QUITO | 022506866 | smena@moorsestephens-ec.com | URIBE REYES JORGE DAVID | |
| COMERCIO AL POR MAYOR Y AL POR MENOR; REPARACIÓN DE VEHÍCULOS AUTOMOTORES Y MOTO | PICHINCHA | QUITO | 022457575 | jcmoreno63@hotmail.com | MERA FIGUEROA JUAN LEON | |
| COMERCIO AL POR MAYOR Y AL POR MENOR; REPARACIÓN DE VEHÍCULOS AUTOMOTORES Y MOTO | PICHINCHA | QUITO | 2452578 | ivanvasc@uio.satnet.net | VASCONEZ VACA OHSLEY IVAN | |
| INDUSTRIAS MANUFACTURERAS. | PICHINCHA | QUITO | 022850609 | goia@goia.com.ec | ROMO PADILLA DAYRA LISBETH | |
| ACTIVIDADES DE SERVICIOS ADMINISTRATIVOS Y DE APOYO. | PICHINCHA | QUITO | 2502216 | eking@gsm-ecuador.com | KING YEROVI EDUARDO CAMILO | |
| CONSTRUCCIÓN. | PICHINCHA | QUITO | 2509280 | contabilidad@grupocolnexos.com | CHAMORRO HARO EDMUNDO JULIAN | |
| COMERCIO AL POR MAYOR Y AL POR MENOR; REPARACIÓN DE VEHÍCULOS AUTOMOTORES Y MOTO | PICHINCHA | QUITO | 2490888 | rtorres@hoy.com.ec | TORRES REYES RUBI WILLAMS | |
| COMERCIO AL POR MAYOR Y AL POR MENOR; REPARACIÓN DE VEHÍCULOS AUTOMOTORES Y MOTO | PICHINCHA | QUITO | 2434706 | arturo.aguirre@geomovil.net | AGUIRRE ROJAS ARTURO FERNANDO | |
| COMERCIO AL POR MAYOR Y AL POR MENOR; REPARACIÓN DE VEHÍCULOS AUTOMOTORES Y MOTO | PICHINCHA | QUITO | 022262034 | segundo_yaguari@hotmail.com | BINGONO NKOU'OU MAXIME PLACIDE | |
| SUMINISTRO DE ELECTRICIDAD, GAS, VAPOR Y AIRE ACONDICIONADO. | PICHINCHA | QUITO | 022263763 | freddydc@hidroboestrada.com | HIDROBO ESTRADA FAUSTO ANIBAL | |
| AGRICULTURA, GANADERÍA, SILVICULTURA Y PESCA. | PICHINCHA | QUITO | 2813386 | ypulupa@mulrosas.com | NASSER GONZALEZ PATRICIO GUILLERMO | |
| CONSTRUCCIÓN. | PICHINCHA | QUITO | 2472356 | jurado_jurado@yahoo.es | JURADO CERVANTES LUIS ARMANDO | |
| COMERCIO AL POR MAYOR Y AL POR MENOR; REPARACIÓN DE VEHÍCULOS AUTOMOTORES Y MOTO | PICHINCHA | QUITO | 022546329 | paulina@arevaloyasociados.net | DAVILA PAZMIÑO VICTOR MAXIMILIANO ROBERTO | |
| ACTIVIDADES DE ATENCIÓN DE LA SALUD HUMANA Y DE ASISTENCIA SOCIAL. | PICHINCHA | QUITO | 022230342 | info@centrocesal.com | LOPEZ MONTEROS CARLOS ANIBAL | |
| ACTIVIDADES DE SERVICIOS ADMINISTRATIVOS Y DE APOYO. | PICHINCHA | QUITO | 022075713 | seprivalle@hotmail.com | PINARGO ANAMISE JOSE JULIO | |
| COMERCIO AL POR MAYOR Y AL POR MENOR; REPARACIÓN DE VEHÍCULOS AUTOMOTORES Y MOTO | PICHINCHA | QUITO | 22416044 | info@codabe.com.ec | MORA MANCHENO PAUL JOSE | |
| COMERCIO AL POR MAYOR Y AL POR MENOR; REPARACIÓN DE VEHÍCULOS AUTOMOTORES Y MOTO | PICHINCHA | QUITO | 22551277 | vgarzon@prodontomed.com | AYALA BRITO SAMMYR PATRICIO | |
| ACTIVIDADES PROFESIONALES, CIENTÍFICAS Y TÉCNICAS. | PICHINCHA | QUITO | 022345465 | sylvia_velastegui@movingtrade.com.ec | VELASTEGUI MALDONADO SILVIA MARITZA | |
| ACTIVIDADES DE SERVICIOS ADMINISTRATIVOS Y DE APOYO. | PICHINCHA | QUITO | 022483684 | texprint@arroviech.com | VALENCIA PROAÑO SONIA MARIU CLYMENIA | |
| INDUSTRIAS MANUFACTURERAS. | PICHINCHA | QUITO | 022446201 | contabilidad1@cserviceuio.com | DE LA TORRE LASSO ANA CECILIA | |
| CONSTRUCCIÓN. | PICHINCHA | QUITO | 2235380 | gypsicons@gmail.com | GUZMAN DAVILA ANTONIO ISRAEL | |
| COMERCIO AL POR MAYOR Y AL POR MENOR; REPARACIÓN DE VEHÍCULOS AUTOMOTORES Y MOTO | PICHINCHA | QUITO | 022481887 | j_reyes@platpart.com | FONTANA WITT MARIA DANIELA | |
| ACTIVIDADES PROFESIONALES, CIENTÍFICAS Y TÉCNICAS. | PICHINCHA | QUITO | 022454451 | mmp@asecal.com | MULKI PIÑEROS MARIA ROSALVINA TRINIDAD | |
| ACTIVIDADES PROFESIONALES, CIENTÍFICAS Y TÉCNICAS. | PICHINCHA | QUITO | PONCEANO | 5100 733 | zen@zen.ec | CORAL ROSERO EDWIN PAUL |
| ACTIVIDADES DE ALOJAMIENTO Y DE SERVICIO DE COMIDAS. | PICHINCHA | QUITO | 2895121 | francocampigotto@gmail.com | FRANCO CAMPIGOTTO SEGATTO | |
| INDUSTRIAS MANUFACTURERAS. | PICHINCHA | QUITO | 022244900 | ozonoinfo@grupoozoneline.com | DE JERONIMO TOROMORENO DANIEL XAVIER | |
| ACTIVIDADES PROFESIONALES, CIENTÍFICAS Y TÉCNICAS. | PICHINCHA | QUITO | 22236977 | s.usina@settedisenio.com | MOSQUERA RODRIGUEZ JOSE MAXIMILIANO | |
| ACTIVIDADES PROFESIONALES, CIENTÍFICAS Y TÉCNICAS. | PICHINCHA | QUITO | 22908616 | kmorales@morales-asociados.com.ec | TAPIA CERCADO SHIRA TERESA | |
| COMERCIO AL POR MAYOR Y AL POR MENOR; REPARACIÓN DE VEHÍCULOS AUTOMOTORES Y MOTO | PICHINCHA | QUITO | 2258544 | contrilex@hotmail.com | REYES TORRES MIRIAN ALEXANDRA | |
| ACTIVIDADES DE ALOJAMIENTO Y DE SERVICIO DE COMIDAS. | PICHINCHA | QUITO | 022566033 | achililingua@grupocapital.com.ec | HERVAS CHAUVIN CARLOS MANUEL | |
| ACTIVIDADES DE SERVICIOS ADMINISTRATIVOS Y DE APOYO. | PICHINCHA | QUITO | 2250521 | info@solcanelatravel.com | PADILLA MOSQUERA CRISTINA LORENA | |
| ACTIVIDADES PROFESIONALES, CIENTÍFICAS Y TÉCNICAS. | PICHINCHA | QUITO | 022237504 | hnanranjo@uio.satnet.net | NARANJO HINOJOSA HERNAN FRANCISCO | |
| COMERCIO AL POR MAYOR Y AL POR MENOR; REPARACIÓN DE VEHÍCULOS AUTOMOTORES Y MOTO | PICHINCHA | QUITO | 3333480 | jose.andrade@grupoviennatone.com | ANDRADE PAREDES JOSE ANTONIO | |
| SUMINISTRO DE ELECTRICIDAD, GAS, VAPOR Y AIRE ACONDICIONADO. | PICHINCHA | QUITO | 22411119 | ibergas@uio.satnet.net | CRESPO GARCIA RAFAEL | |
| INDUSTRIAS MANUFACTURERAS. | PICHINCHA | QUITO | 2344441 | lrizo@tgc.com.ec | GUALOTUÑA QUISHPE LUIS ORDOÑEZ | |
| COMERCIO AL POR MAYOR Y AL POR MENOR; REPARACIÓN DE VEHÍCULOS AUTOMOTORES Y MOTO | PICHINCHA | QUITO | 022905505 | conexao.ecuador@andinanet.net | GALLEGOS ZURITA GLADYS JACQUELINE | |
| COMERCIO AL POR MAYOR Y AL POR MENOR; REPARACIÓN DE VEHÍCULOS AUTOMOTORES Y MOTO | PICHINCHA | QUITO | CALDERÓN (CARAPUN 022466103 | xime_jurado@hotmail.com | LEON RHOR JUAN JOSE | |
| ACTIVIDADES DE SERVICIOS ADMINISTRATIVOS Y DE APOYO. | PICHINCHA | QUITO | 22557453 | info@luistipan-ecuador.com | TIPAN TIPAN LUIS ALBERTO | |
| COMERCIO AL POR MAYOR Y AL POR MENOR; REPARACIÓN DE VEHÍCULOS AUTOMOTORES Y MOTO | PICHINCHA | QUITO | COTOCOLLAO | 022295563 | gloriasepa@yahoo.es | AUCATOMA GUALOTO JANNETH ALEXANDRA |
| ENSEÑANZA. | PICHINCHA | QUITO | 2921589 | workplus@andinanet.net | MOYA TORRES STEFANIE LISETTE | |
| CONSTRUCCIÓN. | PICHINCHA | QUITO | 02221032 | autoserviciosrush@yahoo.es | MOSQUERA SALCEDO ANTONIO GUSTAVO | |
| COMERCIO AL POR MAYOR Y AL POR MENOR; REPARACIÓN DE VEHÍCULOS AUTOMOTORES Y MOTO | PICHINCHA | QUITO | CUMBAYÁ | 026007766 | fabiancarrilloj@hotmail.com | CARRILLO JARAMILLO FABIAN ANIBAL |
| INFORMACIÓN Y COMUNICACIÓN. | PICHINCHA | QUITO | LA CONCEPCIÓN | 2453154 | gsoria@directech.com.ec | SORIA UNTUNA GUIDO FRANCISCO |

| | | | | | | |
|---|-----------|-------|---------------|-----------|--|---|
| COMERCIO AL POR MAYOR Y AL POR MENOR; REPARACIÓN DE VEHÍCULOS AUTOMOTORES Y MOTOCONSTRUCCIÓN. | PICHINCHA | QUITO | | 2506272 | andinos@uio.satnet.net | RIVADENEIRA APUNTE EDUARDO HUMBERTO |
| INDUSTRIAS MANUFACTURERAS. | PICHINCHA | QUITO | LA MAGDALENA | 022313931 | maguimorales_m@hotmail.com | CONTRERAS VEGA LUIS MIGUEL |
| INDUSTRIAS MANUFACTURERAS. | PICHINCHA | QUITO | | 2807853 | jquijije@ecnet.ec | QUIJIE DELGADO JULIO CESAR |
| COMERCIO AL POR MAYOR Y AL POR MENOR; REPARACIÓN DE VEHÍCULOS AUTOMOTORES Y MOTOCONSTRUCCIÓN. | PICHINCHA | QUITO | | 022345650 | publijireh@punto.net.ec | VACA ARBOLEDA DIEGO MARTIN |
| COMERCIO AL POR MAYOR Y AL POR MENOR; REPARACIÓN DE VEHÍCULOS AUTOMOTORES Y MOTOCONSTRUCCIÓN. | PICHINCHA | QUITO | | 022892983 | maryeugeniaayala@hotmail.com | BETANCOURT BASTIDAS JOSE RENE |
| COMERCIO AL POR MAYOR Y AL POR MENOR; REPARACIÓN DE VEHÍCULOS AUTOMOTORES Y MOTOCONSTRUCCIÓN. | PICHINCHA | QUITO | | 023340274 | eperlogistico@gmail.com | HERRERA RAMOS SORAYA ALEXANDRA |
| COMERCIO AL POR MAYOR Y AL POR MENOR; REPARACIÓN DE VEHÍCULOS AUTOMOTORES Y MOTOCONSTRUCCIÓN. | PICHINCHA | QUITO | | 3237240 | ecordova@corporacionvip.com.ec | PAUCAR JACOME SANTIAGO PATRICIO |
| COMERCIO AL POR MAYOR Y AL POR MENOR; REPARACIÓN DE VEHÍCULOS AUTOMOTORES Y MOTOCONSTRUCCIÓN. | PICHINCHA | QUITO | | 022893586 | productosterranova@hotmail.com | PEREZ OCHOA IVETTE |
| INDUSTRIAS MANUFACTURERAS. | PICHINCHA | QUITO | | 2235228 | avse_consultores@hotmail.com | VELEZ CALISTO DELIA GERTRUDIS |
| COMERCIO AL POR MAYOR Y AL POR MENOR; REPARACIÓN DE VEHÍCULOS AUTOMOTORES Y MOTOCONSTRUCCIÓN. | PICHINCHA | QUITO | | 022378991 | zmeneses@hospitaldelosvalles.com | BANDERAS FUHRMANN MARGARITA |
| COMERCIO AL POR MAYOR Y AL POR MENOR; REPARACIÓN DE VEHÍCULOS AUTOMOTORES Y MOTOCONSTRUCCIÓN. | PICHINCHA | QUITO | | 022891978 | productosterranova@hotmail.com | PEREZ OCHOA IVETTE |
| COMERCIO AL POR MAYOR Y AL POR MENOR; REPARACIÓN DE VEHÍCULOS AUTOMOTORES Y MOTOCONSTRUCCIÓN. | PICHINCHA | QUITO | COTOCOLLAO | 022598830 | veronicap@ecuacem.com | RECALDE BATALLAS CLAUDIA ISABEL |
| ENSEÑANZA. | PICHINCHA | QUITO | KENNEDY | 2411166 | ccarrera@cta.com.ec | CARRERA SANCHEZ CARLOS ALBERTO |
| CONSTRUCCIÓN. | PICHINCHA | QUITO | COTOCOLLAO | 022445781 | conaude@andinanet.net | ROBAYO LEMARIE NESTOR ANIBAL |
| ENSEÑANZA. | PICHINCHA | QUITO | LA CONCEPCIÓN | 2431991 | taller_mazapan@yahoo.com | PROAÑO RIVERA MARCELA PATRICIA |
| ACTIVIDADES PROFESIONALES, CIENTÍFICAS Y TÉCNICAS. | PICHINCHA | QUITO | IÑAQUITO | 023966595 | nsantamaria@adsercom.ec | IZQUIERDO BETANCOURT PEDRO JOSE AGUSTIN |
| ACTIVIDADES PROFESIONALES, CIENTÍFICAS Y TÉCNICAS. | PICHINCHA | QUITO | | 2807903 | oficinadyd@hotmail.com | MARTINEZ JARA JAIME RAUL |
| COMERCIO AL POR MAYOR Y AL POR MENOR; REPARACIÓN DE VEHÍCULOS AUTOMOTORES Y MOTOCONSTRUCCIÓN. | PICHINCHA | QUITO | | 023283254 | gvalenzuela@mexce.ec | VEGA CAMPUZANO RUTH ELIZABETH |
| ACTIVIDADES INMOBILIARIAS. | PICHINCHA | QUITO | | 3801321 | mcabezas@adelca.com | CABEZAS GUERRON MARJORIE JAZMIN |
| ENSEÑANZA. | PICHINCHA | QUITO | KENNEDY | 2408554 | jteran@dydsc.com.ec | TERAN ALMEIDA JUAN DIEGO |
| COMERCIO AL POR MAYOR Y AL POR MENOR; REPARACIÓN DE VEHÍCULOS AUTOMOTORES Y MOTOCONSTRUCCIÓN. | PICHINCHA | QUITO | | 026037947 | gvelasco@gmx.com | VELASCO ROSAS NERIO GEOVANNY |
| ACTIVIDADES PROFESIONALES, CIENTÍFICAS Y TÉCNICAS. | PICHINCHA | QUITO | CHIMBACALLE | 023140445 | servocontrol.ventas@andinanet.net | ZUÑIGA ECHEVERRIA VICTOR MANUEL |
| COMERCIO AL POR MAYOR Y AL POR MENOR; REPARACIÓN DE VEHÍCULOS AUTOMOTORES Y MOTOCONSTRUCCIÓN. | PICHINCHA | QUITO | | 6002006 | mafernandez@taktikee.com.ec | FERNANDEZ RAMOS MARIA DOLORES |
| ACTIVIDADES PROFESIONALES, CIENTÍFICAS Y TÉCNICAS. | PICHINCHA | QUITO | | 022229750 | mmpg_17@yahoo.es | LUZURIAGA ALVAREZ HUGO VICENTE |
| COMERCIO AL POR MAYOR Y AL POR MENOR; REPARACIÓN DE VEHÍCULOS AUTOMOTORES Y MOTOCONSTRUCCIÓN. | PICHINCHA | QUITO | CARCELÉN | 2800182 | dduran@reciplastdelecuador.com | DURAN JACOME DENIS ENRIQUE |
| DISTRIBUCIÓN DE AGUA; ALCANTARILLADO, GESTIÓN DE DESECHOS Y ACTIVIDADES DE SANEAMIENTO. | PICHINCHA | QUITO | | 02226040 | martere1909@hotmail.com | JARAMILLO SALANDRA LEONARDO GABRIEL |
| ACTIVIDADES DE SERVICIOS ADMINISTRATIVOS Y DE APOYO. | PICHINCHA | QUITO | | 22481731 | jmccontador@hotmail.ec | VALENCIA CASTRO JORGE ALONSO |
| COMERCIO AL POR MAYOR Y AL POR MENOR; REPARACIÓN DE VEHÍCULOS AUTOMOTORES Y MOTOCONSTRUCCIÓN. | PICHINCHA | QUITO | | 022958618 | mmpg_17@yahoo.es | LUZURIAGA ALVAREZ HUGO VICENTE |
| ACTIVIDADES DE ALOJAMIENTO Y DE SERVICIO DE COMIDAS. | PICHINCHA | QUITO | | 2561672 | guilley@iceqs.com | YASELGA PRADO GUILLERMO ALEJANDRO |
| INFORMACIÓN Y COMUNICACIÓN. | PICHINCHA | QUITO | | 2807462 | info@tspscaptal.com | TERAN MERCHAN MARTHA VICTORIA |
| COMERCIO AL POR MAYOR Y AL POR MENOR; REPARACIÓN DE VEHÍCULOS AUTOMOTORES Y MOTOCONSTRUCCIÓN. | PICHINCHA | QUITO | | 022548363 | marjorie.vega@hotmail.com | CAMPUZANO ABAD WASHINGTON ROBERTO |
| ACTIVIDADES INMOBILIARIAS. | PICHINCHA | QUITO | | 2245189 | info@nexosint.com | MORA MOSQUERA PAULINA BERNARDITA |
| COMERCIO AL POR MAYOR Y AL POR MENOR; REPARACIÓN DE VEHÍCULOS AUTOMOTORES Y MOTOCONSTRUCCIÓN. | PICHINCHA | QUITO | CARCELÉN | 022475702 | gerencia@proano.com.ec | PROAÑO TUMIPAMBA CARLOS RAMIRO |
| ACTIVIDADES PROFESIONALES, CIENTÍFICAS Y TÉCNICAS. | PICHINCHA | QUITO | | 22903373 | cesramosg@hotmail.com | RAMOS GALARZA CESAR RAUL |
| INFORMACIÓN Y COMUNICACIÓN. | PICHINCHA | QUITO | | 2252440 | | CHIMARRO PROAÑO VICTOR MANUEL |
| ACTIVIDADES DE SERVICIOS ADMINISTRATIVOS Y DE APOYO. | PICHINCHA | QUITO | | 022532690 | arqalepazq@hotmail.com | PAZMIÑO QUIROZ JORGE ALEJANDRO |
| COMERCIO AL POR MAYOR Y AL POR MENOR; REPARACIÓN DE VEHÍCULOS AUTOMOTORES Y MOTOCONSTRUCCIÓN. | PICHINCHA | QUITO | EL BATAN | 022908616 | wmoralesd@morales-asociados.com.ec | MORALES PILATAXI WILLIAM LIBARDI |
| ACTIVIDADES DE ALOJAMIENTO Y DE SERVICIO DE COMIDAS. | PICHINCHA | QUITO | | 2244287 | gescalante@hotelfinlandia.com.ec | BUSTAMANTE BROLL SANTIAGO |
| CONSTRUCCIÓN. | PICHINCHA | QUITO | | 022414647 | dimague2727@yahoo.es | GUERRA ROBAYO DIEGO MARCELO |
| ACTIVIDADES PROFESIONALES, CIENTÍFICAS Y TÉCNICAS. | PICHINCHA | QUITO | | 022548679 | jonas@wildsumaco.com | NILSSON HANS JONAS |
| ACTIVIDADES DE ATENCIÓN DE LA SALUD HUMANA Y DE ASISTENCIA SOCIAL. | PICHINCHA | QUITO | | 022393858 | parkesalud@gmail.com | MONTENEGRO GONZALEZ MARTHA INES |
| INFORMACIÓN Y COMUNICACIÓN. | PICHINCHA | QUITO | | 023500191 | enaja@encajatech.com | ALBORNOZ VORBECK ALFREDO ALEJANDRO |
| ACTIVIDADES DE ALOJAMIENTO Y DE SERVICIO DE COMIDAS. | PICHINCHA | QUITO | | 2247007 | recaldeasociados@yahoo.com | DE SOUZA NOLIVOS SIXTO ALFREDO |
| CONSTRUCCIÓN. | PICHINCHA | QUITO | | 022648654 | eiscocialtda@hotmail.com | VALENCIA MACIAS JOSÉ EDUARDO |
| ACTIVIDADES INMOBILIARIAS. | PICHINCHA | QUITO | | 022474651 | recaldeasociados@yahoo.com | DE SOUZA NOLIVOS SIXTO ALFREDO |
| ACTIVIDADES PROFESIONALES, CIENTÍFICAS Y TÉCNICAS. | PICHINCHA | QUITO | | 2458083 | luisd@usfq.edu.ec | DONOSO PROAÑO LUIS FERNANDO |
| COMERCIO AL POR MAYOR Y AL POR MENOR; REPARACIÓN DE VEHÍCULOS AUTOMOTORES Y MOTOCONSTRUCCIÓN. | PICHINCHA | QUITO | LA CONCEPCIÓN | 026040377 | felicidad.navas@samasatsa.com | ESPINOSA MORENO EDISON ELIAS |
| INFORMACIÓN Y COMUNICACIÓN. | PICHINCHA | QUITO | | 023815210 | gdahik@desca.com | LUQUEZ LAMPER OSMUNDO JOSE |
| COMERCIO AL POR MAYOR Y AL POR MENOR; REPARACIÓN DE VEHÍCULOS AUTOMOTORES Y MOTOCONSTRUCCIÓN. | PICHINCHA | QUITO | | 2221924 | romero@global-uni.net | ROMERO TRUJILLO SIDNEY OMAR |
| COMERCIO AL POR MAYOR Y AL POR MENOR; REPARACIÓN DE VEHÍCULOS AUTOMOTORES Y MOTOCONSTRUCCIÓN. | PICHINCHA | QUITO | | 022952121 | gsemaang@gmail.com | SEMAAN GAZAL GEORGES FOUAD |
| COMERCIO AL POR MAYOR Y AL POR MENOR; REPARACIÓN DE VEHÍCULOS AUTOMOTORES Y MOTOCONSTRUCCIÓN. | PICHINCHA | QUITO | | 022976257 | jchamorro@sidsolution.com | VIVANCO YEPEZ LALO XAVIER |
| CONSTRUCCIÓN. | PICHINCHA | QUITO | | 2230759 | rafael.cordova@camargocorrea.com | CORDOVA CARVAJAL RAFAEL LEONARDO |
| CONSTRUCCIÓN. | PICHINCHA | QUITO | | 3215732 | CONDIESPLAN_CONSTRUCCIONES@HOTMAIL.COM | SANCHEZ ZHIMINAYCELA LUIS RODRIGO |
| COMERCIO AL POR MAYOR Y AL POR MENOR; REPARACIÓN DE VEHÍCULOS AUTOMOTORES Y MOTOCONSTRUCCIÓN. | PICHINCHA | QUITO | | 2474921 | contabilidad@grupoturbo.com | VILLAGOMEZ BONILLA DANIELA FERNANDA |
| INDUSTRIAS MANUFACTURERAS. | PICHINCHA | QUITO | | 2440161 | dsolis@industrialpolitex.com | SOTOMAYOR UBILLA JOAQUIN RAUL |
| INDUSTRIAS MANUFACTURERAS. | PICHINCHA | QUITO | | 2633339 | CARLOSPINILLA@GRAFINITAS.COM | PINILLA PIRAQUIVE CARLOS MARIO |
| INDUSTRIAS MANUFACTURERAS. | PICHINCHA | QUITO | | 3191708 | acerosgama@yahoo.es | ABATTA RODRIGUEZ JOFFRE ARTEMIO |
| CONSTRUCCIÓN. | PICHINCHA | QUITO | | 023441429 | voxyred@hotmail.com | BURBANO JARAMILLO GALO EDISON |
| COMERCIO AL POR MAYOR Y AL POR MENOR; REPARACIÓN DE VEHÍCULOS AUTOMOTORES Y MOTOCONSTRUCCIÓN. | PICHINCHA | QUITO | | 023947150 | info@sumequip.com | VEGA SOSA JULIO ENRIQUE |
| COMERCIO AL POR MAYOR Y AL POR MENOR; REPARACIÓN DE VEHÍCULOS AUTOMOTORES Y MOTOCONSTRUCCIÓN. | PICHINCHA | QUITO | | 22508038 | fmquick@andinanet.net | BADER ABEDRABBO RAFAEL OMAR |
| ACTIVIDADES PROFESIONALES, CIENTÍFICAS Y TÉCNICAS. | PICHINCHA | QUITO | | 2299350 | contapcop@hotmail.com | BOADA ZURITA ALFONSO XAVIER |
| ACTIVIDADES PROFESIONALES, CIENTÍFICAS Y TÉCNICAS. | PICHINCHA | QUITO | | 22466919 | gescalante@hotelfinlandia.com.ec | BUSTAMANTE MENESES GONZALO |
| TRANSPORTE Y ALMACENAMIENTO. | PICHINCHA | QUITO | | 022634036 | caloyo_29@hotmail.com | QUIZHPILEMA NIVELÓ LUIS ERNESTO |

| | | | | | | |
|--|-----------|-------|-------------------|-----------|------------------------------------|------------------------------------|
| COMERCIO AL POR MAYOR Y AL POR MENOR; REPARACIÓN DE VEHÍCULOS AUTOMOTORES Y MOTO | PICHINCHA | QUITO | | 2220599 | contabilidad@consorciovelasco.com | REYES GOMEZ DE LA TORRE MARIA JOSE |
| ACTIVIDADES DE SERVICIOS ADMINISTRATIVOS Y DE APOYO. | PICHINCHA | QUITO | | 022908725 | info@naturegalapagos.com | MANCHENO REVELO GERMAN NIKOLAY |
| COMERCIO AL POR MAYOR Y AL POR MENOR; REPARACIÓN DE VEHÍCULOS AUTOMOTORES Y MOTO | PICHINCHA | QUITO | | 2593411 | edcarrion@andinanet.net | CARRION RAMIREZ EFREN DARIO |
| ACTIVIDADES FINANCIERAS Y DE SEGUROS. | PICHINCHA | QUITO | CHILLOGALLO | 2673998 | amhallow@uio.satnet.net | HALLO GRANJA ANIBAL AUGUSTO |
| INFORMACIÓN Y COMUNICACIÓN. | PICHINCHA | QUITO | | 022553768 | monicashive@hotmail.com | CHALCO SANDOVALIN GALO ENRIQUE |
| COMERCIO AL POR MAYOR Y AL POR MENOR; REPARACIÓN DE VEHÍCULOS AUTOMOTORES Y MOTO | PICHINCHA | QUITO | | 2243653 | info@dunamis.com.ec | BASTIDAS ENRIQUEZ CESAR EDUARDO |
| TRANSPORTE Y ALMACENAMIENTO. | PICHINCHA | QUITO | | 023300187 | opsuio@telydata.net | LOPEZ ROMERO NELSON MAURICIO |
| INFORMACIÓN Y COMUNICACIÓN. | PICHINCHA | QUITO | | 2251550 | ellibro-ecu@andinanet.net | ORDOÑEZ ORDOÑEZ GALO |
| CONSTRUCCIÓN. | PICHINCHA | QUITO | | 022455033 | ec.lifts@uio.satnet.net | CARRERA EGAS CESAR ENRIQUE |
| INFORMACIÓN Y COMUNICACIÓN. | PICHINCHA | QUITO | | 022529387 | jens.thobocarsen@zed.com | RAMIREZ MESEC DIEGO MARIO |
| ACTIVIDADES PROFESIONALES, CIENTÍFICAS Y TÉCNICAS. | PICHINCHA | QUITO | | 3227040 | blasesores@quik.com.ec | BENALCAZAR LARREA JUDITH ELISABETH |
| INDUSTRIAS MANUFACTURERAS. | PICHINCHA | QUITO | | 2588671 | contadoresasociadosca@hotmail.com | GAIBOR PINOS ANGEL ERNESTO |
| COMERCIO AL POR MAYOR Y AL POR MENOR; REPARACIÓN DE VEHÍCULOS AUTOMOTORES Y MOTO | PICHINCHA | QUITO | | 3824677 | gfinanciera@pivaltec.com | SANCHEZ NOSSA JORGE ALBERTO |
| ACTIVIDADES DE SERVICIOS ADMINISTRATIVOS Y DE APOYO. | PICHINCHA | QUITO | | 2559551 | darwin3020@hotmail.com | LEDESMA TORRES IVONNE ELIZABETH |
| ACTIVIDADES DE SERVICIOS ADMINISTRATIVOS Y DE APOYO. | PICHINCHA | QUITO | | 3216924 | ox_loor@hotmail.com | BENAVIDES BENALCAZAR MILTON HOMERO |
| COMERCIO AL POR MAYOR Y AL POR MENOR; REPARACIÓN DE VEHÍCULOS AUTOMOTORES Y MOTO | PICHINCHA | QUITO | | 022455412 | malpala@digitalcenterec.com | DELGADO MUÑOZ GLADYS EDITH |
| ACTIVIDADES PROFESIONALES, CIENTÍFICAS Y TÉCNICAS. | PICHINCHA | QUITO | EL BATAN | 2905247 | fabian@grupo-link.com | HOLGUIN MALDONADO JUAN CARLOS |
| ACTIVIDADES DE ALOJAMIENTO Y DE SERVICIO DE COMIDAS. | PICHINCHA | QUITO | | 098227706 | dvilema@latabilitadeltartaro.com | GARCIA BECERRA RICARDO ANTONIO |
| COMERCIO AL POR MAYOR Y AL POR MENOR; REPARACIÓN DE VEHÍCULOS AUTOMOTORES Y MOTO | PICHINCHA | QUITO | LA CONCEPCIÓN | 022275793 | MAVIEDRO@UIO.SATNET.NET | LOPEZ SANTINI EDUARDO PATRICIO |
| ACTIVIDADES PROFESIONALES, CIENTÍFICAS Y TÉCNICAS. | PICHINCHA | QUITO | EL BATAN | 3982500 | dsalazar@panavial.com | HERDOIZA GUERRERO MARCELO DANIEL |
| ACTIVIDADES PROFESIONALES, CIENTÍFICAS Y TÉCNICAS. | PICHINCHA | QUITO | | 022250654 | roaguair@hotmail.com | AGUIAR ROMAN RODRIGO HUMBERTO |
| INFORMACIÓN Y COMUNICACIÓN. | PICHINCHA | QUITO | | 2569664 | escalagris@email.com | RESTREPO ARISMENDI MARIA FERNANDA |
| INDUSTRIAS MANUFACTURERAS. | PICHINCHA | QUITO | | 2485541 | contabiliad1@virumec.com | FLORES VACA ORLANDO ROMEO |
| EXPLOTACIÓN DE MINAS Y CANTERAS. | PICHINCHA | QUITO | | 2232217 | bmaldonado@cornerstoneecuador.com | YVAN CREPEAU |
| COMERCIO AL POR MAYOR Y AL POR MENOR; REPARACIÓN DE VEHÍCULOS AUTOMOTORES Y MOTO | PICHINCHA | QUITO | | 2569404 | parkcorreo@gmail.com | BENITEZ SOLORZANO PABLO ALFONSO |
| TRANSPORTE Y ALMACENAMIENTO. | PICHINCHA | QUITO | | 2251980 | callcenter@sadsi.com | TOBAR POZO EDWIN RICARDO |
| INDUSTRIAS MANUFACTURERAS. | PICHINCHA | QUITO | | 026023560 | gerencia@perfuma.com.ec | MALDONADO SANCHEZ HILDA VIVIANA |
| ACTIVIDADES PROFESIONALES, CIENTÍFICAS Y TÉCNICAS. | PICHINCHA | QUITO | MARISCAL SUCRE | 2545-915 | avargas@bruzzone.com.ec | MUÑOZ GUANOLUISA LUIS FERNANDO |
| CONSTRUCCIÓN. | PICHINCHA | QUITO | IÑAQUITO | 2552103 | soluciones_contables1@hotmail.com | NOROÑA JURADO RODRIGO FERNANDO |
| INFORMACIÓN Y COMUNICACIÓN. | PICHINCHA | QUITO | | 022256756 | ejarrin@markplan.com | CHIRIBOGA IZQUIERDO JUAN FRANCISCO |
| ACTIVIDADES PROFESIONALES, CIENTÍFICAS Y TÉCNICAS. | PICHINCHA | QUITO | CHAUPICRUZ | 023316346 | margarita@andandotours.com | AGUINAGA BARRAGAN GONZALO FELIPE |
| ACTIVIDADES PROFESIONALES, CIENTÍFICAS Y TÉCNICAS. | PICHINCHA | QUITO | | 2521768 | contabilidad@speakersbureau.ec | VICEDO MAIQUEZ DAVID |
| COMERCIO AL POR MAYOR Y AL POR MENOR; REPARACIÓN DE VEHÍCULOS AUTOMOTORES Y MOTO | PICHINCHA | QUITO | | 2279759 | italstil21@gmail.com | MASSIMO FOGLIATA |
| INDUSTRIAS MANUFACTURERAS. | PICHINCHA | QUITO | | 2371351 | matrymec@hotmail.com | FLORES GUEVARA MARCO VINICIO |
| INFORMACIÓN Y COMUNICACIÓN. | PICHINCHA | QUITO | EL BATAN | 6046834 | vbaez@radiouniversal.com.ec | ESPIN LAMAR WILFRIDO RENE |
| COMERCIO AL POR MAYOR Y AL POR MENOR; REPARACIÓN DE VEHÍCULOS AUTOMOTORES Y MOTO | PICHINCHA | QUITO | | 022652905 | jaimējaesp@hotmail.com | ENCALADA CHAUVIN HOLMES ALEJANDRO |
| ACTIVIDADES PROFESIONALES, CIENTÍFICAS Y TÉCNICAS. | PICHINCHA | QUITO | | 022245451 | proyectos@earthtech.ec | HORRA ALVAREZ MARIA CRISTINA |
| INDUSTRIAS MANUFACTURERAS. | PICHINCHA | QUITO | | 22641802 | dispromedic@dispromedic.com | LAGLA LAGLA ROMULO RAMIRO |
| COMERCIO AL POR MAYOR Y AL POR MENOR; REPARACIÓN DE VEHÍCULOS AUTOMOTORES Y MOTO | PICHINCHA | QUITO | | 023316356 | rgallo@medimports.com.ec | GALLO AILLON CARLOS RAMIRO |
| COMERCIO AL POR MAYOR Y AL POR MENOR; REPARACIÓN DE VEHÍCULOS AUTOMOTORES Y MOTO | PICHINCHA | QUITO | | 022374406 | abaquero@agroal.com.ec | BAQUERO MORENO ALFONSO ALBERTO |
| COMERCIO AL POR MAYOR Y AL POR MENOR; REPARACIÓN DE VEHÍCULOS AUTOMOTORES Y MOTO | PICHINCHA | QUITO | | 023316356 | rgallo@medimplants.com.ec | GALLO AILLON CARLOS RAMIRO |
| COMERCIO AL POR MAYOR Y AL POR MENOR; REPARACIÓN DE VEHÍCULOS AUTOMOTORES Y MOTO | PICHINCHA | QUITO | | 023818949 | gloria.aspiazu@gmail.com | RIVADENEIRA NARVAEZ PABLO ARTURO |
| INDUSTRIAS MANUFACTURERAS. | PICHINCHA | QUITO | | 2814829 | allequipos@yahoo.com | LEON LEON MIGUEL ALFREDO |
| COMERCIO AL POR MAYOR Y AL POR MENOR; REPARACIÓN DE VEHÍCULOS AUTOMOTORES Y MOTO | PICHINCHA | QUITO | | 6013339 | mac@impel-lab.com | COBA GARCES MARCO AURELIO |
| COMERCIO AL POR MAYOR Y AL POR MENOR; REPARACIÓN DE VEHÍCULOS AUTOMOTORES Y MOTO | PICHINCHA | QUITO | | 2254513 | aprocontrol@hotmail.com | COBA HINOJOSA PAMELA VALENTINA |
| CONSTRUCCIÓN. | PICHINCHA | QUITO | | 3520061 | arq_hugoerazo@yahoo.com | ERAZO FIALLO HUGO QUEREMON |
| ACTIVIDADES FINANCIERAS Y DE SEGUROS. | PICHINCHA | QUITO | | 025108964 | rioso_12@hotmail.com | QUEZADA OCHOA ANGEL RODRIGO |
| ACTIVIDADES PROFESIONALES, CIENTÍFICAS Y TÉCNICAS. | PICHINCHA | QUITO | | 2535498 | hormisuelos@hotmail.com | PARRA QUITO LUIS JAIME |
| ACTIVIDADES DE ALOJAMIENTO Y DE SERVICIO DE COMIDAS. | PICHINCHA | QUITO | | 022554627 | fyililiana_23@hotmail.com | MOLINARI RION PIERRE ALAIN |
| COMERCIO AL POR MAYOR Y AL POR MENOR; REPARACIÓN DE VEHÍCULOS AUTOMOTORES Y MOTO | PICHINCHA | QUITO | CALDERÓN (CARAPUN | 2824840 | agustinpilsener@gmail.com | SUAREZ NOLE AGUSTIN VILMAR |
| INDUSTRIAS MANUFACTURERAS. | PICHINCHA | QUITO | | 22796052 | contabilidad@alpenswiss.com.ec | URBINA GLOOR SEBASTIAN NATALIO |
| INDUSTRIAS MANUFACTURERAS. | PICHINCHA | QUITO | | 2862276 | aseototal@uio.satnet.net | ELJUURI VEGAS SANTIAGO FRANCISCO |
| ACTIVIDADES PROFESIONALES, CIENTÍFICAS Y TÉCNICAS. | PICHINCHA | QUITO | | 3500024 | amanay@myrco.com.ec | MAÑAY RAMOS JUAN JOSE |
| INFORMACIÓN Y COMUNICACIÓN. | PICHINCHA | QUITO | SANTA PRISCA | 2905247 | fabian@grupo-link.com | HOLGUIN MALDONADO JUAN CARLOS |
| COMERCIO AL POR MAYOR Y AL POR MENOR; REPARACIÓN DE VEHÍCULOS AUTOMOTORES Y MOTO | PICHINCHA | QUITO | | 2455566 | msuarez@valleverderoses.com | ESPIN BRITO CRISTINA ALEXANDRA |
| ACTIVIDADES DE ALOJAMIENTO Y DE SERVICIO DE COMIDAS. | PICHINCHA | QUITO | EL BATAN | 22256572 | delicatessen@sanduchesarbolito.com | NAVARRETE LOOR MANUEL IVAN |
| COMERCIO AL POR MAYOR Y AL POR MENOR; REPARACIÓN DE VEHÍCULOS AUTOMOTORES Y MOTO | PICHINCHA | QUITO | SANTA PRISCA | 022898476 | mkceron@gmail.com | CERON ALRED MILLICENT KAY |
| COMERCIO AL POR MAYOR Y AL POR MENOR; REPARACIÓN DE VEHÍCULOS AUTOMOTORES Y MOTO | PICHINCHA | QUITO | | 2220285 | aprocontrol@hotmail.com | JARAMILLO SANCHEZ SANTIAGO |
| ACTIVIDADES DE SERVICIOS ADMINISTRATIVOS Y DE APOYO. | PICHINCHA | QUITO | | 2908415 | hemistour@interactive.net.ec | SUASNAVAS JARRIN WALTER HENRRY |
| ACTIVIDADES DE ALOJAMIENTO Y DE SERVICIO DE COMIDAS. | PICHINCHA | QUITO | EL BATAN | 3331943 | luisrose-22@hotmail.com | AVERO TRAVERSO HECTOR EDUARDO |
| AGRICULTURA, GANADERÍA, SILVICULTURA Y PESCA. | PICHINCHA | QUITO | | 2080894 | hoshapalma@yahoo.com.ec | SOTOMAYOR MORENO NICOLAS VOLTAIRE |
| COMERCIO AL POR MAYOR Y AL POR MENOR; REPARACIÓN DE VEHÍCULOS AUTOMOTORES Y MOTO | PICHINCHA | QUITO | LA CONCEPCIÓN | 2534242 | eliz_ocana@hotmail.com | VIVERO MIÑO FERNANDO LUIS |
| COMERCIO AL POR MAYOR Y AL POR MENOR; REPARACIÓN DE VEHÍCULOS AUTOMOTORES Y MOTO | PICHINCHA | QUITO | | 022980222 | jrendona@onasaez.com.ec | RENDON ABRAHAMSON JORGE ENRIQUE |

| | | | | | | |
|--|-----------|-------|----------------|------------|--------------------------------------|---------------------------------------|
| ACTIVIDADES PROFESIONALES, CIENTÍFICAS Y TÉCNICAS. | PICHINCHA | QUITO | | 2588696 | ardegyp@yahoo.com | VIÑANZACA MAZA RAMIRO FLAVIO |
| COMERCIO AL POR MAYOR Y AL POR MENOR; REPARACIÓN DE VEHÍCULOS AUTOMOTORES Y MOTO | PICHINCHA | QUITO | COTOCOLLAO | 2427152 | davidtonello@autoelevacion.com | TONELLO CARRERA DAVID |
| ACTIVIDADES PROFESIONALES, CIENTÍFICAS Y TÉCNICAS. | PICHINCHA | QUITO | | 2438863 | countreport@yahoo.com | CONDOR YAGUARI MONICA DEL CARMEN |
| TRANSPORTE Y ALMACENAMIENTO. | PICHINCHA | QUITO | | 2404908 | | JARRIN CARRERA JOSE MIGUEL |
| ACTIVIDADES PROFESIONALES, CIENTÍFICAS Y TÉCNICAS. | PICHINCHA | QUITO | | 023100190 | cydglobal@yahoo.com | ECHEVERRIA ESCOBAR CHRISTIAN XAVIER |
| ACTIVIDADES PROFESIONALES, CIENTÍFICAS Y TÉCNICAS. | PICHINCHA | QUITO | | 22243492 | carlos.nicolalde@telecos.com.ec | VALENCIA BATALLAS FAUSTO RICARDO |
| COMERCIO AL POR MAYOR Y AL POR MENOR; REPARACIÓN DE VEHÍCULOS AUTOMOTORES Y MOTO | PICHINCHA | QUITO | CUMBAYÁ | 3807647 | maslexabogadas16@hotmail.com | PROAÑO ROMERO GERMAN OSWALDO |
| ACTIVIDADES PROFESIONALES, CIENTÍFICAS Y TÉCNICAS. | PICHINCHA | QUITO | | 022461632 | nancybonilla0811@hotmail.com | TOAPANTA AYALA JOE MIGUEL |
| COMERCIO AL POR MAYOR Y AL POR MENOR; REPARACIÓN DE VEHÍCULOS AUTOMOTORES Y MOTO | PICHINCHA | QUITO | | 022370308 | faustoango@yahoo.com | VEGA SALAZAR FANNY ELIZABETH |
| INFORMACIÓN Y COMUNICACIÓN. | PICHINCHA | QUITO | | 023331437 | diego.loor@meta-source.com | GONZALEZ PIEDRAHITA GILDARDO |
| ACTIVIDADES PROFESIONALES, CIENTÍFICAS Y TÉCNICAS. | PICHINCHA | QUITO | | 0122901287 | hrcastros@yaooc.com | CASTRO SANCHEZ HOLGUER RAMIRO |
| CONSTRUCCIÓN. | PICHINCHA | QUITO | | 022239320 | corsaconstrucciones@yahoo.com | MIÑO ORTEGA PABLO RAFAEL |
| COMERCIO AL POR MAYOR Y AL POR MENOR; REPARACIÓN DE VEHÍCULOS AUTOMOTORES Y MOTO | PICHINCHA | QUITO | | 2220285 | aprocontrol@hotmail.com | JARAMILLO SANCHEZ SANTIAGO |
| ACTIVIDADES PROFESIONALES, CIENTÍFICAS Y TÉCNICAS. | PICHINCHA | QUITO | | 2220599 | velasco@andinanet.net | REYES GOMEZ DE LA TORRE MARIA JOSE |
| ACTIVIDADES DE ATENCIÓN DE LA SALUD HUMANA Y DE ASISTENCIA SOCIAL. | PICHINCHA | QUITO | RUMIPAMBA | 23220230 | fer_ramia@hotmail.com | RAMIA CORDOVA MARIA FERNANDA |
| ACTIVIDADES PROFESIONALES, CIENTÍFICAS Y TÉCNICAS. | PICHINCHA | QUITO | | 2564470 | dbm@dbm-advance.com | CABEZA VANEGAS LEON LUCERO PATRICIA |
| COMERCIO AL POR MAYOR Y AL POR MENOR; REPARACIÓN DE VEHÍCULOS AUTOMOTORES Y MOTO | PICHINCHA | QUITO | | 022234086 | j.sanchez@herrerasanchezca.com | PAEZ MENA MALENA MARIA |
| TRANSPORTE Y ALMACENAMIENTO. | PICHINCHA | QUITO | | 025107227 | jpasecuador@yahoo.com | BALSECA ORTIZ RENE LEONEL |
| AGRICULTURA, GANADERÍA, SILVICULTURA Y PESCA. | PICHINCHA | QUITO | | 022829544 | katty60697@hotmail.com | SERRANO LASSO RITA |
| ACTIVIDADES INMOBILIARIAS. | PICHINCHA | QUITO | | 3818672 | lvgasesoria1110@hotmail.com | BUSTAMANTE GARZON PEDRO |
| COMERCIO AL POR MAYOR Y AL POR MENOR; REPARACIÓN DE VEHÍCULOS AUTOMOTORES Y MOTO | PICHINCHA | QUITO | | 2290146 | compuservicios@comus.com.ec | SAAVEDRA TENESACA FERNANDO CRISTOBAL |
| ACTIVIDADES PROFESIONALES, CIENTÍFICAS Y TÉCNICAS. | PICHINCHA | QUITO | | 022435897 | subgerencia@moralesyasociados.com.ec | MORALES BERNAL ALIRO MANUEL |
| COMERCIO AL POR MAYOR Y AL POR MENOR; REPARACIÓN DE VEHÍCULOS AUTOMOTORES Y MOTO | PICHINCHA | QUITO | CHILLOGALLO | 02 3027485 | ltaipe@audesur.com | ARTEAGA LEON JUAN FERNANDO |
| INFORMACIÓN Y COMUNICACIÓN. | PICHINCHA | QUITO | | 022254137 | sacuna@apoyointernacional.ec | GORDILLO TAPIA MARCO ERNESTO |
| ACTIVIDADES DE ALOJAMIENTO Y DE SERVICIO DE COMIDAS. | PICHINCHA | QUITO | | 022125046 | hadweh@uio.satnet.net | HADWEH ZEIDAN NADIR |
| COMERCIO AL POR MAYOR Y AL POR MENOR; REPARACIÓN DE VEHÍCULOS AUTOMOTORES Y MOTO | PICHINCHA | QUITO | | 2523145 | pproano@aurasur.com | RODRIGUEZ OLIVA DAVID ESTEBAN |
| COMERCIO AL POR MAYOR Y AL POR MENOR; REPARACIÓN DE VEHÍCULOS AUTOMOTORES Y MOTO | PICHINCHA | QUITO | | 026000680 | consultoresbs@gmail.com | SUAREZ LOPEZ ANGELA MAGDALENA |
| TRANSPORTE Y ALMACENAMIENTO. | PICHINCHA | QUITO | | 2987100 | fiducia@fiducia.com.ec | GUAYASAMIN CALDERON OSCAR FABRICIO |
| COMERCIO AL POR MAYOR Y AL POR MENOR; REPARACIÓN DE VEHÍCULOS AUTOMOTORES Y MOTO | PICHINCHA | QUITO | | 2465259 | mileniumpromocionales@yahoo.com | SOASTY ZAMBRANO CECILIA REBECA |
| COMERCIO AL POR MAYOR Y AL POR MENOR; REPARACIÓN DE VEHÍCULOS AUTOMOTORES Y MOTO | PICHINCHA | QUITO | CUMBAYÁ | 3957600 | jcevallos@grupoquinoccio.com | WRIGHT SALVADOR ALISON CAROLINA |
| COMERCIO AL POR MAYOR Y AL POR MENOR; REPARACIÓN DE VEHÍCULOS AUTOMOTORES Y MOTO | PICHINCHA | QUITO | | 2536-547 | dianavasend@hotmail.com | VASCONEZ ENDARA DIANA ESPERANZA |
| INFORMACIÓN Y COMUNICACIÓN. | PICHINCHA | QUITO | MARISCAL SUCRE | 025100528 | sreyes@cineto.net | REYES RODRIGUEZ SANTIAGO JAVIER |
| ACTIVIDADES DE SERVICIOS ADMINISTRATIVOS Y DE APOYO. | PICHINCHA | QUITO | | 22462486 | atc_contabilidad2011@hotmail.com | BUSTAMANTE HOLGUIN CAROLINA |
| ACTIVIDADES INMOBILIARIAS. | PICHINCHA | QUITO | LA CONCEPCIÓN | 022298982 | fg@portafolio.ec | GUDMUNDSSON FINNUR |
| COMERCIO AL POR MAYOR Y AL POR MENOR; REPARACIÓN DE VEHÍCULOS AUTOMOTORES Y MOTO | PICHINCHA | QUITO | | 2254128 | ejhan66@yahoo.co.kr | HAN EUNGJUN |
| COMERCIO AL POR MAYOR Y AL POR MENOR; REPARACIÓN DE VEHÍCULOS AUTOMOTORES Y MOTO | PICHINCHA | QUITO | LA CONCEPCIÓN | 2278080 | ktapia@cinascar.com.ec | LIGNAROLO MARTINEZ PABLO |
| ACTIVIDADES PROFESIONALES, CIENTÍFICAS Y TÉCNICAS. | PICHINCHA | QUITO | | 2442477 | jose@ordofezarquitectos.com | ORDOÑEZ VILLACRESES JOSE RODRIGO |
| INDUSTRIAS MANUFACTURERAS. | PICHINCHA | QUITO | | 2439370 | pcbarrera@accel.com.ec | RODRIGUEZ RICAURTE MAURICIO XAVIER |
| INFORMACIÓN Y COMUNICACIÓN. | PICHINCHA | QUITO | | 2400741 | gerencia@hardcom.ec | REINOSO GONZALEZ WASHINGTON IVAN |
| COMERCIO AL POR MAYOR Y AL POR MENOR; REPARACIÓN DE VEHÍCULOS AUTOMOTORES Y MOTO | PICHINCHA | QUITO | EL BATAN | 3260215 | contabilidadcontrolinterno@gmail.com | GUACHAMIN CASTRO CESAR DANILO |
| COMERCIO AL POR MAYOR Y AL POR MENOR; REPARACIÓN DE VEHÍCULOS AUTOMOTORES Y MOTO | PICHINCHA | QUITO | | 022241767 | mrodriguez@corpmaresa.com.ec | HERVAS CHAUVIN CARLOS MANUEL |
| COMERCIO AL POR MAYOR Y AL POR MENOR; REPARACIÓN DE VEHÍCULOS AUTOMOTORES Y MOTO | PICHINCHA | QUITO | | 2503559 | p.sanchez@asecom.com.ec | SANCHEZ RUIZ EDISON PAUL |
| COMERCIO AL POR MAYOR Y AL POR MENOR; REPARACIÓN DE VEHÍCULOS AUTOMOTORES Y MOTO | PICHINCHA | QUITO | | 2899230 | rivadco@rivadco.com | RIVADENEIRA AULESTIA JUAN PABLO |
| ACTIVIDADES PROFESIONALES, CIENTÍFICAS Y TÉCNICAS. | PICHINCHA | QUITO | SANTA PRISCA | 023210994 | mpineiros@inhouse.com.ec | PIÑEIRO VALLEJO MARIA TERESA |
| ACTIVIDADES PROFESIONALES, CIENTÍFICAS Y TÉCNICAS. | PICHINCHA | QUITO | | 022023967 | quecamconsul@yahoo.es | QUESADA BRAVO MERCEDES JUDITH |
| COMERCIO AL POR MAYOR Y AL POR MENOR; REPARACIÓN DE VEHÍCULOS AUTOMOTORES Y MOTO | PICHINCHA | QUITO | | 2450712 | gcoronel@pi.pro.ec | CORONEL BALLADARES JABY GREGORY |
| ACTIVIDADES DE ALOJAMIENTO Y DE SERVICIO DE COMIDAS. | PICHINCHA | QUITO | IÑAQUITO | 022970638 | recz2009@hotmail.com | CIMADEVILLA CAICEDO MANUEL JOSE |
| INFORMACIÓN Y COMUNICACIÓN. | PICHINCHA | QUITO | | 2480452 | serviciocliente@extecomexsa.com | CHIRIBOGA AGUAYO ANA VERONICA |
| ACTIVIDADES PROFESIONALES, CIENTÍFICAS Y TÉCNICAS. | PICHINCHA | QUITO | | 022227869 | jgarcia@totaltek.com.ec | TRAVERSARI DE BAYLE BERNARDO ENRIQUE |
| TRANSPORTE Y ALMACENAMIENTO. | PICHINCHA | QUITO | | 2480452 | serviciocliente@extecomexsa.com | CASTILLO BALDEON SAUL ENRIQUE |
| ACTIVIDADES PROFESIONALES, CIENTÍFICAS Y TÉCNICAS. | PICHINCHA | QUITO | EL BATAN | 022553512 | gyg@goquegroup.com | GAMBOA BASTIDAS FERNANDO PATRICIO |
| ACTIVIDADES PROFESIONALES, CIENTÍFICAS Y TÉCNICAS. | PICHINCHA | QUITO | | 2261767 | ebenavides@gvn.com.ec | ADMINISTRACION Y OPERACION ADMOP S.A. |
| AGRICULTURA, GANADERÍA, SILVICULTURA Y PESCA. | PICHINCHA | QUITO | | 023970900 | fpereza@grupohanaska.com | PEREZ AYALA FEDERICO ALEJANDRO |
| COMERCIO AL POR MAYOR Y AL POR MENOR; REPARACIÓN DE VEHÍCULOS AUTOMOTORES Y MOTO | PICHINCHA | QUITO | | 022261245 | financiero@brunovassari.com.ec | ANDRETTI VELEZ GABRIELA ISABEL |
| ACTIVIDADES DE ATENCIÓN DE LA SALUD HUMANA Y DE ASISTENCIA SOCIAL. | PICHINCHA | QUITO | | 022378991 | zmeneses@hospitaldelosvalles.com | PONTON VILLALBA MONICA PATRICIA |
| COMERCIO AL POR MAYOR Y AL POR MENOR; REPARACIÓN DE VEHÍCULOS AUTOMOTORES Y MOTO | PICHINCHA | QUITO | | 2492746 | mreinoso@intermaq.com.ec | REINOSO MORENO MAURICIO JOSE |
| ACTIVIDADES DE ALOJAMIENTO Y DE SERVICIO DE COMIDAS. | PICHINCHA | QUITO | IÑAQUITO | 022449999 | inicio.vizcaino@kfc.com.ec | TELLO JIJON JOSE LUIS |
| ACTIVIDADES DE SERVICIOS ADMINISTRATIVOS Y DE APOYO. | PICHINCHA | QUITO | | 2480452 | serviciocliente@extecomexsa.com | AGUAYO CABRERA SUSANA FABIOLA |
| COMERCIO AL POR MAYOR Y AL POR MENOR; REPARACIÓN DE VEHÍCULOS AUTOMOTORES Y MOTO | PICHINCHA | QUITO | | 2264168 | carwash@uio.satnet.net | LASO SILVA CARLOS ALFREDO |
| COMERCIO AL POR MAYOR Y AL POR MENOR; REPARACIÓN DE VEHÍCULOS AUTOMOTORES Y MOTO | PICHINCHA | QUITO | | 022427923 | jasalazar@aes.com.ec | CASTILLO MOSCOSO JAIME ALFREDO |
| ACTIVIDADES PROFESIONALES, CIENTÍFICAS Y TÉCNICAS. | PICHINCHA | QUITO | | 022555598 | sergio.perez@grancomercio.com.ec | PEREZ SALAZAR SERGIO ALFREDO |
| COMERCIO AL POR MAYOR Y AL POR MENOR; REPARACIÓN DE VEHÍCULOS AUTOMOTORES Y MOTO | PICHINCHA | QUITO | EL BATAN | 2261050 | susana.hinojosa@coflent.com | HINOJOSA LOMAS MARY SUSANA |
| COMERCIO AL POR MAYOR Y AL POR MENOR; REPARACIÓN DE VEHÍCULOS AUTOMOTORES Y MOTO | PICHINCHA | QUITO | | 02396800 | ecadena@merquiauto.com.ec | MALO ACOSTA MARCOS |

| | | | | | | |
|---|-----------|-------|---------------|------------|--|--------------------------------------|
| COMERCIO AL POR MAYOR Y AL POR MENOR; REPARACIÓN DE VEHÍCULOS AUTOMOTORES Y MOTO | PICHINCHA | QUITO | | 2042038 | mario.gfm@gmail.com | GALARRAGA PAEZ GALO JAVIER |
| COMERCIO AL POR MAYOR Y AL POR MENOR; REPARACIÓN DE VEHÍCULOS AUTOMOTORES Y MOTO | PICHINCHA | QUITO | | 2871423 | animalbest@hotmail.com | PERALVO GUALLASAMIN WILFRIDO GASPAR |
| INDUSTRIAS MANUFACTURERAS. | PICHINCHA | QUITO | PUEMBO | 022390015 | josefina.moncayo@aditmaq.com | MONCAYO MONTALVO CARMEN ALICIA |
| ACTIVIDADES PROFESIONALES, CIENTÍFICAS Y TÉCNICAS. | PICHINCHA | QUITO | EL BATAN | 022444098 | mquinteros@equitax-ec.com | QUINTEROS MARTINEZ MAYRA ALEXANDRA |
| COMERCIO AL POR MAYOR Y AL POR MENOR; REPARACIÓN DE VEHÍCULOS AUTOMOTORES Y MOTO | PICHINCHA | QUITO | CUMBAYÁ | 2537776 | hernan@ecuacti.com | HINOJOSA RIZZO HERNAN ALFREDO |
| ACTIVIDADES PROFESIONALES, CIENTÍFICAS Y TÉCNICAS. | PICHINCHA | QUITO | | 022405690 | infosoctsa@gmail.com | GOMEZ JIMENEZ SANTIAGO EDUARDO |
| INFORMACIÓN Y COMUNICACIÓN. | PICHINCHA | QUITO | EL BATAN | 2446084 | alexandramuela@hotmail.com | TRAVERSARI DE BAYLE BERNARDO ENRIQUE |
| COMERCIO AL POR MAYOR Y AL POR MENOR; REPARACIÓN DE VEHÍCULOS AUTOMOTORES Y MOTO | PICHINCHA | QUITO | | 2436189 | jennifer.quezada@automotrizarguello.com.ec | ARGUELLO JACOME JOHANA PATRICIA |
| INDUSTRIAS MANUFACTURERAS. | PICHINCHA | QUITO | CHAUPICRUZ | 2454390 | administration@sofimen.com | ACOSTA GALLO NANCY GLADYS FABIOLA |
| COMERCIO AL POR MAYOR Y AL POR MENOR; REPARACIÓN DE VEHÍCULOS AUTOMOTORES Y MOTO | PICHINCHA | QUITO | | 23332133 | anlop@uio.satnet.net | CHAVEZ AGUILAR MIGUEL ANGEL |
| COMERCIO AL POR MAYOR Y AL POR MENOR; REPARACIÓN DE VEHÍCULOS AUTOMOTORES Y MOTO | PICHINCHA | QUITO | LA ARGELIA | 022667161 | masaltosg@yahoo.com | VIERA ROSA ELVIRA |
| COMERCIO AL POR MAYOR Y AL POR MENOR; REPARACIÓN DE VEHÍCULOS AUTOMOTORES Y MOTO | PICHINCHA | QUITO | | 3300939 | paulinaherreramora@gmail.com | HERRERA SALAZAR LIGIA PAULINA |
| COMERCIO AL POR MAYOR Y AL POR MENOR; REPARACIÓN DE VEHÍCULOS AUTOMOTORES Y MOTO | PICHINCHA | QUITO | | 2227976 | ger.ocg@oilcompanyg.com.ec | GUEVARA MOSQUERA MANUEL GUANERGIS |
| ACTIVIDADES PROFESIONALES, CIENTÍFICAS Y TÉCNICAS. | PICHINCHA | QUITO | | 2907752 | consultoresbs@gmail.com | DONOSO SILVA JORGE WASHINGTON |
| ACTIVIDADES DE ATENCIÓN DE LA SALUD HUMANA Y DE ASISTENCIA SOCIAL. | PICHINCHA | QUITO | | 2447065 | cuersu@gmail.com | SANCHEZ VERGARA ADRIAN VLADIMIR |
| COMERCIO AL POR MAYOR Y AL POR MENOR; REPARACIÓN DE VEHÍCULOS AUTOMOTORES Y MOTO | PICHINCHA | QUITO | | 2434905 | fcarrera@privanza.com.ec | LANDAZURI AMALUISA ISAAC RUBEN |
| COMERCIO AL POR MAYOR Y AL POR MENOR; REPARACIÓN DE VEHÍCULOS AUTOMOTORES Y MOTO | PICHINCHA | QUITO | | 3325557 | rmartinez@mach.com.ec | PEÑA COSTALES GEOVANNY SEBASTIAN |
| COMERCIO AL POR MAYOR Y AL POR MENOR; REPARACIÓN DE VEHÍCULOS AUTOMOTORES Y MOTO | PICHINCHA | QUITO | | 2561919 | asiamega@hotmail.com | HO OH CHANG |
| ACTIVIDADES PROFESIONALES, CIENTÍFICAS Y TÉCNICAS. | PICHINCHA | QUITO | | 2900735 | fullambient@gmail.com | GAVILANES LOPEZ SANDRA LUCIA |
| COMERCIO AL POR MAYOR Y AL POR MENOR; REPARACIÓN DE VEHÍCULOS AUTOMOTORES Y MOTO | PICHINCHA | QUITO | | 2235901 | juank_maldonado_sky@hotmail.com | BONILLA ESPINOZA VICTOR ALFREDO |
| CONSTRUCCIÓN. | PICHINCHA | QUITO | | 022274445 | tradingwinninga@gmail.com | BOSQUEZ SALAS JOSE LENIN |
| INDUSTRIAS MANUFACTURERAS. | PICHINCHA | QUITO | LA CONCEPCIÓN | 022257544 | ccaveg@hotmail.com | ZAMBRANO BETANCOURT DERLIS MAURICIO |
| DISTRIBUCIÓN DE AGUA; ALCANTARILLADO, GESTIÓN DE DESECHOS Y ACTIVIDADES DE SANEAMIE | PICHINCHA | QUITO | | 2844076 | | AYALA VILLARREAL CECILIA CUMANDA |
| ACTIVIDADES DE SERVICIOS ADMINISTRATIVOS Y DE APOYO. | PICHINCHA | QUITO | | 022275118 | alejandros666@yahoo.es | JIBAJA LEMOS VICENTE BOLIVAR |
| ACTIVIDADES PROFESIONALES, CIENTÍFICAS Y TÉCNICAS. | PICHINCHA | QUITO | | 2377580 | info@construentornos.com | VELEZ SOJOS JUAN FERNANDO |
| COMERCIO AL POR MAYOR Y AL POR MENOR; REPARACIÓN DE VEHÍCULOS AUTOMOTORES Y MOTO | PICHINCHA | QUITO | LA CONCEPCIÓN | 2462567 | nextfuturo_quito@yahoo.es | VELOZ VERDESOTO GLADYS NOEMI |
| COMERCIO AL POR MAYOR Y AL POR MENOR; REPARACIÓN DE VEHÍCULOS AUTOMOTORES Y MOTO | PICHINCHA | QUITO | CUMBAYÁ | 022894332 | acisneros@vallemotors.com.ec | ACOSTA TORAL JAVIER |
| ACTIVIDADES PROFESIONALES, CIENTÍFICAS Y TÉCNICAS. | PICHINCHA | QUITO | | 02446268 | manuel.peralvo@seearth.com | PERALVO CABEZAS MANUEL FELIPE |
| ACTIVIDADES PROFESIONALES, CIENTÍFICAS Y TÉCNICAS. | PICHINCHA | QUITO | LA CONCEPCIÓN | 2247902 | contabilidad@marketecuador.com | PEÑAHERRERA ROMAN MARIA CRISTINA |
| ACTIVIDADES PROFESIONALES, CIENTÍFICAS Y TÉCNICAS. | PICHINCHA | QUITO | | 022490492 | susyvalens@hotmail.com | SALVADOR VASQUEZ PAUL XAVIER |
| ACTIVIDADES INMOBILIARIAS. | PICHINCHA | QUITO | | 02225015 | lmoyano@profitcargo.com.ec | MOYANO ESPINEL LUIS ALBERTO |
| INDUSTRIAS MANUFACTURERAS. | PICHINCHA | QUITO | | 2250902 | komcompact@hotmail.com | ÑATE SANCHEZ MAURO PATRICIO |
| OTRAS ACTIVIDADES DE SERVICIOS. | PICHINCHA | QUITO | | 2223586 | netsose@netsose.com | EGAS ACOSTA CARLOS ROBERTO |
| COMERCIO AL POR MAYOR Y AL POR MENOR; REPARACIÓN DE VEHÍCULOS AUTOMOTORES Y MOTO | PICHINCHA | QUITO | | 2404931 | vasartel_cia.ltda@hotmail.com | VACA CAÑADAS FABIAN CARLOS |
| INDUSTRIAS MANUFACTURERAS. | PICHINCHA | QUITO | | 2238567 | nilaelizabeth@hotmail.com | ARPI MORA LUCAS LEONARDO |
| ACTIVIDADES INMOBILIARIAS. | PICHINCHA | QUITO | | 2902069 | glagos@guerreroycornejo.com | CORNEJO WURFL SANTIAGO DAVID |
| CONSTRUCCIÓN. | PICHINCHA | QUITO | | 3341427 | wladimir.baldeon@vipconstructora.com | GAVELA CHARVET RAUL ESTEBAN |
| ACTIVIDADES PROFESIONALES, CIENTÍFICAS Y TÉCNICAS. | PICHINCHA | QUITO | | 2684919 | luisalfonsoalta@hotmail.com | ALTAMIRANO CABEZAS LUIS ALFONSO |
| INDUSTRIAS MANUFACTURERAS. | PICHINCHA | QUITO | | 0222802326 | glchem@andinet.net | MANTILLA SARAGURO PAOLA BETZABE |
| CONSTRUCCIÓN. | PICHINCHA | QUITO | IÑAQUITO | 2568984 | contacto@crece.com.ec | AGUILAR CEVALLOS SANTIAGO RUBEN |
| COMERCIO AL POR MAYOR Y AL POR MENOR; REPARACIÓN DE VEHÍCULOS AUTOMOTORES Y MOTO | PICHINCHA | QUITO | | 2813131 | corpstars@fivestars.com.ec | ESTRELLA NARANJO JORGE ANIBAL |
| AGRICULTURA, GANADERÍA, SILVICULTURA Y PESCA. | PICHINCHA | QUITO | | 2611138 | guidogerson@hotmail.com | PONCE MISLE JOSE MARIA |
| ACTIVIDADES PROFESIONALES, CIENTÍFICAS Y TÉCNICAS. | PICHINCHA | QUITO | | 3281739 | soiacont@gmail.com | ESTRELLA MENDEZ CARLOS GUSTAVO |
| ACTIVIDADES PROFESIONALES, CIENTÍFICAS Y TÉCNICAS. | PICHINCHA | QUITO | | 202563929 | gerente@graficarpUBLICIDAD.com | VINUEZA RECALDE MILTON NICOLAS |
| COMERCIO AL POR MAYOR Y AL POR MENOR; REPARACIÓN DE VEHÍCULOS AUTOMOTORES Y MOTO | PICHINCHA | QUITO | COTOCOLLAO | 02295563 | gloriasepa@yahoo.es | AUCATOMA GUALOTO JANNETH ALEXANDRA |
| ACTIVIDADES DE SERVICIOS ADMINISTRATIVOS Y DE APOYO. | PICHINCHA | QUITO | | 022584751 | dianamaricela1993@live.com | YAGUACHI JUMBO FERNANDO VICENTE |
| COMERCIO AL POR MAYOR Y AL POR MENOR; REPARACIÓN DE VEHÍCULOS AUTOMOTORES Y MOTO | PICHINCHA | QUITO | EL BATAN | 022444436 | vhugoch@hotmail.com | ESTUPIÑAN SERRANO GONZALO XAVIER |
| ENSEÑANZA. | PICHINCHA | QUITO | | 2419023 | pazp@pcbroterscompany.com | TOBAR MARURI JULIO MAURICIO |
| COMERCIO AL POR MAYOR Y AL POR MENOR; REPARACIÓN DE VEHÍCULOS AUTOMOTORES Y MOTO | PICHINCHA | QUITO | | 2664908 | aipchainsupply@yahoo.es | ARTIEDA CAJILEMA JAIME RAFAEL |
| COMERCIO AL POR MAYOR Y AL POR MENOR; REPARACIÓN DE VEHÍCULOS AUTOMOTORES Y MOTO | PICHINCHA | QUITO | | 2456424 | soporte@sistemasbajomedida.net | CEVALLOS TORRES WALTER FABIAN |
| COMERCIO AL POR MAYOR Y AL POR MENOR; REPARACIÓN DE VEHÍCULOS AUTOMOTORES Y MOTO | PICHINCHA | QUITO | | 2231072 | ojurado_abogado@hotmail.com | EGOROV ALEXANDRE |
| TRANSPORTE Y ALMACENAMIENTO. | PICHINCHA | QUITO | | 022020417 | tearg@accessiter.net | CARVAJAL TORRES MARTA ISABEL |
| COMERCIO AL POR MAYOR Y AL POR MENOR; REPARACIÓN DE VEHÍCULOS AUTOMOTORES Y MOTO | PICHINCHA | QUITO | | 098005170 | marceloparedes@hotmail.com | PAREDES ROBALINO MARCELO JAVIER |
| ACTIVIDADES PROFESIONALES, CIENTÍFICAS Y TÉCNICAS. | PICHINCHA | QUITO | | 2220776 | sebastianc1305@gmail.com | SAA TAMAYO MARCELO JOSE |
| COMERCIO AL POR MAYOR Y AL POR MENOR; REPARACIÓN DE VEHÍCULOS AUTOMOTORES Y MOTO | PICHINCHA | QUITO | | 6002816 | josefina.moncayo@aditmaq.com | PROAÑO LEDERGERBER PAOLA |
| COMERCIO AL POR MAYOR Y AL POR MENOR; REPARACIÓN DE VEHÍCULOS AUTOMOTORES Y MOTO | PICHINCHA | QUITO | | 2604363 | ojurado_abogado@hotmail.com | RIVERA LLOOR JOSE DIONICIO |
| COMERCIO AL POR MAYOR Y AL POR MENOR; REPARACIÓN DE VEHÍCULOS AUTOMOTORES Y MOTO | PICHINCHA | QUITO | | 2467957 | ccaveg@hotmail.com | DIAZ IDROVO JORGE RAMIRO |
| COMERCIO AL POR MAYOR Y AL POR MENOR; REPARACIÓN DE VEHÍCULOS AUTOMOTORES Y MOTO | PICHINCHA | QUITO | | 022869494 | contabilidadcontrolinterno@gmail.com | FALCONI GALLARDO GALO EDMUNDO |
| INDUSTRIAS MANUFACTURERAS. | PICHINCHA | QUITO | | 2523127 | f.villacis@todoprint.com.ec | VILLACIS HERDOIZA WILSON FERNANDO |
| COMERCIO AL POR MAYOR Y AL POR MENOR; REPARACIÓN DE VEHÍCULOS AUTOMOTORES Y MOTO | PICHINCHA | QUITO | CARCELÉN | 022474441 | pguerron@grupounifer.ec | GUERRON MACHUCA PAUL ALDRIN |
| TRANSPORTE Y ALMACENAMIENTO. | PICHINCHA | QUITO | IÑAQUITO | 22463496 | jetcontb@grupojet.com.ec | SUAREZ JIJON JOSE EDMUNDO HERNAN |
| INDUSTRIAS MANUFACTURERAS. | PICHINCHA | QUITO | CONOCOTO | 2831473 | oficquiroz@hotmail.com | SALAZAR CADENA JOSE ALBERTO |
| CONSTRUCCIÓN. | PICHINCHA | QUITO | | 2464728 | o.viteri@uio.satnet.net | VITERI PUYOL OSCAR REMIGIO |

| | | | | | |
|--|-----------|-------|------------|------------------------------------|--|
| COMERCIO AL POR MAYOR Y AL POR MENOR; REPARACIÓN DE VEHÍCULOS AUTOMOTORES Y MOTO | PICHINCHA | QUITO | 2225095 | remymantilla@gmail.com | NAVARRO PEREZ JUAN FERNANDO |
| ENSEÑANZA. | PICHINCHA | QUITO | 2546960 | orlandisney_12@hotmail.com | FERNANDEZ SALAZAR ORLANDO |
| CONSTRUCCIÓN. | PICHINCHA | QUITO | 2259718 | alejo@barrazueta.com | BARRAZUETA ROJAS ALEJO |
| ENSEÑANZA. | PICHINCHA | QUITO | 022649068 | gthr@hotmail.com | RAMIREZ POVEDA RICHARD WILSON |
| INFORMACIÓN Y COMUNICACIÓN. | PICHINCHA | QUITO | 022564197 | rbalarezo@itx.com.ec | BONILLA INTRIAGO PILAR CRISTINA |
| ACTIVIDADES PROFESIONALES, CIENTÍFICAS Y TÉCNICAS. | PICHINCHA | QUITO | 2922-685 | spikkagroup@transtelco.ec | RUIZ CALVACHI CHRISTIAN RAMIRO |
| ACTIVIDADES INMOBILIARIAS. | PICHINCHA | QUITO | 2866636 | patloza@andinanet.net | LOZA CEVALLOS ESTEBAN PATRICIO |
| INDUSTRIAS MANUFACTURERAS. | PICHINCHA | QUITO | 2867833 | olguitalucia44@hotmail.com | GOMEZ CERON OLGA LUCIA |
| INFORMACIÓN Y COMUNICACIÓN. | PICHINCHA | QUITO | 2271778 | RitaParedes74@hotmail.com | SOLIS CABRERA JUAN CARLOS |
| EXPLOTACIÓN DE MINAS Y CANTERAS. | PICHINCHA | QUITO | 022507432 | andres_donosocalvo@panchonet.net | CHRISTOPHER O WERNER |
| COMERCIO AL POR MAYOR Y AL POR MENOR; REPARACIÓN DE VEHÍCULOS AUTOMOTORES Y MOTO | PICHINCHA | QUITO | 022239508 | patotates@yahoo.com | GODOY PROAÑO FREDY NEPTALI |
| COMERCIO AL POR MAYOR Y AL POR MENOR; REPARACIÓN DE VEHÍCULOS AUTOMOTORES Y MOTO | PICHINCHA | QUITO | 2254986 | adicom.info@gmail.com | KHALSA DHARMA KAUR |
| COMERCIO AL POR MAYOR Y AL POR MENOR; REPARACIÓN DE VEHÍCULOS AUTOMOTORES Y MOTO | PICHINCHA | QUITO | 022862166 | emaclinimark@hotmail.com | MONTOYA FREIRE EDWIN ABRAHAN |
| ACTIVIDADES INMOBILIARIAS. | PICHINCHA | QUITO | 023946740 | gbenitez@holdun.com | ANDRADE DUEÑAS JUAN FRANCISCO |
| TRANSPORTE Y ALMACENAMIENTO. | PICHINCHA | QUITO | 2369212 | sergiopule1944@hotmail.com | PULE ANDRADE SERGIO MEDARDO |
| CONSTRUCCIÓN. | PICHINCHA | QUITO | 02986452 | agualavisi@gygasociados.com.ec | BEDON BEDON CARMITA BEATRIZ |
| ACTIVIDADES DE SERVICIOS ADMINISTRATIVOS Y DE APOYO. | PICHINCHA | QUITO | 2520575 | galapagos_natural_life@hotmail.com | CANCHIG COLA RODRIGO ALBERTO |
| INDUSTRIAS MANUFACTURERAS. | PICHINCHA | QUITO | 2241152 | andres.hinojosa@frankimport.com | HINOJOSA GABELA FRANKLIN ANDRES |
| COMERCIO AL POR MAYOR Y AL POR MENOR; REPARACIÓN DE VEHÍCULOS AUTOMOTORES Y MOTO | PICHINCHA | QUITO | 3283649 | the-pet-factory@hotmail.com | VALLADARES GONZALEZ JAMEELA |
| ACTIVIDADES DE ATENCIÓN DE LA SALUD HUMANA Y DE ASISTENCIA SOCIAL. | PICHINCHA | QUITO | 2345222 | llanosg@uio.satnet.net | LLANOS SANCHEZ JUNIOR GEOVANNY |
| COMERCIO AL POR MAYOR Y AL POR MENOR; REPARACIÓN DE VEHÍCULOS AUTOMOTORES Y MOTO | PICHINCHA | QUITO | 2254671 | adonosos@tecnicoebre.com.ec | RICAU RTE GUARDERAS SONIA MARGARITA |
| ACTIVIDADES PROFESIONALES, CIENTÍFICAS Y TÉCNICAS. | PICHINCHA | QUITO | 023530468 | veronica.salvador@inventiva.ec | SALVADOR LOZA VERONICA JOCELYN |
| COMERCIO AL POR MAYOR Y AL POR MENOR; REPARACIÓN DE VEHÍCULOS AUTOMOTORES Y MOTO | PICHINCHA | QUITO | 2806006 | contador.ecuador@dispapeles.com | LOPEZ PATIÑO MARTHA YANETH |
| COMERCIO AL POR MAYOR Y AL POR MENOR; REPARACIÓN DE VEHÍCULOS AUTOMOTORES Y MOTO | PICHINCHA | QUITO | 023402130 | ldrillingco@aio.com | RODRIGUEZ BARRIOS LUIS ALVARO |
| ACTIVIDADES DE SERVICIOS ADMINISTRATIVOS Y DE APOYO. | PICHINCHA | QUITO | 2277690 | comax_ecua@yahoo.com | BALLADARES TROYA EDGAR MIGUEL MARCELO |
| COMERCIO AL POR MAYOR Y AL POR MENOR; REPARACIÓN DE VEHÍCULOS AUTOMOTORES Y MOTO | PICHINCHA | QUITO | 2467090 | consultoresbs@gmail.com | GUAJARDO PALMA MARCELINA AMALIA |
| ACTIVIDADES PROFESIONALES, CIENTÍFICAS Y TÉCNICAS. | PICHINCHA | QUITO | 022660704 | nancy.s_calderon@hotmail.com | BONILLA ZAMBRANO OSCAR FRANCISCO |
| CONSTRUCCIÓN. | PICHINCHA | QUITO | 3802980 | gerencia@crconstructora.ec | REYES TOSCANO MAURICIO XAVIER |
| ACTIVIDADES DE SERVICIOS ADMINISTRATIVOS Y DE APOYO. | PICHINCHA | QUITO | 2550974 | violehd@yahoo.com.ec | RICAU RTE ZURITA ALEX JAVIER |
| ACTIVIDADES PROFESIONALES, CIENTÍFICAS Y TÉCNICAS. | PICHINCHA | QUITO | 2222754 | info@tespecom.com | VALAREZO LOAYZA BETTY MARIANA DE JESUS |
| ENSEÑANZA. | PICHINCHA | QUITO | 2232041 | corpomar@andinanet.net | VASQUEZ ESPINOSA JAIME BOLIVAR |
| CONSTRUCCIÓN. | PICHINCHA | QUITO | 3216726 | sinalvi@hotmail.com | ALVAREZ GONZALEZ BRAULIO PATRICIO |
| ACTIVIDADES PROFESIONALES, CIENTÍFICAS Y TÉCNICAS. | PICHINCHA | QUITO | 2239255 | fsbrown@alum.bu.edu | BROWN MANSFIELD FELIPE SANTIAGO |
| ACTIVIDADES DE SERVICIOS ADMINISTRATIVOS Y DE APOYO. | PICHINCHA | QUITO | 026039436 | suareze@airportsec.com.ec | VASQUEZ GUERRERO SANTIAGO ALONSO |
| ARTES, ENTRETENIMIENTO Y RECREACIÓN. | PICHINCHA | QUITO | 022449999 | inicio.vizcaino@kfc.com.ec | TELLO NUÑEZ FRANKLIN ALBERTO |
| COMERCIO AL POR MAYOR Y AL POR MENOR; REPARACIÓN DE VEHÍCULOS AUTOMOTORES Y MOTO | PICHINCHA | QUITO | 2527100 | sacevedo@acevedoyasociados.com | BALAREZO ALBUJA MANUEL FERNANDO |
| TRANSPORTE Y ALMACENAMIENTO. | PICHINCHA | QUITO | 022682023 | contasrvi1963@hotmail.com | URCUANGO POZO SEGUNDO ESTEBAN |
| COMERCIO AL POR MAYOR Y AL POR MENOR; REPARACIÓN DE VEHÍCULOS AUTOMOTORES Y MOTO | PICHINCHA | QUITO | 2616099261 | podenca@hotmail.com.ec | MESIAS ROMO DIEGO FERNANDO |
| COMERCIO AL POR MAYOR Y AL POR MENOR; REPARACIÓN DE VEHÍCULOS AUTOMOTORES Y MOTO | PICHINCHA | QUITO | 022246290 | contador@lumicenter.com.ec | MUÑOZ ANDRADE JUAN FRANCISCO |
| TRANSPORTE Y ALMACENAMIENTO. | PICHINCHA | QUITO | 6010952 | ainad1@uio.satnet.net | ASIMBAYA MOSQUERA HENRY ESTUARDO |
| COMERCIO AL POR MAYOR Y AL POR MENOR; REPARACIÓN DE VEHÍCULOS AUTOMOTORES Y MOTO | PICHINCHA | QUITO | 022863545 | comdisvafa@gmail.com | CARRASCO CORREA CARMEN BEATRIZ |
| EXPLOTACIÓN DE MINAS Y CANTERAS. | PICHINCHA | QUITO | 02229244 | jcescaleras@elitcorp.com | VILLACRECES OVIEDO ROBERTO JOSE |
| COMERCIO AL POR MAYOR Y AL POR MENOR; REPARACIÓN DE VEHÍCULOS AUTOMOTORES Y MOTO | PICHINCHA | QUITO | 22224780 | contabilidad@maximamedical.org | CHAVEZ HERNANDEZ MIGUEL ANGEL |
| COMERCIO AL POR MAYOR Y AL POR MENOR; REPARACIÓN DE VEHÍCULOS AUTOMOTORES Y MOTO | PICHINCHA | QUITO | 022403659 | hectoraleaga@hotmail.com | FIGUEROA QUIÑHEP TERESA ERLINDA |
| COMERCIO AL POR MAYOR Y AL POR MENOR; REPARACIÓN DE VEHÍCULOS AUTOMOTORES Y MOTO | PICHINCHA | QUITO | 022424733 | ginna_araujo1@hotmail.com | JARAMILLO CARVAJAL KELLY |
| ACTIVIDADES DE ATENCIÓN DE LA SALUD HUMANA Y DE ASISTENCIA SOCIAL. | PICHINCHA | QUITO | 22378819 | xvelastegui@hotmail.com | VELASTEGUI CAMORALI SANDRA XIMENA |
| OTRAS ACTIVIDADES DE SERVICIOS. | PICHINCHA | QUITO | 2223616 | xavier.serrano@artefacta.com.ec | DERTEANO BIDEGARAY JAVIER ALFONSO |
| ENSEÑANZA. | PICHINCHA | QUITO | 022464644 | nancysoliz1111@hotmail.com | YUGSAN GOMEZ WILLIAM EDUARDO |
| TRANSPORTE Y ALMACENAMIENTO. | PICHINCHA | QUITO | 2547780 | maricaros_7@hotmail.com | PAREJA HACHIG WILLIAM CAROLINE |
| COMERCIO AL POR MAYOR Y AL POR MENOR; REPARACIÓN DE VEHÍCULOS AUTOMOTORES Y MOTO | PICHINCHA | QUITO | 2456850 | ventas@centrodecochones.com | SILVA VERA KAREM PAMELA |
| INDUSTRIAS MANUFACTURERAS. | PICHINCHA | QUITO | 2922173 | irlando.sanchez@maquiserpe.com | SANCHEZ TINOCO IRLANDO RUPERTO |
| COMERCIO AL POR MAYOR Y AL POR MENOR; REPARACIÓN DE VEHÍCULOS AUTOMOTORES Y MOTO | PICHINCHA | QUITO | 022264615 | xbrinkmann@disproimp.com | BRINKMANN PAZ ALFREDO JOSE |
| ACTIVIDADES PROFESIONALES, CIENTÍFICAS Y TÉCNICAS. | PICHINCHA | QUITO | 2501605 | xburbano.zs@hotmail.com | MIRANDA QUIÑONES LUZ MARINA |
| ACTIVIDADES DE SERVICIOS ADMINISTRATIVOS Y DE APOYO. | PICHINCHA | QUITO | 022440735 | groman@dyygoil.com | CAZA VASCONEZ MARCO VINICIO |
| ACTIVIDADES PROFESIONALES, CIENTÍFICAS Y TÉCNICAS. | PICHINCHA | QUITO | 2508066 | robertoteranv@hotmail.com | TERAN VASCONEZ DIEGO ROBERTO |
| CONSTRUCCIÓN. | PICHINCHA | QUITO | 022255958 | ligia1821@yahoo.es | GRANJA CHAMORRO JUAN FRANCISCO |
| COMERCIO AL POR MAYOR Y AL POR MENOR; REPARACIÓN DE VEHÍCULOS AUTOMOTORES Y MOTO | PICHINCHA | QUITO | 2278440 | p.s.calderon@gmail.com | VAN DEN MERENDONK PAUL RONALD |
| COMERCIO AL POR MAYOR Y AL POR MENOR; REPARACIÓN DE VEHÍCULOS AUTOMOTORES Y MOTO | PICHINCHA | QUITO | 25106550 | imsmserrano@hotmail.com | SERRANO MEJIA IVAN MARCELO |
| TRANSPORTE Y ALMACENAMIENTO. | PICHINCHA | QUITO | 2861206 | patty_g51@hotmail.com | GARZON VITERI LUIS RAMIRO |
| CONSTRUCCIÓN. | PICHINCHA | QUITO | 026036399 | cantabriaec@cantabriaec.com | BERMUDEZ CALVOPIÑA REINALDO GABRIEL |
| INFORMACIÓN Y COMUNICACIÓN. | PICHINCHA | QUITO | 3823890 | info@geoint.ec | SANDOVAL BORJA OSWALDO AUGUSTO |
| ACTIVIDADES DE SERVICIOS ADMINISTRATIVOS Y DE APOYO. | PICHINCHA | QUITO | 2649296 | rafaelj250@hotmail.com | ROCHA CARRERA GLORIA DE LOURDES |
| EXPLOTACIÓN DE MINAS Y CANTERAS. | PICHINCHA | QUITO | 2261643 | karguello@atlasmolymol.com | ARGUELLO CAZAR KATIA LORENA |

| | | | | | | |
|---|-----------|-------|-------------------|-----------|----------------------------------|---------------------------------------|
| COMERCIO AL POR MAYOR Y AL POR MENOR; REPARACIÓN DE VEHÍCULOS AUTOMOTORES Y MOTOR | PICHINCHA | QUITO | CALACALÍ | 2306344 | discercal@andinanet.net | FIGUEROA ANDRADE MARIA ELENA |
| COMERCIO AL POR MAYOR Y AL POR MENOR; REPARACIÓN DE VEHÍCULOS AUTOMOTORES Y MOTOR | PICHINCHA | QUITO | | 022921377 | sinelesa@andinanet.net | PROCEL RUIZ JOSE ANTONIO |
| COMERCIO AL POR MAYOR Y AL POR MENOR; REPARACIÓN DE VEHÍCULOS AUTOMOTORES Y MOTOR | PICHINCHA | QUITO | | 022461249 | dymimport@cablemodem.com.ec | VILLACIS MOLINA JUAN CARLOS |
| TRANSPORTE Y ALMACENAMIENTO. | PICHINCHA | QUITO | TUMBACO | 2373369 | petreovol@hotmail.com | PEREZ GALVEZ ESMERALDA DEL ROCIO |
| ACTIVIDADES DE ATENCIÓN DE LA SALUD HUMANA Y DE ASISTENCIA SOCIAL. | PICHINCHA | QUITO | | 2371681 | c_andaluz@hotmail.com | YANEZ SALAZAR MARITZA DEL ROSARIO |
| ACTIVIDADES DE SERVICIOS ADMINISTRATIVOS Y DE APOYO. | PICHINCHA | QUITO | COTOCOLLAO | 022532490 | marceloflores@sesevin.com | FLORES CAZAR MARCELO XAVIER |
| COMERCIO AL POR MAYOR Y AL POR MENOR; REPARACIÓN DE VEHÍCULOS AUTOMOTORES Y MOTOR | PICHINCHA | QUITO | | 2558235 | patty_g51@hotmail.com | DONOSO SEGOVIA CESAR AUGUSTO |
| INFORMACIÓN Y COMUNICACIÓN. | PICHINCHA | QUITO | IÑAQUITO | 022430366 | valenciarich@hotmail.com | HERRERA CRESPO RICARDO FABIAN |
| ACTIVIDADES FINANCIERAS Y DE SEGUROS. | PICHINCHA | QUITO | | 024009500 | pguerra@greencorp.com.ec | GRANJA TERAN PATRICIO XAVIER |
| ACTIVIDADES PROFESIONALES, CIENTÍFICAS Y TÉCNICAS. | PICHINCHA | QUITO | | 2550582 | info@lead-adventures.com | TORRES RIVERA OMAR ENRIQUE |
| COMERCIO AL POR MAYOR Y AL POR MENOR; REPARACIÓN DE VEHÍCULOS AUTOMOTORES Y MOTOR | PICHINCHA | QUITO | | 022234771 | rrodrigu10@hotmail.com | LOAIZA MARIN HERNAN RENE |
| ACTIVIDADES PROFESIONALES, CIENTÍFICAS Y TÉCNICAS. | PICHINCHA | QUITO | | 3285238 | kleviz@gmail.com | VIZCAINO BARRENO KLEVER ORLANDO |
| EXPLOTACIÓN DE MINAS Y CANTERAS. | PICHINCHA | QUITO | | 2506057 | mcachabi@mcachabi.com | BROWN HIDALGO ALLEN FRANCIS |
| COMERCIO AL POR MAYOR Y AL POR MENOR; REPARACIÓN DE VEHÍCULOS AUTOMOTORES Y MOTOR | PICHINCHA | QUITO | | 023431223 | disensapusuqui@hotmail.com | GALLARDO OLGA LUCRECIA |
| COMERCIO AL POR MAYOR Y AL POR MENOR; REPARACIÓN DE VEHÍCULOS AUTOMOTORES Y MOTOR | PICHINCHA | QUITO | | 2569793 | tissuesdali@empresarios.com | ARMIJOS REYES YULIANA PAOLA |
| ACTIVIDADES DE SERVICIOS ADMINISTRATIVOS Y DE APOYO. | PICHINCHA | QUITO | | 022545059 | gtlturismo@gmail.com | MIÑO AYALA IVAN RODRIGO |
| COMERCIO AL POR MAYOR Y AL POR MENOR; REPARACIÓN DE VEHÍCULOS AUTOMOTORES Y MOTOR | PICHINCHA | QUITO | | 2418640 | edinacho@puntonet.ec | SEGURA MONTENEGRO ANGEL EDUARDO |
| ACTIVIDADES PROFESIONALES, CIENTÍFICAS Y TÉCNICAS. | PICHINCHA | QUITO | | 2442711 | avaluo.ff@uio.satnet.net | FERNANDEZ ESTRELLA FRANCISCO JAVIER |
| AGRICULTURA, GANADERÍA, SILVICULTURA Y PESCA. | PICHINCHA | QUITO | IÑAQUITO | 3959900 | msuarez@valleverderoses.com | CANTILLANA ROJAS ONOFRE ALBERTO |
| ACTIVIDADES PROFESIONALES, CIENTÍFICAS Y TÉCNICAS. | PICHINCHA | QUITO | | 022257176 | dnarvaezordonez@yahoo.com | NARVAEZ ORDOÑEZ DIEGO VINICIO |
| COMERCIO AL POR MAYOR Y AL POR MENOR; REPARACIÓN DE VEHÍCULOS AUTOMOTORES Y MOTOR | PICHINCHA | QUITO | | 2483195 | venrental@yahoo.com | MORILLO BATLLE JAIME ANTONIO |
| CONSTRUCCIÓN. | PICHINCHA | QUITO | | 2436040 | l.montenegro@hotmail.com | MONTENEGRO SILVA ALBA LORENA |
| COMERCIO AL POR MAYOR Y AL POR MENOR; REPARACIÓN DE VEHÍCULOS AUTOMOTORES Y MOTOR | PICHINCHA | QUITO | BELISARIO QUEVEDO | 2904742 | eenriquez@planetinfo.ec | ENRIQUEZ AIZAGA GONZALO EDUARDO |
| ACTIVIDADES DE ALOJAMIENTO Y DE SERVICIO DE COMIDAS. | PICHINCHA | QUITO | | 022907405 | ventas@maximclubecuador.net | GUERRON ESPINDOLA CLARITA ELENA |
| ACTIVIDADES PROFESIONALES, CIENTÍFICAS Y TÉCNICAS. | PICHINCHA | QUITO | | 2437722 | marthace@hotmail.com | JARAMILLO ZULUAGA MARTHA CECILIA |
| TRANSPORTE Y ALMACENAMIENTO. | PICHINCHA | QUITO | | 097468968 | acograsas@yahoo.com | LUZURIAGA GUERRERO RAMON OLIVER |
| COMERCIO AL POR MAYOR Y AL POR MENOR; REPARACIÓN DE VEHÍCULOS AUTOMOTORES Y MOTOR | PICHINCHA | QUITO | LA CONCEPCIÓN | 2435277 | belotechs@gmail.com | BELIAEVA BELIAEVA SVETLANA ANATOLEBNA |
| ACTIVIDADES DE SERVICIOS ADMINISTRATIVOS Y DE APOYO. | PICHINCHA | QUITO | | 022458613 | l.donoso@learningtegral.com | DONOSO ARMENDARIZ LUIS ANTONIO |
| ACTIVIDADES PROFESIONALES, CIENTÍFICAS Y TÉCNICAS. | PICHINCHA | QUITO | | 022229159 | ogabogad@uio.satnet.net | ORTEGA MANTILLA ALBA LUCIA |
| ACTIVIDADES PROFESIONALES, CIENTÍFICAS Y TÉCNICAS. | PICHINCHA | QUITO | BELISARIO QUEVEDO | 022505999 | solucmant@gmail.com | ESCOBAR ERRAEZ JORGE ALBERTO |
| ACTIVIDADES DE SERVICIOS ADMINISTRATIVOS Y DE APOYO. | PICHINCHA | QUITO | CUMBAYÁ | 023801238 | katherineguzman-gv@hotmail.com | CORKIN DAMON LESTER |
| ACTIVIDADES PROFESIONALES, CIENTÍFICAS Y TÉCNICAS. | PICHINCHA | QUITO | | 022907510 | management@kingmoint.com | BARRIGA MORENO ISRAEL AUGUSTO |
| EXPLOTACIÓN DE MINAS Y CANTERAS. | PICHINCHA | QUITO | | 022261170 | fmanguia@elipe.com.ec | ACOSTA PEÑA NANCY CECILIA |
| ACTIVIDADES DE SERVICIOS ADMINISTRATIVOS Y DE APOYO. | PICHINCHA | QUITO | MARISCAL SUCRE | 2546713 | gteran@nukapital.com | TERAN MACIAS GUSTAVO ALEJANDRO |
| TRANSPORTE Y ALMACENAMIENTO. | PICHINCHA | QUITO | CHILLOGALLO | 2673120 | comboysur@hotmail.com | BALSECA TAPIA DAVID EDUARDO |
| INDUSTRIAS MANUFACTURERAS. | PICHINCHA | QUITO | | 022690136 | memjorgec@yahoo.es | CRUZ FLORES FREDY ERNESTO |
| ACTIVIDADES PROFESIONALES, CIENTÍFICAS Y TÉCNICAS. | PICHINCHA | QUITO | | 022903653 | descialtda@hotmail.com | CEVALLOS SALAZAR FRANCISCO HERNAN |
| TRANSPORTE Y ALMACENAMIENTO. | PICHINCHA | QUITO | CALDERÓN (CARAPUN | 2426668 | gvivi_77@hotmail.com | ROSETO TREJO DAISY EDITH |
| INFORMACIÓN Y COMUNICACIÓN. | PICHINCHA | QUITO | | 022544523 | byron.lara@agressgroup.net | LARA LOVATO BYRON PATRICIO |
| ACTIVIDADES DE ATENCIÓN DE LA SALUD HUMANA Y DE ASISTENCIA SOCIAL. | PICHINCHA | QUITO | LA CONCEPCIÓN | 2432106 | palbuja@redmederi.com | MONTESINOS MOSQUERA JUAN FRANCISCO |
| INFORMACIÓN Y COMUNICACIÓN. | PICHINCHA | QUITO | EL BATAN | 023332975 | info@masbtl.com | DEL ALCAZAR PONCE CHRISTIAN |
| INDUSTRIAS MANUFACTURERAS. | PICHINCHA | QUITO | CARCELÉN | 085580900 | contabilidad@sng.com.ec | MANCHENO TORRES MAIRA YANINA |
| COMERCIO AL POR MAYOR Y AL POR MENOR; REPARACIÓN DE VEHÍCULOS AUTOMOTORES Y MOTOR | PICHINCHA | QUITO | | 2446647 | manuelrobalino@yahoo.com | ROBALINO ORELLANA MANUEL ANTONIO |
| COMERCIO AL POR MAYOR Y AL POR MENOR; REPARACIÓN DE VEHÍCULOS AUTOMOTORES Y MOTOR | PICHINCHA | QUITO | | 2446647 | manuelrobalino@yahoo.com | ROBALINO ORELLANA MANUEL ANTONIO |
| ACTIVIDADES PROFESIONALES, CIENTÍFICAS Y TÉCNICAS. | PICHINCHA | QUITO | JIPIJAPA | 222246982 | lola_tovar@eficacia.com.co | TOVAR GAMBOA LOLA PATRICIA |
| ACTIVIDADES PROFESIONALES, CIENTÍFICAS Y TÉCNICAS. | PICHINCHA | QUITO | | 023443275 | servicios@eus-corrosion.com | ROMERO CORONEL JOSE HUMBERTO |
| ACTIVIDADES INMOBILIARIAS. | PICHINCHA | QUITO | CARCELÉN | 2477944 | slalama@novagroup.com.ec | MORI LUZURIAGA NILDA GERMANIA |
| DISTRIBUCIÓN DE AGUA; ALCANTARILLADO, GESTIÓN DE DESECHOS Y ACTIVIDADES DE SANEAMIENT | PICHINCHA | QUITO | | 022653738 | ameyal_cl@yahoo.es | NEIRA LOOZ MARIANA EULALIA |
| ACTIVIDADES PROFESIONALES, CIENTÍFICAS Y TÉCNICAS. | PICHINCHA | QUITO | SANTA PRISCA | 2556367 | lvillacis@tr-lawfirm.com.ec | TREJO PORTILLA JUAN XAVIER |
| COMERCIO AL POR MAYOR Y AL POR MENOR; REPARACIÓN DE VEHÍCULOS AUTOMOTORES Y MOTOR | PICHINCHA | QUITO | MARISCAL SUCRE | 022909020 | rguerrero@teccell.net | GUERRERO SALAZAR ROBERT IVAN |
| TRANSPORTE Y ALMACENAMIENTO. | PICHINCHA | QUITO | | 2413070 | liliana@villarrealconsultora.com | HERRERA GUERRERO NELSON HUMBERTO |
| COMERCIO AL POR MAYOR Y AL POR MENOR; REPARACIÓN DE VEHÍCULOS AUTOMOTORES Y MOTOR | PICHINCHA | QUITO | SANTA PRISCA | 022896311 | lipatopri@hotmail.com | CHAVES PALACIOS SANDRA YULIETH |
| ACTIVIDADES DE SERVICIOS ADMINISTRATIVOS Y DE APOYO. | PICHINCHA | QUITO | CENTRO HISTÓRICO | 6046989 | dario.torres@decameron.com | GARCIA MANSILLA LUCIO SAMUEL |
| ACTIVIDADES PROFESIONALES, CIENTÍFICAS Y TÉCNICAS. | PICHINCHA | QUITO | EL BATAN | 2457089 | maievaca@hotmail.com | GALINDO MORENO MARCOS DIONISIO |
| COMERCIO AL POR MAYOR Y AL POR MENOR; REPARACIÓN DE VEHÍCULOS AUTOMOTORES Y MOTOR | PICHINCHA | QUITO | | 022222627 | lesparza@creacionesrose.com | GUERRERO RUEDA ALVARO MARCELO |
| OTRAS ACTIVIDADES DE SERVICIOS. | PICHINCHA | QUITO | | 023318390 | lezaconsultores@yahoo.com | CORONEL AREVALO TEOFILO ERNESTO |
| ACTIVIDADES DE SERVICIOS ADMINISTRATIVOS Y DE APOYO. | PICHINCHA | QUITO | | 022695567 | ecosgps.gerencia@gmail.com | IZA YANEZ MIREYA ELIZABETH |
| COMERCIO AL POR MAYOR Y AL POR MENOR; REPARACIÓN DE VEHÍCULOS AUTOMOTORES Y MOTOR | PICHINCHA | QUITO | | 2438236 | contabilidad@tecnologicistic.com | NOVILLO CASTAÑEDA MARIA GABRIELA |
| INDUSTRIAS MANUFACTURERAS. | PICHINCHA | QUITO | | 022590283 | tkusatroy@andinanet.net | TROYA OJEDA DIEGO FERNANDO |
| ACTIVIDADES DE ATENCIÓN DE LA SALUD HUMANA Y DE ASISTENCIA SOCIAL. | PICHINCHA | QUITO | | 2231641 | robert-75m@hotmail.com | MONTALVO SOSA RAMIRO FABIAN |
| COMERCIO AL POR MAYOR Y AL POR MENOR; REPARACIÓN DE VEHÍCULOS AUTOMOTORES Y MOTOR | PICHINCHA | QUITO | IÑAQUITO | 022813418 | recz2009@hotmail.com | WOLLMANN JIRON FRANK SEBASTIAN |
| ACTIVIDADES PROFESIONALES, CIENTÍFICAS Y TÉCNICAS. | PICHINCHA | QUITO | | 022223628 | postmaster@ponceycarbo.com | GONZALEZ ALZATE ALEJANDRO DAVID |
| COMERCIO AL POR MAYOR Y AL POR MENOR; REPARACIÓN DE VEHÍCULOS AUTOMOTORES Y MOTOR | PICHINCHA | QUITO | TUMBACO | 2372105 | rfelix@grupounifer.ec | TRAVEZ NAVAS NICOLAS HERIBERTO |

| | | | | | |
|--|-----------|-------|-----------|------------------------------------|--|
| COMERCIO AL POR MAYOR Y AL POR MENOR; REPARACIÓN DE VEHÍCULOS AUTOMOTORES Y MOTOENSEÑANZA. | PICHINCHA | QUITO | 2613992 | extreme.seguridad@gmail.com | PORRAS SALAZAR MANUEL JAVIER |
| COMERCIO AL POR MAYOR Y AL POR MENOR; REPARACIÓN DE VEHÍCULOS AUTOMOTORES Y MOTO | PICHINCHA | QUITO | 2549040 | meetingplanners@uio.satnet.net | SOTO LOPEZ MARCIA ROCIO |
| COMERCIO AL POR MAYOR Y AL POR MENOR; REPARACIÓN DE VEHÍCULOS AUTOMOTORES Y MOTO | PICHINCHA | QUITO | 23238591 | clientes@sibagal.com.ec | BARRIGA ALBAN SORAYA MARLENE |
| COMERCIO AL POR MAYOR Y AL POR MENOR; REPARACIÓN DE VEHÍCULOS AUTOMOTORES Y MOTO | PICHINCHA | QUITO | 2270522 | madrade@tecnomax-ex.com | ANDRADE MONTALVO EDMUNDO MAURICIO |
| INDUSTRIAS MANUFACTURERAS. | PICHINCHA | QUITO | 2425070 | antonioaguayo22@hotmail.com | AGUAYO CALVACHI RENE ANTONIO |
| INDUSTRIAS MANUFACTURERAS. | PICHINCHA | QUITO | 023034034 | carlos@laresa.com.ec | LARRAGA REYES CARLOS GUILLERMO |
| ACTIVIDADES INMOBILIARIAS. | PICHINCHA | QUITO | 6000512 | info.puntagalera@gmail.com | ARMIJOS HIDALGO PEDRO GERARDO |
| COMERCIO AL POR MAYOR Y AL POR MENOR; REPARACIÓN DE VEHÍCULOS AUTOMOTORES Y MOTO | PICHINCHA | QUITO | 2223708 | luluza77@hotmail.com | CRUZ ANALUISA MERY CONSUELO |
| EXPLOTACIÓN DE MINAS Y CANTERAS. | PICHINCHA | QUITO | 026043242 | trustoil@trustoilcompany.com | SALGUERO MERINO EDISON DANIEL |
| ACTIVIDADES DE SERVICIOS ADMINISTRATIVOS Y DE APOYO. | PICHINCHA | QUITO | 2678212 | lulimartinez_61@hotmail.com | GUAMAN MARIA JESUS |
| COMERCIO AL POR MAYOR Y AL POR MENOR; REPARACIÓN DE VEHÍCULOS AUTOMOTORES Y MOTO | PICHINCHA | QUITO | 023238057 | ventas@proeq.com.ec | BONILLA MORENO JAMES MAURICIO |
| COMERCIO AL POR MAYOR Y AL POR MENOR; REPARACIÓN DE VEHÍCULOS AUTOMOTORES Y MOTO | PICHINCHA | QUITO | 2545931 | slalama@novagroup.com.ec | TALAVERA TOAPANTA MARIA DE LOURDES |
| ACTIVIDADES DE SERVICIOS ADMINISTRATIVOS Y DE APOYO. | PICHINCHA | QUITO | 022087481 | euclides_1979@yahoo.com | VIÑAMAGUA VIÑAMAGUA EDGAR EUCLIDES |
| COMERCIO AL POR MAYOR Y AL POR MENOR; REPARACIÓN DE VEHÍCULOS AUTOMOTORES Y MOTO | PICHINCHA | QUITO | 023238014 | prodifarmateo@hotmail.com | MEJIA LOPEZ JORGE HUMBERTO |
| ACTIVIDADES DE ATENCIÓN DE LA SALUD HUMANA Y DE ASISTENCIA SOCIAL. | PICHINCHA | QUITO | 022418931 | clinica.luz@hotmail.com | JUCA AGUIRRE MARCELO |
| COMERCIO AL POR MAYOR Y AL POR MENOR; REPARACIÓN DE VEHÍCULOS AUTOMOTORES Y MOTO | PICHINCHA | QUITO | 022426282 | manuel.esparza@peopleweb.com.ec | ESPARZA ROMERO MANUEL BERNABE |
| COMERCIO AL POR MAYOR Y AL POR MENOR; REPARACIÓN DE VEHÍCULOS AUTOMOTORES Y MOTO | PICHINCHA | QUITO | 2850206 | jeparedes@andinanet.net | PAREDES SORIA JOSE EDUARDO |
| EXPLOTACIÓN DE MINAS Y CANTERAS. | PICHINCHA | QUITO | 2434194 | gabriela.cruz@andinanet.net | WANG ZHONGREN |
| EXPLOTACIÓN DE MINAS Y CANTERAS. | PICHINCHA | QUITO | 2242326 | anyalcons@hotmail.com | LIU NIU XIAOMING |
| COMERCIO AL POR MAYOR Y AL POR MENOR; REPARACIÓN DE VEHÍCULOS AUTOMOTORES Y MOTO | PICHINCHA | QUITO | 2622240 | educardgalarza@hotmail.com | GALARZA MOLINA EDWARD OLMEDO |
| ACTIVIDADES PROFESIONALES, CIENTÍFICAS Y TÉCNICAS. | PICHINCHA | QUITO | 2262403 | maapsoluciones@gmail.com | PAZAN GARCES DIEGO EDUARDO |
| COMERCIO AL POR MAYOR Y AL POR MENOR; REPARACIÓN DE VEHÍCULOS AUTOMOTORES Y MOTO | PICHINCHA | QUITO | 2479243 | luciaflo@hotmail.com | FLORES BAEZ ALBA LUCIA |
| ACTIVIDADES PROFESIONALES, CIENTÍFICAS Y TÉCNICAS. | PICHINCHA | QUITO | 022469122 | nathalia.guerra@westoil.com.ec | SALAZAR CIVINTA JHOANA GABRIELA |
| ACTIVIDADES DE SERVICIOS ADMINISTRATIVOS Y DE APOYO. | PICHINCHA | QUITO | 095979147 | worticia@andinanet.net | VILLA ESPINOZA MARIA MERCEDES |
| COMERCIO AL POR MAYOR Y AL POR MENOR; REPARACIÓN DE VEHÍCULOS AUTOMOTORES Y MOTO | PICHINCHA | QUITO | 2240494 | ditrevi@uio.satnet.net | CABEZAS ARGUELLO ANDRES |
| INDUSTRIAS MANUFACTURERAS. | PICHINCHA | QUITO | 022351253 | plumatex@andinanet.net | BURNEO SEVILLA MARIA GABRIELA |
| ACTIVIDADES INMOBILIARIAS. | PICHINCHA | QUITO | 023957561 | frpareja@epc.com.ec | ESPINOSA MALDONADO SIMON PEDRO |
| ACTIVIDADES DE SERVICIOS ADMINISTRATIVOS Y DE APOYO. | PICHINCHA | QUITO | 3825406 | corpglobaljm@hotmail.com | ONTANEDA MONCAYO VERONICA ALEXANDRA |
| AGRICULTURA, GANADERÍA, SILVICULTURA Y PESCA. | PICHINCHA | QUITO | 026034211 | sevadapalm@cablemodem.com.ec | SERRANO VICUÑA JUAN PABLO |
| INDUSTRIAS MANUFACTURERAS. | PICHINCHA | QUITO | 2699663 | union_2011@hotmail.com | MOYON ORTIZ DORIAN FERNANDO |
| ACTIVIDADES PROFESIONALES, CIENTÍFICAS Y TÉCNICAS. | PICHINCHA | QUITO | 023301105 | milton_villarrealp@yahoo.com | VILLARREAL PASTAZ MILTON MARINO |
| ACTIVIDADES PROFESIONALES, CIENTÍFICAS Y TÉCNICAS. | PICHINCHA | QUITO | 2445136 | info@holistica.com.ec | LASCANO CORRALES EDGAR ERNESTO |
| ACTIVIDADES DE SERVICIOS ADMINISTRATIVOS Y DE APOYO. | PICHINCHA | QUITO | 3331940 | eleonora@gentiantrails.com | ORTIZ TORRES GLENDA ELEONORA |
| ACTIVIDADES PROFESIONALES, CIENTÍFICAS Y TÉCNICAS. | PICHINCHA | QUITO | 22563539 | totalconyse@yahoo.com.ar | TORRES MENA EDISON ALFONSO |
| AGRICULTURA, GANADERÍA, SILVICULTURA Y PESCA. | PICHINCHA | QUITO | 022245441 | grijalvaygrijalva@andinanet.net | KRELL KUPERSMIDT CARLOS ENRIQUE |
| EXPLOTACIÓN DE MINAS Y CANTERAS. | PICHINCHA | QUITO | 023331772 | acordova@bakertillyecuador.com | CONSULTLMZ CIA. LTDA. |
| ACTIVIDADES PROFESIONALES, CIENTÍFICAS Y TÉCNICAS. | PICHINCHA | QUITO | 22268699 | dra_erika_checa@yahoo.com.mx | MARTINEZ MARTINEZ AMPARO GRACE |
| ACTIVIDADES DE SERVICIOS ADMINISTRATIVOS Y DE APOYO. | PICHINCHA | QUITO | 2503252 | galoeviteri@hotmail.com | VITERI ESTEVEZ GALO ERNESTO |
| ACTIVIDADES PROFESIONALES, CIENTÍFICAS Y TÉCNICAS. | PICHINCHA | QUITO | 2583554 | gerencia@chemconsultors.com | ZAMBRANO ABRIL EDWAR EINSTEIN LEONARDO |
| COMERCIO AL POR MAYOR Y AL POR MENOR; REPARACIÓN DE VEHÍCULOS AUTOMOTORES Y MOTO | PICHINCHA | QUITO | 6036847 | dra_erika_checa@yahoo.com.mx | MARTINEZ MARTINEZ ANGELICA MARCELA |
| COMERCIO AL POR MAYOR Y AL POR MENOR; REPARACIÓN DE VEHÍCULOS AUTOMOTORES Y MOTO | PICHINCHA | QUITO | 22241687 | dra_erika_checa@yahoo.com.mx | GUTIERREZ GONZALEZ JAIME JOSE GERARDO |
| ACTIVIDADES PROFESIONALES, CIENTÍFICAS Y TÉCNICAS. | PICHINCHA | QUITO | 2436460 | dra_erika_checa@yahoo.com.mx | CILIO ROMAN WILBERT ALFREDO |
| COMERCIO AL POR MAYOR Y AL POR MENOR; REPARACIÓN DE VEHÍCULOS AUTOMOTORES Y MOTO | PICHINCHA | QUITO | 2240253 | dra_erika_checa@yahoo.com.mx | GUTIERREZ GONZALEZ GUADALUPE MARIA |
| ACTIVIDADES PROFESIONALES, CIENTÍFICAS Y TÉCNICAS. | PICHINCHA | QUITO | 5103103 | gladys@gbasesoriacontable.com | COBA MOGOLLON DIEGO JAVIER |
| INFORMACIÓN Y COMUNICACIÓN. | PICHINCHA | QUITO | 022230711 | smadel11@hotmail.com | ESCOBAR CASTRO BYRON MARCELO |
| ACTIVIDADES DE SERVICIOS ADMINISTRATIVOS Y DE APOYO. | PICHINCHA | QUITO | 086849950 | ARTURO_DONOSO@HOTMAIL.COM | NICHOLAS PETER SHEAR |
| INFORMACIÓN Y COMUNICACIÓN. | PICHINCHA | QUITO | 2528774 | abogados@barzallo.com | BARZALLO SACOTO JOSE LUIS |
| COMERCIO AL POR MAYOR Y AL POR MENOR; REPARACIÓN DE VEHÍCULOS AUTOMOTORES Y MOTO | PICHINCHA | QUITO | 022469610 | contabilidad@ing-jespinosa.com | ESPINOSA CAÑIZARES SEBASTIAN |
| CONSTRUCCIÓN. | PICHINCHA | QUITO | 2259718 | alejo@barrazueta.com | BARRAZUETA ROJAS ALEJO |
| INDUSTRIAS MANUFACTURERAS. | PICHINCHA | QUITO | 022462023 | pcornejo@ocresdesign.com | CORNEJO CASTRO PABLO FRANCISCO |
| CONSTRUCCIÓN. | PICHINCHA | QUITO | 2370518 | fernandoarmas@yahoo.com.br | ARMAS VEGA FERNANDO VINICIO |
| TRANSPORTE Y ALMACENAMIENTO. | PICHINCHA | QUITO | 026020936 | anita10plc@hotmail.com | RIERA SUAREZ CHRISTIAN GABRIEL |
| TRANSPORTE Y ALMACENAMIENTO. | PICHINCHA | QUITO | 022590211 | elenae_1968@hotmail.com | CHANCUSI CHIQUIN WILMA YOLANDA |
| ACTIVIDADES DE SERVICIOS ADMINISTRATIVOS Y DE APOYO. | PICHINCHA | QUITO | 2247043 | segurisarz@hotmail.com | CHACON REYES ANA CRISTINA |
| ACTIVIDADES PROFESIONALES, CIENTÍFICAS Y TÉCNICAS. | PICHINCHA | QUITO | 022230715 | fldnp@hotmail.com | GALLEGOS DAVILA RAUL IGNACIO |
| INFORMACIÓN Y COMUNICACIÓN. | PICHINCHA | QUITO | 2549690 | info@inet.ec | DAVILA MONTALVO MARCOS ANTONIO |
| ACTIVIDADES PROFESIONALES, CIENTÍFICAS Y TÉCNICAS. | PICHINCHA | QUITO | 022573731 | cobranzas_ecuarecovery@hotmail.com | PLAZARTE LOOR JAIR LENIN |
| COMERCIO AL POR MAYOR Y AL POR MENOR; REPARACIÓN DE VEHÍCULOS AUTOMOTORES Y MOTO | PICHINCHA | QUITO | 2535827 | livinggerencia@cablemodem.com.ec | MORA DAVALOS JHON PATRICIO |
| INFORMACIÓN Y COMUNICACIÓN. | PICHINCHA | QUITO | 022865354 | info@solintec.com | GUANOLIQUIN LLUMIQUINGA ROBER EDISON |
| AGRICULTURA, GANADERÍA, SILVICULTURA Y PESCA. | PICHINCHA | QUITO | 2300116 | productosguadalupe@msn.com | PAZMIÑO CAJIAO DAVID ESTEBAN |
| COMERCIO AL POR MAYOR Y AL POR MENOR; REPARACIÓN DE VEHÍCULOS AUTOMOTORES Y MOTO | PICHINCHA | QUITO | 2756660 | eguaman@tire-experts.com.ec | GUAMAN SANCHEZ EZEQUIEL PORFIRIO |
| ENSEÑANZA. | PICHINCHA | QUITO | 2912046 | m.balseca@escut.com.ec | BALSECA AGUAS MONICA PATRICIA |
| TRANSPORTE Y ALMACENAMIENTO. | PICHINCHA | QUITO | 023360422 | esuarez@primeair.com.ec | PAREDES VAZQUEZ ROGER ANIBAL |

| | | | | | | |
|--|-----------|-------|------------------|------------|-----------------------------------|--|
| COMERCIO AL POR MAYOR Y AL POR MENOR; REPARACIÓN DE VEHÍCULOS AUTOMOTORES Y MOTOACTIVIDADES INMOBILIARIAS. | PICHINCHA | QUITO | LA CONCEPCIÓN | 022250223 | mbolanios@wpharma.com.ec | LARRAIN EGUSQUIZA JUAN ALBERTO |
| COMERCIO AL POR MAYOR Y AL POR MENOR; REPARACIÓN DE VEHÍCULOS AUTOMOTORES Y MOTOACTIVIDADES DE ALOJAMIENTO Y DE SERVICIO DE COMIDAS. | PICHINCHA | QUITO | EL BATAN | 23333545 | silvia@agenciagraturismo.com | MENESES HUAIPATIN PABLO ROBERTO |
| COMERCIO AL POR MAYOR Y AL POR MENOR; REPARACIÓN DE VEHÍCULOS AUTOMOTORES Y MOTOACTIVIDADES DE ALOJAMIENTO Y DE SERVICIO DE COMIDAS. | PICHINCHA | QUITO | CUMBAYÁ | 22276073 | jaimemedinaa@hotmail.com | TAPIA PERALTA JOSE LUIS |
| COMERCIO AL POR MAYOR Y AL POR MENOR; REPARACIÓN DE VEHÍCULOS AUTOMOTORES Y MOTOACTIVIDADES DE ALOJAMIENTO Y DE SERVICIO DE COMIDAS. | PICHINCHA | QUITO | CUMBAYÁ | 022893313 | gerencia@swisscorner.com.ec | IBARRA BERMUDEZ CELI GENINA |
| SUMINISTRO DE ELECTRICIDAD, GAS, VAPOR Y AIRE ACONDICIONADO. | PICHINCHA | QUITO | CALDERÓN | 2807136 | sorivadeneira@hotmail.com | RIVADENEIRA MARTINEZ MARGOT SORAYA |
| INDUSTRIAS MANUFACTURERAS. | PICHINCHA | QUITO | CALDERÓN | 22823902 | presidencia@enermax.com.ec | BARAHONA PAEZ HERNAN FRANCISCO |
| CONSTRUCCIÓN. | PICHINCHA | QUITO | COTOCOLLAO | 2259256 | mcoral@diacelec.com.ec | RAZO CORONEL ALEX RAUL |
| COMERCIO AL POR MAYOR Y AL POR MENOR; REPARACIÓN DE VEHÍCULOS AUTOMOTORES Y MOTOACTIVIDADES PROFESIONALES, CIENTÍFICAS Y TÉCNICAS. | PICHINCHA | QUITO | CALDERÓN | 022903101 | fausto.valencia@telecos.com.ec | JIMENEZ DELEG JUAN CARLOS |
| COMERCIO AL POR MAYOR Y AL POR MENOR; REPARACIÓN DE VEHÍCULOS AUTOMOTORES Y MOTOACTIVIDADES PROFESIONALES, CIENTÍFICAS Y TÉCNICAS. | PICHINCHA | QUITO | CALDERÓN | 2957964 | solugabe@hotmail.com | VASQUEZ BASTIDAS RUTH CECILIA |
| ACTIVIDADES DE SERVICIOS ADMINISTRATIVOS Y DE APOYO. | PICHINCHA | QUITO | CARCELÉN | 2479523 | ivanmhe@hotmail.com | ALVAREZ GORDON ANA LUCIA |
| ACTIVIDADES DE SERVICIOS ADMINISTRATIVOS Y DE APOYO. | PICHINCHA | QUITO | SANTA PRISCA | 2508917 | gelegal@serlege.ec | LOZANO CAZAR FANNY JANETH |
| ACTIVIDADES DE SERVICIOS ADMINISTRATIVOS Y DE APOYO. | PICHINCHA | QUITO | CALDERÓN | 022461083 | ecologia_del_futuro@yahoo.com | CHIRIBOGA CARPIO DARIO FERNANDO |
| COMERCIO AL POR MAYOR Y AL POR MENOR; REPARACIÓN DE VEHÍCULOS AUTOMOTORES Y MOTOACTIVIDADES INMOBILIARIAS. | PICHINCHA | QUITO | CHILLOGALLO | 022532485 | alexa_pazos@hotmail.com | PAZOS NARVAEZ GLORIA ALEXANDRA |
| SUMINISTRO DE ELECTRICIDAD, GAS, VAPOR Y AIRE ACONDICIONADO. | PICHINCHA | QUITO | LA CONCEPCIÓN | 026034521 | diana.cordero@eata.ws | TORRES VILLAVICENCIO PABLO JAVIER |
| OTRAS ACTIVIDADES DE SERVICIOS. | PICHINCHA | QUITO | LA CONCEPCIÓN | 3026144 | gerenciacyn@hotmail.com | ACOSTA MUÑOZ EDISON XAVIER |
| ENSEÑANZA. | PICHINCHA | QUITO | LA CONCEPCIÓN | 023317300 | fannygarbay@hotmail.com | VEGA CALERO GERMAN AURELIO |
| EXPLOTACIÓN DE MINAS Y CANTERAS. | PICHINCHA | QUITO | CHAUPICRUZ | 2222057 | | GOMEZ SANTOS ANTONIO GABRIEL |
| CONSTRUCCIÓN. | PICHINCHA | QUITO | CHAUPICRUZ | 022257411 | mario.quinteros@lavnorte.com.ec | TERAN LOPEZ MAURICIO |
| AGRICULTURA, GANADERÍA, SILVICULTURA Y PESCA. | PICHINCHA | QUITO | CHAUPICRUZ | 0987025236 | info@strategos-ec.com | GUERRERO DELGADO VIVIANA YAMILLE |
| COMERCIO AL POR MAYOR Y AL POR MENOR; REPARACIÓN DE VEHÍCULOS AUTOMOTORES Y MOTOEXPLOTACIÓN DE MINAS Y CANTERAS. | PICHINCHA | QUITO | IÑAQUITO | 022271285 | info@compesanfer.com | SANCHEZ VIVAS PAUL EDMUNDO |
| ACTIVIDADES DE SERVICIOS ADMINISTRATIVOS Y DE APOYO. | PICHINCHA | QUITO | IÑAQUITO | 2525558 | maalmeller@hotmail.com | ACUÑA ZAPATA HUGO PATRICIO |
| ACTIVIDADES DE SERVICIOS ADMINISTRATIVOS Y DE APOYO. | PICHINCHA | QUITO | IÑAQUITO | 2229198 | gerenciaemprotrab@hotmail.com | CUEVA BRITO EDGART FABIAN |
| ACTIVIDADES DE SERVICIOS ADMINISTRATIVOS Y DE APOYO. | PICHINCHA | QUITO | IÑAQUITO | 022261468 | jfvasquez@vrsolutions.us | VASQUEZ ANDRADE JUAN FELIPE |
| ACTIVIDADES INMOBILIARIAS. | PICHINCHA | QUITO | IÑAQUITO | 022554360 | caespinos@ecutel.net | ESPINOSA ORTIZ CESAR ENRIQUE |
| COMERCIO AL POR MAYOR Y AL POR MENOR; REPARACIÓN DE VEHÍCULOS AUTOMOTORES Y MOTOACTIVIDADES INMOBILIARIAS. | PICHINCHA | QUITO | IÑAQUITO | 023263241 | calvarez@gescom.ec | HERRERA BRIONES PATRICIO ALBERTO |
| COMERCIO AL POR MAYOR Y AL POR MENOR; REPARACIÓN DE VEHÍCULOS AUTOMOTORES Y MOTOACTIVIDADES DE SERVICIOS ADMINISTRATIVOS Y DE APOYO. | PICHINCHA | QUITO | IÑAQUITO | 2248021 | proyengar_ecu@hotmail.com | BAUS PALACIOS IVAN ESTEBAN |
| ACTIVIDADES DE ATENCIÓN DE LA SALUD HUMANA Y DE ASISTENCIA SOCIAL. | PICHINCHA | QUITO | IÑAQUITO | 022244128 | improlabsa@hotmail.com | SALAZAR TRUJILLO GALO MARCELO |
| COMERCIO AL POR MAYOR Y AL POR MENOR; REPARACIÓN DE VEHÍCULOS AUTOMOTORES Y MOTOCONSTRUCCIÓN. | PICHINCHA | QUITO | IÑAQUITO | 2632277 | mariprobiquito@gmail.com | NARVAEZ LANCINOTT EDWIN FABIAN |
| ACTIVIDADES PROFESIONALES, CIENTÍFICAS Y TÉCNICAS. | PICHINCHA | QUITO | IÑAQUITO | 2660204 | clinicavillaflores@hotmail.com | LEON MARQUINA SEGUNDO FRANCISCO |
| CONSTRUCCIÓN. | PICHINCHA | QUITO | IÑAQUITO | 2234300 | dt@datuimportaciones.com | TRUJILLO UTRERAS DIEGO ALEJANDRO |
| ACTIVIDADES PROFESIONALES, CIENTÍFICAS Y TÉCNICAS. | PICHINCHA | QUITO | IÑAQUITO | 023238907 | oru28@hotmail.com | CATTANI UBIDIA IVAN MAURICIO |
| CONSTRUCCIÓN. | PICHINCHA | QUITO | IÑAQUITO | 2248114 | | CALVI PARISSETTI GIOVANNI |
| CONSTRUCCIÓN. | PICHINCHA | QUITO | IÑAQUITO | 022249041 | sedielek@trans_telco.com | CORTES LARA DIEGO HERNAN |
| INFORMACIÓN Y COMUNICACIÓN. | PICHINCHA | QUITO | IÑAQUITO | 2471114 | pnaranjo@sigmaplast.com | KHAMIS ZAIDAN NAKHLEH RICARDO |
| ACTIVIDADES PROFESIONALES, CIENTÍFICAS Y TÉCNICAS. | PICHINCHA | QUITO | IÑAQUITO | 2562680 | ulianovam@bustamante.com.ec | BAENA ECHEVERRIA JAVIER FERNANDO |
| ACTIVIDADES PROFESIONALES, CIENTÍFICAS Y TÉCNICAS. | PICHINCHA | QUITO | IÑAQUITO | 22452636 | mariaines@satie.com.ec | ALVARADO POLO ANA CRISTINA |
| ACTIVIDADES PROFESIONALES, CIENTÍFICAS Y TÉCNICAS. | PICHINCHA | QUITO | IÑAQUITO | 2922793 | crisalinas@cinetel.com.ec | SALINAS GOMEZ MARIA CRISTINA |
| CONSTRUCCIÓN. | PICHINCHA | QUITO | IÑAQUITO | 022446075 | cpafreire@yahoo.com | ROMERO SALAZAR EDGAR JAVIER |
| TRANSPORTE Y ALMACENAMIENTO. | PICHINCHA | QUITO | IÑAQUITO | 2550615 | kleberinldu@hotmail.com | SEPULVEDA SALAZAR FRANCISCO JOSE |
| OTRAS ACTIVIDADES DE SERVICIOS. | PICHINCHA | QUITO | IÑAQUITO | 094624325 | ilerca-s.a@hotmail.com | CEVALLOS PAREDES EDGAR PATRICIO |
| INFORMACIÓN Y COMUNICACIÓN. | PICHINCHA | QUITO | IÑAQUITO | 023978700 | kcardenas@deloitte.com | LEGALECUADOR REPRESENTACIONES CIA. LTDA. |
| COMERCIO AL POR MAYOR Y AL POR MENOR; REPARACIÓN DE VEHÍCULOS AUTOMOTORES Y MOTOACTIVIDADES PROFESIONALES, CIENTÍFICAS Y TÉCNICAS. | PICHINCHA | QUITO | CENTRO HISTÓRICO | 2253858 | legal@barzallo.com | REGISTROS Y REPRESENTACIONES REGYPREP CIA. LTDA. |
| COMERCIO AL POR MAYOR Y AL POR MENOR; REPARACIÓN DE VEHÍCULOS AUTOMOTORES Y MOTOACTIVIDADES DE SERVICIOS ADMINISTRATIVOS Y DE APOYO. | PICHINCHA | QUITO | CENTRO HISTÓRICO | 022528093 | rsicaf@hotmail.com | PROAÑO MELO JOSE GUILLERMO |
| CONSTRUCCIÓN. | PICHINCHA | QUITO | CENTRO HISTÓRICO | 062642356 | monicamaribeldavilac@hotmail.com | MASACHE GUALAN BYRON GUSTAVO |
| ACTIVIDADES PROFESIONALES, CIENTÍFICAS Y TÉCNICAS. | PICHINCHA | QUITO | EL BATAN | 022231424 | jennylalama@hotmail.com | LALAMA FERNANDEZ JENNY ELIZABETH |
| INDUSTRIAS MANUFACTURERAS. | PICHINCHA | QUITO | EL BATAN | 022536958 | sipcan@sipcan.com | SARMIENTO BELTRAN SYLVIA LORENA |
| CONSTRUCCIÓN. | PICHINCHA | QUITO | EL BATAN | 3332927 | alvarezconst@viviendaquito.com | ALVAREZ BRAVO MAURICIO ALFREDO |
| ACTIVIDADES PROFESIONALES, CIENTÍFICAS Y TÉCNICAS. | PICHINCHA | QUITO | EL BATAN | 2508040 | xandrade@andradeveloz.com | ANDRADE CADENA SANTIAGO |
| INDUSTRIAS MANUFACTURERAS. | PICHINCHA | QUITO | EL BATAN | 3331133 | info@racksdelpacifico.com | AGUIRRE LUZURIAGA JORGE LUIS |
| CONSTRUCCIÓN. | PICHINCHA | QUITO | CHAUPICRUZ | 2276767 | nativcorrgrand@hotmail.com | DUTHAN OCHOA JAIME ROLANDO |
| ACTIVIDADES PROFESIONALES, CIENTÍFICAS Y TÉCNICAS. | PICHINCHA | QUITO | CHAUPICRUZ | 26006612 | fproano@genssapiens.com | PROAÑO NAVARRETE FABIAN AUGUSTO |
| ACTIVIDADES PROFESIONALES, CIENTÍFICAS Y TÉCNICAS. | PICHINCHA | QUITO | CHAUPICRUZ | 2435897 | gerencia@moralesyasociados.com.ec | MORALES BERNAL ALIRO MANUEL |
| COMERCIO AL POR MAYOR Y AL POR MENOR; REPARACIÓN DE VEHÍCULOS AUTOMOTORES Y MOTOACTIVIDADES DE SERVICIOS ADMINISTRATIVOS Y DE APOYO. | PICHINCHA | QUITO | MARISCAL SUCRE | 2520005 | wmorales@coasin.com.ec | FREILE RAMADAN CRISTIAN MUNIR |
| EXPLOTACIÓN DE MINAS Y CANTERAS. | PICHINCHA | QUITO | MARISCAL SUCRE | 024004444 | maria.duran@sunvacationclub.com | DURAN MOSQUERA MARIA CECILIA |
| ACTIVIDADES INMOBILIARIAS. | PICHINCHA | QUITO | MARISCAL SUCRE | 2203264 | hmoreno@imc.com.ec | MORENO HERNAN MARCELO |
| ACTIVIDADES PROFESIONALES, CIENTÍFICAS Y TÉCNICAS. | PICHINCHA | QUITO | MARISCAL SUCRE | 6003706 | ptrujil@uio.satnet.net | TRUJILLO SANCHEZ RUBEN PATRICIO |
| INFORMACIÓN Y COMUNICACIÓN. | PICHINCHA | QUITO | IÑAQUITO | 2508593 | leonardo.moya@uniplexsystems.com | MOYA COLLANTES WILSON LEONARDO |
| ACTIVIDADES DE ATENCIÓN DE LA SALUD HUMANA Y DE ASISTENCIA SOCIAL. | PICHINCHA | QUITO | SANTA PRISCA | 022226149 | ebarzallo@movixla.com | REGISTROS Y REPRESENTACIONES REGYPREP CIA. LTDA. |
| ACTIVIDADES DE ALOJAMIENTO Y DE SERVICIO DE COMIDAS. | PICHINCHA | QUITO | SANTA PRISCA | 2447417 | josefina.moncayo@aditmaq.com | MONCAYO MONTALVO JUAN PABLO |
| COMERCIO AL POR MAYOR Y AL POR MENOR; REPARACIÓN DE VEHÍCULOS AUTOMOTORES Y MOTOACTIVIDADES DE ALOJAMIENTO Y DE SERVICIO DE COMIDAS. | PICHINCHA | QUITO | SANTA PRISCA | 022662442 | proservi1@yahoo.com | DIAZ PULLAS DE GRUN JENNY ELIZABETH |
| COMERCIO AL POR MAYOR Y AL POR MENOR; REPARACIÓN DE VEHÍCULOS AUTOMOTORES Y MOTOACTIVIDADES DE ALOJAMIENTO Y DE SERVICIO DE COMIDAS. | PICHINCHA | QUITO | SANTA PRISCA | 022266060 | anunez@vivancoyvivanco.com | PORTILLA PEREZ MARTIN EDMUNDO |
| COMERCIO AL POR MAYOR Y AL POR MENOR; REPARACIÓN DE VEHÍCULOS AUTOMOTORES Y MOTOACTIVIDADES DE ALOJAMIENTO Y DE SERVICIO DE COMIDAS. | PICHINCHA | QUITO | SANTA PRISCA | 026037651 | info@refundation.com | PULLAS AGUILAR ERIKA PAOLA |
| COMERCIO AL POR MAYOR Y AL POR MENOR; REPARACIÓN DE VEHÍCULOS AUTOMOTORES Y MOTOACTIVIDADES DE ALOJAMIENTO Y DE SERVICIO DE COMIDAS. | PICHINCHA | QUITO | LA CONCEPCIÓN | 2438018 | mequimedix@mequimedix.com.ec | RODRIGUEZ TOROMORENO MONICA JUDITH |

| | | | | | | |
|--|-----------|-------|---------------------|-----------|--|---|
| COMERCIO AL POR MAYOR Y AL POR MENOR; REPARACIÓN DE VEHÍCULOS AUTOMOTORES Y MOTO | PICHINCHA | QUITO | IÑAQUITO | 2449238 | ventasoldchain@yahoo.es | JIMBO CAMPOVERDE FREDI AUGUSTO |
| EXPLOTACIÓN DE MINAS Y CANTERAS. | PICHINCHA | QUITO | | 022255197 | contabilidad@bspte.com | SALVADOR GRANDA RODRIGO GERARDO |
| ACTIVIDADES PROFESIONALES, CIENTÍFICAS Y TÉCNICAS. | PICHINCHA | QUITO | | 2379132 | ingedisa.ecuador@gmail.com | TORRES COSTALES JUAN PABLO |
| COMERCIO AL POR MAYOR Y AL POR MENOR; REPARACIÓN DE VEHÍCULOS AUTOMOTORES Y MOTO | PICHINCHA | QUITO | | 022261900 | alexandra.lara@pearsoned.com.ec | PINZON ORBE CAMILO ANDRES |
| INFORMACIÓN Y COMUNICACIÓN. | PICHINCHA | QUITO | | 2596031 | netcatel@hotmail.com | FLORES HIDALGO FRANKLIN RAMON |
| ACTIVIDADES PROFESIONALES, CIENTÍFICAS Y TÉCNICAS. | PICHINCHA | QUITO | | 22462676 | graciela.crespo@kantarworldpanel.com | BERNARDO NETO ARTHUR |
| INDUSTRIAS MANUFACTURERAS. | PICHINCHA | QUITO | | 023316473 | covininsa.sa@gmail.com | SARABIA PANCHI OSCAR RAUL |
| COMERCIO AL POR MAYOR Y AL POR MENOR; REPARACIÓN DE VEHÍCULOS AUTOMOTORES Y MOTO | PICHINCHA | QUITO | | 2808243 | el.troje@hotmail.com | METTLER ULRICH FRANZ MARCELL |
| INFORMACIÓN Y COMUNICACIÓN. | PICHINCHA | QUITO | | 026036031 | mpantoja@emagic.ec | CADENA MORALES DIEGO ROMAN |
| ACTIVIDADES DE ATENCIÓN DE LA SALUD HUMANA Y DE ASISTENCIA SOCIAL. | PICHINCHA | QUITO | SANTA PRISCA | 02250685 | novaclinicasa@andinanet.net | DE LA TORRE GARCES FAUSTO RAFAEL |
| COMERCIO AL POR MAYOR Y AL POR MENOR; REPARACIÓN DE VEHÍCULOS AUTOMOTORES Y MOTO | PICHINCHA | QUITO | | 2419197 | alexchar@uio.satnet.net | CHARVET MORALES ROSA ALEXANDRA |
| EXPLOTACIÓN DE MINAS Y CANTERAS. | PICHINCHA | QUITO | | 3801276 | edita@setecompu.com | VILLACRECES OVIEDO GUSTAVO RAFAEL |
| COMERCIO AL POR MAYOR Y AL POR MENOR; REPARACIÓN DE VEHÍCULOS AUTOMOTORES Y MOTO | PICHINCHA | QUITO | | 022381933 | contabilidad@sacharose.com | BUSTAMANTE HOLGUIN GUILLERMO AGUSTIN |
| OTRAS ACTIVIDADES DE SERVICIOS. | PICHINCHA | QUITO | | 2249976 | prissila.quimbaila@grupoviennatone.com | PUGA ANDRADE EDGAR GONZALEZ |
| ACTIVIDADES INMOBILIARIAS. | PICHINCHA | QUITO | | 022222736 | ddgh@access.net.ec | GUAYASAMIN HERNANDEZ DIEGO MIGUEL |
| ACTIVIDADES DE ATENCIÓN DE LA SALUD HUMANA Y DE ASISTENCIA SOCIAL. | PICHINCHA | QUITO | | 022506107 | darwin3020@hotmail.com | ORTEGA CHAVEZ EDWARD MANUEL |
| ACTIVIDADES INMOBILIARIAS. | PICHINCHA | QUITO | | 022409046 | monicaverde@hotmail.com | VERDESOTO CALERO MONICA MARIA |
| ACTIVIDADES PROFESIONALES, CIENTÍFICAS Y TÉCNICAS. | PICHINCHA | QUITO | IÑAQUITO | 022449999 | vinicio.viczaino@kfc.com.ec | FORNAX GROUP CORP |
| ACTIVIDADES DE ATENCIÓN DE LA SALUD HUMANA Y DE ASISTENCIA SOCIAL. | PICHINCHA | QUITO | CUMBAYÁ | 022897452 | ebenavides@gvn.com.ec | EGAS MATEUS WILMA FERNANDA |
| CONSTRUCCIÓN. | PICHINCHA | QUITO | | 2992900 | cpinos@compuequip.com | PINOS HERNANDEZ CARLOS ENRIQUE |
| INDUSTRIAS MANUFACTURERAS. | PICHINCHA | QUITO | | 022557748 | rociocollaguazo@kolping.org.ec | CAGUA IBARRA PATRICIA ELENA |
| ACTIVIDADES DE SERVICIOS ADMINISTRATIVOS Y DE APOYO. | PICHINCHA | QUITO | | 022238285 | vitoi5@hotmail.com | IPPOLITO SERRANO VITO |
| ACTIVIDADES PROFESIONALES, CIENTÍFICAS Y TÉCNICAS. | PICHINCHA | QUITO | SANTA PRISCA | 022554692 | fdelatorre2011@hotmail.com | VELA MARIÑO INDIRA LUCIA |
| CONSTRUCCIÓN. | PICHINCHA | QUITO | SANTA PRISCA | 2485382 | consuelo2403@yahoo.com | MONGE FROEBELIUS JOSE ELIAS |
| ACTIVIDADES DE SERVICIOS ADMINISTRATIVOS Y DE APOYO. | PICHINCHA | QUITO | | 2370443 | cordimapet@gmail.com | CHECA YANES LUIS FERNANDO |
| COMERCIO AL POR MAYOR Y AL POR MENOR; REPARACIÓN DE VEHÍCULOS AUTOMOTORES Y MOTO | PICHINCHA | QUITO | | 2590073 | ox_loor@hotmail.com | HORMAZA ZUÑIGA MANUEL ANTONIO |
| ACTIVIDADES DE SERVICIOS ADMINISTRATIVOS Y DE APOYO. | PICHINCHA | QUITO | | 2241629 | mefrogseguridad@hotmail.com | ORTEGA GUTIERREZ FRANKLYN EDUARDO |
| ENSEÑANZA. | PICHINCHA | QUITO | | 2691200 | colegiojimirwin@hotmail.com | TORRES ANDRANGO RUBEN GERMAN |
| COMERCIO AL POR MAYOR Y AL POR MENOR; REPARACIÓN DE VEHÍCULOS AUTOMOTORES Y MOTO | PICHINCHA | QUITO | | 2257952 | mercedes_roman@gruposuperior.com | ROMAN ZULETA MERCEDES MIREYA |
| ACTIVIDADES INMOBILIARIAS. | PICHINCHA | QUITO | | 2257952 | erezeta1@hotmail.com | ROMAN ZULETA PATRICIO LEON |
| ENSEÑANZA. | PICHINCHA | QUITO | | 2023508 | maurice-ravel@hotmail.com | VILLAVICENCIO SANTOS CARLOS RODOLFO |
| COMERCIO AL POR MAYOR Y AL POR MENOR; REPARACIÓN DE VEHÍCULOS AUTOMOTORES Y MOTO | PICHINCHA | QUITO | COTOCOLLAO | 2292325 | ventas@comlince.com.ec | MADRID YEPEZ MARTA YVONNY |
| ACTIVIDADES DE SERVICIOS ADMINISTRATIVOS Y DE APOYO. | PICHINCHA | QUITO | | 2644649 | willy_quick2003@hotmail.com | HURTADO WILLIAM ENRIQUE |
| CONSTRUCCIÓN. | PICHINCHA | QUITO | | 022522184 | elizabethmoya_8@hotmail.com | CEDILLO MEDINA LUIS EDGAR |
| ACTIVIDADES DE ALOJAMIENTO Y DE SERVICIO DE COMIDAS. | PICHINCHA | QUITO | EL BATAN | 3318242 | ecuador@gymboree.com.ec | NAVARRO BODENHORST ANDRES FERNANDO |
| INDUSTRIAS MANUFACTURERAS. | PICHINCHA | QUITO | CUMBAYÁ | 022050107 | pbarrezueta@hotmail.com | BESCHORNER GERHARD FRIEDRICH MARIA |
| INFORMACIÓN Y COMUNICACIÓN. | PICHINCHA | QUITO | CHAUPICRUZ | 2246475 | jprn1973@hotmail.com | LEON MEJIA PAULINA JEANNETH |
| ACTIVIDADES DE SERVICIOS ADMINISTRATIVOS Y DE APOYO. | PICHINCHA | QUITO | CONOCOTO | 022345099 | gilferhotels@yahoo.com | RODRIGUEZ LASCANO ALBERTO MAURICIO |
| ACTIVIDADES PROFESIONALES, CIENTÍFICAS Y TÉCNICAS. | PICHINCHA | QUITO | | 2905479 | rchiribogaj@cosinet.net | CHIRIBOGA JARAMILLO EDUARDO RODRIGO |
| ACTIVIDADES DE SERVICIOS ADMINISTRATIVOS Y DE APOYO. | PICHINCHA | QUITO | | 3302002 | ivan-artieda@hotmail.com | ARTIEDA GALARZA IVAN PATRICIO |
| ACTIVIDADES INMOBILIARIAS. | PICHINCHA | QUITO | | 022257952 | pedroromane@hotmail.com | ROMAN ENDARA PEDRO JOSE |
| ACTIVIDADES DE SERVICIOS ADMINISTRATIVOS Y DE APOYO. | PICHINCHA | QUITO | | 6007492 | contraservi1963@gmail.com | GAVILANES DEL CASTILLO AGUEDA GUILLERMINA |
| COMERCIO AL POR MAYOR Y AL POR MENOR; REPARACIÓN DE VEHÍCULOS AUTOMOTORES Y MOTO | PICHINCHA | QUITO | IÑAQUITO | 022440611 | info@atiempo.com.ec | LEON CACERES ROBERTO JAVIER |
| ACTIVIDADES DE ALOJAMIENTO Y DE SERVICIO DE COMIDAS. | PICHINCHA | QUITO | | 042882121 | cindy_ddl@hotmail.com | MONTOYA FLORES ALFREDO ESTUARDO |
| COMERCIO AL POR MAYOR Y AL POR MENOR; REPARACIÓN DE VEHÍCULOS AUTOMOTORES Y MOTO | PICHINCHA | QUITO | | 2505123 | prolimplast_r@hotmail.com | RIOS NOLE BRANDI RAMIRO |
| ACTIVIDADES DE SERVICIOS ADMINISTRATIVOS Y DE APOYO. | PICHINCHA | QUITO | | 2867832 | contabilidad2@latintrails.com | VACA CERON MARIA SOLEDAD |
| COMERCIO AL POR MAYOR Y AL POR MENOR; REPARACIÓN DE VEHÍCULOS AUTOMOTORES Y MOTO | PICHINCHA | QUITO | | 3331351 | alexgm_06@hotmail.com | GUTIERREZ MENESES ALEXANDRA ELIZABETH |
| ACTIVIDADES PROFESIONALES, CIENTÍFICAS Y TÉCNICAS. | PICHINCHA | QUITO | | 023825320 | rsolines@solines.ec | SOLINES MORENO RENATO OLIBER |
| ACTIVIDADES DE ALOJAMIENTO Y DE SERVICIO DE COMIDAS. | PICHINCHA | QUITO | | 022090299 | jnunez@tgifridays.ec | PINTO CORDOVEZ FRANCISCO ISIDORO |
| INFORMACIÓN Y COMUNICACIÓN. | PICHINCHA | QUITO | EL BATAN | 2461427 | valmeida_ab@yahoo.com | ALMEIDA TERAN MARCELO FELIPE |
| INFORMACIÓN Y COMUNICACIÓN. | PICHINCHA | QUITO | SAN ISIDRO DEL INCA | 023950500 | gabriela.guerrero@urbano.com.ec | PROAÑO VELASTEGUI PABLO FERNANDO |
| INDUSTRIAS MANUFACTURERAS. | PICHINCHA | QUITO | | 2295536 | ojurado_abogado@hotmail.com | ANTONYAN HRACHIK |
| ACTIVIDADES DE ALOJAMIENTO Y DE SERVICIO DE COMIDAS. | PICHINCHA | QUITO | | 2264636 | jnunez@tgifridays.ec | NALVARTE PODESTA SERGIO ERNESTO |
| ACTIVIDADES DE SERVICIOS ADMINISTRATIVOS Y DE APOYO. | PICHINCHA | QUITO | | 3302032 | fundaecuador@andinanet.net | HERRERA RAMIREZ ALBA ROCIO |
| INDUSTRIAS MANUFACTURERAS. | PICHINCHA | QUITO | CHIMBACALLE | 022602725 | melida@andinanet.net | PILLAJO GAVIDIA MELIDA PIEDAD |
| TRANSPORTE Y ALMACENAMIENTO. | PICHINCHA | QUITO | | 2429456 | bcarroyoe@hotmail.com | POTOSI PUPIALES PEPE MENEICIO VAEZ |
| ACTIVIDADES DE SERVICIOS ADMINISTRATIVOS Y DE APOYO. | PICHINCHA | QUITO | | 2272800 | ciaseguridad@seguridadcorpseg.com | REYES TORRES JOSE ALBERTO |
| COMERCIO AL POR MAYOR Y AL POR MENOR; REPARACIÓN DE VEHÍCULOS AUTOMOTORES Y MOTO | PICHINCHA | QUITO | | 022956986 | galopaul@yahoo.com | ESPINOZA VEGA SILVIA MARIANA |
| INDUSTRIAS MANUFACTURERAS. | PICHINCHA | QUITO | | 292-1388 | rene.luna@ecutickets.ec | LUNA YANEZ RENE GUSTAVO |
| INFORMACIÓN Y COMUNICACIÓN. | PICHINCHA | QUITO | CUMBAYÁ | 022040991 | quito@hsb-cad.com | BURBANO SOLJANIC SANTIAGO XAVIER |
| ACTIVIDADES INMOBILIARIAS. | PICHINCHA | QUITO | | 2507449 | marcopolosa@gmail.com | PALIZ ANDRADE GRACE DEL ROCIO |
| ACTIVIDADES PROFESIONALES, CIENTÍFICAS Y TÉCNICAS. | PICHINCHA | QUITO | | 2529478 | info@accyem.com | BAEZ VERA SANTIAGO NICOLAS |
| COMERCIO AL POR MAYOR Y AL POR MENOR; REPARACIÓN DE VEHÍCULOS AUTOMOTORES Y MOTO | PICHINCHA | QUITO | | 2922794 | contaflores@hotmail.com | GARCIA VIZUETA GERMAN PATRICIO |

| | | | | | | |
|--|-----------|-------|---------------------|------------|---------------------------------------|--|
| ENSEÑANZA. | PICHINCHA | QUITO | | 023301822 | info@evoluzz.com | SALGADO JACOME PATRICIO RAFAEL |
| COMERCIO AL POR MAYOR Y AL POR MENOR; REPARACIÓN DE VEHÍCULOS AUTOMOTORES Y MOTO | PICHINCHA | QUITO | RUMIPAMBA | 022543191 | pharmaderm@gmail.com | BARZALLO VITERI JUAN FRANCISCO |
| ACTIVIDADES PROFESIONALES, CIENTÍFICAS Y TÉCNICAS. | PICHINCHA | QUITO | | 026005903 | ecoplade@ecoplade.com.ec | ARELLANO GARCES JORGE IVAN |
| ACTIVIDADES PROFESIONALES, CIENTÍFICAS Y TÉCNICAS. | PICHINCHA | QUITO | | 2260428 | | LANDAZURI LUDÉÑA DAVID ENRIQUE |
| COMERCIO AL POR MAYOR Y AL POR MENOR; REPARACIÓN DE VEHÍCULOS AUTOMOTORES Y MOTO | PICHINCHA | QUITO | | 2461656 | slalama@novagroup.com.ec | GARZON AVILA HUGO MARCELO |
| ACTIVIDADES DE SERVICIOS ADMINISTRATIVOS Y DE APOYO. | PICHINCHA | QUITO | CONOCOTO | 2347244 | fumieco@pontonet.ec | RIOS SEVILLA ROBERTO HERNAN |
| AGRICULTURA, GANADERÍA, SILVICULTURA Y PESCA. | PICHINCHA | QUITO | | 2343834 | epqq1@yahoo.com | HERVAS JARAMILLO FRANKLIN DANILO |
| INDUSTRIAS MANUFACTURERAS. | PICHINCHA | QUITO | | 2823008 | zip@andinanet.net | MIRANDA PONCE LUIS ANDRES |
| COMERCIO AL POR MAYOR Y AL POR MENOR; REPARACIÓN DE VEHÍCULOS AUTOMOTORES Y MOTO | PICHINCHA | QUITO | CHAUPICRUZ | 3319614 | gustavo_villacreses@hotmail.com | VILLACRESES DUQUE ENRIQUE GUSTAVO |
| ACTIVIDADES INMOBILIARIAS. | PICHINCHA | QUITO | | 022921778 | mdd@corpdc.com | CARDENAS CUESTA DIEGO ROBERTO |
| COMERCIO AL POR MAYOR Y AL POR MENOR; REPARACIÓN DE VEHÍCULOS AUTOMOTORES Y MOTO | PICHINCHA | QUITO | | 2931412 | royariel0109@yahoo.com.tw | YU WEN HSIEN |
| INDUSTRIAS MANUFACTURERAS. | PICHINCHA | QUITO | | 022477579 | lasoro.snacks@inbox.as | LASO CELI MARIO RODRIGO |
| ACTIVIDADES DE SERVICIOS ADMINISTRATIVOS Y DE APOYO. | PICHINCHA | QUITO | SAN ISIDRO DEL INCA | 2990600 | lnajera@metropolitan-touring.com | ROMERO CEVALLOS LUIS JOAQUIN |
| TRANSPORTE Y ALMACENAMIENTO. | PICHINCHA | QUITO | | 2652631 | transportes.carrillo@yahoo.com | CARRILLO SUBIA ANIBAL VINICIO |
| ACTIVIDADES DE SERVICIOS ADMINISTRATIVOS Y DE APOYO. | PICHINCHA | QUITO | SANTA PRISCA | 022525557 | silvana@alimundo.com.ec | ZAPATA ENDARA SILVANA DEL ROCIO |
| COMERCIO AL POR MAYOR Y AL POR MENOR; REPARACIÓN DE VEHÍCULOS AUTOMOTORES Y MOTO | PICHINCHA | QUITO | | 023227554 | sofdecision@gmail.com | CASTRO ROSERO ANDREA GUADALUPE |
| INFORMACIÓN Y COMUNICACIÓN. | PICHINCHA | QUITO | | 022559360 | mgarciamora07@hotmail.com | ESCUDERO SERRANO ALEJANDRO XAVIER |
| COMERCIO AL POR MAYOR Y AL POR MENOR; REPARACIÓN DE VEHÍCULOS AUTOMOTORES Y MOTO | PICHINCHA | QUITO | | 022462129 | drpdilla2001@yahoo.com | VASCONEZ ESPINOSA OSCAR RICARDO |
| ACTIVIDADES PROFESIONALES, CIENTÍFICAS Y TÉCNICAS. | PICHINCHA | QUITO | | 032748880 | holviplas@andinanet.net | HOLGUIN DARQUEA MANOLO PATRICIO |
| ACTIVIDADES PROFESIONALES, CIENTÍFICAS Y TÉCNICAS. | PICHINCHA | QUITO | IÑAQUITO | 022413174 | mmarce25@hotmail.com | FALCONI BELTRAN ELSA PIEDAD |
| INDUSTRIAS MANUFACTURERAS. | PICHINCHA | QUITO | CARCELÉN | 2484975 | ealvarezccn@hotmail.com | ALVAREZ ZAVALA EDISON BOLIVAR |
| ACTIVIDADES DE SERVICIOS ADMINISTRATIVOS Y DE APOYO. | PICHINCHA | QUITO | | 3317500 | maviles88@hotmail.com | BRIONES LAGOS ALDO PATRICIO |
| COMERCIO AL POR MAYOR Y AL POR MENOR; REPARACIÓN DE VEHÍCULOS AUTOMOTORES Y MOTO | PICHINCHA | QUITO | | 062346105 | scarlosdiaz@hotmail.com | RIVERA SANCHEZ MARCO VINICIO |
| TRANSPORTE Y ALMACENAMIENTO. | PICHINCHA | QUITO | TARQUI | 042393336 | contabilidad@miamicargoservice.com | RAMIREZ CROW XAVIER FERNANDO |
| COMERCIO AL POR MAYOR Y AL POR MENOR; REPARACIÓN DE VEHÍCULOS AUTOMOTORES Y MOTO | PICHINCHA | QUITO | SANTA PRISCA | 022556608 | dibmoce.cia@hotmail.com | ESPINEL ARIAS CESAR EDMUNDO |
| CONSTRUCCIÓN. | PICHINCHA | QUITO | | 02 2263933 | arcole@pontonet.ec | ARMIJOS LERAY LEONARDO ARTURO |
| ACTIVIDADES DE SERVICIOS ADMINISTRATIVOS Y DE APOYO. | PICHINCHA | QUITO | ALANGASÍ | 2850081 | vinicio_sandovalin@hotmail.com | SANDOVALIN LOACHAMIN AGUSTIN VINICIO |
| INDUSTRIAS MANUFACTURERAS. | PICHINCHA | QUITO | | 2452052 | rpuma@pumaol.net | PUMA VENEGAS JIMMY HENRY |
| ACTIVIDADES DE SERVICIOS ADMINISTRATIVOS Y DE APOYO. | PICHINCHA | QUITO | | 2806764 | info@gargoy.com | LLERENA GRANDA MARIA ESTHER |
| OTRAS ACTIVIDADES DE SERVICIOS. | PICHINCHA | QUITO | | 022247646 | info@shekinah-group.com | NOBOA SALGADO RODRIGO ENRIQUE |
| ACTIVIDADES DE ATENCIÓN DE LA SALUD HUMANA Y DE ASISTENCIA SOCIAL. | PICHINCHA | QUITO | | 2551240 | semeinsa@aol.com | PEÑAHERRERA CADENA CLARA ISABEL |
| ACTIVIDADES PROFESIONALES, CIENTÍFICAS Y TÉCNICAS. | PICHINCHA | QUITO | | 2543304 | contaservi1963@gmail.com | GARZON ZAPATA IVAN RODRIGO |
| ACTIVIDADES DE ATENCIÓN DE LA SALUD HUMANA Y DE ASISTENCIA SOCIAL. | PICHINCHA | QUITO | | 2225520 | mbarba@saludsa.com.ec | WILLS OSPINA JORGE ANDRES |
| COMERCIO AL POR MAYOR Y AL POR MENOR; REPARACIÓN DE VEHÍCULOS AUTOMOTORES Y MOTO | PICHINCHA | QUITO | | 2227804 | franklin.bravo@combraesa.com | BRAVO ESPINOSA FRANKLIN EDUARDO |
| COMERCIO AL POR MAYOR Y AL POR MENOR; REPARACIÓN DE VEHÍCULOS AUTOMOTORES Y MOTO | PICHINCHA | QUITO | | 026007731 | zdominguezc@hotmail.com | DOMINGUEZ CASTRO ZAMIRA BEATRIZ |
| ACTIVIDADES INMOBILIARIAS. | PICHINCHA | QUITO | | 022493803 | ullrich@uio.satnet.net | GAVILANES FIERRO SANDRA DE LA DOLOROSA |
| TRANSPORTE Y ALMACENAMIENTO. | PICHINCHA | QUITO | | 2896896 | ines_rent@yahoo.es | SANCHEZ LOPEZ CESAR AUGUSTO |
| ACTIVIDADES PROFESIONALES, CIENTÍFICAS Y TÉCNICAS. | PICHINCHA | QUITO | IÑAQUITO | 025008849 | rodrigo.sanchez@perfilesdeopinion.com | SANCHEZ ESPINOZA RODRIGO RICARDO |
| COMERCIO AL POR MAYOR Y AL POR MENOR; REPARACIÓN DE VEHÍCULOS AUTOMOTORES Y MOTO | PICHINCHA | QUITO | | 022543036 | stalinmena@hotmail.com | MOREIRA FLORES JISSELLA KATHYA |
| ACTIVIDADES DE SERVICIOS ADMINISTRATIVOS Y DE APOYO. | PICHINCHA | QUITO | | 2555534 | grandesviajesdfp@gmail.com | ROMOLEROUX TORRES WASHINGTON BOLTER |
| OTRAS ACTIVIDADES DE SERVICIOS. | PICHINCHA | QUITO | | 022911640 | americancissell@gamil.com | RUANO ABDON DARIO |
| INDUSTRIAS MANUFACTURERAS. | PICHINCHA | QUITO | CARCELÉN | 023465114 | texplan@cablemodem.com.ec | CARRERA GUERRA ROBER ENRIQUE |
| TRANSPORTE Y ALMACENAMIENTO. | PICHINCHA | QUITO | | 022633968 | elizabethdiaz2004@hotmail.com | CASTRO NARANJO CARLOS PATRICIO |
| INDUSTRIAS MANUFACTURERAS. | PICHINCHA | QUITO | | 022333763 | frutasycaramelos@gmail.com | DONOSO LARREA JUAN FRANCISCO |
| ACTIVIDADES PROFESIONALES, CIENTÍFICAS Y TÉCNICAS. | PICHINCHA | QUITO | | 2536347 | presidencia@seinnational.com | CADENA AYALA EDISON MARCELO |
| ACTIVIDADES PROFESIONALES, CIENTÍFICAS Y TÉCNICAS. | PICHINCHA | QUITO | LA CONCEPCIÓN | 025009000 | contabilidad@eatecsa.com | SUQUILLO ARMAS GONZALO BOLIVAR |
| ACTIVIDADES INMOBILIARIAS. | PICHINCHA | QUITO | | 2898340 | | RAMOS VILATUÑA EDISON RAMIRO |
| SUMINISTRO DE ELECTRICIDAD, GAS, VAPOR Y AIRE ACONDICIONADO. | PICHINCHA | QUITO | | 023228450 | nvillacis@dinersclub.com.ec | SIMPSON NANKERVIS ROBERT PETER |
| COMERCIO AL POR MAYOR Y AL POR MENOR; REPARACIÓN DE VEHÍCULOS AUTOMOTORES Y MOTO | PICHINCHA | QUITO | | 2414141 | dgarcia@entrepapeles.com | HERNANDEZ HOYOS AMANDA |
| COMERCIO AL POR MAYOR Y AL POR MENOR; REPARACIÓN DE VEHÍCULOS AUTOMOTORES Y MOTO | PICHINCHA | QUITO | COTOCOLLAO | 2493452 | Ruben.Dutan@aplex.com.ec | DUTAN VILLALTA RUBEN ANTONIO |
| COMERCIO AL POR MAYOR Y AL POR MENOR; REPARACIÓN DE VEHÍCULOS AUTOMOTORES Y MOTO | PICHINCHA | QUITO | | 022285372 | actualizaprofessional@hotmail.com | MARIÑO OÑATE JULIO CICLES |
| INFORMACIÓN Y COMUNICACIÓN. | PICHINCHA | QUITO | | 2545010 | info@undermedia.com.ec | PINTO VITERI ANDREA CRISTINA |
| CONSTRUCCIÓN. | PICHINCHA | QUITO | | 3280841 | edgarparedes65@yahoo.com | PAREDES BERNAL EDGAR OCTAVIO |
| INDUSTRIAS MANUFACTURERAS. | PICHINCHA | QUITO | COTOCOLLAO | 023464943 | ventas.imatic@gmail.com | ALDAS ROSAS JAIME ROBERTH |
| COMERCIO AL POR MAYOR Y AL POR MENOR; REPARACIÓN DE VEHÍCULOS AUTOMOTORES Y MOTO | PICHINCHA | QUITO | CUMBAYÁ | 022898106 | hpaez@fizamaq.com | LOPEZ BERMUDEZ DIEGO FERNANDO |
| CONSTRUCCIÓN. | PICHINCHA | QUITO | CARCELÉN | 2471462 | fernandayalap@hotmail.com | BUITRON PROAÑO JUAN MANUEL |
| COMERCIO AL POR MAYOR Y AL POR MENOR; REPARACIÓN DE VEHÍCULOS AUTOMOTORES Y MOTO | PICHINCHA | QUITO | CHAUPICRUZ | 022460701 | contabilidad@cemacoples.com | NOBOA DILLON FLAVIO PATRICIO |
| AGRICULTURA, GANADERÍA, SILVICULTURA Y PESCA. | PICHINCHA | QUITO | MARISCAL SUCRE | 2234948 | avargas@bruzzone.com.ec | MONTENEGRO TORRES MARIA SOLEDAD |
| CONSTRUCCIÓN. | PICHINCHA | QUITO | LA CONCEPCIÓN | 023343268 | contabilidad@construccionecuador.com | DE LA TORRE CHAVEZ ALEJANDRO MARCELO |
| CONSTRUCCIÓN. | PICHINCHA | QUITO | | 2544436 | alexliz@punto.net.ec | TRUJILLO SUASNAVAS EDUARDO ANTONIO |
| INDUSTRIAS MANUFACTURERAS. | PICHINCHA | QUITO | IÑAQUITO | 0223959750 | mechequish@gmail.com | QUISHPE ANDRANGO ESTHELA MERCEDES |
| COMERCIO AL POR MAYOR Y AL POR MENOR; REPARACIÓN DE VEHÍCULOS AUTOMOTORES Y MOTO | PICHINCHA | QUITO | | 2477805 | sylviadetroya@yahoo.com | ESPINOSA ESPIN SILVIA CECILIA |
| EXPLOTACIÓN DE MINAS Y CANTERAS. | PICHINCHA | QUITO | | 2450199 | placermine@gmail.com | HIDALGO ROMERO BYRON RODOLFO |

| | | | | | | |
|--|-----------|-------|-------------------|-----------|--------------------------------------|-------------------------------------|
| ACTIVIDADES DE SERVICIOS ADMINISTRATIVOS Y DE APOYO. | PICHINCHA | QUITO | | 022541516 | peter@ecuador.tierra.viva.com | RODRIGUEZ CUEVA PETER SAMUEL |
| ACTIVIDADES PROFESIONALES, CIENTÍFICAS Y TÉCNICAS. | PICHINCHA | QUITO | | 026000648 | rafael@materia.ec | GALEANO BARRERO RAFAEL ENRIQUE |
| CONSTRUCCIÓN. | PICHINCHA | QUITO | | 022675473 | apconstructores@yahoo.com | ARMUOS PEÑA GUBER HUMBERTO |
| ACTIVIDADES DE SERVICIOS ADMINISTRATIVOS Y DE APOYO. | PICHINCHA | QUITO | SANTA PRISCA | 023228421 | mpchauca@hotmail.com | CHAUCA ALDAZ MARCO PATRICIO |
| ACTIVIDADES INMOBILIARIAS. | PICHINCHA | QUITO | | 022439418 | salgadohernan@hotmail.com | SALGADO JIJON GONZALO HERNAN |
| ACTIVIDADES INMOBILIARIAS. | PICHINCHA | QUITO | | 2924451 | hfalconi@ecuasure.com | FALCONI ANDRADE VICTOR HUGO |
| ACTIVIDADES DE ALOJAMIENTO Y DE SERVICIO DE COMIDAS. | PICHINCHA | QUITO | SANTA PRISCA | 022549312 | comalimsa@uio.satnet.net | LUZURIAGA JURADO DIEGO FERNANDO |
| ACTIVIDADES DE SERVICIOS ADMINISTRATIVOS Y DE APOYO. | PICHINCHA | QUITO | IÑAQUITO | 2273608 | mlgomez@commonplace.com.ec | RODRIGUEZ ROSERO ALEXANDRA |
| INFORMACIÓN Y COMUNICACIÓN. | PICHINCHA | QUITO | | 022439849 | terratica@adndigital.com | VALAREZO AZUA INGRID DENISSE |
| INDUSTRIAS MANUFACTURERAS. | PICHINCHA | QUITO | | 6043286 | katty.vaca@gmail.com | VEGA SUAREZ JULIO MIGUEL |
| ACTIVIDADES PROFESIONALES, CIENTÍFICAS Y TÉCNICAS. | PICHINCHA | QUITO | | 2465316 | rengel@pi.pro.ec | RENGEL MALDONADO JORGE IVAN |
| ACTIVIDADES DE ALOJAMIENTO Y DE SERVICIO DE COMIDAS. | PICHINCHA | QUITO | | 2431659 | acostamarco@hotmail.com | ESPINEL ARIAS GLORIA MERCEDES |
| CONSTRUCCIÓN. | PICHINCHA | QUITO | | 2908639 | info@bauen.com.ec | LARREA CABRERA PABLO ENRIQUE |
| TRANSPORTE Y ALMACENAMIENTO. | PICHINCHA | QUITO | CUMBAYÁ | 6013290 | mfpareja@latinrootstravel.com | PAREJA VILLACIS MARIA FERNANDA |
| ENSEÑANZA. | PICHINCHA | QUITO | SAN JUAN | 022223627 | info@cenrec.net | ERAZO NEIRA DIEGO FERNANDO |
| COMERCIO AL POR MAYOR Y AL POR MENOR; REPARACIÓN DE VEHÍCULOS AUTOMOTORES Y MOTO | PICHINCHA | QUITO | SANTA PRISCA | 2507794 | marcesplace@andinanet.net | TRUJILLO CAJO MARCELO RAMIRO |
| INDUSTRIAS MANUFACTURERAS. | PICHINCHA | QUITO | | 022813137 | tablemetrik@yahoo.com.ec | TELLO ZAPATA LUIS FAUSTO |
| COMERCIO AL POR MAYOR Y AL POR MENOR; REPARACIÓN DE VEHÍCULOS AUTOMOTORES Y MOTO | PICHINCHA | QUITO | | 2508221 | training.supplies@yahoo.es | MEJIA GALLO MONICA NARCISA |
| AGRICULTURA, GANADERÍA, SILVICULTURA Y PESCA. | PICHINCHA | QUITO | IÑAQUITO | 022977507 | marianela.cevallos@compuseg.com | RIVADENEIRA LOPEZ EDUARDO JOSE |
| COMERCIO AL POR MAYOR Y AL POR MENOR; REPARACIÓN DE VEHÍCULOS AUTOMOTORES Y MOTO | PICHINCHA | QUITO | EL BATAN | 023823873 | sosogui2004@yahoo.es | CASTRO PALACIOS EDWIN GUILLERMO |
| EXPLOTACIÓN DE MINAS Y CANTERAS. | PICHINCHA | QUITO | | 023332666 | petro@petrotechgroup.com | ROMAN LAZO CARLOS EDUARDO |
| ACTIVIDADES INMOBILIARIAS. | PICHINCHA | QUITO | | 2235485 | aa-auditores@gmail.com | ANDRADE JIMENEZ ALINA PATRICIA |
| COMERCIO AL POR MAYOR Y AL POR MENOR; REPARACIÓN DE VEHÍCULOS AUTOMOTORES Y MOTO | PICHINCHA | QUITO | | 022792091 | santiago@betelflowers.com | TERAN BERNAL JOSE HERIBERTO |
| INDUSTRIAS MANUFACTURERAS. | PICHINCHA | QUITO | CARCELÉN | 3463641 | ja.teran@tecnocalza.com | TERAN ARCINIEGA JORGE ALEX |
| ACTIVIDADES INMOBILIARIAS. | PICHINCHA | QUITO | | 2889639 | info1@liceocampoverde.com | AVELLAN PINTO CARLA |
| INDUSTRIAS MANUFACTURERAS. | PICHINCHA | QUITO | CALDERÓN (CARAPUN | 2012585 | info@cerealesandinos.com | TAPIA ACURIO ANGEL GUILLERMO |
| AGRICULTURA, GANADERÍA, SILVICULTURA Y PESCA. | PICHINCHA | QUITO | | 022788319 | avicea@yahoo.com | CEVALLOS GORDON JUAN CARLOS |
| INDUSTRIAS MANUFACTURERAS. | PICHINCHA | QUITO | | 3230014 | grandesbodegas@grandes-bodegas.com | LOPEZ MORENO GUSTAVO PATRICIO |
| INFORMACIÓN Y COMUNICACIÓN. | PICHINCHA | QUITO | | 022238935 | iyacelga-g@hotmail.com | YACELGA CUSIN JAIME GEOVANNY |
| EXPLOTACIÓN DE MINAS Y CANTERAS. | PICHINCHA | QUITO | CARCELÉN | 022800346 | apigerencia@pontonet.ec | JARAMILLO AREVALO HERNAN XAVIER |
| ACTIVIDADES DE ALOJAMIENTO Y DE SERVICIO DE COMIDAS. | PICHINCHA | QUITO | | 2825068 | kas@butris.com.ec | ABISAAB NEME KABALAN BAHJI |
| TRANSPORTE Y ALMACENAMIENTO. | PICHINCHA | QUITO | | 091624063 | chainsupport@cablemodem.net | MESSIAS DE LA TORRE JOSE MARIA |
| ACTIVIDADES PROFESIONALES, CIENTÍFICAS Y TÉCNICAS. | PICHINCHA | QUITO | | 022248135 | diego.borrero@alpac.com | BORRERO ANDRADE DIEGO JAVIER |
| COMERCIO AL POR MAYOR Y AL POR MENOR; REPARACIÓN DE VEHÍCULOS AUTOMOTORES Y MOTO | PICHINCHA | QUITO | | 2821530 | solivo@claupt.com | UGOCHUKWU EZE PETER |
| CONSTRUCCIÓN. | PICHINCHA | QUITO | | 22253087 | contabilidad@urbanplus.com.ec | DALMAU CHIRIBOGA FRANCISCO BENJAMIN |
| ACTIVIDADES PROFESIONALES, CIENTÍFICAS Y TÉCNICAS. | PICHINCHA | QUITO | | 022440076 | edavilacordovez@gmail.com | DAVILA CORDOVEZ ERNESTO EFRAIN |
| ACTIVIDADES DE SERVICIOS ADMINISTRATIVOS Y DE APOYO. | PICHINCHA | QUITO | | 2297663 | ecuafuntours@hotmail.com | MERIZALDE AMORES MICHELLE JOHANA |
| COMERCIO AL POR MAYOR Y AL POR MENOR; REPARACIÓN DE VEHÍCULOS AUTOMOTORES Y MOTO | PICHINCHA | QUITO | | 022434445 | ac79david@gmail.com | ARROBA CORDERO DAVID |
| ACTIVIDADES DE SERVICIOS ADMINISTRATIVOS Y DE APOYO. | PICHINCHA | QUITO | | 3332253 | jfponce@planet-assist.net | PONCE DAVALOS JUAN FERNANDO |
| ACTIVIDADES PROFESIONALES, CIENTÍFICAS Y TÉCNICAS. | PICHINCHA | QUITO | | 2850639 | green_ambiental@andinanet.net | VILLAVICENCIO MAFLA ISAAC |
| TRANSPORTE Y ALMACENAMIENTO. | PICHINCHA | QUITO | | 022381482 | edgar.moncayo@logiandina.com | MONCAYO SEVILLANO EDGAR NEPTALI |
| AGRICULTURA, GANADERÍA, SILVICULTURA Y PESCA. | PICHINCHA | QUITO | CARCELÉN | 022479453 | asistenteop@gmail.com | MORILLO CASTRO ELENA MARGARITA |
| INFORMACIÓN Y COMUNICACIÓN. | PICHINCHA | QUITO | | 6046849 | mfnoboa@newphone.com.ec | NOBOA VARRA ELENA FERNANDA |
| ACTIVIDADES INMOBILIARIAS. | PICHINCHA | QUITO | | 2540083 | cespedes55@hotmail.com | CEPESDES CARRILLO ALEJANDRO PAUL |
| ACTIVIDADES DE SERVICIOS ADMINISTRATIVOS Y DE APOYO. | PICHINCHA | QUITO | EL BATAN | 022459440 | sri-2009@hotmail.com | MONTESDEOCA OSEMANI CARLOS QUINTO |
| TRANSPORTE Y ALMACENAMIENTO. | PICHINCHA | QUITO | AMAGUAÑA | 022877203 | cia_salamea19@hotmail.com | SALAMEA ROMERO DIEGO ALEJANDRO |
| AGRICULTURA, GANADERÍA, SILVICULTURA Y PESCA. | PICHINCHA | QUITO | | 2150007 | contador@plantecuador.com | SANCHEZ MUÑOZ SOFIA EULALIA |
| SUMINISTRO DE ELECTRICIDAD, GAS, VAPOR Y AIRE ACONDICIONADO. | PICHINCHA | QUITO | | 2438228 | hidrogen@gnc.com.ec | CASTELO BENALCAZAR ENRIQUE MARCELO |
| AGRICULTURA, GANADERÍA, SILVICULTURA Y PESCA. | PICHINCHA | QUITO | | 023333536 | cgpromo@hotmail.com | DIAZ MALDONADO LAURA ROSARIO |
| COMERCIO AL POR MAYOR Y AL POR MENOR; REPARACIÓN DE VEHÍCULOS AUTOMOTORES Y MOTO | PICHINCHA | QUITO | | 022241144 | gerencia@xenetex.net | MONTALVO JIMENEZ CARLOS MANUEL |
| ACTIVIDADES DE ALOJAMIENTO Y DE SERVICIO DE COMIDAS. | PICHINCHA | QUITO | EL BATAN | 2256801 | contabilidad1@surparrillagourmet.com | MEJIA NARVAEZ ANN ELIZABETH |
| EXPLOTACIÓN DE MINAS Y CANTERAS. | PICHINCHA | QUITO | | 022261199 | fmanguia@elipe.com.ec | ACOSTA PEÑA NANCY CECILIA |
| COMERCIO AL POR MAYOR Y AL POR MENOR; REPARACIÓN DE VEHÍCULOS AUTOMOTORES Y MOTO | PICHINCHA | QUITO | | 023341280 | labcarlon@carlonsa.com | SANTOS LONDOÑO RICARDO ALBERTO |
| COMERCIO AL POR MAYOR Y AL POR MENOR; REPARACIÓN DE VEHÍCULOS AUTOMOTORES Y MOTO | PICHINCHA | QUITO | | 2478648 | misimpuestos@hotmail.com | RESTREPO FLORES ANA MARIA |
| COMERCIO AL POR MAYOR Y AL POR MENOR; REPARACIÓN DE VEHÍCULOS AUTOMOTORES Y MOTO | PICHINCHA | QUITO | | 023571294 | reindustrial@cablemodem.com.ec | SAMANIEGO GALLEGOS JUAN CARLOS |
| COMERCIO AL POR MAYOR Y AL POR MENOR; REPARACIÓN DE VEHÍCULOS AUTOMOTORES Y MOTO | PICHINCHA | QUITO | | 23464135 | oscarsarasty@hotmail.com | VILLACIS VACA MANUEL IVAN |
| ACTIVIDADES PROFESIONALES, CIENTÍFICAS Y TÉCNICAS. | PICHINCHA | QUITO | | 2527676 | malvarez@samper.com.ec | SAMPER QUEVEDO SANTIAGO MAURICIO |
| ACTIVIDADES DE ALOJAMIENTO Y DE SERVICIO DE COMIDAS. | PICHINCHA | QUITO | | 022569014 | andrescamacho@yahoo.com | CAMACHO GARRIDO ANDRES ALEJANDRO |
| ACTIVIDADES DE SERVICIOS ADMINISTRATIVOS Y DE APOYO. | PICHINCHA | QUITO | | 2395665 | diegosiris@hotmail.com | MANTILLA ORTEGA MAX SANTIAGO |
| ENSEÑANZA. | PICHINCHA | QUITO | | 022906606 | yoga@uio.satnet.net | RENGEL HIDALGO MAYRA SALOME |
| ACTIVIDADES DE ATENCIÓN DE LA SALUD HUMANA Y DE ASISTENCIA SOCIAL. | PICHINCHA | QUITO | | 022439892 | gerencia@sermed.com.ec | SALAZAR RODRIGUEZ ANA ISABEL |
| TRANSPORTE Y ALMACENAMIENTO. | PICHINCHA | QUITO | | 22380082 | contaservi1963@hotmail.com | PAEZ COLLAGUAZO FABIAN ARTURO |
| COMERCIO AL POR MAYOR Y AL POR MENOR; REPARACIÓN DE VEHÍCULOS AUTOMOTORES Y MOTO | PICHINCHA | QUITO | | 2462923 | captuio@gmail.com | NAVARRO HOYOS ANDRES MAURICIO |

| | | | | | | |
|--|-----------|-------|---------------|------------|---------------------------------|---|
| ACTIVIDADES PROFESIONALES, CIENTÍFICAS Y TÉCNICAS. | PICHINCHA | QUITO | LA CONCEPCIÓN | 022246169 | jbrionesch@hotmail.com | CORDOVA CARRERA ANGEL GILBERTO |
| ACTIVIDADES PROFESIONALES, CIENTÍFICAS Y TÉCNICAS. | PICHINCHA | QUITO | | 6024543 | altamirano@mutualegal.com | ALTAMIRANO VIVANCO LUIS FERNANDO |
| ACTIVIDADES PROFESIONALES, CIENTÍFICAS Y TÉCNICAS. | PICHINCHA | QUITO | CARCELÉN | 3440535 | marcecifuy@yahoo.com | CIFUENTES RAMOS MARCELA PATRICIA |
| ACTIVIDADES INMOBILIARIAS. | PICHINCHA | QUITO | | 2470762 | hmartinez6@hotmail.com | SALVADOR ARMAS JORGE ENRIQUE |
| INDUSTRIAS MANUFACTURERAS. | PICHINCHA | QUITO | | 22258329 | info@moverprint.com | VERDESOTO BARONA ANGEL RAMIRO |
| ENSEÑANZA. | PICHINCHA | QUITO | LA CONCEPCIÓN | 022456809 | carevalo@esuteco.com | PINTO SALAS MARIA ELIZABETH SUSANA |
| COMERCIO AL POR MAYOR Y AL POR MENOR; REPARACIÓN DE VEHÍCULOS AUTOMOTORES Y MOTO | PICHINCHA | QUITO | | 2691991 | wilson_ers@hotmail.com | ROMERO SANCHEZ WILSON ENRIQUE |
| TRANSPORTE Y ALMACENAMIENTO. | PICHINCHA | QUITO | | 042500320 | gaxsoexpress@hotmail.com | CHALA SANTOS MARCO ANTONIO |
| COMERCIO AL POR MAYOR Y AL POR MENOR; REPARACIÓN DE VEHÍCULOS AUTOMOTORES Y MOTO | PICHINCHA | QUITO | | 2475987 | jrpp_pro@hotmail.com | CALLE CALLE CARLOS GONZALO |
| ACTIVIDADES DE SERVICIOS ADMINISTRATIVOS Y DE APOYO. | PICHINCHA | QUITO | | 023808960 | MVASQUEZ@SEEL.FIN.EC | VASQUEZ ESPINOZA JOSE MAURICIO |
| CONSTRUCCIÓN. | PICHINCHA | QUITO | | 2245484 | alexolivor@hotmail.com | OLIVO ROLDAN ALEX MARCELO |
| CONSTRUCCIÓN. | PICHINCHA | QUITO | ZAMBIZA | 26005437 | eparedes@ekpconstructora.com | ESPINOSA ENRIQUEZ FABIAN GONZALO FERNANDO |
| COMERCIO AL POR MAYOR Y AL POR MENOR; REPARACIÓN DE VEHÍCULOS AUTOMOTORES Y MOTO | PICHINCHA | QUITO | | 022447354 | abcar2@yahoo.com | ABEDRABBO ABEDRABBO JESSI PATRICIA |
| COMERCIO AL POR MAYOR Y AL POR MENOR; REPARACIÓN DE VEHÍCULOS AUTOMOTORES Y MOTO | PICHINCHA | QUITO | | 2815318 | fredyandrade@provenser.com.ec | ANDRADE VALENZUELA FREDY EDUARDO |
| COMERCIO AL POR MAYOR Y AL POR MENOR; REPARACIÓN DE VEHÍCULOS AUTOMOTORES Y MOTO | PICHINCHA | QUITO | | 22410788 | rmalo@uio.satnet.net | ANDINO GUARDERAS JUAN BERNARDO |
| ACTIVIDADES PROFESIONALES, CIENTÍFICAS Y TÉCNICAS. | PICHINCHA | QUITO | | 022451200 | nextlevel@nextlevel-ec.com | RIVADENEIRA ARANDI CLAUDIO FRANCISCO |
| ACTIVIDADES PROFESIONALES, CIENTÍFICAS Y TÉCNICAS. | PICHINCHA | QUITO | | 3825320 | rsolines@andeanconsulting.com | SOLINES MORENO RENATO OLIBER |
| CONSTRUCCIÓN. | PICHINCHA | QUITO | | 023820970 | contabilidad@acoplar.ec | CARRILLO MIÑO GUILLERMO FERNANDO |
| ACTIVIDADES PROFESIONALES, CIENTÍFICAS Y TÉCNICAS. | PICHINCHA | QUITO | | 3226229 | joffrechico@hotmail.com | CHICO BARRAGAN JOFFRE GABRIEL |
| ACTIVIDADES DE ATENCIÓN DE LA SALUD HUMANA Y DE ASISTENCIA SOCIAL. | PICHINCHA | QUITO | | 022400723 | ali_jaramillo@yahoo.com | NAVARRETE ORDOÑEZ LUIS FELIPE |
| CONSTRUCCIÓN. | PICHINCHA | QUITO | | 2826844 | gerencia@qrtelcom.com | ROMERO VASCONEZ ZOILA YOLANDA |
| TRANSPORTE Y ALMACENAMIENTO. | PICHINCHA | QUITO | COTOCOLLAO | 22533549 | transmetsa2006@yahoo.com | TAIPE MONTENEGRO MARCELO ERNESTO |
| COMERCIO AL POR MAYOR Y AL POR MENOR; REPARACIÓN DE VEHÍCULOS AUTOMOTORES Y MOTO | PICHINCHA | QUITO | | 2462037 | ivanconsultoria@hotmail.com | KLUG UNGER RAFAEL MICHAEL |
| COMERCIO AL POR MAYOR Y AL POR MENOR; REPARACIÓN DE VEHÍCULOS AUTOMOTORES Y MOTO | PICHINCHA | QUITO | | 2604947 | astributariavero@hotmail.com | BONILLA ANGEL FABIAN |
| ACTIVIDADES PROFESIONALES, CIENTÍFICAS Y TÉCNICAS. | PICHINCHA | QUITO | IÑAQUITO | 022273970 | segundo@bejaranajibaja.com | MALDONADO ROSERO JAIRO FABIAN |
| COMERCIO AL POR MAYOR Y AL POR MENOR; REPARACIÓN DE VEHÍCULOS AUTOMOTORES Y MOTO | PICHINCHA | QUITO | | 2375448 | tmctires@hotmail.com | DOMINGUEZ SIERRA GERMANIA ELZABETH |
| ACTIVIDADES PROFESIONALES, CIENTÍFICAS Y TÉCNICAS. | PICHINCHA | QUITO | | 2227064 | romero.jou@gmail.com | GUERRA RAZA CELSO GIOVANNI |
| COMERCIO AL POR MAYOR Y AL POR MENOR; REPARACIÓN DE VEHÍCULOS AUTOMOTORES Y MOTO | PICHINCHA | QUITO | | 022524330 | imora@giahan_ecuador.com | MORA ALEGRIA IVO HORACIO |
| COMERCIO AL POR MAYOR Y AL POR MENOR; REPARACIÓN DE VEHÍCULOS AUTOMOTORES Y MOTO | PICHINCHA | QUITO | | 2220550 | contabilidad@fabara.ec | VILLAGOMEZ ALVAREZ MARIANA LEONOR |
| COMERCIO AL POR MAYOR Y AL POR MENOR; REPARACIÓN DE VEHÍCULOS AUTOMOTORES Y MOTO | PICHINCHA | QUITO | | 2491829 | zaroal@hotmail.es | URQUIZO SALAMEA JULIA DEL PILAR |
| ACTIVIDADES DE ALOJAMIENTO Y DE SERVICIO DE COMIDAS. | PICHINCHA | QUITO | | 022920814 | mbaez@mayflower.com.ec | ROJAS TORRES JOHN FELIPE |
| INDUSTRIAS MANUFACTURERAS. | PICHINCHA | QUITO | | 2655714 | aherrera@tesalispings.com | YEPEZ CALDERON GABRIEL ENRIQUE |
| ACTIVIDADES DE ALOJAMIENTO Y DE SERVICIO DE COMIDAS. | PICHINCHA | QUITO | | 2920814 | mbaez@mayflower.com.ec | ROJAS TORRES JOHN FELIPE |
| ACTIVIDADES DE ALOJAMIENTO Y DE SERVICIO DE COMIDAS. | PICHINCHA | QUITO | | 2920814 | mbaez@mayflower.com.ec | ROJAS TORRES JOHN FELIPE |
| ACTIVIDADES DE ALOJAMIENTO Y DE SERVICIO DE COMIDAS. | PICHINCHA | QUITO | | 022920814 | mbaez@mayfloyer.com.ec | ROJAS TORRES JOHN FELIPE |
| INFORMACIÓN Y COMUNICACIÓN. | PICHINCHA | QUITO | | 2346880 | atamayo@decision.com.ec | TAMAYO RUIZ ALICIA ALEXANDRA |
| ACTIVIDADES PROFESIONALES, CIENTÍFICAS Y TÉCNICAS. | PICHINCHA | QUITO | | 2267513 | mmenag@andinanet.net | PAZMIÑO LUCIO HELEN ANABELLA |
| INFORMACIÓN Y COMUNICACIÓN. | PICHINCHA | QUITO | | 0224008700 | gerente_ecuador@coldecon.com | LEON GONZALES JAIME ENRIQUE |
| ACTIVIDADES INMOBILIARIAS. | PICHINCHA | QUITO | | 2246220 | macebes.cde@gmail.com | ACEBES LOPEZ MIGUEL ANGEL |
| ACTIVIDADES DE SERVICIOS ADMINISTRATIVOS Y DE APOYO. | PICHINCHA | QUITO | ITCHIMBIA | 6007551 | jizurieta2@grupovipsecuador.com | VALDEZ CARVALLO PABLO ANTONIO |
| CONSTRUCCIÓN. | PICHINCHA | QUITO | | 2438609 | btafur@consermin.com.ec | SALAS LEON EDGAR ROMAN |
| TRANSPORTE Y ALMACENAMIENTO. | PICHINCHA | QUITO | | 2454004 | rtorres@braxtonecuador.com | TORRES BUSTILLOS JORGE ALONSO RODRIGO |
| ACTIVIDADES PROFESIONALES, CIENTÍFICAS Y TÉCNICAS. | PICHINCHA | QUITO | | 3260236 | psuasnavas@safework.com.ec | SUASNAVAS BERMUDEZ PABLO ROBERTO |
| ACTIVIDADES DE ALOJAMIENTO Y DE SERVICIO DE COMIDAS. | PICHINCHA | QUITO | | 022449999 | elsa.flores@kfc.com.ec | ESPINOSA ALVAREZ FRANCISCO ANTONIO |
| ACTIVIDADES DE SERVICIOS ADMINISTRATIVOS Y DE APOYO. | PICHINCHA | QUITO | | 2522253 | andreadennise2009@hotmail.com | ALBAN PAZMIÑO GUIDO MAURICIO |
| COMERCIO AL POR MAYOR Y AL POR MENOR; REPARACIÓN DE VEHÍCULOS AUTOMOTORES Y MOTO | PICHINCHA | QUITO | KENNEDY | 022400506 | smolinari@vinesa.com.ec | MOLINARI VINTIMILLA SANDRA LUCIA |
| ACTIVIDADES DE ALOJAMIENTO Y DE SERVICIO DE COMIDAS. | PICHINCHA | QUITO | | 022449999 | elsa.flores@kfc.com.ec | ENNOVA GROUP S.A. |
| INFORMACIÓN Y COMUNICACIÓN. | PICHINCHA | QUITO | | 2226229 | mchandi@hotmail.com | ANGEL GUERRERO JOSE GUSTAVO |
| ACTIVIDADES DE SERVICIOS ADMINISTRATIVOS Y DE APOYO. | PICHINCHA | QUITO | | 2240685 | turismo@mundoset.com | VILLOTA TORO LILIAN SUSANA |
| INDUSTRIAS MANUFACTURERAS. | PICHINCHA | QUITO | | 2694667 | | BENAVIDES SUASNAVAS JAIME FERNANDO |
| CONSTRUCCIÓN. | PICHINCHA | QUITO | JIPIJAPA | 022229182 | william6971@hotmail.com | SUAREZ GALVEZ WILLIAM MOISES |
| COMERCIO AL POR MAYOR Y AL POR MENOR; REPARACIÓN DE VEHÍCULOS AUTOMOTORES Y MOTO | PICHINCHA | QUITO | | 2457337 | polareco@uio.satnet.net | ARELLANO GRANIZO MARIA LUZ |
| ACTIVIDADES PROFESIONALES, CIENTÍFICAS Y TÉCNICAS. | PICHINCHA | QUITO | SANTA PRISCA | 2540311 | eupro@hotmail.es | ARANCIBIA JORGE IGNACIO |
| ACTIVIDADES DE SERVICIOS ADMINISTRATIVOS Y DE APOYO. | PICHINCHA | QUITO | | 026046671 | payhunter2@cablemodem.com.ec | SILVA RECALDE MEDARDO ANGEL |
| TRANSPORTE Y ALMACENAMIENTO. | PICHINCHA | QUITO | | 2568800 | ebravo@expertise.com.ec | ALTAMIRANO POLIT RAFAEL CRISTOBAL |
| ACTIVIDADES INMOBILIARIAS. | PICHINCHA | QUITO | | 2225959 | secretaria@inmopetrosa.com.ec | GARCIA DONOSO FRANCISCO ROBERTO |
| INDUSTRIAS MANUFACTURERAS. | PICHINCHA | QUITO | | 022806436 | carloscobo@cclaboratorios.com | COBO LOPEZ CARLOS ANDRES |
| ACTIVIDADES PROFESIONALES, CIENTÍFICAS Y TÉCNICAS. | PICHINCHA | QUITO | | 2262237 | cesar.esquetini@innovateq.net | ESQUETINI CACERES CESAR HUMBERTO |
| TRANSPORTE Y ALMACENAMIENTO. | PICHINCHA | QUITO | | 022380082 | contaservi1963@gmail.com | MOGRO JIMENEZ MANUEL MESIAS |
| COMERCIO AL POR MAYOR Y AL POR MENOR; REPARACIÓN DE VEHÍCULOS AUTOMOTORES Y MOTO | PICHINCHA | QUITO | | 022806167 | carloscobo@cclaboratorios.com | COBO LOPEZ CARLOS ANDRES |
| COMERCIO AL POR MAYOR Y AL POR MENOR; REPARACIÓN DE VEHÍCULOS AUTOMOTORES Y MOTO | PICHINCHA | QUITO | SAN ANTONIO | 2394658 | anasuasnavas@yahoo.com | SUASNAVAS FLORES ANA LUISA |
| ACTIVIDADES DE SERVICIOS ADMINISTRATIVOS Y DE APOYO. | PICHINCHA | QUITO | | 022565273 | operaciones@frasilan.com | GARZON DUQUE EDWIN GONZALO |
| CONSTRUCCIÓN. | PICHINCHA | QUITO | | 3260602 | construcalles@hotmail.com | TUFIÑO TUFIÑO JOSE IGNACIO RAUL |

| | | | | | | |
|--|-----------|-------|---------------|-----------|-------------------------------------|--------------------------------------|
| ACTIVIDADES DE SERVICIOS ADMINISTRATIVOS Y DE APOYO. | PICHINCHA | QUITO | | 022409220 | ro.sandoval@lacoste.net | SANDOVAL PEREZ ROCIO DEL PILAR |
| COMERCIO AL POR MAYOR Y AL POR MENOR; REPARACIÓN DE VEHÍCULOS AUTOMOTORES Y MOTO | PICHINCHA | QUITO | IÑAQUITO | 026009220 | veronica.tupiza@kapelabar.com | MERINO MUÑOZ MONICA LORENA |
| ACTIVIDADES PROFESIONALES, CIENTÍFICAS Y TÉCNICAS. | PICHINCHA | QUITO | IÑAQUITO | 6009220 | veronica.tupiza@kapelabar.com | LOMBEIDA CORTEZ JORGE OSWALDO |
| ACTIVIDADES DE ALOJAMIENTO Y DE SERVICIO DE COMIDAS. | PICHINCHA | QUITO | | 26009220 | veronica.tupiza@kapelabar.com | MERINO MUÑOZ MONICA LORENA |
| EXPLOTACIÓN DE MINAS Y CANTERAS. | PICHINCHA | QUITO | | 2469611 | msalazar@curimining.com | SALAZAR FREDY ENRIQUE |
| COMERCIO AL POR MAYOR Y AL POR MENOR; REPARACIÓN DE VEHÍCULOS AUTOMOTORES Y MOTO | PICHINCHA | QUITO | | 2250486 | dolores.gonzalez@baselpharma.com | GUTIERREZ LOPEZ LOEZ ENRIQUE |
| ACTIVIDADES PROFESIONALES, CIENTÍFICAS Y TÉCNICAS. | PICHINCHA | QUITO | | 022297436 | sri-2009@hotmail.com | SORNOZA ZURITA RENAN KLEY |
| ACTIVIDADES DE ATENCIÓN DE LA SALUD HUMANA Y DE ASISTENCIA SOCIAL. | PICHINCHA | QUITO | KENNEDY | 022403980 | yessenia23@yahoo.com | GARCIA GAVILANEZ FREDD EDIG VICENTE |
| COMERCIO AL POR MAYOR Y AL POR MENOR; REPARACIÓN DE VEHÍCULOS AUTOMOTORES Y MOTO | PICHINCHA | QUITO | | 023332610 | cinthyacajs_14@hotmail.com | VITERI MIRANDA ROBERTO IVAN |
| ACTIVIDADES INMOBILIARIAS. | PICHINCHA | QUITO | | 022460805 | inmoguiaventas@hotmail.com | PINTO ACUÑA CRISTOBAL FERNANDO |
| ACTIVIDADES PROFESIONALES, CIENTÍFICAS Y TÉCNICAS. | PICHINCHA | QUITO | | 2870958 | heragrpr@hotmail.com | CONSTANTE VALENZUELA MONICA JEANNETH |
| TRANSPORTE Y ALMACENAMIENTO. | PICHINCHA | QUITO | LA CONCEPCIÓN | 026046880 | andinos@uio.satnet.net | CORREA VANEGAS CLEMENCIA |
| ACTIVIDADES DE SERVICIOS ADMINISTRATIVOS Y DE APOYO. | PICHINCHA | QUITO | | 022024090 | julio.ibanez@cyte.com.ec | PAZMIÑO GALARZA LENIN FABIAN |
| CONSTRUCCIÓN. | PICHINCHA | QUITO | | 3360940 | info@aaconstyserv.com.ec | ARROYO AGUIRRE ANIBAL ANDRES |
| ACTIVIDADES DE ALOJAMIENTO Y DE SERVICIO DE COMIDAS. | PICHINCHA | QUITO | EL CONDADO | 022493354 | finanzas@gourmetfs.com | DEL HIERRO AGUIRRE ESTEBAN FABIAN |
| ENSEÑANZA. | PICHINCHA | QUITO | LA CONCEPCIÓN | 026012102 | qualiplus@qualiplusonline.com | CARRERA NOBOA HUGO FERNANDO |
| ACTIVIDADES PROFESIONALES, CIENTÍFICAS Y TÉCNICAS. | PICHINCHA | QUITO | | 022564315 | miletocG@Gmail.com | MERINO MUÑOZ RENE FERNANDO |
| INDUSTRIAS MANUFACTURERAS. | PICHINCHA | QUITO | TUMBACO | 022044038 | janethcabezas@hotmail.com | KEMPIN SERRANO FRANK WILLI |
| INDUSTRIAS MANUFACTURERAS. | PICHINCHA | QUITO | | 2500204 | janet.carillo@roccatires.com.ec | QUIÑONES ESPINOSA SARA DANIELA |
| EXPLOTACIÓN DE MINAS Y CANTERAS. | PICHINCHA | QUITO | | 2440907 | sanjose1984@hotmail.com | XIONG KAN |
| ACTIVIDADES DE SERVICIOS ADMINISTRATIVOS Y DE APOYO. | PICHINCHA | QUITO | | 022246154 | jeannetturrutia@hotmail.com | RON SEVILLA MARIA EULALIA |
| ACTIVIDADES DE ALOJAMIENTO Y DE SERVICIO DE COMIDAS. | PICHINCHA | QUITO | | 2459941 | diserggra@gmail.com | NALVARTE PODESTA SERGIO ERNESTO |
| OTRAS ACTIVIDADES DE SERVICIOS. | PICHINCHA | QUITO | EL BATAN | 2464676 | wzarate@serviciosintegrados.com.ec | ORTEGA LANDAZURI VIRGINIA MARICELA |
| ARTES, ENTRETENIMIENTO Y RECREACIÓN. | PICHINCHA | QUITO | | 3237676 | info@abracadabraeventos.com | LOPEZ NUÑEZ JORGE ANDRES |
| ACTIVIDADES DE ATENCIÓN DE LA SALUD HUMANA Y DE ASISTENCIA SOCIAL. | PICHINCHA | QUITO | CUMBAYÁ | 3957621 | jcevallos@grupoequinoccio.com | WRIGHT SALVADOR VANESSA |
| ACTIVIDADES PROFESIONALES, CIENTÍFICAS Y TÉCNICAS. | PICHINCHA | QUITO | CUMBAYÁ | 3957621 | jcevallos@grupoequinoccio.com | BARRA MARCEL IGNACIO |
| ACTIVIDADES PROFESIONALES, CIENTÍFICAS Y TÉCNICAS. | PICHINCHA | QUITO | | 2602152 | diogenesjacome@yahoo.es | ROMERO MONTALVO CRUZ |
| COMERCIO AL POR MAYOR Y AL POR MENOR; REPARACIÓN DE VEHÍCULOS AUTOMOTORES Y MOTO | PICHINCHA | QUITO | | 2373634 | contabilidad@tcorpflower.com | CARRERA PROAÑO MILTON EDUARDO |
| ACTIVIDADES INMOBILIARIAS. | PICHINCHA | QUITO | | 2244441 | | MENDOZA CARRION RICARDO CLEMENTE |
| ACTIVIDADES PROFESIONALES, CIENTÍFICAS Y TÉCNICAS. | PICHINCHA | QUITO | LA CONCEPCIÓN | 02228100 | vrondal@ejprado.com | PRADO TROYA JUAN ALBERTO |
| ACTIVIDADES DE SERVICIOS ADMINISTRATIVOS Y DE APOYO. | PICHINCHA | QUITO | IÑAQUITO | 2449247 | info@suviatour.com | ROJAS CARRANCO WILSON RAMIRO |
| ACTIVIDADES INMOBILIARIAS. | PICHINCHA | QUITO | | 2342163 | jfn@jfnco.com | NASSER BANDA JUAN FRANCISCO |
| COMERCIO AL POR MAYOR Y AL POR MENOR; REPARACIÓN DE VEHÍCULOS AUTOMOTORES Y MOTO | PICHINCHA | QUITO | | 022321611 | info@representacioneswit.com | TORRES HARO WILSON HERNAN |
| COMERCIO AL POR MAYOR Y AL POR MENOR; REPARACIÓN DE VEHÍCULOS AUTOMOTORES Y MOTO | PICHINCHA | QUITO | | 3650424 | lenacj@latinmail.com | CHIGUANO CALAPIÑA CARLOS AGUSTIN |
| COMERCIO AL POR MAYOR Y AL POR MENOR; REPARACIÓN DE VEHÍCULOS AUTOMOTORES Y MOTO | PICHINCHA | QUITO | | 022695127 | contabilidad@trailerrepuestos.com | HERRERA BAUTISTA CARMEN CRITINA |
| ACTIVIDADES DE SERVICIOS ADMINISTRATIVOS Y DE APOYO. | PICHINCHA | QUITO | EL BATAN | 2262017 | contabilidad@cgbatsatelital.com | SANDOVAL JARAMILLO MANUEL ALEJANDRO |
| INFORMACIÓN Y COMUNICACIÓN. | PICHINCHA | QUITO | | 23971950 | estrada_mercy@hotmail.com | FLORES MERLO DIEGO XAVIER |
| ACTIVIDADES PROFESIONALES, CIENTÍFICAS Y TÉCNICAS. | PICHINCHA | QUITO | | 3263348 | asamtech@asamtech.com | VILLALBA ZUÑIGA LENIN ROBERTO |
| COMERCIO AL POR MAYOR Y AL POR MENOR; REPARACIÓN DE VEHÍCULOS AUTOMOTORES Y MOTO | PICHINCHA | QUITO | | 022414506 | jhinostroza@asiacar.com.ec | ELJURI ANTON HENRY |
| AGRICULTURA, GANADERÍA, SILVICULTURA Y PESCA. | PICHINCHA | QUITO | | 022670631 | vguevara@provemundo.com | LARREATEGUI NARDI PABLO |
| ACTIVIDADES PROFESIONALES, CIENTÍFICAS Y TÉCNICAS. | PICHINCHA | QUITO | | 23330064 | mmartinez@gasydynca.com | MARTINEZ CAMPOS MARIA EUGENIA |
| ACTIVIDADES DE ATENCIÓN DE LA SALUD HUMANA Y DE ASISTENCIA SOCIAL. | PICHINCHA | QUITO | SANTA PRISCA | 2236040 | fdelatorre2011@hotmail.com | GUERRERO GONZALEZ FRANKLIN AURELIO |
| INDUSTRIAS MANUFACTURERAS. | PICHINCHA | QUITO | | 022801305 | cartofer100@hotmail.com | CORDOBA SALGADO FERNANDO |
| COMERCIO AL POR MAYOR Y AL POR MENOR; REPARACIÓN DE VEHÍCULOS AUTOMOTORES Y MOTO | PICHINCHA | QUITO | | 085633970 | horacio_lara@hotmail.com | LARA GUTIERREZ ROLANDO HORACIO |
| ACTIVIDADES INMOBILIARIAS. | PICHINCHA | QUITO | CHAUPICRUZ | 022269146 | apcobo@panambato.com | COBO MANZANO ALVARO PAUL |
| COMERCIO AL POR MAYOR Y AL POR MENOR; REPARACIÓN DE VEHÍCULOS AUTOMOTORES Y MOTO | PICHINCHA | QUITO | | 30880436 | scueva@andesgas.com | CUEVA MORENO SONIA MARGARITA |
| ACTIVIDADES DE SERVICIOS ADMINISTRATIVOS Y DE APOYO. | PICHINCHA | QUITO | TUMBACO | 2374666 | info@katari.com.ec | ESPINOSA LUCERO DIEGO FERNANDO |
| ACTIVIDADES FINANCIERAS Y DE SEGUROS. | PICHINCHA | QUITO | | 2560871 | pcordoba@promerica.ec | HOHENLEITNER RIVAS MANFRED DANNIEL |
| COMERCIO AL POR MAYOR Y AL POR MENOR; REPARACIÓN DE VEHÍCULOS AUTOMOTORES Y MOTO | PICHINCHA | QUITO | EL BATAN | 3332571 | nelson.morales@consultingtax.com.ec | DE AQUINO VIANA JUDAS TADEU |
| ACTIVIDADES DE ALOJAMIENTO Y DE SERVICIO DE COMIDAS. | PICHINCHA | QUITO | | 022264636 | jnunez@tgifridays.ec | PINTO CORDOVEZ FRANCISCO ISIDORO |
| COMERCIO AL POR MAYOR Y AL POR MENOR; REPARACIÓN DE VEHÍCULOS AUTOMOTORES Y MOTO | PICHINCHA | QUITO | | 022503304 | facturacionsl@solyluna.com.ec | AMJAD JAVED |
| ACTIVIDADES DE SERVICIOS ADMINISTRATIVOS Y DE APOYO. | PICHINCHA | QUITO | | 022501985 | pyanez@hotmail.com | YANEZ NARVAEZ PABLO ANIBAL |
| COMERCIO AL POR MAYOR Y AL POR MENOR; REPARACIÓN DE VEHÍCULOS AUTOMOTORES Y MOTO | PICHINCHA | QUITO | | 2601021 | ivansi4@hotmail.com | SISALEMA SERRANO EDGAR IVAN |
| COMERCIO AL POR MAYOR Y AL POR MENOR; REPARACIÓN DE VEHÍCULOS AUTOMOTORES Y MOTO | PICHINCHA | QUITO | | 2279300 | sulita@uio.satnet.net | ENRIQUEZ LOPEZ NELSON ABELARDO |
| ACTIVIDADES PROFESIONALES, CIENTÍFICAS Y TÉCNICAS. | PICHINCHA | QUITO | IÑAQUITO | 022548566 | jfreire@freirehidalgo.com | FREIRE HIDALGO JAIME RAMIRO |
| CONSTRUCCIÓN. | PICHINCHA | QUITO | | 2523510 | jcutierrez_17@hotmail.com | GUTIERREZ HERRERA JUAN CARLOS |
| ACTIVIDADES PROFESIONALES, CIENTÍFICAS Y TÉCNICAS. | PICHINCHA | QUITO | | 2903240 | info@solucion.ec | VALDOSPINOS VINUEZA NIKOLAY VLADIMIR |
| TRANSPORTE Y ALMACENAMIENTO. | PICHINCHA | QUITO | | 2338602 | raaz@hotmail.es | AGUILAR ZURITA RAMIRO ARTURO |
| CONSTRUCCIÓN. | PICHINCHA | QUITO | | 022247155 | infor@aguirreyasociados.ec | FLORES CAZAR EDWAR ROBERTO |
| INDUSTRIAS MANUFACTURERAS. | PICHINCHA | QUITO | CUMBAYÁ | 2042055 | contabilidad.chacon@hotmail.com | APPEL JOSEF |
| ACTIVIDADES PROFESIONALES, CIENTÍFICAS Y TÉCNICAS. | PICHINCHA | QUITO | | 22401900 | freddyas@hotmail.com | ADRIANO SANCHEZ FREDDY RODRIGO |
| COMERCIO AL POR MAYOR Y AL POR MENOR; REPARACIÓN DE VEHÍCULOS AUTOMOTORES Y MOTO | PICHINCHA | QUITO | | 022814299 | orders@swiatech.com | PAZMIÑO ESTRELLA EMMA YOLANDA |
| COMERCIO AL POR MAYOR Y AL POR MENOR; REPARACIÓN DE VEHÍCULOS AUTOMOTORES Y MOTO | PICHINCHA | QUITO | EL BATAN | 022250153 | comsri@1000deportes.com | RUALES SAMANIEGO RAFAEL EDUARDO |

| | | | | | | |
|--|-----------|-------|-------------------|------------|-------------------------------------|---------------------------------------|
| ACTIVIDADES DE SERVICIOS ADMINISTRATIVOS Y DE APOYO. | PICHINCHA | QUITO | | 3332797 | info@kemtours.com | CIFUENTES GARCIA MARIO JAVIER |
| COMERCIO AL POR MAYOR Y AL POR MENOR; REPARACIÓN DE VEHÍCULOS AUTOMOTORES Y MOTO | PICHINCHA | QUITO | | 6001731 | santypri@hotmail.com | REYES AVILA NOEL |
| COMERCIO AL POR MAYOR Y AL POR MENOR; REPARACIÓN DE VEHÍCULOS AUTOMOTORES Y MOTO | PICHINCHA | QUITO | COTOCOLLAO | 2400144 | plastysevice@yahoo.com | LOZADA MOLINA MARIA DE LOS ANGELES |
| ACTIVIDADES DE SERVICIOS ADMINISTRATIVOS Y DE APOYO. | PICHINCHA | QUITO | | 3061234 | beat.vela@hotmail.es | ZAVALA NARANJO MIGUEL ANGEL |
| COMERCIO AL POR MAYOR Y AL POR MENOR; REPARACIÓN DE VEHÍCULOS AUTOMOTORES Y MOTO | PICHINCHA | QUITO | | 2220080 | sales@nablattel.com | ESTRELLA SANTOS GUILLERMO JAVIER |
| INDUSTRIAS MANUFACTURERAS. | PICHINCHA | QUITO | | 022596184 | paola_cevallos@gruposuperior.com | VERGARA ALMEIDA PEDRO FELIPE |
| COMERCIO AL POR MAYOR Y AL POR MENOR; REPARACIÓN DE VEHÍCULOS AUTOMOTORES Y MOTO | PICHINCHA | QUITO | | 2267538 | ventas@importec-ec.com | ESPINOSA COSTALES BYRON FERNANDO |
| COMERCIO AL POR MAYOR Y AL POR MENOR; REPARACIÓN DE VEHÍCULOS AUTOMOTORES Y MOTO | PICHINCHA | QUITO | | 022444608 | contabilidad@farmagecuatoriana.com | ULLOA VACA CRISTINA ELIZABETH |
| COMERCIO AL POR MAYOR Y AL POR MENOR; REPARACIÓN DE VEHÍCULOS AUTOMOTORES Y MOTO | PICHINCHA | QUITO | | 022864100 | r.riofrio@antianet.net | RIOFRIO JARAMILLO RAMON EDUARDO |
| ACTIVIDADES PROFESIONALES, CIENTÍFICAS Y TÉCNICAS. | PICHINCHA | QUITO | EL BATAN | 2450439 | vrcampana@yahoo.es | CAMPAÑA CRUZ VICTOR RAMIRO |
| ACTIVIDADES PROFESIONALES, CIENTÍFICAS Y TÉCNICAS. | PICHINCHA | QUITO | | 022904560 | mgaibor@pazhorawitz.com | FORNAX GROUP CORP |
| ACTIVIDADES PROFESIONALES, CIENTÍFICAS Y TÉCNICAS. | PICHINCHA | QUITO | | 2439098 | mrodriguez@corpmaresa.com.ec | ARROYO DAUL HANNE GUINETTE |
| ACTIVIDADES PROFESIONALES, CIENTÍFICAS Y TÉCNICAS. | PICHINCHA | QUITO | | 2252490 | finanzas@ccasablanca.com | ORTEGA CARRIL CRISTOBAL JOSE |
| ACTIVIDADES PROFESIONALES, CIENTÍFICAS Y TÉCNICAS. | PICHINCHA | QUITO | IÑAQUITO | 0223977000 | ana.escobar@tmf-group.com | ESCOBAR GARCIA ANA LUCIA |
| COMERCIO AL POR MAYOR Y AL POR MENOR; REPARACIÓN DE VEHÍCULOS AUTOMOTORES Y MOTO | PICHINCHA | QUITO | TUMBACO | 022052186 | doris@ecuaplantetrading.com | MUÑOZ GUARNIZO ALVARO MESIAS |
| COMERCIO AL POR MAYOR Y AL POR MENOR; REPARACIÓN DE VEHÍCULOS AUTOMOTORES Y MOTO | PICHINCHA | QUITO | CHAUPICRUZ | 022402280 | jfgmedina@hotmail.com | GONZALEZ VIZUETA JAVIER VINICIO |
| COMERCIO AL POR MAYOR Y AL POR MENOR; REPARACIÓN DE VEHÍCULOS AUTOMOTORES Y MOTO | PICHINCHA | QUITO | | 2850621 | gerencia@pacificresa.com | MOSQUERA CARRION LUIS ALFONSO |
| SUMINISTRO DE ELECTRICIDAD, GAS, VAPOR Y AIRE ACONDICIONADO. | PICHINCHA | QUITO | | 22501198 | wgranjaa@punto.net.ec | GRANJA AVALOS WILSON ANIBAL |
| ACTIVIDADES PROFESIONALES, CIENTÍFICAS Y TÉCNICAS. | PICHINCHA | QUITO | SANTA PRISCA | 022552165 | daniel.ceron@b-wise.com.ec | SANDOVAL JARAMILLO ALBERTO |
| INDUSTRIAS MANUFACTURERAS. | PICHINCHA | QUITO | CARCELÉN | 022473203 | mvallejo@profit-law.com | PEÑA SILVERS DAVID ORLANDO |
| ACTIVIDADES DE ALOJAMIENTO Y DE SERVICIO DE COMIDAS. | PICHINCHA | QUITO | | 2439123 | bayestate@hotmail.com | SALGADO JIJON GONZALO HERNAN |
| ACTIVIDADES PROFESIONALES, CIENTÍFICAS Y TÉCNICAS. | PICHINCHA | QUITO | EL BATAN | 5101907 | csoasa@aslex.com.ec | VEGA CHECA BYRON ADOLFO |
| ACTIVIDADES FINANCIERAS Y DE SEGUROS. | PICHINCHA | QUITO | | 0323203075 | xavier.oliva@lo-consultores.com | VASCONEZ VASCONEZ BYRON PATRICIO |
| COMERCIO AL POR MAYOR Y AL POR MENOR; REPARACIÓN DE VEHÍCULOS AUTOMOTORES Y MOTO | PICHINCHA | QUITO | | 3153492 | ecuameditorial@hotmail.com | HIDALGO CRESPO SILVIA JACQUELINE |
| ENSEÑANZA. | PICHINCHA | QUITO | | 2459038 | lourdes.guzman.p@gmail.com | GUZMAN PADILLA MARIA DE LOURDES |
| COMERCIO AL POR MAYOR Y AL POR MENOR; REPARACIÓN DE VEHÍCULOS AUTOMOTORES Y MOTO | PICHINCHA | QUITO | | 2552940 | comsri@medeport-ec.com | ESCALANTE MEAD BRENDA JAME |
| ACTIVIDADES INMOBILIARIAS. | PICHINCHA | QUITO | | 022072683 | cotazeroquito@hotmail.com | LOPEZ MORENO DIEGO |
| INFORMACIÓN Y COMUNICACIÓN. | PICHINCHA | QUITO | EL BATAN | 022904403 | rotese_1@yahoo.es | TAPIA RAMIREZ HENRY ARMANDO |
| ACTIVIDADES PROFESIONALES, CIENTÍFICAS Y TÉCNICAS. | PICHINCHA | QUITO | MARISCAL SUCRE | 2566240 | gerencia@calidadambiental.com.ec | CHAVEZ BENALCAZAR KLEVER GAUDENCIO |
| ACTIVIDADES PROFESIONALES, CIENTÍFICAS Y TÉCNICAS. | PICHINCHA | QUITO | SANTA PRISCA | 2905247 | fabian@grupo-link.com | MARTINEZ GIRALDO MONICA MARIA |
| INDUSTRIAS MANUFACTURERAS. | PICHINCHA | QUITO | | 2240928 | ptrujillo@proing.com.ec | TRUJILLO GUADALUPE PABLO ANIBAL |
| COMERCIO AL POR MAYOR Y AL POR MENOR; REPARACIÓN DE VEHÍCULOS AUTOMOTORES Y MOTO | PICHINCHA | QUITO | | 022350407 | pusuqui@pi.pro.ec | PEREZ PONCE RAFAEL FERNANDO |
| ACTIVIDADES DE SERVICIOS ADMINISTRATIVOS Y DE APOYO. | PICHINCHA | QUITO | | 2591159 | tecnisecurity@uio.satnet.net | ARGOTTI JARAMILLO RUTH JIMENA |
| INFORMACIÓN Y COMUNICACIÓN. | PICHINCHA | QUITO | | 022811081 | ocazar12@cablemodem.com.ec | VILLAVEVER CORDOVA TERESA MARGARITA |
| ACTIVIDADES INMOBILIARIAS. | PICHINCHA | QUITO | | 2221907 | ceronali@asegsur.com.ec | CEVALLOS GUEVARA JUAN FERNANDO |
| ACTIVIDADES DE ALOJAMIENTO Y DE SERVICIO DE COMIDAS. | PICHINCHA | QUITO | IÑAQUITO | 2529464 | contabilidad@intercul.com.ec | MORENO SEMINARIO CARMEN ROSALIA |
| COMERCIO AL POR MAYOR Y AL POR MENOR; REPARACIÓN DE VEHÍCULOS AUTOMOTORES Y MOTO | PICHINCHA | QUITO | | 2221797 | c.val.di@hotmail.com | VALDIVIESO FIGUEROA CHRISTIAN DANIEL |
| COMERCIO AL POR MAYOR Y AL POR MENOR; REPARACIÓN DE VEHÍCULOS AUTOMOTORES Y MOTO | PICHINCHA | QUITO | | 022472769 | vilma.pacheco@maxdrive.com.ec | GALARZA DAVILA JUAN CARLOS |
| ACTIVIDADES DE SERVICIOS ADMINISTRATIVOS Y DE APOYO. | PICHINCHA | QUITO | SANTA PRISCA | 022549283 | jcpomaguali@yahoo.com | POMAGUALLI BAYAS JUAN CARLOS |
| ACTIVIDADES DE SERVICIOS ADMINISTRATIVOS Y DE APOYO. | PICHINCHA | QUITO | | 022460102 | infracesarmoreno@hotmail.com | RACINES RIVAS LILLIAM MARIA |
| ACTIVIDADES FINANCIERAS Y DE SEGUROS. | PICHINCHA | QUITO | CENTRO HISTÓRICO | 022550998 | impuestos@primax.com.ec | GONZALES CAMARGO CARLOS ALBERTO |
| ENSEÑANZA. | PICHINCHA | QUITO | EL BATAN | 025006272 | cenec5@hotmail.com | HUERTAS ARELLANO HENRY RODRIGO |
| COMERCIO AL POR MAYOR Y AL POR MENOR; REPARACIÓN DE VEHÍCULOS AUTOMOTORES Y MOTO | PICHINCHA | QUITO | | 2296518 | mmunoz@abscomputer.com.ec | ALVAREZ SANCHEZ SILVIA GUILLERMINA |
| ACTIVIDADES DE SERVICIOS ADMINISTRATIVOS Y DE APOYO. | PICHINCHA | QUITO | | 2322758 | sincolec@gmail.com | JARAMILLO LEON MARX STUARDO |
| INFORMACIÓN Y COMUNICACIÓN. | PICHINCHA | QUITO | | 023319027 | daniela.chaparro@magmasoft.com.ec | CHAPARRO VILLAFUERTE ANA MERCEDES |
| INDUSTRIAS MANUFACTURERAS. | PICHINCHA | QUITO | | 2065146 | morejon_suarez@yahoo.com | TORRES POZO LUIS ANTONIO |
| COMERCIO AL POR MAYOR Y AL POR MENOR; REPARACIÓN DE VEHÍCULOS AUTOMOTORES Y MOTO | PICHINCHA | QUITO | | 3332654 | ansheld@genpetroserv.com | DOMINGUEZ ALEMAN ANSHEL ANIBAL |
| ACTIVIDADES DE SERVICIOS ADMINISTRATIVOS Y DE APOYO. | PICHINCHA | QUITO | | 2248490 | rrhh_armiysec_7@hotmail.com | QUIROGA JARA LUCRECIA ILARIA |
| TRANSPORTE Y ALMACENAMIENTO. | PICHINCHA | QUITO | CHILLOGALLO | 023652559 | sctpauly@hotmail.com | QUINATOVA VASQUEZ HECTOR OSWALDO |
| ACTIVIDADES DE SERVICIOS ADMINISTRATIVOS Y DE APOYO. | PICHINCHA | QUITO | | 022291199 | lavamavi@andinanet.net | NARVAEZ VILLAVICENCIO DARWIN PATRICIO |
| COMERCIO AL POR MAYOR Y AL POR MENOR; REPARACIÓN DE VEHÍCULOS AUTOMOTORES Y MOTO | PICHINCHA | QUITO | | 2746826 | sdomingo@pinto.com.ec | BARROS RODRIGUEZ TANIA DOLORES |
| OTRAS ACTIVIDADES DE SERVICIOS. | PICHINCHA | QUITO | | 2906455 | contabilidad@brightcell.net | DOMINGUEZ MORA RENAN GONZALO |
| INFORMACIÓN Y COMUNICACIÓN. | PICHINCHA | QUITO | SANTA PRISCA | 2250707 | eduardo_llangari@interactive.net.ec | LLANGARI BARRIONUEVO RENE EDUARDO |
| ENSEÑANZA. | PICHINCHA | QUITO | | 2558280 | pamela.valle@sekmail.com | SEGOVIA BONET JORGE |
| ACTIVIDADES DE SERVICIOS ADMINISTRATIVOS Y DE APOYO. | PICHINCHA | QUITO | | 2270744 | jdmantenimiento@uio.satnet.net | DELGADO LOPEZ SANTIAGO |
| OTRAS ACTIVIDADES DE SERVICIOS. | PICHINCHA | QUITO | BELISARIO QUEVEDO | 2232805 | ecuabroadcast@yahoo.com | FLORES ESTRADA CARLOS ALBERTO |
| INFORMACIÓN Y COMUNICACIÓN. | PICHINCHA | QUITO | | 2565050 | gllumiquinga_cando@hotmail.com | BASTIDAS YEPEZ JUAN PABLO |
| INDUSTRIAS MANUFACTURERAS. | PICHINCHA | QUITO | | 2659836 | sylviamier58@hotmail.com | MIER REINA SYLVIA SUSANA |
| INFORMACIÓN Y COMUNICACIÓN. | PICHINCHA | QUITO | | 3260761 | gustavo@delktel.net | NENGER ENRIQUEZ DARWIN GUSTAVO |
| INDUSTRIAS MANUFACTURERAS. | PICHINCHA | QUITO | | 3360232 | | DEL POZO VILLA MARCELO GUILLERMO |
| ACTIVIDADES DE SERVICIOS ADMINISTRATIVOS Y DE APOYO. | PICHINCHA | QUITO | | 022668565 | alvarezseguridad@hotmail.com | ALVAREZ ALVAREZ EDGAR ANIBAL |
| ACTIVIDADES DE SERVICIOS ADMINISTRATIVOS Y DE APOYO. | PICHINCHA | QUITO | | 022529908 | dymaseo@hotmail.com | VILLALBA BEDOYA MARIO ENRIQUE |
| INDUSTRIAS MANUFACTURERAS. | PICHINCHA | QUITO | | 2520253 | graficasvasquez@yahoo.com | MORALES CEVALLOS HILDA GENOVEVA |

| | | | | | | |
|--|-----------|-------|----------------|-----------|------------------------------------|---------------------------------------|
| TRANSPORTE Y ALMACENAMIENTO. | PICHINCHA | QUITO | COTOCOLLAO | 3962300 | margarita.delavega@ils.com.ec | ECHEVERRIA GAVILANES MANUEL EDUARDO |
| TRANSPORTE Y ALMACENAMIENTO. | PICHINCHA | QUITO | | 023303190 | vllugcha@aerologinc.com | NARMARSUB REPRESENTACIONES CIA. LTDA. |
| ACTIVIDADES INMOBILIARIAS. | PICHINCHA | QUITO | EL BATAN | 023330869 | mvacaf@fccig.com | LOPEZ DE ALDA GONZALEZ MARIA JOSE |
| ACTIVIDADES DE ALOJAMIENTO Y DE SERVICIO DE COMIDAS. | PICHINCHA | QUITO | | 022265382 | p.elizabethcontreras@hotmail.com | HELLER ALBIN SILVIO SALOMON |
| COMERCIO AL POR MAYOR Y AL POR MENOR; REPARACIÓN DE VEHÍCULOS AUTOMOTORES Y MOTO | PICHINCHA | QUITO | | 2290415 | yucshi@hotmail.com | MORA DAVALOS JHON PATRICIO |
| COMERCIO AL POR MAYOR Y AL POR MENOR; REPARACIÓN DE VEHÍCULOS AUTOMOTORES Y MOTO | PICHINCHA | QUITO | IÑAQUITO | 023825106 | grosadoj@remesig.com | ROSADO JAIME GUILLERMO ROBERTO |
| CONSTRUCCIÓN. | PICHINCHA | QUITO | CHAUPICRUZ | 3520961 | fabricio.toledo@audisupport.com | ZAPATER TAPIA RAUL FERNANDO |
| AGRICULTURA, GANADERÍA, SILVICULTURA Y PESCA. | PICHINCHA | QUITO | | 3317756 | prose@uio.satnet.net | PALACIOS GARCIA LUIS ARTURO |
| TRANSPORTE Y ALMACENAMIENTO. | PICHINCHA | QUITO | | 3201664 | aeroenvios@hotmail.com | GASPAR CABRERA CARLOS EDUARDO |
| ACTIVIDADES INMOBILIARIAS. | PICHINCHA | QUITO | | 2450518 | esuquillo@comercioingenieria.com | SUQUILLO GUIJARRO EDWIN JAVIER |
| AGRICULTURA, GANADERÍA, SILVICULTURA Y PESCA. | PICHINCHA | QUITO | | 2366163 | gerencia@zvelexport.com | OVIEDO VIVAR JULIO CESAR |
| INFORMACIÓN Y COMUNICACIÓN. | PICHINCHA | QUITO | | 3310178 | jenny.ramirez@bapsaecuador.com | RAMIREZ ROMERO JENNY DE FATIMA |
| ACTIVIDADES PROFESIONALES, CIENTÍFICAS Y TÉCNICAS. | PICHINCHA | QUITO | | 3825320 | rsolines@solines.ec | SOLINES MORENO RENATO OLIBER |
| ACTIVIDADES PROFESIONALES, CIENTÍFICAS Y TÉCNICAS. | PICHINCHA | QUITO | MARISCAL SUCRE | 022541480 | anaaguirrepa@yahoo.com | GARCIA VACAS MARIA DOLORES MARGARITA |
| ACTIVIDADES PROFESIONALES, CIENTÍFICAS Y TÉCNICAS. | PICHINCHA | QUITO | | 022545620 | gerencia@gehumana.com | DIAZ FRANCO JHONNIE FRANCISCO XAVIER |
| INFORMACIÓN Y COMUNICACIÓN. | PICHINCHA | QUITO | | 2257500 | marco.vasquez@movidatos.com.ec | VASQUEZ RODRIGUEZ MARCO ANTONIO |
| ACTIVIDADES INMOBILIARIAS. | PICHINCHA | QUITO | EL BATAN | 022251093 | normyhb@hotmail.com | ROMAN REYES PAUL ANDRES |
| INDUSTRIAS MANUFACTURERAS. | PICHINCHA | QUITO | | 2262183 | vmoreno@mosaico.com.ec | MORENO ABRAMOWICZ MARIA VERONICA |
| COMERCIO AL POR MAYOR Y AL POR MENOR; REPARACIÓN DE VEHÍCULOS AUTOMOTORES Y MOTO | PICHINCHA | QUITO | | 2476052 | gerenciafinanciera@unideco.com | MORGENTHALER ENGEL KARL |
| INDUSTRIAS MANUFACTURERAS. | PICHINCHA | QUITO | IÑAQUITO | 022254459 | tecnisupport@uio.satnet.net | GIRON TRUJILLO JORGE FERNANDO |
| ACTIVIDADES PROFESIONALES, CIENTÍFICAS Y TÉCNICAS. | PICHINCHA | QUITO | | 022402609 | feserviconsultores@hotmail.com | ROMERO TORREALBA SANDRA ROSA |
| COMERCIO AL POR MAYOR Y AL POR MENOR; REPARACIÓN DE VEHÍCULOS AUTOMOTORES Y MOTO | PICHINCHA | QUITO | | 2419922 | pedroaa19@hotmail.com | ANDRADE AVALOS PEDRO ALEJANDRO |
| TRANSPORTE Y ALMACENAMIENTO. | PICHINCHA | QUITO | | 022884739 | williantrujillo@gmail.com | SOTALIN QUIJIA LUCIANO PATRICIO |
| ACTIVIDADES DE SERVICIOS ADMINISTRATIVOS Y DE APOYO. | PICHINCHA | QUITO | | 2520366 | info@turavex.com | ESTEVEZ OCHOA OCTAVIO BAYARDO |
| COMERCIO AL POR MAYOR Y AL POR MENOR; REPARACIÓN DE VEHÍCULOS AUTOMOTORES Y MOTO | PICHINCHA | QUITO | | 6046510 | storres@crfmeetings.com | TORRES ORTIZ SANTIAGO FERNANDO |
| COMERCIO AL POR MAYOR Y AL POR MENOR; REPARACIÓN DE VEHÍCULOS AUTOMOTORES Y MOTO | PICHINCHA | QUITO | | 022929906 | jhonfer3@yahoo.com | ROMERO RON JUAN FERNANDO |
| COMERCIO AL POR MAYOR Y AL POR MENOR; REPARACIÓN DE VEHÍCULOS AUTOMOTORES Y MOTO | PICHINCHA | QUITO | | 022415821 | nectilus@hotmail.com | ROMERO CORTEZ CESAR LENIN |
| ACTIVIDADES INMOBILIARIAS. | PICHINCHA | QUITO | | 2491745 | suzanaflor@hotmail.com | FLOR CASTELO OSCAR RODRIGO |
| COMERCIO AL POR MAYOR Y AL POR MENOR; REPARACIÓN DE VEHÍCULOS AUTOMOTORES Y MOTO | PICHINCHA | QUITO | IÑAQUITO | 022261750 | jp@imexpal.com | PALACIOS ANDRADE JOFFRE FABRICIO |
| COMERCIO AL POR MAYOR Y AL POR MENOR; REPARACIÓN DE VEHÍCULOS AUTOMOTORES Y MOTO | PICHINCHA | QUITO | | 2535614 | edwin.velasco@instatel.net | VELASCO CORRALES EDWIN ISAIAS |
| ACTIVIDADES DE SERVICIOS ADMINISTRATIVOS Y DE APOYO. | PICHINCHA | QUITO | | 022508856 | pmino@ingeniumlatan.com | MIÑO ROBALINO PATRICIA DEL CARMEN |
| TRANSPORTE Y ALMACENAMIENTO. | PICHINCHA | QUITO | QUITUMBE | 022680762 | disytransa@hotmail.com | GONZALEZ BRAVO WILSON DANIEL |
| TRANSPORTE Y ALMACENAMIENTO. | PICHINCHA | QUITO | | 2923240 | imexcom@hotmail.com | MORA FLOR FABRICIO GIOVANNI |
| COMERCIO AL POR MAYOR Y AL POR MENOR; REPARACIÓN DE VEHÍCULOS AUTOMOTORES Y MOTO | PICHINCHA | QUITO | | 022478630 | carlos.jacome@extreme.com.ec | JACOME UTRERAS CARLOS ROBERTO |
| COMERCIO AL POR MAYOR Y AL POR MENOR; REPARACIÓN DE VEHÍCULOS AUTOMOTORES Y MOTO | PICHINCHA | QUITO | MARISCAL SUCRE | 023331509 | dcguzman@deltamontero.com | DARQUEA CABEZAS MARIA SOLEDAD |
| COMERCIO AL POR MAYOR Y AL POR MENOR; REPARACIÓN DE VEHÍCULOS AUTOMOTORES Y MOTO | PICHINCHA | QUITO | | 022254646 | pattylumell@hotmail.com | VELEZ BOHORQUEZ FREDY OSWALDO |
| COMERCIO AL POR MAYOR Y AL POR MENOR; REPARACIÓN DE VEHÍCULOS AUTOMOTORES Y MOTO | PICHINCHA | QUITO | | 3464887 | sysoptima_danza@hotmail.com | MARTINEZ ORTEGA PEDRO NEPTALI |
| COMERCIO AL POR MAYOR Y AL POR MENOR; REPARACIÓN DE VEHÍCULOS AUTOMOTORES Y MOTO | PICHINCHA | QUITO | | 022479365 | rsicaf@hotmail.com | VALLEJO VILLARRUEL DOLORES DEL CARMEN |
| ACTIVIDADES INMOBILIARIAS. | PICHINCHA | QUITO | | 2548008 | santiago@rbholdongs.biz | BOTTERI GOMES DE CASTRO RUBENS |
| COMERCIO AL POR MAYOR Y AL POR MENOR; REPARACIÓN DE VEHÍCULOS AUTOMOTORES Y MOTO | PICHINCHA | QUITO | | 3302017 | patriciotv@iclaro.com.ec | MOYANO CARRASCO CESAR XAVIER |
| COMERCIO AL POR MAYOR Y AL POR MENOR; REPARACIÓN DE VEHÍCULOS AUTOMOTORES Y MOTO | PICHINCHA | QUITO | | 023317307 | bnavarrete@solus.com.ec | NAVARRETE CORTEZ GINO PAUL |
| ACTIVIDADES DE ATENCIÓN DE LA SALUD HUMANA Y DE ASISTENCIA SOCIAL. | PICHINCHA | QUITO | | 023022215 | cligevisa@gmail.com | ROMERO CONDOR ALICIA MARYBEL |
| TRANSPORTE Y ALMACENAMIENTO. | PICHINCHA | QUITO | | 022453004 | contabilidad@denkelservice.com | GUZMAN RESTREPO LUIS FELIPE |
| ACTIVIDADES PROFESIONALES, CIENTÍFICAS Y TÉCNICAS. | PICHINCHA | QUITO | EL BATAN | 026034430 | info@360comunicaciones.com | VIZCAINO ARMENDARIZ DIEGO XAVIER |
| ACTIVIDADES INMOBILIARIAS. | PICHINCHA | QUITO | COTOCOLLAO | 022800603 | narzur@hotmail.com | ZURITA LLERENA GINA ELIZABETH |
| ACTIVIDADES PROFESIONALES, CIENTÍFICAS Y TÉCNICAS. | PICHINCHA | QUITO | | 2535372 | paulortiz75@yahoo.com | ORTIZ SANTILLAN RUBEN PAUL |
| CONSTRUCCIÓN. | PICHINCHA | QUITO | | 2458549 | proviva@uio.satnet.net | CHACON SANCHEZ BLASCO GERMAN |
| CONSTRUCCIÓN. | PICHINCHA | QUITO | CHILLOGALLO | 3032753 | jtseccoscontables@gmail.com | LIMAICO VELA VICTOR MANUEL |
| INFORMACIÓN Y COMUNICACIÓN. | PICHINCHA | QUITO | | 23300921 | gfinanciera@sepronac.com.ec | CAZA VASCONEZ MARCO VINICIO |
| ACTIVIDADES PROFESIONALES, CIENTÍFICAS Y TÉCNICAS. | PICHINCHA | QUITO | EL BATAN | 02248419 | cmm@help-one.com | MONCAYO MUNIVE CARLOS FERNANDO |
| ACTIVIDADES DE ALOJAMIENTO Y DE SERVICIO DE COMIDAS. | PICHINCHA | QUITO | | 2509669 | salazar.munoz@hotmail.com | BOGLI YOLANDA ELIZABETH |
| TRANSPORTE Y ALMACENAMIENTO. | PICHINCHA | QUITO | | 022269534 | mateo@southernblooms.net | BARRERA NIETO CONSUELO BEATRIZ |
| CONSTRUCCIÓN. | PICHINCHA | QUITO | | 023801286 | arteecuador@gmail.com | GONZALEZ ANDA CARLOS HERNAN CRISTOBAL |
| CONSTRUCCIÓN. | PICHINCHA | QUITO | | 2258211 | geosicons@geosuelos.com | PEÑAHERRERA NAVAS EDGAR ALEJANDRO |
| COMERCIO AL POR MAYOR Y AL POR MENOR; REPARACIÓN DE VEHÍCULOS AUTOMOTORES Y MOTO | PICHINCHA | QUITO | | 022402687 | manuelmena100@hotmail.com | TENENBAUM BLENKITNY LEON |
| ACTIVIDADES PROFESIONALES, CIENTÍFICAS Y TÉCNICAS. | PICHINCHA | QUITO | | 022550647 | cyc@carrillo.com.ec | CARRILLO GALLARDO WILSON MEDARDO |
| COMERCIO AL POR MAYOR Y AL POR MENOR; REPARACIÓN DE VEHÍCULOS AUTOMOTORES Y MOTO | PICHINCHA | QUITO | | 2904444 | silomersa@hotmail.com | RAMIREZ MOLINA ESTUARDO RENE |
| CONSTRUCCIÓN. | PICHINCHA | QUITO | | 022261851 | ganasi2@hotmail.com | RIBADENEIRA GARCIA SANTIAGO PATRICIO |
| CONSTRUCCIÓN. | PICHINCHA | QUITO | | 02244405 | dicoplan@gmail.com | TORRES GORDILLO DIEGO PATRICIO |
| INFORMACIÓN Y COMUNICACIÓN. | PICHINCHA | QUITO | | 022335918 | javierls@yahoo.com | LUNA SEVILLA CARLOS JAVIER |
| AGRICULTURA, GANADERÍA, SILVICULTURA Y PESCA. | PICHINCHA | QUITO | | 2236469 | vlopez@florsani.com | REYES LOPEZ CARLOS ANTONIO |
| COMERCIO AL POR MAYOR Y AL POR MENOR; REPARACIÓN DE VEHÍCULOS AUTOMOTORES Y MOTO | PICHINCHA | QUITO | | 022878108 | p.anhalzer@incubadora-anhalzer.com | ANHALZER VALDIVIESO PABLO VICTOR |
| CONSTRUCCIÓN. | PICHINCHA | QUITO | LA CONCEPCIÓN | 022257872 | apgonzalez@deltamontero.com | JAUREGUI PONCE DIEGO RAFAEL |

| | | | | | |
|---|-----------|-------|------------|---|--|
| ACTIVIDADES PROFESIONALES, CIENTÍFICAS Y TÉCNICAS. | PICHINCHA | QUITO | 022402280 | contaeflores@hotmail.com | VIZUETA PAULA GLADYS PIEDAD |
| COMERCIO AL POR MAYOR Y AL POR MENOR; REPARACIÓN DE VEHÍCULOS AUTOMOTORES Y MOTO | PICHINCHA | QUITO | 022823541 | gabriel.pazmino@tigre.com | TORREZ RAMIREZ FERNANDO JAVIER |
| COMERCIO AL POR MAYOR Y AL POR MENOR; REPARACIÓN DE VEHÍCULOS AUTOMOTORES Y MOTO | PICHINCHA | QUITO | 2902693 | distripres@interactive.net.ec | ZAVALETA SALVADOR JORGE |
| ACTIVIDADES INMOBILIARIAS. | PICHINCHA | QUITO | 3957600 | jcevallos@grupoequinoccio.com | WRIGHT SALVADOR VANESSA |
| INFORMACIÓN Y COMUNICACIÓN. | PICHINCHA | QUITO | 023201011 | opticcmm@gmail.com | CAZCO CAZCO MARCO ANTONIO |
| ACTIVIDADES PROFESIONALES, CIENTÍFICAS Y TÉCNICAS. | PICHINCHA | QUITO | 2252490 | paulilv@hotmail.com | ZUMARRAGA ASANZA LAURA MERCEDES |
| INDUSTRIAS MANUFACTURERAS. | PICHINCHA | QUITO | 026039098 | p.sanchez@asecom.com.ec | PEREZ URIBE LOLA |
| INFORMACIÓN Y COMUNICACIÓN. | PICHINCHA | QUITO | 0226044110 | pola.zumarraga@digiware.net | ZUMARRAGA AGUINAGA POLA |
| COMERCIO AL POR MAYOR Y AL POR MENOR; REPARACIÓN DE VEHÍCULOS AUTOMOTORES Y MOTO | PICHINCHA | QUITO | 2553017 | jose@optiworld.com.ec | AGUIRRE MORENO JOSE JULIO |
| ACTIVIDADES PROFESIONALES, CIENTÍFICAS Y TÉCNICAS. | PICHINCHA | QUITO | 3800920 | pao_nico_mathi@hotmail.com | BENITEZ RODRIGUEZ NELSON ALEXIS |
| ACTIVIDADES DE SERVICIOS ADMINISTRATIVOS Y DE APOYO. | PICHINCHA | QUITO | 022550582 | william@pervolare.com | ENCALADA PUGA WILLIAM ALFREDO |
| ACTIVIDADES PROFESIONALES, CIENTÍFICAS Y TÉCNICAS. | PICHINCHA | QUITO | 022448408 | tpeuvan@andinanet.net | ROSETO TORRES CHRISTIAN GUSTAVO |
| COMERCIO AL POR MAYOR Y AL POR MENOR; REPARACIÓN DE VEHÍCULOS AUTOMOTORES Y MOTO | PICHINCHA | QUITO | 2226925 | distrifastofi@gmail.com | UVILLUS QUINALUISA SILVERIO GABRIEL |
| ACTIVIDADES PROFESIONALES, CIENTÍFICAS Y TÉCNICAS. | PICHINCHA | QUITO | 023823929 | natha_380@hotmail.com | RENDON ABRAHAMSON JORGE ENRIQUE |
| COMERCIO AL POR MAYOR Y AL POR MENOR; REPARACIÓN DE VEHÍCULOS AUTOMOTORES Y MOTO | PICHINCHA | QUITO | 5008904 | rpaezp@cellmaxmobile.com | PAEZ PRADO ROBERTO SURATMI |
| COMERCIO AL POR MAYOR Y AL POR MENOR; REPARACIÓN DE VEHÍCULOS AUTOMOTORES Y MOTO | PICHINCHA | QUITO | 3825307 | lpadilla@newvalorem.com | VINTIMILLA GARCIA MARIA JOSE |
| ACTIVIDADES FINANCIERAS Y DE SEGUROS. | PICHINCHA | QUITO | 2465740 | dromero@saludsa.com.ec | SEVILLA LEDERGERBER JUAN ALBERTO |
| ACTIVIDADES PROFESIONALES, CIENTÍFICAS Y TÉCNICAS. | PICHINCHA | QUITO | 022465740 | dromero@saludsa.com.ec | SEVILLA LEDERGERBER JUAN ALBERTO |
| ACTIVIDADES DE ATENCIÓN DE LA SALUD HUMANA Y DE ASISTENCIA SOCIAL. | PICHINCHA | QUITO | 022541881 | homecare.ecu@gmail.com | RAAD ANTON JEAN MICHEL |
| INFORMACIÓN Y COMUNICACIÓN. | PICHINCHA | QUITO | 022235796 | ibalseca@consilium.com.ec | LEGALECUADOR REPRESENTACIONES CIA. LTDA. |
| CONSTRUCCIÓN. | PICHINCHA | QUITO | 2520857 | cesarvelez69@gmail.com | VELEZ CALDERON JULIO CESAR |
| COMERCIO AL POR MAYOR Y AL POR MENOR; REPARACIÓN DE VEHÍCULOS AUTOMOTORES Y MOTO | PICHINCHA | QUITO | 2435897 | subgerencia@moralesyasociados.com.ec | MORALES BERNAL ALIRO MANUEL |
| INDUSTRIAS MANUFACTURERAS. | PICHINCHA | QUITO | 2442992 | quitoimport@hotmail.com | JARRIN CAÑAS JAIME VINICIO |
| COMERCIO AL POR MAYOR Y AL POR MENOR; REPARACIÓN DE VEHÍCULOS AUTOMOTORES Y MOTO | PICHINCHA | QUITO | 3238492 | NILAEELIZABETH@HOTMAIL.COM | VASCONEZ MERINO FRANCISCO |
| COMERCIO AL POR MAYOR Y AL POR MENOR; REPARACIÓN DE VEHÍCULOS AUTOMOTORES Y MOTO | PICHINCHA | QUITO | 022544662 | michellerueda@yahoo.com | RUEDA ROMERO MICHELLE ALEXANDRA |
| INDUSTRIAS MANUFACTURERAS. | PICHINCHA | QUITO | 2432521 | lgalarza@corpesa.com | MUNCH SEITZ JOCHEN |
| COMERCIO AL POR MAYOR Y AL POR MENOR; REPARACIÓN DE VEHÍCULOS AUTOMOTORES Y MOTO | PICHINCHA | QUITO | 2238275 | esdefense@esdefense-ec.com | PALOMEQUE RAMOS ROQUE EDUARDO |
| COMERCIO AL POR MAYOR Y AL POR MENOR; REPARACIÓN DE VEHÍCULOS AUTOMOTORES Y MOTO | PICHINCHA | QUITO | 3330056 | carlos.romero@gedeecmedical.com | ROMERO MONTALVO CARLOS AUGUSTO |
| COMERCIO AL POR MAYOR Y AL POR MENOR; REPARACIÓN DE VEHÍCULOS AUTOMOTORES Y MOTO | PICHINCHA | QUITO | 2477910 | distrigascialtda@gmail.com | JACOME GUSTAVO ERNESTO |
| ACTIVIDADES DE ALOJAMIENTO Y DE SERVICIO DE COMIDAS. | PICHINCHA | QUITO | 022449999 | vinicio.vizcaino@kfc.com.ec | LEIVA PAEZ JAIME VINICIO |
| COMERCIO AL POR MAYOR Y AL POR MENOR; REPARACIÓN DE VEHÍCULOS AUTOMOTORES Y MOTO | PICHINCHA | QUITO | 022465297 | rossana.flores@petitbebe.com.ec | FLORES HARO ROSSANA DE LOURDES |
| COMERCIO AL POR MAYOR Y AL POR MENOR; REPARACIÓN DE VEHÍCULOS AUTOMOTORES Y MOTO | PICHINCHA | QUITO | 022274347 | middleoil@middleoil.com.ec | ALBUJA TERAN CHRISTIAN ANDRES |
| ACTIVIDADES INMOBILIARIAS. | PICHINCHA | QUITO | 2906530 | lanexo@gmail.com | ARMAS DAVILA LUIS BOLIVAR |
| COMERCIO AL POR MAYOR Y AL POR MENOR; REPARACIÓN DE VEHÍCULOS AUTOMOTORES Y MOTO | PICHINCHA | QUITO | 022261282 | amedina@quitomotors.com.ec | POZO ACOSTA PABLO |
| INDUSTRIAS MANUFACTURERAS. | PICHINCHA | QUITO | 023281704 | satexpro@andinanet.net | HERRERA HERRERA GERARDO PATRICIO |
| CONSTRUCCIÓN. | PICHINCHA | QUITO | 023500086 | ch.constructora@hotmail.com | SALAZAR LUZURIAGA ALEX XAVIER |
| COMERCIO AL POR MAYOR Y AL POR MENOR; REPARACIÓN DE VEHÍCULOS AUTOMOTORES Y MOTO | PICHINCHA | QUITO | 022227479 | agrocencias@andinanet.net | PAREDES PAREDES BYRON JENARO |
| CONSTRUCCIÓN. | PICHINCHA | QUITO | 022232540 | izyseserviciosyconstrucciones@hotmail.com | SEPULVEDA SALAZAR FRANCISCO JOSE |
| COMERCIO AL POR MAYOR Y AL POR MENOR; REPARACIÓN DE VEHÍCULOS AUTOMOTORES Y MOTO | PICHINCHA | QUITO | 2238048 | afreire@goghd.com | FREIRE ALARCON ALBERTO ALEJANDRO |
| ACTIVIDADES PROFESIONALES, CIENTÍFICAS Y TÉCNICAS. | PICHINCHA | QUITO | 022521575 | mega-mg@hotmail.com | GUEVARA AGUIRRE MARCO EFRAIN |
| ACTIVIDADES PROFESIONALES, CIENTÍFICAS Y TÉCNICAS. | PICHINCHA | QUITO | 096800113 | francisco.moncayo@sisec.com.ec | MONCAYO OLALLA JUAN FRANCISCO |
| COMERCIO AL POR MAYOR Y AL POR MENOR; REPARACIÓN DE VEHÍCULOS AUTOMOTORES Y MOTO | PICHINCHA | QUITO | 2894497 | pr_contadores@yahoo.es | PAZMIÑO ALARCON PATRICIO OMAR |
| COMERCIO AL POR MAYOR Y AL POR MENOR; REPARACIÓN DE VEHÍCULOS AUTOMOTORES Y MOTO | PICHINCHA | QUITO | 026006711 | valenciarich@hotmail.com | RODRIGUEZ RODRIGUEZ DIEGO FERNANDO |
| AGRICULTURA, GANADERÍA, SILVICULTURA Y PESCA. | PICHINCHA | QUITO | 022267223 | luluayala1234@hotmail.com | CHAVEZ LIMA PEDRO ALFONSO |
| COMERCIO AL POR MAYOR Y AL POR MENOR; REPARACIÓN DE VEHÍCULOS AUTOMOTORES Y MOTO | PICHINCHA | QUITO | 3317314 | mchicaiza@yahoo.com | ROJAS AMORES EDWIN FERNANDO |
| AGRICULTURA, GANADERÍA, SILVICULTURA Y PESCA. | PICHINCHA | QUITO | 2052227 | doris@ecuaplanetrading.com | MUÑOZ GUARNIZO ALVARO MESIAS |
| ACTIVIDADES DE SERVICIOS ADMINISTRATIVOS Y DE APOYO. | PICHINCHA | QUITO | 022660995 | info@antizanatravel.com | LUDEÑA ENRIQUEZ JHAYRO FRANCISCO DAMIAN |
| ACTIVIDADES PROFESIONALES, CIENTÍFICAS Y TÉCNICAS. | PICHINCHA | QUITO | 022372685 | dramirez@fabara.ec | ORTIZ DEL SALTO DANIEL EDUARDO |
| ACTIVIDADES PROFESIONALES, CIENTÍFICAS Y TÉCNICAS. | PICHINCHA | QUITO | 2559602 | monica.tapia@jezl-audidores.com | LUCIO PAREDES MARIA DEL MAR |
| COMERCIO AL POR MAYOR Y AL POR MENOR; REPARACIÓN DE VEHÍCULOS AUTOMOTORES Y MOTO | PICHINCHA | QUITO | 2220851 | jchidalgo@viptiresec.com | HIDALGO ORTIZ JUAN CARLOS |
| AGRICULTURA, GANADERÍA, SILVICULTURA Y PESCA. | PICHINCHA | QUITO | 2430373 | marianitabrito1962@hotmail.com | VARGAS RON RAUL GUSTAVO |
| INDUSTRIAS MANUFACTURERAS. | PICHINCHA | QUITO | 022065040 | monica.arcos@abro.com.ec | VILLAGOMEZ GONZALES XAVIER CRISTOBAL |
| COMERCIO AL POR MAYOR Y AL POR MENOR; REPARACIÓN DE VEHÍCULOS AUTOMOTORES Y MOTO | PICHINCHA | QUITO | 022273284 | michellerueda@yahoo.com | RUEDA ROMERO DOMINIQUE STEPHANIA |
| ACTIVIDADES DE ATENCIÓN DE LA SALUD HUMANA Y DE ASISTENCIA SOCIAL. | PICHINCHA | QUITO | 022565602 | diagnosis@gmail.com | FREITAS FALCONI MARIA AMELIA |
| DISTRIBUCIÓN DE AGUA; ALCANTARILLADO, GESTIÓN DE DESECHOS Y ACTIVIDADES DE SANEAMIENT | PICHINCHA | QUITO | 026044548 | benitezm1484@gmail.com | DENT SALGADO PABLO JAVIER |
| ACTIVIDADES DE SERVICIOS ADMINISTRATIVOS Y DE APOYO. | PICHINCHA | QUITO | 22572251 | info@accessektor.com | DAVILA JURADO NELSON PATRICIO |
| COMERCIO AL POR MAYOR Y AL POR MENOR; REPARACIÓN DE VEHÍCULOS AUTOMOTORES Y MOTO | PICHINCHA | QUITO | 022073423 | naslhyy@hotmail.com | GARCES REYES FRANCISCO STALIN |
| ACTIVIDADES PROFESIONALES, CIENTÍFICAS Y TÉCNICAS. | PICHINCHA | QUITO | 022909999 | aklandazuri50@hotmail.com | NAGANT RONQUILLO XAVIER FRANCOIS |
| CONSTRUCCIÓN. | PICHINCHA | QUITO | 022481175 | andinos@uio.satnet.net | DUEÑAS VELOZ DORA TERESA |
| ACTIVIDADES DE SERVICIOS ADMINISTRATIVOS Y DE APOYO. | PICHINCHA | QUITO | 2343946 | parqueandes@gmail.com | SOSA MUÑOZ WASHINGTON MARCELO |
| ACTIVIDADES PROFESIONALES, CIENTÍFICAS Y TÉCNICAS. | PICHINCHA | QUITO | 022467189 | maritasaba75@hotmail.com | SANCHEZ TORRES DAVID JOSUE |
| COMERCIO AL POR MAYOR Y AL POR MENOR; REPARACIÓN DE VEHÍCULOS AUTOMOTORES Y MOTO | PICHINCHA | QUITO | 022465589 | lucybacof@hotmail.com | SANCHEZ LUNA MARIA TERESA |
| COMERCIO AL POR MAYOR Y AL POR MENOR; REPARACIÓN DE VEHÍCULOS AUTOMOTORES Y MOTO | PICHINCHA | QUITO | 022942920 | rita.leon@mega-santamaria.com | PASTRANO MARIANA DE JESUS |

| | | | | | | |
|--|-----------|-------|---------------------|------------|------------------------------------|--------------------------------------|
| SUMINISTRO DE ELECTRICIDAD, GAS, VAPOR Y AIRE ACONDICIONADO. | PICHINCHA | QUITO | MARISCAL SUCRE | 023826124 | xburbano.zs@hotmail.com | MONCAYO ANDRADE IBAN ANTONIO |
| COMERCIO AL POR MAYOR Y AL POR MENOR; REPARACIÓN DE VEHÍCULOS AUTOMOTORES Y MOTO | PICHINCHA | QUITO | | 2430464 | arabelv20@hotmail.com | VALENCIA CHAVEZ ROSSANA ARABEL |
| ACTIVIDADES PROFESIONALES, CIENTÍFICAS Y TÉCNICAS. | PICHINCHA | QUITO | | 022903139 | luis.lombeida@uio.satnet.net | LOMBEIDA SANCHEZ LUIS ELIAS |
| ACTIVIDADES DE SERVICIOS ADMINISTRATIVOS Y DE APOYO. | PICHINCHA | QUITO | | 2870199 | masibaja@mindocanopy.com | SIBAJA MURILLO MANUEL ANGEL |
| INFORMACIÓN Y COMUNICACIÓN. | PICHINCHA | QUITO | SAN ISIDRO DEL INCA | 022924165 | nancybonilla0811@yahoo.es | BUENO AREVALO EDGAR RENE |
| ACTIVIDADES DE ALOJAMIENTO Y DE SERVICIO DE COMIDAS. | PICHINCHA | QUITO | | 022379171 | mavellajo@profit-law.com | MENA SPECK FLORENCIA |
| ACTIVIDADES DE SERVICIOS ADMINISTRATIVOS Y DE APOYO. | PICHINCHA | QUITO | | 280830 | blasugalcia.ltda.1@hotmail.es | LAGLA JURADO MARIO PATRICIO |
| COMERCIO AL POR MAYOR Y AL POR MENOR; REPARACIÓN DE VEHÍCULOS AUTOMOTORES Y MOTO | PICHINCHA | QUITO | | 2315779 | elizabethpanchi@hotmail.com | VELOZ SOARES LORENZO EMILIO |
| ACTIVIDADES INMOBILIARIAS. | PICHINCHA | QUITO | | 022437637 | elyloza@aol.com | MEDIAVILLA CHANCUSIG LIGIA TERESA |
| ACTIVIDADES DE SERVICIOS ADMINISTRATIVOS Y DE APOYO. | PICHINCHA | QUITO | | 022923090 | m.almeida@almeller.com | SAENZ DAVALOS FABIAN ANTONIO |
| COMERCIO AL POR MAYOR Y AL POR MENOR; REPARACIÓN DE VEHÍCULOS AUTOMOTORES Y MOTO | PICHINCHA | QUITO | | 3400561 | gabrielmunozc@hotmail.com | TANDAYAMO TORRES BLANCA KARINA |
| ACTIVIDADES DE ALOJAMIENTO Y DE SERVICIO DE COMIDAS. | PICHINCHA | QUITO | | 022890505 | nenagrey@hotmail.com | GREY COLLANTES MARIA ELENA |
| COMERCIO AL POR MAYOR Y AL POR MENOR; REPARACIÓN DE VEHÍCULOS AUTOMOTORES Y MOTO | PICHINCHA | QUITO | | 022263525 | gerenciafinanciera@vivirtec.comec | CHAVEZ IZA LAUTARO SANTIAGO |
| ACTIVIDADES PROFESIONALES, CIENTÍFICAS Y TÉCNICAS. | PICHINCHA | QUITO | | 2378546 | bjasociados@uio.satnet.net | BEJARANO ACOSTA EDISON EDUARDO |
| COMERCIO AL POR MAYOR Y AL POR MENOR; REPARACIÓN DE VEHÍCULOS AUTOMOTORES Y MOTO | PICHINCHA | QUITO | | 2547944 | info@handelsverker.com | GOMEZ SALAZAR NELSON ANDRES |
| COMERCIO AL POR MAYOR Y AL POR MENOR; REPARACIÓN DE VEHÍCULOS AUTOMOTORES Y MOTO | PICHINCHA | QUITO | | 022566649 | igarces@executiveforums.com | HIDALGO CEVALLOS SANTIAGO ALBERTO |
| ACTIVIDADES DE SERVICIOS ADMINISTRATIVOS Y DE APOYO. | PICHINCHA | QUITO | SANTA PRISCA | 2235274 | tropicuador2007@hotmail.com | IÑIGUEZ QUEZADA MARTHA MARISOL |
| COMERCIO AL POR MAYOR Y AL POR MENOR; REPARACIÓN DE VEHÍCULOS AUTOMOTORES Y MOTO | PICHINCHA | QUITO | | 022435200 | francisco.izurieta@easysoft.com.ec | VEGA ARMIJOS CARLOS ELIECER |
| COMERCIO AL POR MAYOR Y AL POR MENOR; REPARACIÓN DE VEHÍCULOS AUTOMOTORES Y MOTO | PICHINCHA | QUITO | | 022536534 | rulhermaq@cablemodem.com.ec | BENALCAZAR CHAVARRIA EDGAR GERMANICO |
| TRANSPORTE Y ALMACENAMIENTO. | PICHINCHA | QUITO | EL BATAN | 2440779 | willyromerovill@hotmail.com | ROMERO VILLACIS WILLIAM FABIAN |
| COMERCIO AL POR MAYOR Y AL POR MENOR; REPARACIÓN DE VEHÍCULOS AUTOMOTORES Y MOTO | PICHINCHA | QUITO | | 2909001 | | CHAVEZ ZABALA EDWIN FERNANDO |
| AGRICULTURA, GANADERÍA, SILVICULTURA Y PESCA. | PICHINCHA | QUITO | | 022808318 | edison.cabrera@netafim.ec | JARRIN GARCIA JOSE JAVIER |
| COMERCIO AL POR MAYOR Y AL POR MENOR; REPARACIÓN DE VEHÍCULOS AUTOMOTORES Y MOTO | PICHINCHA | QUITO | | 022377019 | megaferretero@gmail.com | ZARATE BOLAÑOS SEGUNDO JOSE MIGUEL |
| ACTIVIDADES PROFESIONALES, CIENTÍFICAS Y TÉCNICAS. | PICHINCHA | QUITO | | 3281297 | ferguard@gmail.com | GUARDERAS CISNEROS FERNANDO PATRICIO |
| CONSTRUCCIÓN. | PICHINCHA | QUITO | SAN ISIDRO DEL INCA | 2455191 | donatkinsecuador@yahoo.com | ATKINS DONALD RAY |
| ACTIVIDADES DE SERVICIOS ADMINISTRATIVOS Y DE APOYO. | PICHINCHA | QUITO | | 022415755 | peregrinos-tours@hotmail.com | ESTRELLA ANDRADE MONICA PATRICIA |
| TRANSPORTE Y ALMACENAMIENTO. | PICHINCHA | QUITO | | 022351108 | monicashive@hotmail.com | SOLA CAMACHO ERIK XAVIER |
| ACTIVIDADES PROFESIONALES, CIENTÍFICAS Y TÉCNICAS. | PICHINCHA | QUITO | | 2560144 | bgdgerencia@guevaraduran.com | NARANJO GRANJA CESAR RENATO |
| INFORMACIÓN Y COMUNICACIÓN. | PICHINCHA | QUITO | | 2561672 | tecfenix@hotmail.com | MALATAJI AMAGUA JUAN CARLOS |
| ACTIVIDADES PROFESIONALES, CIENTÍFICAS Y TÉCNICAS. | PICHINCHA | QUITO | | 022463347 | mediatica@andinanet.net | LOPEZ HERNANDEZ JAIME PATRICIO |
| ACTIVIDADES DE SERVICIOS ADMINISTRATIVOS Y DE APOYO. | PICHINCHA | QUITO | | 3264998 | emplefast@yahoo.com | VASCONEZ PINTO PEDRO FABIAN |
| ACTIVIDADES DE SERVICIOS ADMINISTRATIVOS Y DE APOYO. | PICHINCHA | QUITO | | 2521450 | jimcorpservi@hotmail.com | MACHADO SANDRETTI JAIME |
| ACTIVIDADES DE SERVICIOS ADMINISTRATIVOS Y DE APOYO. | PICHINCHA | QUITO | | 2698658 | g.llanoortiz@hotmail.com | LLANO ORTIZ ELSA GUADALUPE |
| SUMINISTRO DE ELECTRICIDAD, GAS, VAPOR Y AIRE ACONDICIONADO. | PICHINCHA | QUITO | | 023814390 | ealmeida@holdingdine.com | ACOSTA ALVAREZ BYRON PATRICIO |
| ACTIVIDADES PROFESIONALES, CIENTÍFICAS Y TÉCNICAS. | PICHINCHA | QUITO | COTOCOLLAO | 2290568 | logictax@hotmail.com | JACOME SANDOVAL WILSON EDUARDO |
| ACTIVIDADES PROFESIONALES, CIENTÍFICAS Y TÉCNICAS. | PICHINCHA | QUITO | | 2244778 | corideas@gmail.com | GALARRAGA SANCHEZ REMIGIO HERNAN |
| INFORMACIÓN Y COMUNICACIÓN. | PICHINCHA | QUITO | | 022435200 | francisco.izurieta@easysoft.com.ec | VEGA ARMIJOS CARLOS ELIECER |
| COMERCIO AL POR MAYOR Y AL POR MENOR; REPARACIÓN DE VEHÍCULOS AUTOMOTORES Y MOTO | PICHINCHA | QUITO | SANTA PRISCA | 022551550 | bgdgerencia@guevaraduran.com | MORALES BRINKMANN ALFREDO |
| ACTIVIDADES INMOBILIARIAS. | PICHINCHA | QUITO | | 22242150 | incorvaldi@yahoo.es | CORDOVA ALBAN MILTON GUILLERMO |
| INDUSTRIAS MANUFACTURERAS. | PICHINCHA | QUITO | CHILLOGALLO | 2264879 | khriis_f@hotmail.com | ORTIZ HECTOR FRANCISCO |
| INDUSTRIAS MANUFACTURERAS. | PICHINCHA | QUITO | | 022480816 | metropolitandehormigones@yahoo.es | VALENZUELA DIAZ PATRICIO XAVIER |
| ACTIVIDADES PROFESIONALES, CIENTÍFICAS Y TÉCNICAS. | PICHINCHA | QUITO | EL BATAN | 022268350 | rsandoval@valgestion.com | ZAMBRANO GARCIA SARA ELIANA |
| COMERCIO AL POR MAYOR Y AL POR MENOR; REPARACIÓN DE VEHÍCULOS AUTOMOTORES Y MOTO | PICHINCHA | QUITO | SAN ISIDRO DEL INCA | 2412777 | sprocel@grouptektron.com | ZABALA PROCEL FAUSTO RENE |
| ACTIVIDADES PROFESIONALES, CIENTÍFICAS Y TÉCNICAS. | PICHINCHA | QUITO | | 2415139 | ameliexport@uio.satnet.net | RODRIGUEZ BUSTAMANTE BENITO ECUADOR |
| COMERCIO AL POR MAYOR Y AL POR MENOR; REPARACIÓN DE VEHÍCULOS AUTOMOTORES Y MOTO | PICHINCHA | QUITO | | 2289107 | silin_1984@simacom | SI LIN |
| ACTIVIDADES PROFESIONALES, CIENTÍFICAS Y TÉCNICAS. | PICHINCHA | QUITO | | 2242420 | egomez@databroadmarket.com | GOMEZ NAVARRO ERIK ALEXANDER |
| CONSTRUCCIÓN. | PICHINCHA | QUITO | | 023263336 | pmoran@arquimagensa.com | MORAN FLORES WILSON LEOPOLDO |
| ACTIVIDADES PROFESIONALES, CIENTÍFICAS Y TÉCNICAS. | PICHINCHA | QUITO | | 2269607 | jacare@interactive.net.ec | CASTILLO REYES JASMIN |
| INDUSTRIAS MANUFACTURERAS. | PICHINCHA | QUITO | | 2483380 | paopao_montoya@hotmail.com | MONTUYA CARDENAS PAOLA JEASMIN |
| COMERCIO AL POR MAYOR Y AL POR MENOR; REPARACIÓN DE VEHÍCULOS AUTOMOTORES Y MOTO | PICHINCHA | QUITO | | 2877321 | comercialjc4@hotmail.com | CARRERA PAZMIÑO NELSON GUSTAVO |
| TRANSPORTE Y ALMACENAMIENTO. | PICHINCHA | QUITO | | 022850097 | felponser@hotmail.com | LOPEZ AREVALO ELIZABETH PATRICIA |
| ACTIVIDADES DE SERVICIOS ADMINISTRATIVOS Y DE APOYO. | PICHINCHA | QUITO | | 022401418 | publipro@uio.satnet.net | COBO SALAZAR SANDRA MARLENY |
| COMERCIO AL POR MAYOR Y AL POR MENOR; REPARACIÓN DE VEHÍCULOS AUTOMOTORES Y MOTO | PICHINCHA | QUITO | | 026005252 | admin@fotomat.com.ec | MALO VIVER MANUEL ANDRES |
| ACTIVIDADES PROFESIONALES, CIENTÍFICAS Y TÉCNICAS. | PICHINCHA | QUITO | | 022569001 | renssnature@gmail.com | DE LA TORRE ROJAS RICARDO XAVIER |
| INDUSTRIAS MANUFACTURERAS. | PICHINCHA | QUITO | | 023330191 | cponce@ecuaserfin.com | VALENCIA ANDRADE CARLOS OCTAVIO |
| ACTIVIDADES DE SERVICIOS ADMINISTRATIVOS Y DE APOYO. | PICHINCHA | QUITO | | 022223465 | gabyrodriguez666@gotmail.com | VACA ORAMAS JOVANY ECUADOR |
| COMERCIO AL POR MAYOR Y AL POR MENOR; REPARACIÓN DE VEHÍCULOS AUTOMOTORES Y MOTO | PICHINCHA | QUITO | | 022695341 | transcinto_lloa@yahoo.es | MARTINEZ JAMI FREDDY JAVIER |
| ACTIVIDADES DE ATENCIÓN DE LA SALUD HUMANA Y DE ASISTENCIA SOCIAL. | PICHINCHA | QUITO | | 022456359 | servicontaso@hotmail.com | CORRAL MORAN HUGO MAURICIO |
| COMERCIO AL POR MAYOR Y AL POR MENOR; REPARACIÓN DE VEHÍCULOS AUTOMOTORES Y MOTO | PICHINCHA | QUITO | | 3033401 | contadoresasociadosca@hotmail.com | ANDRADE VERA GUSTAVO ROBERTO |
| ACTIVIDADES FINANCIERAS Y DE SEGUROS. | PICHINCHA | QUITO | SANTA PRISCA | 2066496 | rbaldeon@coonecta.com.ec | BALDEON OÑATE RAMIRO MIGUEL |
| COMERCIO AL POR MAYOR Y AL POR MENOR; REPARACIÓN DE VEHÍCULOS AUTOMOTORES Y MOTO | PICHINCHA | QUITO | RUMIPAMBA | 0999714078 | eizurieta@gmail.com | IZURIETA CASSOLA ANGEL ESTEBAN |
| ACTIVIDADES FINANCIERAS Y DE SEGUROS. | PICHINCHA | QUITO | PONCEANO | 022486596 | marco@teranmoscoso.com | TERAN MOSCOSO MARCO ANTONIO |
| ACTIVIDADES DE ALOJAMIENTO Y DE SERVICIO DE COMIDAS. | PICHINCHA | QUITO | | 022527855 | RESERVAS@LAGLORIA.COM.EC | JARRIN TROYA SANTIAGO |

| | | | | | | |
|--|-----------|-------|---------------|------------|--------------------------------------|---|
| ACTIVIDADES DE ATENCIÓN DE LA SALUD HUMANA Y DE ASISTENCIA SOCIAL. CONSTRUCCIÓN. | PICHINCHA | QUITO | QUITUMBE | 2916920 | gustmald@uio.satnet.net | MALDONADO PENEIDA SAMUEL GUSTAVO |
| ACTIVIDADES DE SERVICIOS ADMINISTRATIVOS Y DE APOYO. | PICHINCHA | QUITO | COTOCOLLAO | 22493205 | maygab8@hotmail.com | AVILES NOBOA GUILLERMO RAUL |
| COMERCIO AL POR MAYOR Y AL POR MENOR; REPARACIÓN DE VEHÍCULOS AUTOMOTORES Y MOTO | PICHINCHA | QUITO | | 022293440 | hildegarde.medina@tevc.com.ec | ESTUPIÑAN RIVADENEIRA GALO ALBERTO RAMON |
| ACTIVIDADES DE SERVICIOS ADMINISTRATIVOS Y DE APOYO. CONSTRUCCIÓN. | PICHINCHA | QUITO | | 092747975 | rperez@truck-plaza.com | PEREZ SERRANO FABIAN FERNANDO RODRIGO |
| ACTIVIDADES PROFESIONALES, CIENTÍFICAS Y TÉCNICAS. | PICHINCHA | QUITO | | 022321503 | jarolsebasfa666@hotmail.com | CADENA VILLAVICENCIO JAIRO SEBASTIAN |
| COMERCIO AL POR MAYOR Y AL POR MENOR; REPARACIÓN DE VEHÍCULOS AUTOMOTORES Y MOTO | PICHINCHA | QUITO | | 022408432 | rolandokan@hotmail.com | CANCHIGNIA VELASCO EDWIN ROLANDO |
| EXPLOTACIÓN DE MINAS Y CANTERAS. | PICHINCHA | QUITO | | 23332208 | joanna.villagomez@mctenergygroup.com | SALAS MARTIN RAQUEL ANGELES |
| COMERCIO AL POR MAYOR Y AL POR MENOR; REPARACIÓN DE VEHÍCULOS AUTOMOTORES Y MOTO | PICHINCHA | QUITO | CARCELÉN | 2870445 | organica@andinanet.net | CRIOLO PALACIOS MARIA DANIELA |
| INFORMACIÓN Y COMUNICACIÓN. | PICHINCHA | QUITO | | 072883442 | mbrito@rutadecobre.com | HIP MENDOZA RAMON ARMANDO |
| ACTIVIDADES DE SERVICIOS ADMINISTRATIVOS Y DE APOYO. | PICHINCHA | QUITO | | 022252786 | psanchez@gmail.com | SANCHEZ ALARCON PABLO SANTIAGO |
| ACTIVIDADES DE ATENCIÓN DE LA SALUD HUMANA Y DE ASISTENCIA SOCIAL. | PICHINCHA | QUITO | SANTA PRISCA | 2432767 | cparra@bupartech.com | ALVAREZ HIDALGO RENE ANTONIO |
| COMERCIO AL POR MAYOR Y AL POR MENOR; REPARACIÓN DE VEHÍCULOS AUTOMOTORES Y MOTO | PICHINCHA | QUITO | | 022285490 | sandra.solinteg@hotmail.com | AREVALO URREA ENRIQUE GONZALO |
| TRANSPORTE Y ALMACENAMIENTO. | PICHINCHA | QUITO | | 2236684 | xvelastegui@hotmail.com | VELASTEGUI CAMORALI SANDRA XIMENA |
| COMERCIO AL POR MAYOR Y AL POR MENOR; REPARACIÓN DE VEHÍCULOS AUTOMOTORES Y MOTO | PICHINCHA | QUITO | | 022449093 | contadorpublico@andinanet.net | MORA TORRES OMAR IVAN |
| ACTIVIDADES DE ALOJAMIENTO Y DE SERVICIO DE COMIDAS. | PICHINCHA | QUITO | | 022272565 | jlmunoz@lsimu-ulo.com | MUÑOZ BRAVO JOSE LUIS |
| INDUSTRIAS MANUFACTURERAS. | PICHINCHA | QUITO | | 022345732 | sermatextil@interactive.net.ec | REYES MERINO PABLO ANDRES |
| COMERCIO AL POR MAYOR Y AL POR MENOR; REPARACIÓN DE VEHÍCULOS AUTOMOTORES Y MOTO | PICHINCHA | QUITO | | 0222306307 | huaxiareal@hotmail.com | DECHANG ZHAO |
| ACTIVIDADES PROFESIONALES, CIENTÍFICAS Y TÉCNICAS. | PICHINCHA | QUITO | IÑAQUITO | 2259111 | cesarchavez.ec@gmail.com | CHAVEZ CEVALLOS CESAR FRANCISCO |
| INDUSTRIAS MANUFACTURERAS. | PICHINCHA | QUITO | | 2370788 | avasquez@auditconsulting.ec | NARVAEZ HIDALGO NELSON FERNANDO |
| COMERCIO AL POR MAYOR Y AL POR MENOR; REPARACIÓN DE VEHÍCULOS AUTOMOTORES Y MOTO | PICHINCHA | QUITO | | 098027936 | monicalexandra_rr@hotmail.com | ROMERO BELTRAN KEITH DAVID |
| ACTIVIDADES PROFESIONALES, CIENTÍFICAS Y TÉCNICAS. | PICHINCHA | QUITO | | 022263780 | mvelazquez@andinanet.net | VELAZQUEZ LOVERA MERCEDES GUADALUPE |
| INDUSTRIAS MANUFACTURERAS. | PICHINCHA | QUITO | IÑAQUITO | 2440316 | madenamr@hotmail.com | GUERRA NAVARRETE CESAR EDMUNDO |
| COMERCIO AL POR MAYOR Y AL POR MENOR; REPARACIÓN DE VEHÍCULOS AUTOMOTORES Y MOTO | PICHINCHA | QUITO | | 022595893 | normymejia8@yahoo.es | COUSIN SERRANO CLEMENCIA MARITZA |
| ACTIVIDADES DE SERVICIOS ADMINISTRATIVOS Y DE APOYO. | PICHINCHA | QUITO | | 022528409 | pabloraules@smartgate.com.ec | AYALA PASTOR JUAN CARLOS |
| COMERCIO AL POR MAYOR Y AL POR MENOR; REPARACIÓN DE VEHÍCULOS AUTOMOTORES Y MOTO | PICHINCHA | QUITO | LA CONCEPCIÓN | 026006868 | gerenciageneral@umbrella-ubc.com | ORTIZ BURBANO DE LARA JANISSE FERNANDA |
| INDUSTRIAS MANUFACTURERAS. | PICHINCHA | QUITO | EL BATAN | 02540219 | financiero@prismailuminacion.com | NOGALES IMBACUAN MARISOL DEL CARMEN |
| ACTIVIDADES DE ALOJAMIENTO Y DE SERVICIO DE COMIDAS. | PICHINCHA | QUITO | | 2291662 | willconta@andinanet.net | CHAVEZ ARIAS WILSON LEON |
| COMERCIO AL POR MAYOR Y AL POR MENOR; REPARACIÓN DE VEHÍCULOS AUTOMOTORES Y MOTO | PICHINCHA | QUITO | | 2628871 | amora@orange.com.ec | SOLANO TOASA HOLGER ESPERIDION |
| COMERCIO AL POR MAYOR Y AL POR MENOR; REPARACIÓN DE VEHÍCULOS AUTOMOTORES Y MOTO | PICHINCHA | QUITO | | 023970900 | kbosquez@grupohanaska.com | PEREZ AYALA JUAN JOSE |
| INDUSTRIAS MANUFACTURERAS. | PICHINCHA | QUITO | | 22441192 | betatron@uio.satnet.net | ESPINOSA AGUILAR ERIKA YADIRA |
| COMERCIO AL POR MAYOR Y AL POR MENOR; REPARACIÓN DE VEHÍCULOS AUTOMOTORES Y MOTO | PICHINCHA | QUITO | LA CONCEPCIÓN | 022247559 | reinca@uio.satnet.net | MARTINEZ MURILLO CIELO SOLEDAD |
| COMERCIO AL POR MAYOR Y AL POR MENOR; REPARACIÓN DE VEHÍCULOS AUTOMOTORES Y MOTO | PICHINCHA | QUITO | | 022655186 | eyanez@impacsa.com | MANTILLA VACA SYLVIA ALEJANDRA |
| COMERCIO AL POR MAYOR Y AL POR MENOR; REPARACIÓN DE VEHÍCULOS AUTOMOTORES Y MOTO | PICHINCHA | QUITO | | 2220550 | contabilidad@fabara.ec | PALLARES GIMENEZ JORGE |
| COMERCIO AL POR MAYOR Y AL POR MENOR; REPARACIÓN DE VEHÍCULOS AUTOMOTORES Y MOTO | PICHINCHA | QUITO | | 2561350 | rubysanchezb@yahoo.es | SANCHEZ BUSTAMANTE BIZMARCK FEDERICO |
| ACTIVIDADES DE SERVICIOS ADMINISTRATIVOS Y DE APOYO. | PICHINCHA | QUITO | | 23332422 | carizaga@vidasana.ec | ARIZAGA PEREZ CARLOS |
| CONSTRUCCIÓN. | PICHINCHA | QUITO | LA CONCEPCIÓN | 2450225 | jazminaby@yahoo.com | GUERRERO MURIEL CESAR PATRICIO |
| INFORMACIÓN Y COMUNICACIÓN. | PICHINCHA | QUITO | | 2561142 | slarcos@hotmail.com | LARCO NARANJO SANTIAGO JAVIER |
| COMERCIO AL POR MAYOR Y AL POR MENOR; REPARACIÓN DE VEHÍCULOS AUTOMOTORES Y MOTO | PICHINCHA | QUITO | | 2800034 | comercialmy@yahoo.com | MENDOZA PARRAGA AUXILIO EFREN |
| COMERCIO AL POR MAYOR Y AL POR MENOR; REPARACIÓN DE VEHÍCULOS AUTOMOTORES Y MOTO | PICHINCHA | QUITO | | 022654621 | dissaler@uio.satnet.net | VALLEJO RUIZ KHATERINE VALERIA |
| EXPLOTACIÓN DE MINAS Y CANTERAS. | PICHINCHA | QUITO | | 2441696 | vhp@vhpsolutions.net.ec | HINCAPIE GRANJA BENJAMIN FRANKLIN |
| INDUSTRIAS MANUFACTURERAS. | PICHINCHA | QUITO | CARCELÉN | 2475314 | gerencia@ideplast.biz | FREIRE GUAMAN HUGO ENRIQUE |
| TRANSPORTE Y ALMACENAMIENTO. | PICHINCHA | QUITO | QUITUMBE | 022670443 | silvis.pao_8804@hotmail.com | CHAVEZ TOSCANO LUIS ABELARDO |
| ACTIVIDADES PROFESIONALES, CIENTÍFICAS Y TÉCNICAS. | PICHINCHA | QUITO | CHAUPICRUZ | 02 2468326 | dargespe@hotmail.com | RIVADENEIRA GUZMAN DANIEL ALEJANDRO |
| INDUSTRIAS MANUFACTURERAS. | PICHINCHA | QUITO | | 3413999 | tatianam@solpac.com.ec | MUESES ENDARA CARLOS ALFREDO |
| ACTIVIDADES DE ATENCIÓN DE LA SALUD HUMANA Y DE ASISTENCIA SOCIAL. | PICHINCHA | QUITO | | 2445152 | osguayasamin@hotmail.com | GUAYASAMIN SARZOSA ANAHI VERONICA |
| OTRAS ACTIVIDADES DE SERVICIOS. | PICHINCHA | QUITO | CHAUPICRUZ | 022452693 | info@seyer-tech.com | REYES LOAYZA ANGEL POLIBIO |
| ACTIVIDADES INMOBILIARIAS. | PICHINCHA | QUITO | NAYÓN | 022889130 | san.ignacio@hotmail.es | OSPINA CABEZAS FABIO JULIAN |
| OTRAS ACTIVIDADES DE SERVICIOS. | PICHINCHA | QUITO | | 2410730 | resurreccion@andinanet.net | JIMENEZ FAUSTO ELIECER |
| ACTIVIDADES FINANCIERAS Y DE SEGUROS. | PICHINCHA | QUITO | | 2241683 | gerencia@grupofly.com.ec | ARGOTI LUNA LUIS EDUARDO |
| ACTIVIDADES DE ATENCIÓN DE LA SALUD HUMANA Y DE ASISTENCIA SOCIAL. | PICHINCHA | QUITO | | 022508703 | rxorioninfo@ecutel.net | GUERRA MENDOZA YOLANDA AZUCENA DEL CARMEN |
| COMERCIO AL POR MAYOR Y AL POR MENOR; REPARACIÓN DE VEHÍCULOS AUTOMOTORES Y MOTO | PICHINCHA | QUITO | | 023824318 | mcvianco@maxtelcom.com.ec | VIVANCO MENDEZ MARIA CRISTINA |
| SUMINISTRO DE ELECTRICIDAD, GAS, VAPOR Y AIRE ACONDICIONADO. | PICHINCHA | QUITO | | 2551504 | gspdca@yahoo.es | COBOS HERNANDEZ JESSICA JOMAYRA |
| COMERCIO AL POR MAYOR Y AL POR MENOR; REPARACIÓN DE VEHÍCULOS AUTOMOTORES Y MOTO | PICHINCHA | QUITO | | 2996400 | paola.jaramillo@kinross.com | DERENZY CHANNER DOMINIC MARK |
| COMERCIO AL POR MAYOR Y AL POR MENOR; REPARACIÓN DE VEHÍCULOS AUTOMOTORES Y MOTO | PICHINCHA | QUITO | RUMIPAMBA | 026036817 | genecom.ec@gmail.com | CARRERA LOZA RUBEN DARIO |
| ACTIVIDADES PROFESIONALES, CIENTÍFICAS Y TÉCNICAS. | PICHINCHA | QUITO | | | | ALMEIDA RAMON JUAN FERNANDO |
| AGRICULTURA, GANADERÍA, SILVICULTURA Y PESCA. | PICHINCHA | QUITO | | 2996400 | paulina.lopez@kinross.com | DERENZY CHANNER DOMINIC MARK |
| ACTIVIDADES PROFESIONALES, CIENTÍFICAS Y TÉCNICAS. | PICHINCHA | QUITO | | 022524700 | fnunez@corporacionlegal.ec | NUÑEZ PINTO FABIAN SANTIAGO |
| INDUSTRIAS MANUFACTURERAS. | PICHINCHA | QUITO | | 022675230 | contabilidad@industriasomega.com | ALVAREZ NARANJO GONZALO ESTEBAN |
| ACTIVIDADES DE SERVICIOS ADMINISTRATIVOS Y DE APOYO. | PICHINCHA | QUITO | | 022500209 | opa_opaviajes@yahoo.es | ESPINOSA PAZ PAOLA DE LAS MERCEDES |
| ACTIVIDADES PROFESIONALES, CIENTÍFICAS Y TÉCNICAS. | PICHINCHA | QUITO | EL BATAN | 022242753 | tvrodriguez@hotmail.com | MORENO ESPINOZA TANYA ELIZABETH |
| ACTIVIDADES PROFESIONALES, CIENTÍFICAS Y TÉCNICAS. | PICHINCHA | QUITO | | 023360753 | gerencia@mediagua.com | PEÑAFIEL CEVALLOS MILTON BENJAMIN |
| COMERCIO AL POR MAYOR Y AL POR MENOR; REPARACIÓN DE VEHÍCULOS AUTOMOTORES Y MOTO | PICHINCHA | QUITO | | 22451322 | ncd@interactive.com | SALGADO GUERRERO NELSON FRANCISCO |
| COMERCIO AL POR MAYOR Y AL POR MENOR; REPARACIÓN DE VEHÍCULOS AUTOMOTORES Y MOTO | PICHINCHA | QUITO | | 022533735 | girman2004@hotmail.com | LUZURIAGA HIDALGO KARINA VALESKA |

| | | | | | |
|--|-----------|-------|-----------|------------------------------------|--|
| CONSTRUCCIÓN. | PICHINCHA | QUITO | 2508845 | agm-consultores@hotmail.es | VELEZ CASTRO TANIA RAQUEL |
| ACTIVIDADES DE SERVICIOS ADMINISTRATIVOS Y DE APOYO. | PICHINCHA | QUITO | 2559816 | broker_fuad@hotmail.com | ATARIHUANA PARDO MANUEL ENRIQUE |
| CONSTRUCCIÓN. | PICHINCHA | QUITO | 3280347 | inmeascont@yahoo.com | ZAPATA VACA BYRON XAVIER |
| ACTIVIDADES DE SERVICIOS ADMINISTRATIVOS Y DE APOYO. | PICHINCHA | QUITO | 2437463 | jcvelasco@supertrac.com.ec | VELASCO VALENCIA JUAN CARLOS |
| ENSEÑANZA. | PICHINCHA | QUITO | 022299342 | sorianomaria_10@hotmail.es | BUSTAMANTE HIDALGO ANGEL GUILLERMO |
| COMERCIO AL POR MAYOR Y AL POR MENOR; REPARACIÓN DE VEHÍCULOS AUTOMOTORES Y MOTO | PICHINCHA | QUITO | 022549448 | inexagro@yahoo.com | VEGA NAVAS RODRIGO ALFONSO |
| INFORMACIÓN Y COMUNICACIÓN. | PICHINCHA | QUITO | 2989300 | mromerocordero@directv.com.ec | RUIZ JACOME DIEGO GERARDO |
| ACTIVIDADES PROFESIONALES, CIENTÍFICAS Y TÉCNICAS. | PICHINCHA | QUITO | 2471233 | contador@calcograf.com | MONSALVE OTALVARO JOSE GABRIEL |
| ACTIVIDADES DE SERVICIOS ADMINISTRATIVOS Y DE APOYO. | PICHINCHA | QUITO | 022256052 | mayfersu@uio.satnet.net | CLAUDIO MENA LENIN MAURICIO |
| DISTRIBUCIÓN DE AGUA; ALCANTARILLADO, GESTIÓN DE DESECHOS Y ACTIVIDADES DE SANEAMIENTOS. | PICHINCHA | QUITO | 2371754 | desotra.cia@gmail.com | SALINAS MEDINA EDGAR ELOY |
| ACTIVIDADES DE SERVICIOS ADMINISTRATIVOS Y DE APOYO. | PICHINCHA | QUITO | 2262902 | gavinmilo@hotmail.com | CEVALLOS SILVA ROMMY ALEXANDRA |
| INFORMACIÓN Y COMUNICACIÓN. | PICHINCHA | QUITO | 2504140 | carolina_mcag@hotmail.com | MALDONADO JURADO JAIME OSWALDO |
| COMERCIO AL POR MAYOR Y AL POR MENOR; REPARACIÓN DE VEHÍCULOS AUTOMOTORES Y MOTO | PICHINCHA | QUITO | 023301027 | dayala@hotmail.com | ROCHA VITERI CARLOS MANUEL |
| COMERCIO AL POR MAYOR Y AL POR MENOR; REPARACIÓN DE VEHÍCULOS AUTOMOTORES Y MOTO | PICHINCHA | QUITO | 2803444 | contabilidad@ingemantrol.com | CARDENAS BURBANO WILMER PATRICIO |
| AGRICULTURA, GANADERÍA, SILVICULTURA Y PESCA. | PICHINCHA | QUITO | 023817364 | ruthaldas@hotmail.com | FLORES ABRAJAN JUAN MANUEL |
| AGRICULTURA, GANADERÍA, SILVICULTURA Y PESCA. | PICHINCHA | QUITO | 2387345 | santiago.ochoa@crait.com.ec | OCHOA CESAR AGUSTO |
| COMERCIO AL POR MAYOR Y AL POR MENOR; REPARACIÓN DE VEHÍCULOS AUTOMOTORES Y MOTO | PICHINCHA | QUITO | 022692043 | harold2779@hotmail.com | SANDOVAL MORLA MILTON ADRIAN |
| COMERCIO AL POR MAYOR Y AL POR MENOR; REPARACIÓN DE VEHÍCULOS AUTOMOTORES Y MOTO | PICHINCHA | QUITO | 2522922 | contabilidad@quipa.com | TOAPANTA CAJAS BLANCA FABIOLA |
| ACTIVIDADES INMOBILIARIAS. | PICHINCHA | QUITO | 2268349 | marias@attorneys.com.ec | HURTADO RACINES ALEX MARCELO |
| ACTIVIDADES PROFESIONALES, CIENTÍFICAS Y TÉCNICAS. | PICHINCHA | QUITO | 6008718 | avilmarc@hotmail.com | MANCHENO SANTOS MARIA DOLORES |
| ACTIVIDADES DE SERVICIOS ADMINISTRATIVOS Y DE APOYO. | PICHINCHA | QUITO | 022546713 | gteran@nukapital.com | TERAN MACIAS GUSTAVO ALEJANDRO |
| INDUSTRIAS MANUFACTURERAS. | PICHINCHA | QUITO | 2600388 | maribelen.saa@gmail.com | AREVALO VIZCAINO KARMY VIOLETA |
| COMERCIO AL POR MAYOR Y AL POR MENOR; REPARACIÓN DE VEHÍCULOS AUTOMOTORES Y MOTO | PICHINCHA | QUITO | 2455999 | jgomez@ecuasanitas.com | MORENO ALBUJA ZOILA MARIA VICTORIA |
| ACTIVIDADES INMOBILIARIAS. | PICHINCHA | QUITO | 022985600 | amuela@internacional.edu.ec | FERNANDEZ ORRANTIA MARCELO XAVIER |
| ACTIVIDADES PROFESIONALES, CIENTÍFICAS Y TÉCNICAS. | PICHINCHA | QUITO | 3332985 | cvasquez@espartacorp.com | CALDERON COSTALES JUAN CARLOS |
| COMERCIO AL POR MAYOR Y AL POR MENOR; REPARACIÓN DE VEHÍCULOS AUTOMOTORES Y MOTO | PICHINCHA | QUITO | 023343168 | gamescorp_contabilidad@hotmail.com | MENCIAS OJEDA DIEGO PATRICIO |
| ENSEÑANZA. | PICHINCHA | QUITO | 022567424 | info@wea.com.ec | TOSCANO HERNANDEZ RICARDO MAURICIO |
| ACTIVIDADES PROFESIONALES, CIENTÍFICAS Y TÉCNICAS. | PICHINCHA | QUITO | 3261341 | info@bellator.com.ec | GUERRERO CARRERA MILTON REMIGIO |
| ACTIVIDADES INMOBILIARIAS. | PICHINCHA | QUITO | 22523052 | | DOMINGUEZ BUCHELI LUIS GUILLERMO |
| COMERCIO AL POR MAYOR Y AL POR MENOR; REPARACIÓN DE VEHÍCULOS AUTOMOTORES Y MOTO | PICHINCHA | QUITO | 099722870 | adriana.vergara@megacavedi.com.ec | CARDONA DIAZ LUIS CARLOS |
| ACTIVIDADES DE ATENCIÓN DE LA SALUD HUMANA Y DE ASISTENCIA SOCIAL. | PICHINCHA | QUITO | 6012232 | afalconi@repfalc.com | FALCONI DE FREITAS ALEXANDRE |
| ACTIVIDADES DE ATENCIÓN DE LA SALUD HUMANA Y DE ASISTENCIA SOCIAL. | PICHINCHA | QUITO | 3998000 | dguzman@hmetro.med.ec | CONJUNTO CLINICO NACIONAL CONCLINA CA |
| ACTIVIDADES INMOBILIARIAS. | PICHINCHA | QUITO | 2921853 | rbriebesraices@hotmail.com | RUEDA GUERRA MARIA BELEN |
| ACTIVIDADES PROFESIONALES, CIENTÍFICAS Y TÉCNICAS. | PICHINCHA | QUITO | 22268661 | mercedes.perez@audentia.biz | PADILLA LUNA CARLOS CLEMENTE |
| AGRICULTURA, GANADERÍA, SILVICULTURA Y PESCA. | PICHINCHA | QUITO | 2890324 | milanfior@hotmail.com | CORDOVEZ BUSTAMANTE CARLOS GUSTAVO AURELIO |
| ACTIVIDADES FINANCIERAS Y DE SEGUROS. | PICHINCHA | QUITO | 2250695 | cobefecnegocios@ecutel.net | ENDERICA GUAMBAÑA JHONNY STALIN |
| ACTIVIDADES DE SERVICIOS ADMINISTRATIVOS Y DE APOYO. | PICHINCHA | QUITO | 2293440 | hildegarde.medina@tevcol.com.ec | ESTUPIÑAN RIVADENEIRA GALO ALBERTO RAMON |
| ACTIVIDADES DE ATENCIÓN DE LA SALUD HUMANA Y DE ASISTENCIA SOCIAL. | PICHINCHA | QUITO | 022920911 | cesar.mayorga@netlab.com.ec | NARVAEZ GRIJALVA LUIS GABRIEL |
| COMERCIO AL POR MAYOR Y AL POR MENOR; REPARACIÓN DE VEHÍCULOS AUTOMOTORES Y MOTO | PICHINCHA | QUITO | 022593518 | ronaldr@interactive.net.ec | FLOR GONZALEZ MONICA DE LOS ANGELES |
| INDUSTRIAS MANUFACTURERAS. | PICHINCHA | QUITO | 2222727 | info@elmigrante.com.ec | CARDENAS CABRERA MANUEL DE JESUS |
| INFORMACIÓN Y COMUNICACIÓN. | PICHINCHA | QUITO | 022256127 | fordonez@andesoft.net | ORDOÑEZ BACA JUAN FRANCISCO |
| COMERCIO AL POR MAYOR Y AL POR MENOR; REPARACIÓN DE VEHÍCULOS AUTOMOTORES Y MOTO | PICHINCHA | QUITO | 3977501 | raul_medriavilla@hotmail.com | PARK SEUNG HONG |
| ACTIVIDADES DE SERVICIOS ADMINISTRATIVOS Y DE APOYO. | PICHINCHA | QUITO | 3344093 | luchawar@hotmail.com | FIERRO LEHMANN SEBASTIAN DOMINIQU |
| COMERCIO AL POR MAYOR Y AL POR MENOR; REPARACIÓN DE VEHÍCULOS AUTOMOTORES Y MOTO | PICHINCHA | QUITO | 6007397 | tactania@hotmail.com | RUIZ CARRILLO JORGE EFRAIN |
| ACTIVIDADES PROFESIONALES, CIENTÍFICAS Y TÉCNICAS. | PICHINCHA | QUITO | 022463384 | djaramillo@la.icontec.org | JARAMILLO JARAMILLO DAVID EDUARDO |
| COMERCIO AL POR MAYOR Y AL POR MENOR; REPARACIÓN DE VEHÍCULOS AUTOMOTORES Y MOTO | PICHINCHA | QUITO | 023814880 | fatima.tubon@geopetsa.com | MIHAIL RADU |
| ACTIVIDADES PROFESIONALES, CIENTÍFICAS Y TÉCNICAS. | PICHINCHA | QUITO | 2406021 | gcoronel@ales.com.ec | JACOME TORO JOSE MIGUEL |
| INFORMACIÓN Y COMUNICACIÓN. | PICHINCHA | QUITO | 022468897 | ligia1821@yahoo.es | GONZALEZ MOSCOSO MILTON DAVID |
| ACTIVIDADES DE SERVICIOS ADMINISTRATIVOS Y DE APOYO. | PICHINCHA | QUITO | 022522299 | systinovacont@gmail.com | CORTEZ ROMAN MARIA FERNANDA |
| ACTIVIDADES DE SERVICIOS ADMINISTRATIVOS Y DE APOYO. | PICHINCHA | QUITO | 022264110 | info@ecosportadventure.com | ESPINOSA NAVARRO CLARA MAGDALENA |
| ACTIVIDADES DE SERVICIOS ADMINISTRATIVOS Y DE APOYO. | PICHINCHA | QUITO | 2297316 | boris_rangel69@hotmail.com | RANGEL MOLINA SIMON BOLIVAR |
| COMERCIO AL POR MAYOR Y AL POR MENOR; REPARACIÓN DE VEHÍCULOS AUTOMOTORES Y MOTO | PICHINCHA | QUITO | 02462060 | yeinmar@hotmail.com | CHUNG HO HAN |
| INFORMACIÓN Y COMUNICACIÓN. | PICHINCHA | QUITO | 022449999 | inicio.vizcaino@kfc.com.ec | REYES MONCAYO JAVIER EDUARDO |
| ACTIVIDADES DE ALOJAMIENTO Y DE SERVICIO DE COMIDAS. | PICHINCHA | QUITO | 3343928 | jorgecordovez@sedecat.com | CORDOVEZ DAVALOS JORGE ENRIQUE |
| ACTIVIDADES PROFESIONALES, CIENTÍFICAS Y TÉCNICAS. | PICHINCHA | QUITO | 2237224 | | HENNINGER JORG OTTO |
| CONSTRUCCIÓN. | PICHINCHA | QUITO | 099821948 | sayala@fopeca.com | WITT SANCHEZ JONNY ENRIQUE |
| TRANSPORTE Y ALMACENAMIENTO. | PICHINCHA | QUITO | 2674333 | chicaizahermanos@hotmail.com | CHICAIZA IZA OSCAR PATRICIO |
| COMERCIO AL POR MAYOR Y AL POR MENOR; REPARACIÓN DE VEHÍCULOS AUTOMOTORES Y MOTO | PICHINCHA | QUITO | 5134246 | gruleercltda@gmail.com | MARTINEZ ROJAS AZUCENA SOLEDAD |
| COMERCIO AL POR MAYOR Y AL POR MENOR; REPARACIÓN DE VEHÍCULOS AUTOMOTORES Y MOTO | PICHINCHA | QUITO | 023520851 | info@romseggroup.com | ROMAN SEGOVIA FRANCISCO JAVIER |
| COMERCIO AL POR MAYOR Y AL POR MENOR; REPARACIÓN DE VEHÍCULOS AUTOMOTORES Y MOTO | PICHINCHA | QUITO | 062880048 | yang.catering@hotmail.com | YANG XIANGXIAN |
| ACTIVIDADES PROFESIONALES, CIENTÍFICAS Y TÉCNICAS. | PICHINCHA | QUITO | 2231805 | vm@quiga.com | QUIROLA GARCES ANA ISABEL |
| ACTIVIDADES PROFESIONALES, CIENTÍFICAS Y TÉCNICAS. | PICHINCHA | QUITO | 2587474 | | GARRIDO MEZA HAROLTH VICTOR HUGO |
| COMERCIO AL POR MAYOR Y AL POR MENOR; REPARACIÓN DE VEHÍCULOS AUTOMOTORES Y MOTO | PICHINCHA | QUITO | 2252622 | bgdgerencia@guevaraduran.com | REALPE RHON MIRYAN YOLANDA |

| | | | | | |
|---|-----------|-------|-----------|-----------------------------------|--------------------------------------|
| COMERCIO AL POR MAYOR Y AL POR MENOR; REPARACIÓN DE VEHÍCULOS AUTOMOTORES Y MOTO | PICHINCHA | QUITO | 023302021 | igrech@viarma.es | GRECH ESTRELLA IRINA PAOLA |
| ACTIVIDADES DE SERVICIOS ADMINISTRATIVOS Y DE APOYO. | PICHINCHA | QUITO | 2550821 | info@ecuador-experience.com | BRICOURT SONO BERNARD CEDRIC |
| COMERCIO AL POR MAYOR Y AL POR MENOR; REPARACIÓN DE VEHÍCULOS AUTOMOTORES Y MOTO | PICHINCHA | QUITO | 2541844 | j.magarisca@nitestar.com.ec | MAGARISCA CUASES ORLANDO JAVIER |
| ACTIVIDADES PROFESIONALES, CIENTÍFICAS Y TÉCNICAS. | PICHINCHA | QUITO | 022241482 | ruthmarga@hotmail.com | GUAMAN CORREA RUTH MARGARITA |
| ACTIVIDADES PROFESIONALES, CIENTÍFICAS Y TÉCNICAS. | PICHINCHA | QUITO | 2903505 | ciasociados@andinet.net | CARRION INTRIAGO FREDDY VINICIO |
| COMERCIO AL POR MAYOR Y AL POR MENOR; REPARACIÓN DE VEHÍCULOS AUTOMOTORES Y MOTO | PICHINCHA | QUITO | 2275279 | iguayasamin@yahoo.com | GUAYASAMIN LANDAZURI IVAN NEPTALI |
| INFORMACIÓN Y COMUNICACIÓN. | PICHINCHA | QUITO | 023400630 | fabricio.velasco@isolbusiness.com | VELASCO VERGARA MARLON FABRICIO |
| ACTIVIDADES INMOBILIARIAS. | PICHINCHA | QUITO | 3316576 | info@ecuadorenta.com | BARAHONA CISNEROS MILTON EDUARDO |
| ACTIVIDADES INMOBILIARIAS. | PICHINCHA | QUITO | 023283661 | teresantamaria0742@hotmail.com | GUARDERAS ROJAS FRANCISCO JAVIER |
| ACTIVIDADES PROFESIONALES, CIENTÍFICAS Y TÉCNICAS. | PICHINCHA | QUITO | 2466699 | rodavec@yahoo.com | AGUIRRE VIDAL RODRIGO MANUEL |
| COMERCIO AL POR MAYOR Y AL POR MENOR; REPARACIÓN DE VEHÍCULOS AUTOMOTORES Y MOTO | PICHINCHA | QUITO | 022606923 | marco.ordonez@hotmail.com | ORDOÑEZ OLALLA MARCO ANTONIO |
| ACTIVIDADES PROFESIONALES, CIENTÍFICAS Y TÉCNICAS. | PICHINCHA | QUITO | 022909069 | oficquiroz@hotmail.com | FRIEDMAN MATELUNA ELIKAN |
| SUMINISTRO DE ELECTRICIDAD, GAS, VAPOR Y AIRE ACONDICIONADO. | PICHINCHA | QUITO | 3972000 | mauricio.nunez@corriente.com.ec | LI DONGQING |
| INFORMACIÓN Y COMUNICACIÓN. | PICHINCHA | QUITO | 2500504 | info@inredtel.net | SANDOVAL VILLACIS CARLOS ALBERTO |
| ACTIVIDADES DE SERVICIOS ADMINISTRATIVOS Y DE APOYO. | PICHINCHA | QUITO | 2042429 | faustoleons@gmail.com | LEON RAMIREZ FAUSTO ESTUARDO |
| CONSTRUCCIÓN. | PICHINCHA | QUITO | 022573282 | simhoin@hotmail.com | VILLA CEVALLOS TITO WILFRIDO |
| ACTIVIDADES DE ATENCIÓN DE LA SALUD HUMANA Y DE ASISTENCIA SOCIAL. | PICHINCHA | QUITO | 3964000 | chavezr@coie.com.ec | CHAVEZ PEÑAHERRERA ROBERTO NICOLAS |
| COMERCIO AL POR MAYOR Y AL POR MENOR; REPARACIÓN DE VEHÍCULOS AUTOMOTORES Y MOTO | PICHINCHA | QUITO | 2263971 | ventas@dirico.com.ec | MORA GUERRERO MARIA CRISTINA |
| CONSTRUCCIÓN. | PICHINCHA | QUITO | 3490006 | 4paredesarquitectos@gmail.com | PAREDES ESCOBAR PAUL ESTEBAN |
| ACTIVIDADES DE SERVICIOS ADMINISTRATIVOS Y DE APOYO. | PICHINCHA | QUITO | 022520813 | rosalbaobando@hotmail.com | OBANDO LANDETA BYRON ERNESTO |
| ACTIVIDADES DE SERVICIOS ADMINISTRATIVOS Y DE APOYO. | PICHINCHA | QUITO | 022234300 | reinaldo-bustos@hotmail.com | SIMBAÑA PEDRAZA GERMAN GUSTAVO |
| AGRICULTURA, GANADERÍA, SILVICULTURA Y PESCA. | PICHINCHA | QUITO | 261488 | sbajana@grupodelago.com | CASTILLO PROAÑO HERMES MAURICIO |
| ACTIVIDADES PROFESIONALES, CIENTÍFICAS Y TÉCNICAS. | PICHINCHA | QUITO | 022507103 | contact@humboldmanagement.com | BENOIT THIERRY |
| COMERCIO AL POR MAYOR Y AL POR MENOR; REPARACIÓN DE VEHÍCULOS AUTOMOTORES Y MOTO | PICHINCHA | QUITO | 2850563 | narvaez.asociados@gmail.com | PAREDES PROAÑO CARLOS IVAN |
| COMERCIO AL POR MAYOR Y AL POR MENOR; REPARACIÓN DE VEHÍCULOS AUTOMOTORES Y MOTO | PICHINCHA | QUITO | 2900901 | ltobar@atphonecenter.com | TOBAR CABRERA JORGE LEONARDO |
| INDUSTRIAS MANUFACTURERAS. | PICHINCHA | QUITO | 022145162 | inmagat705@hotmail.com | TAPIA COTACACHI GALO RIGOBERTO |
| AGRICULTURA, GANADERÍA, SILVICULTURA Y PESCA. | PICHINCHA | QUITO | 2231072 | ojurado_abogado@hotmail.com | AMAYA LOPEZ CARLOS ALBERTO |
| COMERCIO AL POR MAYOR Y AL POR MENOR; REPARACIÓN DE VEHÍCULOS AUTOMOTORES Y MOTO | PICHINCHA | QUITO | 2413175 | angiecedeno_77@hotmail.com | AGUINAGA TERAN CATHERYNE GEOVANNA |
| COMERCIO AL POR MAYOR Y AL POR MENOR; REPARACIÓN DE VEHÍCULOS AUTOMOTORES Y MOTO | PICHINCHA | QUITO | 022504540 | marbelaez@btsecuritysa.com | BERMUDEZ ARAQUE JAVIER FERNANDO |
| ACTIVIDADES DE ALOJAMIENTO Y DE SERVICIO DE COMIDAS. | PICHINCHA | QUITO | 02249999 | inicio.vizcaino@kfc.com.ec | LEIVA PAEZ JAIME VINICIO |
| ACTIVIDADES PROFESIONALES, CIENTÍFICAS Y TÉCNICAS. | PICHINCHA | QUITO | 022434338 | fvalles@jrelectric.com.ec | AREVALO MEJIA ROOSEVELT EFRAIN |
| DISTRIBUCIÓN DE AGUA; ALCANTARILLADO, GESTIÓN DE DESECHOS Y ACTIVIDADES DE SANEAMIENT | PICHINCHA | QUITO | 022268885 | p.s.calderon@gmail.com | SALGUERO GARZON SANTIAGO RAUL |
| ACTIVIDADES DE ATENCIÓN DE LA SALUD HUMANA Y DE ASISTENCIA SOCIAL. | PICHINCHA | QUITO | 2921654 | alexbravo68@yahoo.es | BRAVO VERGARA ALEXANDRA DEL PILAR |
| ACTIVIDADES DE SERVICIOS ADMINISTRATIVOS Y DE APOYO. | PICHINCHA | QUITO | 2445272 | esumarca@hoy.net | VAREA TERAN ANDRES |
| TRANSPORTE Y ALMACENAMIENTO. | PICHINCHA | QUITO | 2697977 | albi.lili@hotmail.com | TENEMAZA CACO DOMINGO |
| TRANSPORTE Y ALMACENAMIENTO. | PICHINCHA | QUITO | 025120362 | contactoquito@jarpez.com | PANTOJA MUÑOZ LUIS OSWALDO |
| ACTIVIDADES DE SERVICIOS ADMINISTRATIVOS Y DE APOYO. | PICHINCHA | QUITO | 2483787 | contapcop@hotmail.com | ALVARADO GRIJALVA JUAN MANUEL |
| INDUSTRIAS MANUFACTURERAS. | PICHINCHA | QUITO | 026005764 | jaquea@hotmail.com | TORRES JAQUE RENE ALBERTO |
| ACTIVIDADES DE SERVICIOS ADMINISTRATIVOS Y DE APOYO. | PICHINCHA | QUITO | 3172423 | lwpa1502@gmail.com | PEÑAHERRERA ALMEIDA LUIS WILFRIDO |
| EXPLOTACIÓN DE MINAS Y CANTERAS. | PICHINCHA | QUITO | 2996400 | paola.jaramillo@kinross.com | DERENZY CHANNER DOMINIC MARK |
| COMERCIO AL POR MAYOR Y AL POR MENOR; REPARACIÓN DE VEHÍCULOS AUTOMOTORES Y MOTO | PICHINCHA | QUITO | 2273349 | gerencia@lcc.ec | ESGUERRA PASTRANA JOSE ARISTALCO |
| TRANSPORTE Y ALMACENAMIENTO. | PICHINCHA | QUITO | 2044547 | trans-nain@hotmail.com | VACA ALBUJA LUIS GONZALO |
| INDUSTRIAS MANUFACTURERAS. | PICHINCHA | QUITO | 3441269 | marmasg77@hotmail.com | VELASTEGUI QUITIAQUEZ JULIO MARCELO |
| TRANSPORTE Y ALMACENAMIENTO. | PICHINCHA | QUITO | 2387345 | ochoa_santiago@hotmail.com | OCHOA GUEVARA OSCAR SANTIAGO |
| INFORMACIÓN Y COMUNICACIÓN. | PICHINCHA | QUITO | 2902888 | jhonatan.fonseca@tcs.com | POZO CRESPO GONZALO XAVIER |
| ENSEÑANZA. | PICHINCHA | QUITO | 2220599 | contabilidad@consorciovelasco.com | SANABRIA MURILLO MONICA GISELA |
| ACTIVIDADES PROFESIONALES, CIENTÍFICAS Y TÉCNICAS. | PICHINCHA | QUITO | 3333533 | info@kaymanta.ec | ACOSTA ZARRIA DAVID FERNANDO |
| ACTIVIDADES DE ALOJAMIENTO Y DE SERVICIO DE COMIDAS. | PICHINCHA | QUITO | 02249999 | inicio.vizcaino@kfc.com.ec | CAMPAÑA CHUM JUAN PABLO |
| ACTIVIDADES PROFESIONALES, CIENTÍFICAS Y TÉCNICAS. | PICHINCHA | QUITO | 023832333 | jcastro@yahoo.com | MONCAYO VILLAVICENCIO DIEGO ROBERTO |
| COMERCIO AL POR MAYOR Y AL POR MENOR; REPARACIÓN DE VEHÍCULOS AUTOMOTORES Y MOTO | PICHINCHA | QUITO | 2812351 | galo.moya@yahoo.com | MOYA PACHECO GALO ENRIQUE |
| COMERCIO AL POR MAYOR Y AL POR MENOR; REPARACIÓN DE VEHÍCULOS AUTOMOTORES Y MOTO | PICHINCHA | QUITO | 022504736 | ventas.medica1@altecnodental.com | CERDA ALTAMIRANO BYRON SANTIAGO |
| COMERCIO AL POR MAYOR Y AL POR MENOR; REPARACIÓN DE VEHÍCULOS AUTOMOTORES Y MOTO | PICHINCHA | QUITO | 2543575 | info@laptop.com.ec | VALAREZO LASCANO CARLOS FERNANDO |
| ENSEÑANZA. | PICHINCHA | QUITO | 025111659 | miriantabara@gmail.com | LANGE WERNER |
| INDUSTRIAS MANUFACTURERAS. | PICHINCHA | QUITO | 022274762 | mchandi@hotmail.com | VILLEGAS POSADA JORGE ENRIQUE |
| COMERCIO AL POR MAYOR Y AL POR MENOR; REPARACIÓN DE VEHÍCULOS AUTOMOTORES Y MOTO | PICHINCHA | QUITO | 022980147 | andrea.toro@impalcasa.com | CAMPOS AGUIRRE FABIAN FERNANDO |
| COMERCIO AL POR MAYOR Y AL POR MENOR; REPARACIÓN DE VEHÍCULOS AUTOMOTORES Y MOTO | PICHINCHA | QUITO | 3343834 | albertoc@actibusiness.com.ec | PAZMIÑO MARQUEZ JACQUELINE ELIZABETH |
| ACTIVIDADES FINANCIERAS Y DE SEGUROS. | PICHINCHA | QUITO | 022666485 | sotoespinoso789@yahoo.com | SOTO ESPINOSA MIGUEL ANGEL |
| ACTIVIDADES PROFESIONALES, CIENTÍFICAS Y TÉCNICAS. | PICHINCHA | QUITO | 023344108 | marthaleon@tetrattech.com | LEON CEVALLOS MARTHA MAGDALENA |
| INFORMACIÓN Y COMUNICACIÓN. | PICHINCHA | QUITO | 022253670 | pedrorioseco@yahoo.es | RIOSECO LOPEZ-TRIGO PEDRO |
| INDUSTRIAS MANUFACTURERAS. | PICHINCHA | QUITO | 2357275 | marlenehermosa@hotmail.com | CASTILLO BRICEÑO ROBERT AMABLE |
| DISTRIBUCIÓN DE AGUA; ALCANTARILLADO, GESTIÓN DE DESECHOS Y ACTIVIDADES DE SANEAMIENT | PICHINCHA | QUITO | 2274690 | jisanchez@interaseo.com.co | SANCHEZ OSPINA JORGE ARLEY |
| ENSEÑANZA. | PICHINCHA | QUITO | 022046597 | estefyc@hotmail.com | CARVAJAL OJEDA ESTEPHANIE SOLANGE |
| COMERCIO AL POR MAYOR Y AL POR MENOR; REPARACIÓN DE VEHÍCULOS AUTOMOTORES Y MOTO | PICHINCHA | QUITO | 022528989 | miosa.sa3@gmail.com | PATIÑO HERDOIZA MANUEL IGNACIO |

| | | | | | |
|--|-----------|-------|-----------|---------------------------------------|--------------------------------------|
| ACTIVIDADES DE ALOJAMIENTO Y DE SERVICIO DE COMIDAS. | PICHINCHA | QUITO | 2266418 | contador@grupotexas.com.ec | HELLER VIGODA ENRIQUE |
| ACTIVIDADES DE ALOJAMIENTO Y DE SERVICIO DE COMIDAS. | PICHINCHA | QUITO | 2466310 | contador@grupotexas.com.ec | SCHOLEM APPEL MARCEL |
| ACTIVIDADES INMOBILIARIAS. | PICHINCHA | QUITO | 2462114 | bscounting@hotmail.com | BORJA GALLEGOS AUGUSTA LUCIA |
| ACTIVIDADES INMOBILIARIAS. | PICHINCHA | QUITO | 022557758 | amanecer200sa@hotmail.com | MENA BOWEN EDWIN JUAN |
| ACTIVIDADES DE SERVICIOS ADMINISTRATIVOS Y DE APOYO. | PICHINCHA | QUITO | 6005335 | josecapito@aslex.com.ec | SEVILLA LEDERGERBER JUAN ALBERTO |
| ACTIVIDADES PROFESIONALES, CIENTÍFICAS Y TÉCNICAS. | PICHINCHA | QUITO | 6005335 | ecali19@hotmail.com | WILLS OSPINA JORGE ANDRES |
| COMERCIO AL POR MAYOR Y AL POR MENOR; REPARACIÓN DE VEHÍCULOS AUTOMOTORES Y MOTO | PICHINCHA | QUITO | 2245345 | memora@grupoparries.com.ec | MORA VALLEJO MARIA EUGENIA |
| COMERCIO AL POR MAYOR Y AL POR MENOR; REPARACIÓN DE VEHÍCULOS AUTOMOTORES Y MOTO | PICHINCHA | QUITO | 022465863 | lvcontabilidad@yahoo.com | GRIJALVA VALENCIA IVAN RAMIRO |
| INFORMACIÓN Y COMUNICACIÓN. | PICHINCHA | QUITO | 2438431 | fvelasco@intecor.com.ec | VELASCO CALVOPIÑA JUAN FERNANDO |
| COMERCIO AL POR MAYOR Y AL POR MENOR; REPARACIÓN DE VEHÍCULOS AUTOMOTORES Y MOTO | PICHINCHA | QUITO | 2230479 | roberthbn@hotmail.com | LARA ROMEROUX FRANKLIN GUILLERMO |
| INDUSTRIAS MANUFACTURERAS. | PICHINCHA | QUITO | 3301517 | tocgallery@interactive.net.ec | TORRES GARCER DARWIN ERNESTO AVELINO |
| ACTIVIDADES PROFESIONALES, CIENTÍFICAS Y TÉCNICAS. | PICHINCHA | QUITO | 6005334 | mgavilanes@saludsa.com.ec | IZURIETA ARAUJO JORGE EDUARDO |
| ACTIVIDADES DE ALOJAMIENTO Y DE SERVICIO DE COMIDAS. | PICHINCHA | QUITO | 023228410 | contabilidadditchimbia@grupopimps.com | BARAYA CUERVO LUIS ALEJANDRO |
| COMERCIO AL POR MAYOR Y AL POR MENOR; REPARACIÓN DE VEHÍCULOS AUTOMOTORES Y MOTO | PICHINCHA | QUITO | 022436264 | dcguzman@deltamontero.com | MORALES MERIZALDE CYNTHIA BELEN |
| COMERCIO AL POR MAYOR Y AL POR MENOR; REPARACIÓN DE VEHÍCULOS AUTOMOTORES Y MOTO | PICHINCHA | QUITO | 022353395 | conrod@intereactive.net.ec | CONSTANTE GUZMAN GALO ALFREDO |
| COMERCIO AL POR MAYOR Y AL POR MENOR; REPARACIÓN DE VEHÍCULOS AUTOMOTORES Y MOTO | PICHINCHA | QUITO | 2530659 | ferrituvalco@ferrituvalco.com | MONAR MONAR RODRIGO NAPOLEON |
| EXPLOTACIÓN DE MINAS Y CANTERAS. | PICHINCHA | QUITO | 022554360 | caespinos@ecutel.net | ESPINOSA ORTIZ CESAR ENRIQUE |
| INFORMACIÓN Y COMUNICACIÓN. | PICHINCHA | QUITO | 2974597 | siredcom@yahoo.com | DIAZ LOACHAMIN JOSE JACINTO |
| TRANSPORTE Y ALMACENAMIENTO. | PICHINCHA | QUITO | 3500039 | postexpress.services@gmail.com | MOLINA PATIÑO HECTOR FABIAN |
| ACTIVIDADES DE ALOJAMIENTO Y DE SERVICIO DE COMIDAS. | PICHINCHA | QUITO | 2557748 | patriciacagua@kolping.org.ec | CAGUA IBARRA PATRICIA ELENA |
| COMERCIO AL POR MAYOR Y AL POR MENOR; REPARACIÓN DE VEHÍCULOS AUTOMOTORES Y MOTO | PICHINCHA | QUITO | 023022076 | dascellsa@hotmail.com | ARIAS SANMARTIN RAMON SERVILIO |
| COMERCIO AL POR MAYOR Y AL POR MENOR; REPARACIÓN DE VEHÍCULOS AUTOMOTORES Y MOTO | PICHINCHA | QUITO | 3962500 | asalvador@tde.com.ec | TOYOKAZU TANAKA |
| COMERCIO AL POR MAYOR Y AL POR MENOR; REPARACIÓN DE VEHÍCULOS AUTOMOTORES Y MOTO | PICHINCHA | QUITO | 022823107 | gusaljativa@hotmail.com | JATIVA RODRIGUEZ JOSE ALEJANDRO |
| COMERCIO AL POR MAYOR Y AL POR MENOR; REPARACIÓN DE VEHÍCULOS AUTOMOTORES Y MOTO | PICHINCHA | QUITO | 022375026 | fernandoangulo@gmail.com | ARROYO AMED ANDRES PATRICIO |
| ACTIVIDADES PROFESIONALES, CIENTÍFICAS Y TÉCNICAS. | PICHINCHA | QUITO | 2265081 | | HELLER ALBIN SILVIO SALOMON |
| ACTIVIDADES PROFESIONALES, CIENTÍFICAS Y TÉCNICAS. | PICHINCHA | QUITO | 099157887 | chalo_gv@hotmail.com | BASANTES PULLOQUINGA MANUEL EDUARDO |
| ACTIVIDADES DE SERVICIOS ADMINISTRATIVOS Y DE APOYO. | PICHINCHA | QUITO | 2823521 | dabs7securicorp@hotmail.com | BETANCOURT SOTO DAVID AMILCAR |
| ACTIVIDADES DE SERVICIOS ADMINISTRATIVOS Y DE APOYO. | PICHINCHA | QUITO | 2343588 | multitherbalar_@hotmail.com | LARA LARA HERNAN BALDOMERO |
| ACTIVIDADES DE SERVICIOS ADMINISTRATIVOS Y DE APOYO. | PICHINCHA | QUITO | 2224490 | traveltimeecuador@email.com | MURILLO QUINDE ELSA ISOLINA |
| INDUSTRIAS MANUFACTURERAS. | PICHINCHA | QUITO | 2396701 | ceso_prfv@yahoo.com | SOTO NARANJO CARLOS EDUARDO |
| ACTIVIDADES DE ALOJAMIENTO Y DE SERVICIO DE COMIDAS. | PICHINCHA | QUITO | 2040289 | cassollette@gmail.com | DUMET MORAL DIEGO MIGUEL |
| ACTIVIDADES DE SERVICIOS ADMINISTRATIVOS Y DE APOYO. | PICHINCHA | QUITO | 22219 | kai.single@latventure.com | SINGLE KAI MAX |
| SUMINISTRO DE ELECTRICIDAD, GAS, VAPOR Y AIRE ACONDICIONADO. | PICHINCHA | QUITO | 023520350 | vlavil@aol.com | VILLALBA PAREDES VLADIMIR ENRIQUE |
| ACTIVIDADES DE SERVICIOS ADMINISTRATIVOS Y DE APOYO. | PICHINCHA | QUITO | 023204107 | max_cuaical@hotmail.com | CUAICAL FARINANGO SEGUNDO RAFAEL |
| COMERCIO AL POR MAYOR Y AL POR MENOR; REPARACIÓN DE VEHÍCULOS AUTOMOTORES Y MOTO | PICHINCHA | QUITO | 2220550 | nizurieta@fadapharma.com | IZURIETA CORDOVEZ NICOLAS |
| ACTIVIDADES INMOBILIARIAS. | PICHINCHA | QUITO | 2890348 | jalbuja@planeg.com | ALVAREZ BURBANO ELSA AMERICA |
| COMERCIO AL POR MAYOR Y AL POR MENOR; REPARACIÓN DE VEHÍCULOS AUTOMOTORES Y MOTO | PICHINCHA | QUITO | 022020391 | walij_10@hotmail.com | JARAMILLO GOMEZ WALTER HERNAN |
| COMERCIO AL POR MAYOR Y AL POR MENOR; REPARACIÓN DE VEHÍCULOS AUTOMOTORES Y MOTO | PICHINCHA | QUITO | 2251329 | clara.godoy@swissjustecuador.com | GODOY ANGEL CLARA ELENA |
| ACTIVIDADES INMOBILIARIAS. | PICHINCHA | QUITO | 022231535 | contabilidad@madeira.ec | GALLEGOS ANDA OCHOA FLORENCIA ELIAS |
| COMERCIO AL POR MAYOR Y AL POR MENOR; REPARACIÓN DE VEHÍCULOS AUTOMOTORES Y MOTO | PICHINCHA | QUITO | 2486553 | e.trujillo@pizantex.com | REYES GOMEZ DE LA TORRE MARIA JOSE |
| TRANSPORTE Y ALMACENAMIENTO. | PICHINCHA | QUITO | 3032471 | cofrei.s.a@hotmail.com | VILLACIS RUIZ HERNAN GONZALO |
| ACTIVIDADES DE SERVICIOS ADMINISTRATIVOS Y DE APOYO. | PICHINCHA | QUITO | 022465592 | grupoempre-rr@yahoo.com.mx | AVILA AVALOS SANDRA YOMAR |
| CONSTRUCCIÓN. | PICHINCHA | QUITO | 5103329 | info@smartbilden.com | GUERRERO MORA RENATO FABIAN |
| INDUSTRIAS MANUFACTURERAS. | PICHINCHA | QUITO | 2653246 | hugo1979xavier@hotmail.com | ERAZO INCA HUGO XAVIER |
| ENSEÑANZA. | PICHINCHA | QUITO | 2540647 | quiconduc@yahoo.com | MACIAS ALAVA MARIA EUGENIA |
| COMERCIO AL POR MAYOR Y AL POR MENOR; REPARACIÓN DE VEHÍCULOS AUTOMOTORES Y MOTO | PICHINCHA | QUITO | 022233161 | hugo.guambi@rg-aso.com | RICAU RTE GUARDERAS FERNANDO MARCELO |
| COMERCIO AL POR MAYOR Y AL POR MENOR; REPARACIÓN DE VEHÍCULOS AUTOMOTORES Y MOTO | PICHINCHA | QUITO | 2449612 | mchavez@trans-telco.com | ZUBIRIA REMY PEDRO ENRIQUE MARTIN |
| ACTIVIDADES PROFESIONALES, CIENTÍFICAS Y TÉCNICAS. | PICHINCHA | QUITO | 2254295 | gmartinez@privale.com | ARROYO LEON ELIZABETH DEL CARMEN |
| EXPLOTACIÓN DE MINAS Y CANTERAS. | PICHINCHA | QUITO | 022444856 | inducarbones@yahoo.es | MUÑOZ VELASCO JAIME ARTURO |
| COMERCIO AL POR MAYOR Y AL POR MENOR; REPARACIÓN DE VEHÍCULOS AUTOMOTORES Y MOTO | PICHINCHA | QUITO | 022811452 | contabilidad@bullsupply.com.ec | LOPEZ ROBAYO OSWALDO PATRICIO |
| ACTIVIDADES DE ATENCIÓN DE LA SALUD HUMANA Y DE ASISTENCIA SOCIAL. | PICHINCHA | QUITO | 022549984 | ccepedac@globalsupportec.com | HERMOSA TORRES EDUARDO PATRICIO |
| CONSTRUCCIÓN. | PICHINCHA | QUITO | 2547210 | soportec1@plus.net.ec | GUALOTUÑA GUALOTUÑA WILSON PATRICIO |
| SUMINISTRO DE ELECTRICIDAD, GAS, VAPOR Y AIRE ACONDICIONADO. | PICHINCHA | QUITO | 2569123 | pelizabenalcazar@hotmail.com | URINA ZAMBRANO NARCISA CIRILA |
| CONSTRUCCIÓN. | PICHINCHA | QUITO | 022462913 | ventas.dimehk@tvcable.net.ec | ANDRADE QUIROZ KATYA ANGELICA |
| COMERCIO AL POR MAYOR Y AL POR MENOR; REPARACIÓN DE VEHÍCULOS AUTOMOTORES Y MOTO | PICHINCHA | QUITO | 023332040 | builmarkltda@hotmail.com | MARIN MARQUEZ JUAN CARLOS |
| COMERCIO AL POR MAYOR Y AL POR MENOR; REPARACIÓN DE VEHÍCULOS AUTOMOTORES Y MOTO | PICHINCHA | QUITO | 2271944 | ochs@punto.net | MONTENEGRO CADENA RENE |
| OTRAS ACTIVIDADES DE SERVICIOS. | PICHINCHA | QUITO | 026001219 | www.definitive.com | CERON GONZALEZ JORGE LUIS |
| TRANSPORTE Y ALMACENAMIENTO. | PICHINCHA | QUITO | 022229280 | adunque@biopalmsa.com | EGUEZ DOMINGUEZ LUIS ARMANDO |
| INFORMACIÓN Y COMUNICACIÓN. | PICHINCHA | QUITO | 099441744 | eaman@skycontrol.com.ec | AMAN VILLACIS EDWAR WILLIAM |
| INFORMACIÓN Y COMUNICACIÓN. | PICHINCHA | QUITO | 2220550 | contabilidad@fabara.com | FYC REPRESENTACIONES CIA. LTDA. |
| COMERCIO AL POR MAYOR Y AL POR MENOR; REPARACIÓN DE VEHÍCULOS AUTOMOTORES Y MOTO | PICHINCHA | QUITO | 2734999 | luap.cam@live.com | BAYAS GARCIA TANNIA MAGDALENA |
| ACTIVIDADES PROFESIONALES, CIENTÍFICAS Y TÉCNICAS. | PICHINCHA | QUITO | 026012593 | francisco.chiriboga@mkdirecto.net | CHIRIBOGA CATTANI FRANCISCO JOSE |
| ACTIVIDADES DE ATENCIÓN DE LA SALUD HUMANA Y DE ASISTENCIA SOCIAL. | PICHINCHA | QUITO | 2454575 | info@zirconia.ec | ANDRADE QUIROZ ERIKA CRISTINA |

| | | | | | | |
|--|-----------|-------|-------------------|-----------|---------------------------------------|---|
| AGRICULTURA, GANADERÍA, SILVICULTURA Y PESCA. | PICHINCHA | QUITO | | 2300370 | tecniplant@gmail.com | SUAREZ RAMOS JAIME ROBERTO |
| ACTIVIDADES DE SERVICIOS ADMINISTRATIVOS Y DE APOYO. | PICHINCHA | QUITO | COTOCOLLAO | 6041918 | genyre@hotmail.com | REVELO ARGOTI MIRYAM GENYTH |
| COMERCIO AL POR MAYOR Y AL POR MENOR; REPARACIÓN DE VEHÍCULOS AUTOMOTORES Y MOTO | PICHINCHA | QUITO | | 3281159 | mayala@mayasa.com.ec | AYALA SALAZAR RUBEN MARCELO |
| COMERCIO AL POR MAYOR Y AL POR MENOR; REPARACIÓN DE VEHÍCULOS AUTOMOTORES Y MOTO | PICHINCHA | QUITO | | 026046500 | rodrigo_arenas@goodyear.com | FERBER VERA CARLOS RICARDO |
| ACTIVIDADES PROFESIONALES, CIENTÍFICAS Y TÉCNICAS. | PICHINCHA | QUITO | | 022412101 | alfactuariosecuador@hotmail.com | LOZANO VERA LERIDA RAQUEL |
| EXPLOTACIÓN DE MINAS Y CANTERAS. | PICHINCHA | QUITO | | 3332615 | glapo@adexus.com.ec | QUIJANO LAIME FREDDY GUSTAVO |
| INFORMACIÓN Y COMUNICACIÓN. | PICHINCHA | QUITO | | 3216771 | german.carranza@it-systemware.com | ESPINOSA VITERI LUIS OSWALDO |
| CONSTRUCCIÓN. | PICHINCHA | QUITO | EL BATAN | 02244215 | gcpgalo@yahoo.es | SALAS JIMENEZ DIEGO ANTONIO |
| COMERCIO AL POR MAYOR Y AL POR MENOR; REPARACIÓN DE VEHÍCULOS AUTOMOTORES Y MOTO | PICHINCHA | QUITO | | 022558862 | pasilvaro@gmail.com | GUAYASAMIN CALISPA JIMMY RENE |
| ACTIVIDADES PROFESIONALES, CIENTÍFICAS Y TÉCNICAS. | PICHINCHA | QUITO | | 2843815 | csanchez-hnos@hotmail.com | SANAILAN ONCE LUZ MARIA |
| COMERCIO AL POR MAYOR Y AL POR MENOR; REPARACIÓN DE VEHÍCULOS AUTOMOTORES Y MOTO | PICHINCHA | QUITO | | 022424417 | seguragalo@yahoo.com | SEGURA LARA GALO ANIBAL |
| COMERCIO AL POR MAYOR Y AL POR MENOR; REPARACIÓN DE VEHÍCULOS AUTOMOTORES Y MOTO | PICHINCHA | QUITO | | 6001192 | agrocomercialglocloface@hotmail.com | CEVALLOS ENRIQUEZ FABIAN CORNELIO |
| INDUSTRIAS MANUFACTURERAS. | PICHINCHA | QUITO | | 2922186 | eddonoso.lifecare@uio.satnet.net | DONOSO VELA EDWIN FRANCISCO |
| INDUSTRIAS MANUFACTURERAS. | PICHINCHA | QUITO | CHILLOGALLO | 2676812 | serviciascontabilidad@ecasa-la.com | ESPINOSA VINTIMILLA MARIO ESTEBAN |
| AGRICULTURA, GANADERÍA, SILVICULTURA Y PESCA. | PICHINCHA | QUITO | | 099171635 | jtservicioscontables@gmail.com | RIBADENEIRA GUFFANTI JOE GERMANICO |
| COMERCIO AL POR MAYOR Y AL POR MENOR; REPARACIÓN DE VEHÍCULOS AUTOMOTORES Y MOTO | PICHINCHA | QUITO | | 2554037 | info@lmzabogados.com | DEL POZO SANDOVAL MARIA NANCY |
| ACTIVIDADES DE SERVICIOS ADMINISTRATIVOS Y DE APOYO. | PICHINCHA | QUITO | SANTA PRISCA | 022551704 | covipri@hotmail.com | CHUQUIRIMA MAZA NORMAN BEDA |
| TRANSPORTE Y ALMACENAMIENTO. | PICHINCHA | QUITO | | 022291168 | sercortrans@uio.satnet.net | RODRIGUEZ VALAREZO MANUEL BENJAMIN |
| COMERCIO AL POR MAYOR Y AL POR MENOR; REPARACIÓN DE VEHÍCULOS AUTOMOTORES Y MOTO | PICHINCHA | QUITO | | 023436337 | hersaga_cia Ltda@hotmail.com | SANDOVAL SIMBAÑA JOSE OSWALDO |
| INFORMACIÓN Y COMUNICACIÓN. | PICHINCHA | QUITO | | 2553768 | monicashive@hotmail.com | VALENCIA CACERES MARTHA DEL PILAR |
| ACTIVIDADES PROFESIONALES, CIENTÍFICAS Y TÉCNICAS. | PICHINCHA | QUITO | | 2959020 | a.mendoza@groupkonexion.com | MENDOZA GRANJA ALEJANDRO SALOMON |
| ACTIVIDADES PROFESIONALES, CIENTÍFICAS Y TÉCNICAS. | PICHINCHA | QUITO | | 022592766 | analu777@hotmail.com | MENDEZ GARCIA CARLOS ALBERTO |
| INFORMACIÓN Y COMUNICACIÓN. | PICHINCHA | QUITO | | 026037562 | eaguiar@filmeikers.com | SERRANO BANDA JAIME SANTIAGO |
| ACTIVIDADES DE SERVICIOS ADMINISTRATIVOS Y DE APOYO. | PICHINCHA | QUITO | SANTA PRISCA | 022955505 | jorge@persocleaner.com | LAGLA SALAZAR JORGE ANIBAL |
| COMERCIO AL POR MAYOR Y AL POR MENOR; REPARACIÓN DE VEHÍCULOS AUTOMOTORES Y MOTO | PICHINCHA | QUITO | | 2620587 | robertomatheu@hotmail.com | MATEHU CISNEROS EDGAR ROBERTO |
| ENSEÑANZA. | PICHINCHA | QUITO | | 2530658 | ctrujillo@auditconsulting.com | BLANCO BENITEZ GUSTAVO WLADIMIR |
| COMERCIO AL POR MAYOR Y AL POR MENOR; REPARACIÓN DE VEHÍCULOS AUTOMOTORES Y MOTO | PICHINCHA | QUITO | CONOCOTO | 2861209 | karolmontalvo@yahoo.com | MONTALVO VELASTEGUI KAROL ANABELA |
| ACTIVIDADES PROFESIONALES, CIENTÍFICAS Y TÉCNICAS. | PICHINCHA | QUITO | | 026004700 | gmaya@access.net.ec | MAYA RIVADENEIRA EDUARDO GERMANICO |
| INDUSTRIAS MANUFACTURERAS. | PICHINCHA | QUITO | | 022625628 | maximope2000@yahoo.com | PEÑALOZA PEÑALOZA MAXIMO ALBERTO |
| INDUSTRIAS MANUFACTURERAS. | PICHINCHA | QUITO | LA ARGELIA | 022682511 | veronicaeli1213@hotmail.com | VALLEJO VARGAS VERONICA VIVIANA |
| COMERCIO AL POR MAYOR Y AL POR MENOR; REPARACIÓN DE VEHÍCULOS AUTOMOTORES Y MOTO | PICHINCHA | QUITO | COTOCOLLAO | 022807444 | contabilidad@gev.ec | SARASTI BENAVIDES MARIA CRISTINA |
| ACTIVIDADES DE SERVICIOS ADMINISTRATIVOS Y DE APOYO. | PICHINCHA | QUITO | | 2552025 | juan@middleworldtouring.com | ECHEVERRIA MORAN JUAN CARLOS |
| COMERCIO AL POR MAYOR Y AL POR MENOR; REPARACIÓN DE VEHÍCULOS AUTOMOTORES Y MOTO | PICHINCHA | QUITO | | 022606923 | agm-consultores@hotmail.es | CAICEDO CABRERA CYNTHIA KARINA |
| CONSTRUCCIÓN. | PICHINCHA | QUITO | | 2557307 | pestrella@esintec.ec.com | ESTRELLA ANDRADE PABLO XAVIER |
| COMERCIO AL POR MAYOR Y AL POR MENOR; REPARACIÓN DE VEHÍCULOS AUTOMOTORES Y MOTO | PICHINCHA | QUITO | CONOCOTO | 2340283 | carmencastillot@gmail.com | CASTILLO TAPIA CARMEN OLIVA |
| ACTIVIDADES PROFESIONALES, CIENTÍFICAS Y TÉCNICAS. | PICHINCHA | QUITO | IÑAQUITO | 3826147 | christian.serrano@mayopublicidad.com | SERRANO QUEZADA CHRISTIAN ROLANDO |
| ACTIVIDADES DE ALOJAMIENTO Y DE SERVICIO DE COMIDAS. | PICHINCHA | QUITO | | 022951241 | fsubia@gmail.com | PAREDES CAMPOVERDE SARA ALEXANDRA |
| INFORMACIÓN Y COMUNICACIÓN. | PICHINCHA | QUITO | | 022870119 | fferro@ferroalbornoz.com | CADENA PEREZ PAUL MICHAEL |
| CONSTRUCCIÓN. | PICHINCHA | QUITO | | 2476042 | gerencia@consultoresmym.com | BURGOS LOPEZ BOLIVAR CRISTOBAL |
| ACTIVIDADES PROFESIONALES, CIENTÍFICAS Y TÉCNICAS. | PICHINCHA | QUITO | | 022870119 | fferro@ferroalbornoz.com | FERRO TORRE RENE FERNANDO |
| COMERCIO AL POR MAYOR Y AL POR MENOR; REPARACIÓN DE VEHÍCULOS AUTOMOTORES Y MOTO | PICHINCHA | QUITO | | 022813138 | victor.montenegro@totemdevelopers.com | MONTENEGRO GUZMAN VICTOR IVAN |
| ACTIVIDADES INMOBILIARIAS. | PICHINCHA | QUITO | | 022610789 | pcalvache@ferroinmobiliaria.com.ec | SAN JUAN BORDA JOSE MARIA RAFAEL |
| ACTIVIDADES DE ATENCIÓN DE LA SALUD HUMANA Y DE ASISTENCIA SOCIAL. | PICHINCHA | QUITO | | 022921636 | sri-2009@hotmail.com | PAULA AVILES CARLOS EDUARDO |
| ACTIVIDADES DE SERVICIOS ADMINISTRATIVOS Y DE APOYO. | PICHINCHA | QUITO | | 2502408 | info@mountainlegendsinc.com | SERRANO NARVAEZ ANA PATRICIA |
| INDUSTRIAS MANUFACTURERAS. | PICHINCHA | QUITO | | 2904209 | adelgado@puraimagen.com | BOLAÑOS MEJIA JORGE LUIS |
| ACTIVIDADES DE SERVICIOS ADMINISTRATIVOS Y DE APOYO. | PICHINCHA | QUITO | | 022446075 | cpafreire@yahoo.com | SOLIS GODOY FRANCISCO JAVIER |
| COMERCIO AL POR MAYOR Y AL POR MENOR; REPARACIÓN DE VEHÍCULOS AUTOMOTORES Y MOTO | PICHINCHA | QUITO | | 022560756 | mantunez@trademed.ec | ANTUNEZ DONOSO JOSEBA MIKEL |
| ACTIVIDADES DE ALOJAMIENTO Y DE SERVICIO DE COMIDAS. | PICHINCHA | QUITO | | 022255466 | ucircuit@uio.satnet.net | ALBARRACIN GUERRERO LYNDA VANESSA |
| ACTIVIDADES INMOBILIARIAS. | PICHINCHA | QUITO | | 2247791 | gvillacreses07@hotmail.com | VILLACRECES VEGA GALO PATRICIO |
| CONSTRUCCIÓN. | PICHINCHA | QUITO | | 02552353 | economistaivan2@hotmail.com | CASAS PAEZ LUIS FELIPE |
| CONSTRUCCIÓN. | PICHINCHA | QUITO | | | secretaria@oildepotecu.com | CAMPOS BETTY JOSE EUGENIO |
| INDUSTRIAS MANUFACTURERAS. | PICHINCHA | QUITO | COTOCOLLAO | 2590100 | ernestoduque@duquematriz.com.ec | DUQUE MICHELENA ERNESTO ALONSO |
| COMERCIO AL POR MAYOR Y AL POR MENOR; REPARACIÓN DE VEHÍCULOS AUTOMOTORES Y MOTO | PICHINCHA | QUITO | | 23825341 | olga.leonchuk@gmail.com | BERTERO LANFRANCO JUAN JOSE |
| EXPLOTACIÓN DE MINAS Y CANTERAS. | PICHINCHA | QUITO | | 023453797 | hgcevallos@yahoo.com | CEVALLOS SILVA HERRMAN GONZALO |
| COMERCIO AL POR MAYOR Y AL POR MENOR; REPARACIÓN DE VEHÍCULOS AUTOMOTORES Y MOTO | PICHINCHA | QUITO | | 022072389 | lacaservaviec@yahoo.com.mx | IBARRA PAREDES CARMEN SOBEYDA |
| INDUSTRIAS MANUFACTURERAS. | PICHINCHA | QUITO | CALDERÓN (CARAPUN | 020377252 | ventas@metalmachine.com.ec | ROSETO MONTENEGRO JOSE RAFAEL |
| ACTIVIDADES DE ATENCIÓN DE LA SALUD HUMANA Y DE ASISTENCIA SOCIAL. | PICHINCHA | QUITO | | 022242784 | sonrieecuador@hotmail.com | CASTRO RODRIGUEZ EDISON ROBERTO |
| ACTIVIDADES DE SERVICIOS ADMINISTRATIVOS Y DE APOYO. | PICHINCHA | QUITO | | 026005680 | cvmoreira@deltamontero.com | SILVA BETANCOURT SANTIAGO |
| ACTIVIDADES PROFESIONALES, CIENTÍFICAS Y TÉCNICAS. | PICHINCHA | QUITO | | 023431090 | ecop-2007@yahoo.com | SALVADOR TORRES EDWIN RAMIRO |
| ENSEÑANZA. | PICHINCHA | QUITO | | 2494056 | investments39@hotmail.com | LOPEZ CRESPO NELSON SANTIAGO |
| COMERCIO AL POR MAYOR Y AL POR MENOR; REPARACIÓN DE VEHÍCULOS AUTOMOTORES Y MOTO | PICHINCHA | QUITO | | 022288127 | frapelive@yahoo.com | PEÑAHERRERA LIVE FRANKLIN ALBERTO |
| COMERCIO AL POR MAYOR Y AL POR MENOR; REPARACIÓN DE VEHÍCULOS AUTOMOTORES Y MOTO | PICHINCHA | QUITO | | 3463137 | contabilidad@sinpetsa.com | MOLINA MORENO EDNA ROCIO |
| ACTIVIDADES PROFESIONALES, CIENTÍFICAS Y TÉCNICAS. | PICHINCHA | QUITO | | 023965100 | csolano@gestiona.ec | SOLANO DE LA SALA TORRES CARLOS AUGUSTO |

| | | | | | | |
|--|-----------|-------|-------------------|-----------|----------------------------------|--|
| ACTIVIDADES PROFESIONALES, CIENTÍFICAS Y TÉCNICAS. | PICHINCHA | QUITO | CUMBAYÁ | 022895031 | mcaizapanta@elevisiogrupo.com | CORREA BAYAS JUAN ESTEBAN |
| COMERCIO AL POR MAYOR Y AL POR MENOR; REPARACIÓN DE VEHÍCULOS AUTOMOTORES Y MOTO | PICHINCHA | QUITO | | 2273740 | cdominguez@blackgold.com.ec | FIELDER ROBERT PRESTON |
| ACTIVIDADES PROFESIONALES, CIENTÍFICAS Y TÉCNICAS. | PICHINCHA | QUITO | LA CONCEPCIÓN | 2465248 | pabloherreraconsult@gmail.com | HERRERA ALVAREZ PABLO GENARO |
| ACTIVIDADES PROFESIONALES, CIENTÍFICAS Y TÉCNICAS. | PICHINCHA | QUITO | EL BATAN | 022259789 | accionpublicidad@hotmail.com | DEL POZO CEVALLOS EULALIA MERCEDES |
| ACTIVIDADES DE SERVICIOS ADMINISTRATIVOS Y DE APOYO. | PICHINCHA | QUITO | CALDERÓN (CARAPUN | 022825229 | csocialta@hotmail.com | PINCHAO LUIS ANIBAL |
| INDUSTRIAS MANUFACTURERAS. | PICHINCHA | QUITO | | 022483365 | finanzas@chocono.com.ec | BISHARA SCHOBER YAZMIN ANDREA |
| ACTIVIDADES INMOBILIARIAS. | PICHINCHA | QUITO | | 022444098 | jcabezas@equitax-ec.com | PLAZA LARREA SUSANA HELVECIA |
| INDUSTRIAS MANUFACTURERAS. | PICHINCHA | QUITO | | 099702302 | jacqueguerra10@yahoo.com | VITERI GARCIA CHRISTIAN ALEXANDER |
| COMERCIO AL POR MAYOR Y AL POR MENOR; REPARACIÓN DE VEHÍCULOS AUTOMOTORES Y MOTO | PICHINCHA | QUITO | EL BATAN | 026044203 | dmoreno@thundercycles.com.ec | VELEZ SALCEDO JUAN PABLO |
| INFORMACIÓN Y COMUNICACIÓN. | PICHINCHA | QUITO | | 2237505 | TUONLINEECU@YAHOO.COM | TENEDA PARRÉN DIEGO MAURICIO |
| COMERCIO AL POR MAYOR Y AL POR MENOR; REPARACIÓN DE VEHÍCULOS AUTOMOTORES Y MOTO | PICHINCHA | QUITO | | 022898539 | jaquelinerviv@hotmail.com | LARREA AGUIRRE PATRICIA DOLORES |
| INFORMACIÓN Y COMUNICACIÓN. | PICHINCHA | QUITO | | 022237062 | danrodr@hotmail.com | ROMAN JORGE ESVIN |
| ACTIVIDADES INMOBILIARIAS. | PICHINCHA | QUITO | CUMBAYÁ | 2889172 | gconta@ecuanros.com | NAVEDA ARIAS CARLOS HUMBERTO |
| COMERCIO AL POR MAYOR Y AL POR MENOR; REPARACIÓN DE VEHÍCULOS AUTOMOTORES Y MOTO | PICHINCHA | QUITO | LA CONCEPCIÓN | 2261767 | vchavez@gvn.com.ec | HURTUBISE PIERRE LAUDE |
| COMERCIO AL POR MAYOR Y AL POR MENOR; REPARACIÓN DE VEHÍCULOS AUTOMOTORES Y MOTO | PICHINCHA | QUITO | CARCELÉN | 2480784 | vaprimex@ecnet.ec | PACHECO JIMENEZ CARLOS WILSON |
| ACTIVIDADES PROFESIONALES, CIENTÍFICAS Y TÉCNICAS. | PICHINCHA | QUITO | | 022457121 | daniaquirolasuares@gmail.com | QUIROLA SUAREZ DANIA IRENE |
| EXPLOTACIÓN DE MINAS Y CANTERAS. | PICHINCHA | QUITO | | 022261190 | fmanguia@elipe.com.ec | GAÑUÑA VALAREZO FRANKLIN EDUARDO |
| COMERCIO AL POR MAYOR Y AL POR MENOR; REPARACIÓN DE VEHÍCULOS AUTOMOTORES Y MOTO | PICHINCHA | QUITO | | 2462204 | faustoabdo@yahoo.com | ABDO COSTALES FAUSTO RENE |
| ACTIVIDADES PROFESIONALES, CIENTÍFICAS Y TÉCNICAS. | PICHINCHA | QUITO | CUMBAYÁ | 6001214 | Irene@nla.com.ec | LARREA CORDOVA DANIEL FRANCISCO |
| ACTIVIDADES INMOBILIARIAS. | PICHINCHA | QUITO | EL BATAN | 022272461 | acarrera@cronix.com.ec | CARRERA ARBOLEDA SEGUNDO ANIBAL |
| ACTIVIDADES DE ATENCIÓN DE LA SALUD HUMANA Y DE ASISTENCIA SOCIAL. | PICHINCHA | QUITO | | 022378991 | zmeneses@hospitaldelosvalles.com | CEPEDA PAZMIÑO FRANCISCO PATRICIO |
| TRANSPORTE Y ALMACENAMIENTO. | PICHINCHA | QUITO | MARISCAL SUCRE | 2254334 | mcalderon@urba-park.com | BURBANO DE LARA CORREA PABLO ENRIQUE |
| EXPLOTACIÓN DE MINAS Y CANTERAS. | PICHINCHA | QUITO | | 22270809 | azapata@sfpdrilling.com | SANCHEZ FRANCO ROSA CRISTINA |
| ACTIVIDADES PROFESIONALES, CIENTÍFICAS Y TÉCNICAS. | PICHINCHA | QUITO | | 022225503 | FJARRIN@ANALISISONTOLOGICO.COM | JARRIN ASTUDILLO FRANCISCO XAVIER |
| TRANSPORTE Y ALMACENAMIENTO. | PICHINCHA | QUITO | | 2481280 | leylachavez@grupo-atlas.com | CHAVEZ PALACIOS LEYLA IRINA |
| INFORMACIÓN Y COMUNICACIÓN. | PICHINCHA | QUITO | | 2220550 | amoncayo@favaara.ec | HARTMAN MICHAEL ALAN |
| INFORMACIÓN Y COMUNICACIÓN. | PICHINCHA | QUITO | | 2263362 | quanticamail@yahoo.com | MORA FIERRO GLADYS MERCEDES |
| INDUSTRIAS MANUFACTURERAS. | PICHINCHA | QUITO | | 2638682 | comercial@clubparis.ec | UVILLUS ALVARADO JORGE VICENTE |
| ACTIVIDADES DE ATENCIÓN DE LA SALUD HUMANA Y DE ASISTENCIA SOCIAL. | PICHINCHA | QUITO | | 022559243 | zmeneses@hospitaldelosvalles.com | GUZMAN BORJA IGNACIO FERNANDO |
| COMERCIO AL POR MAYOR Y AL POR MENOR; REPARACIÓN DE VEHÍCULOS AUTOMOTORES Y MOTO | PICHINCHA | QUITO | EL BATAN | 2940800 | bdelatorre@damorisaez.com | BANDERAS VALDIVIESO PABLO FERNANDO |
| INFORMACIÓN Y COMUNICACIÓN. | PICHINCHA | QUITO | | 022607159 | infotecnos@gmail.com | WONG ESPINOSA CESAR ENRIQUE |
| ACTIVIDADES INMOBILIARIAS. | PICHINCHA | QUITO | | 022482410 | pcabrera@marcseal.com.ec | ALVAREZ PLAZA OSWALDO |
| ACTIVIDADES PROFESIONALES, CIENTÍFICAS Y TÉCNICAS. | PICHINCHA | QUITO | MARISCAL SUCRE | 2221044 | tati.balseca.cba@hotmail.com | TORRES NOBOA MARIA JOSE |
| ACTIVIDADES PROFESIONALES, CIENTÍFICAS Y TÉCNICAS. | PICHINCHA | QUITO | EL BATAN | 2252686 | vchavez@gvn.com.ec | BARAHONA ESPINEL JOSE ANTONIO |
| ACTIVIDADES PROFESIONALES, CIENTÍFICAS Y TÉCNICAS. | PICHINCHA | QUITO | | 022454515 | masquefu@hotmail.com | ORDÓÑEZ BARRIGA LUIS ROBERTO |
| ACTIVIDADES DE SERVICIOS ADMINISTRATIVOS Y DE APOYO. | PICHINCHA | QUITO | IÑAQUITO | 3957171 | aguzman@raulcoka.com | COKA AGUIRRE AUGUSTO RAUL |
| ACTIVIDADES PROFESIONALES, CIENTÍFICAS Y TÉCNICAS. | PICHINCHA | QUITO | EL BATAN | 2272100 | ncabrera@publtop.ec | CASTILLO BATALLAS JOSE LUIS |
| ENSEÑANZA. | PICHINCHA | QUITO | | 2812087 | czambrano1961@yahoo.com.mx | ZAMBRANO NUÑEZ CARLOS RUBEN |
| INDUSTRIAS MANUFACTURERAS. | PICHINCHA | QUITO | | 022431148 | foligrin@cablemodem.com.ec | HILLER BERNAL CHRISTIAN ALFONS |
| ACTIVIDADES DE SERVICIOS ADMINISTRATIVOS Y DE APOYO. | PICHINCHA | QUITO | | 02271115 | info@eptravel.com | LEMA MONTENEGRO JENNY BEATRIZ |
| AGRICULTURA, GANADERÍA, SILVICULTURA Y PESCA. | PICHINCHA | QUITO | CAYAMBE | 2363154 | rsantillan@flowerfest.net | SANTILLAN BORJA FRANCISCO RAFAEL |
| CONSTRUCCIÓN. | PICHINCHA | QUITO | EL BATAN | 022259857 | morozco@pazhorowitz.com | OROZCO UGALDE MAREVA GABRIELA |
| COMERCIO AL POR MAYOR Y AL POR MENOR; REPARACIÓN DE VEHÍCULOS AUTOMOTORES Y MOTO | PICHINCHA | QUITO | | 3957100 | ivin.arias@targetgroup.ec | CHAMORRO MONTESDEOCA AUGUSTO RENE |
| COMERCIO AL POR MAYOR Y AL POR MENOR; REPARACIÓN DE VEHÍCULOS AUTOMOTORES Y MOTO | PICHINCHA | QUITO | | 022485148 | vchavez@gvn.com.ec | NEIRA ORELLANA EDGAR NAPOLEON |
| INFORMACIÓN Y COMUNICACIÓN. | PICHINCHA | QUITO | IÑAQUITO | 022445794 | info@globalequis.com | LASO GUERRERO CARLOS ALBERTO |
| COMERCIO AL POR MAYOR Y AL POR MENOR; REPARACIÓN DE VEHÍCULOS AUTOMOTORES Y MOTO | PICHINCHA | QUITO | | 022826075 | rherrera@loginetgroup.ec | HERRERA PAREDES JULIO RODRIGO |
| COMERCIO AL POR MAYOR Y AL POR MENOR; REPARACIÓN DE VEHÍCULOS AUTOMOTORES Y MOTO | PICHINCHA | QUITO | | 022906865 | sri-2009@hotmail.com | SLINKIN VITALY |
| COMERCIO AL POR MAYOR Y AL POR MENOR; REPARACIÓN DE VEHÍCULOS AUTOMOTORES Y MOTO | PICHINCHA | QUITO | | 022420883 | polibioms@yahoo.com | LUGMAÑA QUINATOJA JUAN CARLOS |
| INDUSTRIAS MANUFACTURERAS. | PICHINCHA | QUITO | | 3226994 | prinelec@andinanet.net | OLEAS JARAMILLO EDUARDO |
| ACTIVIDADES PROFESIONALES, CIENTÍFICAS Y TÉCNICAS. | PICHINCHA | QUITO | | 2892568 | anabelag@qpcosultgroup.com | CISNEROS CASTRO GALO PATRICIO RENEYO |
| ACTIVIDADES INMOBILIARIAS. | PICHINCHA | QUITO | | 072700265 | jhacrismol@hotmail.com | COZAR COELLO MARIELA ALEXANDRA |
| COMERCIO AL POR MAYOR Y AL POR MENOR; REPARACIÓN DE VEHÍCULOS AUTOMOTORES Y MOTO | PICHINCHA | QUITO | | 3331280 | felipemm@uio.satnet.net | MEDINA MANRIQUE LUIS FELIPE |
| ACTIVIDADES PROFESIONALES, CIENTÍFICAS Y TÉCNICAS. | PICHINCHA | QUITO | | 2220816 | javiertapia@aguirreyasociados.ec | TORRES VACA JONATHAN JAVIER |
| INFORMACIÓN Y COMUNICACIÓN. | PICHINCHA | QUITO | IÑAQUITO | 023823940 | latintax@galac.com | TINOCO SIERRALTA VICENTE IGNACIO |
| COMERCIO AL POR MAYOR Y AL POR MENOR; REPARACIÓN DE VEHÍCULOS AUTOMOTORES Y MOTO | PICHINCHA | QUITO | SAN JOSÉ DE MINAS | 2905925 | pr_contadores@yahoo.es | MENDIOLA NORBERTO RUBEN |
| INFORMACIÓN Y COMUNICACIÓN. | PICHINCHA | QUITO | | 2430581 | wgarces@hotmail.com.ec | GARCES CARNEIRO LEAO WILLIAM GUILLERMO |
| ACTIVIDADES DE SERVICIOS ADMINISTRATIVOS Y DE APOYO. | PICHINCHA | QUITO | | 022270628 | galo@solcaribe.com.ec | PALADINES BUSTAMANTE GALO EDUARDO |
| ACTIVIDADES PROFESIONALES, CIENTÍFICAS Y TÉCNICAS. | PICHINCHA | QUITO | | 2559467 | cristian.valdivieso@gmail.com | VISCAINO ARMENDARIZ RICARDO MARCELO |
| INFORMACIÓN Y COMUNICACIÓN. | PICHINCHA | QUITO | | 022460946 | mparedes@bmlaurus.com | PAREDES BREILH MARCELO FRANCISCO |
| ACTIVIDADES DE SERVICIOS ADMINISTRATIVOS Y DE APOYO. | PICHINCHA | QUITO | | 022273636 | contabilidad_bas@hotmail.com | MOREIRA ESPINOZA MARIA ALEXANDRA |
| CONSTRUCCIÓN. | PICHINCHA | QUITO | CUMBAYÁ | 3801365 | katty_pastor@yahoo.com | KYWI EDELSTEIN KURT JOSE |
| CONSTRUCCIÓN. | PICHINCHA | QUITO | | 023120418 | contabilidad_bas@hotmail.com | BASTIDAS MORA RUBEN BERNABE |
| COMERCIO AL POR MAYOR Y AL POR MENOR; REPARACIÓN DE VEHÍCULOS AUTOMOTORES Y MOTO | PICHINCHA | QUITO | CARCELÉN | 22429503 | impordeltom@andinanet.net | DE LA TORRE HERDOIZA DENNIS MAURICIO |

| | | | | | |
|--|-----------|-------|------------|-----------------------------------|--|
| COMERCIO AL POR MAYOR Y AL POR MENOR; REPARACIÓN DE VEHÍCULOS AUTOMOTORES Y MOTO | PICHINCHA | QUITO | 2233310 | xavierif@yahoo.com.mx | ILLINGWORTH FOURNEY XAVIER EDUARDO |
| ACTIVIDADES PROFESIONALES, CIENTÍFICAS Y TÉCNICAS. | PICHINCHA | QUITO | 022554349 | mredroban@uniongr.com | ALVAREZ PEREZ JULIAN ALONSO |
| COMERCIO AL POR MAYOR Y AL POR MENOR; REPARACIÓN DE VEHÍCULOS AUTOMOTORES Y MOTO | PICHINCHA | QUITO | 022481236 | ventas@producomercio.com | GUERRON CEVALLOS FABIAN ROLANDO |
| AGRICULTURA, GANADERÍA, SILVICULTURA Y PESCA. | PICHINCHA | QUITO | 2300131 | bpena@palmitosa.com | PEÑA MULLER FRANCISCO BERNARDO |
| ACTIVIDADES INMOBILIARIAS. | PICHINCHA | QUITO | 022260932 | milanesimarioa@yahoo.es | MILANESI PAZ OLGA MARIA GIOVANNA |
| ACTIVIDADES INMOBILIARIAS. | PICHINCHA | QUITO | 2528999 | nelvaasucena@gmail.com | PAREDES BELALCAZAR NELVA ASCUCENA |
| ACTIVIDADES PROFESIONALES, CIENTÍFICAS Y TÉCNICAS. | PICHINCHA | QUITO | 022254832 | rsanchez@canadi.org | SANCHEZ GARCIA ROBERTO CARLOS |
| ACTIVIDADES PROFESIONALES, CIENTÍFICAS Y TÉCNICAS. | PICHINCHA | QUITO | 022445760 | administracion@groupmamut.net | PORRAS IZURIETA VICTOR HUGO |
| ACTIVIDADES PROFESIONALES, CIENTÍFICAS Y TÉCNICAS. | PICHINCHA | QUITO | 0985086462 | asesor04_arista@hotmail.com | MANCHENO ALVARADO JOSE EDUARDO |
| ACTIVIDADES DE SERVICIOS ADMINISTRATIVOS Y DE APOYO. | PICHINCHA | QUITO | 2377706 | giovanny.mendia@ec.g4s.com | MEZA DE LA CRUZ NELSON PATRICIO |
| ACTIVIDADES DE SERVICIOS ADMINISTRATIVOS Y DE APOYO. | PICHINCHA | QUITO | 022906388 | martinloor@ofilimpia.com | LOOR PAREDES MARTIN ANDRES |
| CONSTRUCCIÓN. | PICHINCHA | QUITO | 2448429 | chidalgo@bhconstructores.com | BARRIONUEVO BOLAÑOS JOSE GENNADY |
| ACTIVIDADES DE ALOJAMIENTO Y DE SERVICIO DE COMIDAS. | PICHINCHA | QUITO | 2569200 | beatrmera@hotmail.com | ANDRADE JARAMILLO ANITA BELEN |
| COMERCIO AL POR MAYOR Y AL POR MENOR; REPARACIÓN DE VEHÍCULOS AUTOMOTORES Y MOTO | PICHINCHA | QUITO | 022652880 | mmosquera@pulsartec.ec.com | MOSQUERA TAIPE MARCELO FABIAN |
| ACTIVIDADES FINANCIERAS Y DE SEGUROS. | PICHINCHA | QUITO | 3230474 | jmorales@yellowpepper.com | PALACIOS PEÑAFIEL JUAN FRANCISCO |
| ACTIVIDADES PROFESIONALES, CIENTÍFICAS Y TÉCNICAS. | PICHINCHA | QUITO | 022525488 | pasaseidl@hotmail.com | SEIDL ARTEAGA PAUL ALFRED |
| EXPLOTACIÓN DE MINAS Y CANTERAS. | PICHINCHA | QUITO | 022233060 | caespinos@ecutel.net | ESPINOSA NEIRA CESAR ANIBAL |
| ACTIVIDADES DE SERVICIOS ADMINISTRATIVOS Y DE APOYO. | PICHINCHA | QUITO | 3200746 | gerencia@admih.com | TORRES SERRANO RAQUEL DE LAS MERCEDES |
| ACTIVIDADES DE ALOJAMIENTO Y DE SERVICIO DE COMIDAS. | PICHINCHA | QUITO | 022807444 | contabilidad@gev.ec | VILLACIS SARASTI ANDRES SEBASTIAN |
| CONSTRUCCIÓN. | PICHINCHA | QUITO | 023304574 | presupuesto@opmelecia.com | PADILLA GALARRAGA OSCAR OSWALDO |
| ACTIVIDADES DE SERVICIOS ADMINISTRATIVOS Y DE APOYO. | PICHINCHA | QUITO | 022521173 | grupoluviher@andinanet.net | JARRIN CHAVEZ NELSON VICENTE |
| ACTIVIDADES DE ALOJAMIENTO Y DE SERVICIO DE COMIDAS. | PICHINCHA | QUITO | 2975863 | edwin.orlando@hotmail.es | TITE MALUSIN EDWIN ORLANDO |
| ACTIVIDADES PROFESIONALES, CIENTÍFICAS Y TÉCNICAS. | PICHINCHA | QUITO | 2235265 | marigu_1971@hotmail.com | SALAZAR CARVAJAL MARIA AUGUSTA |
| ACTIVIDADES DE SERVICIOS ADMINISTRATIVOS Y DE APOYO. | PICHINCHA | QUITO | 2863541 | miguel@surimax.com | ALARCON GUERRERO MIGUEL ENRIQUE |
| INFORMACIÓN Y COMUNICACIÓN. | PICHINCHA | QUITO | 045018384 | betsysellans@hotmail.com | MORALES GONZALEZ MARCELO HONORATO |
| ACTIVIDADES PROFESIONALES, CIENTÍFICAS Y TÉCNICAS. | PICHINCHA | QUITO | 022376552 | echiriboga@avesca.com.ec | CHIRIBOGA CHIRIBOGA RUBEN ESTEBAN |
| CONSTRUCCIÓN. | PICHINCHA | QUITO | 23332675 | kimbranconst@hotmail.com | YOON LIM BYUNG KYU |
| COMERCIO AL POR MAYOR Y AL POR MENOR; REPARACIÓN DE VEHÍCULOS AUTOMOTORES Y MOTO | PICHINCHA | QUITO | 2993100 | jorgeortiz@farmaenlace.com | ORTIZ CEVALLOS JORGE ROBERTO |
| ACTIVIDADES DE SERVICIOS ADMINISTRATIVOS Y DE APOYO. | PICHINCHA | QUITO | 022582668 | sealarmecuador@gamil.com | FIALLOS HERRERA EDISON ROBERTO |
| INFORMACIÓN Y COMUNICACIÓN. | PICHINCHA | QUITO | 022256988 | diazp@pentasec.net | DIAZ LARREA LAURA PATRICIA |
| ACTIVIDADES PROFESIONALES, CIENTÍFICAS Y TÉCNICAS. | PICHINCHA | QUITO | 2220568 | contabilidad@consorciovelasco.com | VEGA MEDINA ROBERTO CARLOS |
| INDUSTRIAS MANUFACTURERAS. | PICHINCHA | QUITO | 22416146 | info@gelozone.com | ORDOÑEZ JACOME NEPTALI RENE CRISTOBAL |
| ACTIVIDADES PROFESIONALES, CIENTÍFICAS Y TÉCNICAS. | PICHINCHA | QUITO | 2520878 | consultoresniifs@andinanet.net | IDROVO BORJA EDWIN DOUGLAS |
| ACTIVIDADES PROFESIONALES, CIENTÍFICAS Y TÉCNICAS. | PICHINCHA | QUITO | 026041145 | contactoexpress@hotmail.com | SANTACRUZ SANTACRUZ JUAN CARLOS |
| COMERCIO AL POR MAYOR Y AL POR MENOR; REPARACIÓN DE VEHÍCULOS AUTOMOTORES Y MOTO | PICHINCHA | QUITO | 2526323 | diego@cutflower.com | CHIRIBOGA GEHRER DIEGO CARLOS |
| ACTIVIDADES DE ATENCIÓN DE LA SALUD HUMANA Y DE ASISTENCIA SOCIAL. | PICHINCHA | QUITO | 022458843 | imaging3d@hotmail.com | ABDO COSTALES FAUSTO RENE |
| ACTIVIDADES DE ATENCIÓN DE LA SALUD HUMANA Y DE ASISTENCIA SOCIAL. | PICHINCHA | QUITO | 2557000 | diego.cruz@integramed.com.ec | CRUZ SUASNAVAS DIEGO JAVIER |
| COMERCIO AL POR MAYOR Y AL POR MENOR; REPARACIÓN DE VEHÍCULOS AUTOMOTORES Y MOTO | PICHINCHA | QUITO | 023319097 | fridos5@hotmail.com | CEVALLOS VERGARA FIODOR ALEJANDRO |
| INDUSTRIAS MANUFACTURERAS. | PICHINCHA | QUITO | 2542182 | info@impresosandinos.com | ORTIZ REA NELSON HUMBERTO |
| EXPLOTACIÓN DE MINAS Y CANTERAS. | PICHINCHA | QUITO | 022041683 | anunez@vivancoyivanco.com | LOPES SARA MARIA DE JESUS |
| COMERCIO AL POR MAYOR Y AL POR MENOR; REPARACIÓN DE VEHÍCULOS AUTOMOTORES Y MOTO | PICHINCHA | QUITO | 3319692 | sandy.r.1@hotmail.com | JIMENEZ GUERRERO GILBERTH GERMAN |
| ACTIVIDADES DE ALOJAMIENTO Y DE SERVICIO DE COMIDAS. | PICHINCHA | QUITO | 022449999 | inicio.vizcaino@kfc.com.ec | CAMPAÑA CHUM JUAN PABLO |
| CONSTRUCCIÓN. | PICHINCHA | QUITO | 022506941 | eminel20@hotmail.com | CALDERON ROJAS MAURICIO ESTEBAN |
| ACTIVIDADES INMOBILIARIAS. | PICHINCHA | QUITO | 022245451 | agua@perfojapan.com | PAZMIÑO HORRA MARIA CRISTINA |
| INFORMACIÓN Y COMUNICACIÓN. | PICHINCHA | QUITO | 022438034 | omar.soni2@uio.satnet.net | VALDIVIESO LOPEZ OMAR GONZALO |
| ACTIVIDADES DE ALOJAMIENTO Y DE SERVICIO DE COMIDAS. | PICHINCHA | QUITO | 2522794 | jgmontenegro22@yahoo.com.ar | MONTENEGRO AYORA JUAN GUILLERMO |
| ACTIVIDADES DE SERVICIOS ADMINISTRATIVOS Y DE APOYO. | PICHINCHA | QUITO | 2264672 | cpafreire@yahoo.com | ACOSTA MORALES PABLO GEOVANI |
| COMERCIO AL POR MAYOR Y AL POR MENOR; REPARACIÓN DE VEHÍCULOS AUTOMOTORES Y MOTO | PICHINCHA | QUITO | 5129747 | gerencia@ferlucorp.com.ec | PAZMIÑO VITERI MARIA FERNANDA |
| ACTIVIDADES INMOBILIARIAS. | PICHINCHA | QUITO | 3341962 | jhonatan.jrat@hotmail.com | DALGO YANEZ GUADALUPE HORTENCIA |
| TRANSPORTE Y ALMACENAMIENTO. | PICHINCHA | QUITO | 2441016 | anachavez@chavezbasociados.com | CHAVEZ BARRIGA CESAR ALBERTO |
| ACTIVIDADES INMOBILIARIAS. | PICHINCHA | QUITO | 022555462 | robert_abendano@yahoo.com | ABENDAÑO QUEZADA ROBERT AUGUSTO |
| AGRICULTURA, GANADERÍA, SILVICULTURA Y PESCA. | PICHINCHA | QUITO | 022162160 | dalvarez_maxirose@andinanet.net | ARNAUD BERTRAND CAUSSE |
| INFORMACIÓN Y COMUNICACIÓN. | PICHINCHA | QUITO | 2430494 | gpaucar@negociosgroup.net | CORDERO ESPINOSA JUAN SEBASTIAN |
| ACTIVIDADES PROFESIONALES, CIENTÍFICAS Y TÉCNICAS. | PICHINCHA | QUITO | 2266003 | mauricio.raza@yr.com | HERRERA SANCHEZ JORGE VINICIO |
| ENSEÑANZA. | PICHINCHA | QUITO | 2808147 | info@saintpatrick.edu.ec | VELA MARTINEZ MARIA AUGUSTA |
| INDUSTRIAS MANUFACTURERAS. | PICHINCHA | QUITO | 3201374 | carrara-br@andinanet.net | PEREZ MARCALLA MONICA ALEXANDRA |
| ACTIVIDADES DE ATENCIÓN DE LA SALUD HUMANA Y DE ASISTENCIA SOCIAL. | PICHINCHA | QUITO | 3980100 | earguello@ales.com.ec | MONTENEGRO ZALDUMBIDE BOLIVIA DEL CARMEN |
| OTRAS ACTIVIDADES DE SERVICIOS. | PICHINCHA | QUITO | 6013987 | oswaldo.vivas@dienstkomm.com | VIVAS DUARTE RAUL OSWALDO |
| CONSTRUCCIÓN. | PICHINCHA | QUITO | 2813384 | rescons@uio.satnet.net | MENDOZA LUDEÑA EDMUNDO JOSE |
| INDUSTRIAS MANUFACTURERAS. | PICHINCHA | QUITO | 2493834 | financiero@tropicoproducts.com.ec | GRANJA CISNEROS XAVIER EDUARDO |
| AGRICULTURA, GANADERÍA, SILVICULTURA Y PESCA. | PICHINCHA | QUITO | 2445328 | pifogardens@yahoo.com | HARO HARO MARCO FRANCISCO |
| COMERCIO AL POR MAYOR Y AL POR MENOR; REPARACIÓN DE VEHÍCULOS AUTOMOTORES Y MOTO | PICHINCHA | QUITO | 022418728 | negociosledesmawilly@hotmail.com | LEDESMA GARCIA WILLIAM RAMIRO |
| COMERCIO AL POR MAYOR Y AL POR MENOR; REPARACIÓN DE VEHÍCULOS AUTOMOTORES Y MOTO | PICHINCHA | QUITO | 2377144 | labzoo@hotmail.com | MAICHEL THIELS JOHN LUIS |

| | | | | | | |
|--|-----------|-------|-------------------|-----------|--|---------------------------------------|
| COMERCIO AL POR MAYOR Y AL POR MENOR; REPARACIÓN DE VEHÍCULOS AUTOMOTORES Y MOTO | PICHINCHA | QUITO | CONOCOTO | 2072667 | gerencia@hvd-ec.com | NARVAEZ NOBOA DIEGO ALFREDO |
| ACTIVIDADES PROFESIONALES, CIENTÍFICAS Y TÉCNICAS. | PICHINCHA | QUITO | | 22040750 | info@infaes.com | TORRES JARRIN DORA DEL CARMEN |
| ACTIVIDADES DE SERVICIOS ADMINISTRATIVOS Y DE APOYO. | PICHINCHA | QUITO | SANTA PRISCA | 022237935 | andreseinz@hotmail.com | REINOSO QUIJO ANDRES FERNANDO |
| ACTIVIDADES PROFESIONALES, CIENTÍFICAS Y TÉCNICAS. | PICHINCHA | QUITO | | 022244777 | luisalopez@contratalegal.com | LOPEZ OBANDO MELIDA KARINA |
| COMERCIO AL POR MAYOR Y AL POR MENOR; REPARACIÓN DE VEHÍCULOS AUTOMOTORES Y MOTO | PICHINCHA | QUITO | IÑAQUITO | 022431206 | arellanor@grupoalpro.com | ARELLANO NOBOA ROBERTO VICENTE |
| COMERCIO AL POR MAYOR Y AL POR MENOR; REPARACIÓN DE VEHÍCULOS AUTOMOTORES Y MOTO | PICHINCHA | QUITO | | 022227553 | fabian_flor_p@hotmail.com | FLOR PROAÑO CESAR FABIAN |
| ENSEÑANZA. | PICHINCHA | QUITO | CHAUPICRUZ | 02252706 | cesarmorenoastro@yahoo.com | VILLARREAL VITERI FABIAN OSWALDO |
| AGRICULTURA, GANADERÍA, SILVICULTURA Y PESCA. | PICHINCHA | QUITO | | 022404159 | santiago.jacome@croinfi.com | JACOME PITA SANTIAGO EFREN |
| ACTIVIDADES PROFESIONALES, CIENTÍFICAS Y TÉCNICAS. | PICHINCHA | QUITO | | 023801362 | mauricio.avila@latinlists.net | AVILA CLARO MAURICIO |
| TRANSPORTE Y ALMACENAMIENTO. | PICHINCHA | QUITO | CUMBAYÁ | 3804287 | mesilvaortiz@hotmail.com | EGLOFF STEINER KARL HEINZ |
| INDUSTRIAS MANUFACTURERAS. | PICHINCHA | QUITO | | 043901106 | izuvanich@protisa.com.ec | MIHOVILOVIC SILVA HUGO ALEJANDRO JOSE |
| CONSTRUCCIÓN. | PICHINCHA | QUITO | IÑAQUITO | 2580072 | jasantanderasesoria@hotmail.com | PEREZ VALENCIA PAULO MAURICIO |
| ACTIVIDADES DE SERVICIOS ADMINISTRATIVOS Y DE APOYO. | PICHINCHA | QUITO | | 23162451 | latinarealecuador@gmail.com | JURGEN SIEBERT BORIS RISTO |
| ACTIVIDADES PROFESIONALES, CIENTÍFICAS Y TÉCNICAS. | PICHINCHA | QUITO | EL BATAN | 2542294 | ruth_felmon@hotmail.com | ESTUPIÑAN GOMEZ RENATO ALEJANDRO |
| INFORMACIÓN Y COMUNICACIÓN. | PICHINCHA | QUITO | LA CONCEPCIÓN | 026003201 | contacto@serat.ec | LEON SANTACRUZ GUILLERMO HERNANDO |
| AGRICULTURA, GANADERÍA, SILVICULTURA Y PESCA. | PICHINCHA | QUITO | SANTA PRISCA | 2557939 | sofia@sachafior.com | ENRIQUEZ PARRA MARIA ELENA |
| TRANSPORTE Y ALMACENAMIENTO. | PICHINCHA | QUITO | | 5007818 | marges76@yahoo.es | ESCUDERO CORDOVA HECTOR HURPIANO |
| COMERCIO AL POR MAYOR Y AL POR MENOR; REPARACIÓN DE VEHÍCULOS AUTOMOTORES Y MOTO | PICHINCHA | QUITO | LA CONCEPCIÓN | 026037802 | mnmiguelnieto@gmail.com | NIETO DELGADO MIGUEL ALBERTO |
| TRANSPORTE Y ALMACENAMIENTO. | PICHINCHA | QUITO | | 022825412 | maglovvy@hotmail.es | YANEZ AGUAS KLEDER GONZALO |
| ACTIVIDADES INMOBILIARIAS. | PICHINCHA | QUITO | | 3330903 | jjjonfer1203@hotmail.com | VEGA CARDENAS MARTIN SANTIAGO |
| ACTIVIDADES DE SERVICIOS ADMINISTRATIVOS Y DE APOYO. | PICHINCHA | QUITO | | 2508121 | gerencia@MAYORISTAUNIVERSALDEVIJES.COM | SUASNAVAS JARRIN WALTER HENRRY |
| COMERCIO AL POR MAYOR Y AL POR MENOR; REPARACIÓN DE VEHÍCULOS AUTOMOTORES Y MOTO | PICHINCHA | QUITO | TUMBACO | 378209 | violetamolina@egasyasociados.com | PTCHELKINA MARINA |
| INDUSTRIAS MANUFACTURERAS. | PICHINCHA | QUITO | TUMBACO | 022046469 | chpauly@bejaranojibaja.com | RECALDE JARRIN DIEGO |
| ACTIVIDADES DE ATENCIÓN DE LA SALUD HUMANA Y DE ASISTENCIA SOCIAL. | PICHINCHA | QUITO | | 2460306 | susyvalens@hotmail.com | QUENDO SANCHEZ DIEGO ASIS |
| ACTIVIDADES FINANCIERAS Y DE SEGUROS. | PICHINCHA | QUITO | SANTA PRISCA | 022523448 | majose_carrera@hotmail.es | JARAMILLO FIGUEROA MARIO EDWIN |
| ACTIVIDADES PROFESIONALES, CIENTÍFICAS Y TÉCNICAS. | PICHINCHA | QUITO | | 022500658 | smosquera@crepesywaffles-ec.com | MOSQUERA AGUIRRE SERGIO |
| CONSTRUCCIÓN. | PICHINCHA | QUITO | | 022278529 | igomezj@uio.satnet.net | ANDRADE DAVILA VICTOR HUGO |
| ACTIVIDADES PROFESIONALES, CIENTÍFICAS Y TÉCNICAS. | PICHINCHA | QUITO | EL BATAN | 022268351 | rsandoval@valgestion.com | TUMBACO QUINTO WALTER ADOLFO |
| COMERCIO AL POR MAYOR Y AL POR MENOR; REPARACIÓN DE VEHÍCULOS AUTOMOTORES Y MOTO | PICHINCHA | QUITO | EL BATAN | 022247799 | cidelmonte@gmail.com | SIMBAQUEBA MUÑOZ HERBER HOFREE |
| ACTIVIDADES PROFESIONALES, CIENTÍFICAS Y TÉCNICAS. | PICHINCHA | QUITO | | 023324299 | mvelastegui@smtasesor.com | HARO DELGADO LORENA MARIBEL |
| COMERCIO AL POR MAYOR Y AL POR MENOR; REPARACIÓN DE VEHÍCULOS AUTOMOTORES Y MOTO | PICHINCHA | QUITO | | 022041617 | accounting@absolutefloralfarms.com | VARGAS GONZALEZ LUIS EDUARDO |
| ACTIVIDADES PROFESIONALES, CIENTÍFICAS Y TÉCNICAS. | PICHINCHA | QUITO | | 022265002 | boncor@ecuatel.net | CORTEZ TAMAYO JUAN ANTONIO |
| ACTIVIDADES DE SERVICIOS ADMINISTRATIVOS Y DE APOYO. | PICHINCHA | QUITO | | 3440688 | slalama@novagroup.com.ec | PAEZ TAIPE IVAN FERNANDO |
| INDUSTRIAS MANUFACTURERAS. | PICHINCHA | QUITO | CALDERÓN (CARAPUN | 022010191 | diegovini84@gmail.com | ZAPATA ZAMBRANO DIEGO VINICIO |
| ACTIVIDADES DE ALOJAMIENTO Y DE SERVICIO DE COMIDAS. | PICHINCHA | QUITO | PONCEANO | 022807444 | contabilidad@gev.ec | VILLACIS SARASTI DIEGO IVAN |
| TRANSPORTE Y ALMACENAMIENTO. | PICHINCHA | QUITO | | 2845745 | isabel_sofya@hotmail.com | RENGIFO CHANGOLUISA EDWIN PATRICIO |
| INDUSTRIAS MANUFACTURERAS. | PICHINCHA | QUITO | CARCELÉN | 022801118 | lorenacabezas@gercasa.com.ec | CABEZAS ORTIZ MARIA LORENA |
| COMERCIO AL POR MAYOR Y AL POR MENOR; REPARACIÓN DE VEHÍCULOS AUTOMOTORES Y MOTO | PICHINCHA | QUITO | IÑAQUITO | 023324608 | sandraliza_2@yahoo.com | BAQUERO SARMIENTO ANGELA MARIA |
| CONSTRUCCIÓN. | PICHINCHA | QUITO | CARCELÉN | 022425373 | cielmec@uio.satnet.net | ONTANEDA JIMENEZ PABLO ELVIO |
| INFORMACIÓN Y COMUNICACIÓN. | PICHINCHA | QUITO | | 023333637 | rportilla@dataactiva.com.ec | PORTILLA CASTRO RAFAEL |
| ARTES, ENTRETENIMIENTO Y RECREACIÓN. | PICHINCHA | QUITO | | 2563731 | daisy.vilana@hiltoncolon.com | JIMENEZ LOPEZ PATRICIO ISIDORO |
| ARTES, ENTRETENIMIENTO Y RECREACIÓN. | PICHINCHA | QUITO | COTOCOLLAO | 2483914 | comunsri@aseyco.com | DELGADO ZURITA ESTEBAN ANDRES |
| COMERCIO AL POR MAYOR Y AL POR MENOR; REPARACIÓN DE VEHÍCULOS AUTOMOTORES Y MOTO | PICHINCHA | QUITO | | 022801095 | inter.papeles@hotmail.com | ROMERO GARCIA JORGE ENRIQUE |
| ENSEÑANZA. | PICHINCHA | QUITO | | 2556050 | ecuacuandu@hotmail.com | AYALA ALBAN BRYAN WLADIMIR |
| ACTIVIDADES PROFESIONALES, CIENTÍFICAS Y TÉCNICAS. | PICHINCHA | QUITO | | 249 3938 | Idma_Sol@hotmail.com | SOLANO IDMA SOLANDA |
| ACTIVIDADES DE SERVICIOS ADMINISTRATIVOS Y DE APOYO. | PICHINCHA | QUITO | | 2620744 | cecy86quis@yahoo.com | QUISAMALIN MOROCHO ELSA CECILIA |
| ACTIVIDADES DE SERVICIOS ADMINISTRATIVOS Y DE APOYO. | PICHINCHA | QUITO | LA CONCEPCIÓN | 2400636 | fumigax_2006@hotmail.com | GUZMAN ENDARA SANTIAGO FEDERICO |
| CONSTRUCCIÓN. | PICHINCHA | QUITO | | 2265001 | zenitsa@uio.satnet.net | JARAMILLO VALDIVIESO RODRIGO JAVIER |
| COMERCIO AL POR MAYOR Y AL POR MENOR; REPARACIÓN DE VEHÍCULOS AUTOMOTORES Y MOTO | PICHINCHA | QUITO | | 2225325 | pmedina@proveinsercon.com | MEDINA CASTILLO PATRICIA DEL PILAR |
| ACTIVIDADES PROFESIONALES, CIENTÍFICAS Y TÉCNICAS. | PICHINCHA | QUITO | | 023111512 | gladys@gbasesoriacontable.com | INDABURU GAVIRIA ENRIQUE |
| ACTIVIDADES PROFESIONALES, CIENTÍFICAS Y TÉCNICAS. | PICHINCHA | QUITO | | 022258098 | carmendelatorre@aspanam.com | PBP REPRESENTACIONES CIA. LTDA. |
| COMERCIO AL POR MAYOR Y AL POR MENOR; REPARACIÓN DE VEHÍCULOS AUTOMOTORES Y MOTO | PICHINCHA | QUITO | LA MAGDALENA | 023171624 | santechasist@aim.com | ÑACATO GUALLICHICO EDISON SANTOS |
| ACTIVIDADES DE SERVICIOS ADMINISTRATIVOS Y DE APOYO. | PICHINCHA | QUITO | | 2520855 | dr.jorge.vasquez@andinanet.net | VASQUEZ VELASTEGUI JORGE FERNANDO |
| ACTIVIDADES PROFESIONALES, CIENTÍFICAS Y TÉCNICAS. | PICHINCHA | QUITO | | 2810377 | proservital@hotmail.com | PROAÑO PROAÑO IVAN RAMIRO |
| CONSTRUCCIÓN. | PICHINCHA | QUITO | CHAUPICRUZ | 022922986 | preciser@preciser.com.ec | VILLASMIL D'EMPAIRE RAFAEL JOSE |
| COMERCIO AL POR MAYOR Y AL POR MENOR; REPARACIÓN DE VEHÍCULOS AUTOMOTORES Y MOTO | PICHINCHA | QUITO | | 3360214 | jhoanna_pmv@hotmail.com | MUÑOZ VERA JHOANNA PAOLA |
| TRANSPORTE Y ALMACENAMIENTO. | PICHINCHA | QUITO | | 2541282 | gavilez50@hotmail.com | AVILES HIDALGO GERMANIA GENOVEVA |
| ACTIVIDADES PROFESIONALES, CIENTÍFICAS Y TÉCNICAS. | PICHINCHA | QUITO | | 022044187 | psm2460@gmail.com | SALVESTRONI MORENO PIETRO FABRIXIO |
| COMERCIO AL POR MAYOR Y AL POR MENOR; REPARACIÓN DE VEHÍCULOS AUTOMOTORES Y MOTO | PICHINCHA | QUITO | | 022234771 | totalcounts@hotmail.com | RODRIGUEZ ROSALES RAUL VICENTE |
| COMERCIO AL POR MAYOR Y AL POR MENOR; REPARACIÓN DE VEHÍCULOS AUTOMOTORES Y MOTO | PICHINCHA | QUITO | | 022234771 | totalcounts@hotmail.com | RODRIGUEZ ROSALES RAUL VICENTE |
| INDUSTRIAS MANUFACTURERAS. | PICHINCHA | QUITO | | 022453291 | prometronic@prometronic.com | VILLARREAL RODRIGUEZ GUILLERMO SAUL |
| INFORMACIÓN Y COMUNICACIÓN. | PICHINCHA | QUITO | | 2249204 | walter@acelerando.com.ec | ALBAN ELSA MAGDALENA |
| ACTIVIDADES PROFESIONALES, CIENTÍFICAS Y TÉCNICAS. | PICHINCHA | QUITO | IÑAQUITO | 2922081 | jmuno@baclaw.ec | GILER VERA LUCIA MARGARITA ROSA |

| | | | | | | |
|---|-----------|-------|---------------|------------|-------------------------------------|---|
| ACTIVIDADES DE SERVICIOS ADMINISTRATIVOS Y DE APOYO. | PICHINCHA | QUITO | | 6005842 | digata@interactive.net.ec | ORTIZ AGUILAR EDISON ESTUARDO |
| COMERCIO AL POR MAYOR Y AL POR MENOR; REPARACIÓN DE VEHÍCULOS AUTOMOTORES Y MOTO | PICHINCHA | QUITO | | 023341719 | dtscontabilidad@uio.satnet.net | SALAMANCA CUBILLOS OLIVIER |
| COMERCIO AL POR MAYOR Y AL POR MENOR; REPARACIÓN DE VEHÍCULOS AUTOMOTORES Y MOTO | PICHINCHA | QUITO | | 2494898 | pronanor@ecnet.ec | RAMOS IDROVO SILVIO RAFAEL |
| COMERCIO AL POR MAYOR Y AL POR MENOR; REPARACIÓN DE VEHÍCULOS AUTOMOTORES Y MOTO | PICHINCHA | QUITO | EL BATAN | 22504153 | ftorres@infolink.com.ec | TORRES ALMEIDA EDGAR FERNANDO |
| INDUSTRIAS MANUFACTURERAS. | PICHINCHA | QUITO | | 023280853 | varagonruiz@hotmail.com | ARAGON RUIZ BERTHA VICTORIA |
| CONSTRUCCIÓN. | PICHINCHA | QUITO | CUMBAYÁ | 022899575 | hydroverd.sa@hotmail.com | LUDEÑA ENCALADA LUIS PATRICIO |
| CONSTRUCCIÓN. | PICHINCHA | QUITO | | 22466427 | restrella@tax.ec | FLORES CABEZAS JORGE HERNAN |
| COMERCIO AL POR MAYOR Y AL POR MENOR; REPARACIÓN DE VEHÍCULOS AUTOMOTORES Y MOTO | PICHINCHA | QUITO | | 3264789 | ggutierrez@latinotca.com.ec | GUTIERREZ QUINTEROS JORGE GUSTAVO |
| COMERCIO AL POR MAYOR Y AL POR MENOR; REPARACIÓN DE VEHÍCULOS AUTOMOTORES Y MOTO | PICHINCHA | QUITO | IÑAQUITO | 023330895 | ordamex@gmail.com | SANCHEZ CAMPOVERDE DIANA ALEXANDRA |
| ACTIVIDADES DE ATENCIÓN DE LA SALUD HUMANA Y DE ASISTENCIA SOCIAL. | PICHINCHA | QUITO | LA CONCEPCIÓN | 022447641 | sgallegos@cruzvital.med.ec | SORZANO ESPINOSA EMILIO |
| COMERCIO AL POR MAYOR Y AL POR MENOR; REPARACIÓN DE VEHÍCULOS AUTOMOTORES Y MOTO | PICHINCHA | QUITO | CHAUPICRUZ | 2559136 | lithoequipos@gmail.com | MOLINA SUAREZ SANTOS EDUARDO |
| INDUSTRIAS MANUFACTURERAS. | PICHINCHA | QUITO | | 026003076 | eduardor@ingeme.com.ec | RAMIREZ PERILLA EDUARDO |
| ACTIVIDADES DE SERVICIOS ADMINISTRATIVOS Y DE APOYO. | PICHINCHA | QUITO | | 2427321 | cnmoralitos@yahoo.com | DE LA TORRE AGUIRRE JAQUELINE ELIZABETH |
| ACTIVIDADES PROFESIONALES, CIENTÍFICAS Y TÉCNICAS. | PICHINCHA | QUITO | | 2568805 | luciaduran40@hotmail.com | DURAN SOLIS LUCIA FERNANDA |
| ACTIVIDADES PROFESIONALES, CIENTÍFICAS Y TÉCNICAS. | PICHINCHA | QUITO | JIPUJAPA | 022462364 | juan.herrera@leveltech.com.ec | HERRERA SILVA JUAN ALBERTO |
| COMERCIO AL POR MAYOR Y AL POR MENOR; REPARACIÓN DE VEHÍCULOS AUTOMOTORES Y MOTO | PICHINCHA | QUITO | | 6037594 | cda07@hotmail.com | LOACHAMIN ALDAZ EDUARDO MARCELO |
| ACTIVIDADES INMOBILIARIAS. | PICHINCHA | QUITO | | 023230388 | monica.chuquilla@granosdelcampo.com | PASTRANO MARIANA DE JESUS |
| ACTIVIDADES INMOBILIARIAS. | PICHINCHA | QUITO | | 023230388 | monica.chuquilla@granosdelcampo.com | PASTRANO MARIANA DE JESUS |
| ACTIVIDADES DE SERVICIOS ADMINISTRATIVOS Y DE APOYO. | PICHINCHA | QUITO | SANTA PRISCA | 022572236 | callvigseguridad@hotmail.com | DIAZ SUNTAXI FRANKLIN REINALDO |
| ACTIVIDADES PROFESIONALES, CIENTÍFICAS Y TÉCNICAS. | PICHINCHA | QUITO | | 3332635 | ahernandez@impexgroup.com.ec | HERNANDEZ NIETO ALEX IVAN |
| ACTIVIDADES DE ALOJAMIENTO Y DE SERVICIO DE COMIDAS. | PICHINCHA | QUITO | | 2276800 | alex161911@yahoo.com | CHAVEZ CASTRILLON CARLOS XAVIER |
| COMERCIO AL POR MAYOR Y AL POR MENOR; REPARACIÓN DE VEHÍCULOS AUTOMOTORES Y MOTO | PICHINCHA | QUITO | | 223969800 | ecadena@merquiauto.com.ec | CADENA DONGILIO EDMUNDO |
| COMERCIO AL POR MAYOR Y AL POR MENOR; REPARACIÓN DE VEHÍCULOS AUTOMOTORES Y MOTO | PICHINCHA | QUITO | | 022863870 | ecadena@merquiauto.com | CADENA DONGILIO EDMUNDO |
| COMERCIO AL POR MAYOR Y AL POR MENOR; REPARACIÓN DE VEHÍCULOS AUTOMOTORES Y MOTO | PICHINCHA | QUITO | | 2562322 | ecadena@merquiauto.com | CADENA DONGILIO EDMUNDO |
| CONSTRUCCIÓN. | PICHINCHA | QUITO | SANTA PRISCA | 2520724 | gruales@gruposeiri.com | JARRIN SANCHEZ HUGO ALEJANDRO |
| COMERCIO AL POR MAYOR Y AL POR MENOR; REPARACIÓN DE VEHÍCULOS AUTOMOTORES Y MOTO | PICHINCHA | QUITO | | 2341177 | patricio.lopez@uio.satnet.net | LOPEZ LEMA WILLAMS PATRICIO |
| ACTIVIDADES PROFESIONALES, CIENTÍFICAS Y TÉCNICAS. | PICHINCHA | QUITO | | 02232763 | raulmoran7@yahoo.es | ANDRADE GARCIA CLEBER STUARDO |
| ACTIVIDADES PROFESIONALES, CIENTÍFICAS Y TÉCNICAS. | PICHINCHA | QUITO | | 023330805 | anitasofia@hotmail.com | TOUSSIEH DE PICCIOTTO RALPH JAMES |
| ACTIVIDADES PROFESIONALES, CIENTÍFICAS Y TÉCNICAS. | PICHINCHA | QUITO | | 26001153 | eci.ecuador@uio.satnet.net | GUERRA VELASCO HECTOR EFREN |
| INDUSTRIAS MANUFACTURERAS. | PICHINCHA | QUITO | | 022823508 | c_arandi@yahoo.com | ARANDI NARANJO EDGAR BENJAMIN |
| DISTRIBUCIÓN DE AGUA; ALCANTARILLADO, GESTIÓN DE DESECHOS Y ACTIVIDADES DE SANEAMIE | PICHINCHA | QUITO | | 2506866 | mtutasi@moorestephens-ec.com | TUTASI CARDENAS MARCIA DE LOS ANGELES |
| INDUSTRIAS MANUFACTURERAS. | PICHINCHA | QUITO | | 022805031 | monicashive@hotmail.com | FRANCEL BARRIOS JANETH |
| COMERCIO AL POR MAYOR Y AL POR MENOR; REPARACIÓN DE VEHÍCULOS AUTOMOTORES Y MOTO | PICHINCHA | QUITO | EL BATAN | 4009600 | psilva@siegfried.com.ec | BOCCARDO LUCIANO |
| ACTIVIDADES PROFESIONALES, CIENTÍFICAS Y TÉCNICAS. | PICHINCHA | QUITO | | 026040101 | escuelaparejas@gmail.com | MONROY RAMIREZ XIMENA |
| COMERCIO AL POR MAYOR Y AL POR MENOR; REPARACIÓN DE VEHÍCULOS AUTOMOTORES Y MOTO | PICHINCHA | QUITO | | 2253368 | ommajoyasdeplata@gmail.com | NOVILLO QUINTANA ADRIANA PATRICIA |
| INFORMACIÓN Y COMUNICACIÓN. | PICHINCHA | QUITO | CHAUPICRUZ | 023823810 | gabriela.morales@espaciolink.com | ROS TRONCOSO JOSE LEONARDO |
| COMERCIO AL POR MAYOR Y AL POR MENOR; REPARACIÓN DE VEHÍCULOS AUTOMOTORES Y MOTO | PICHINCHA | QUITO | | 022441918 | carolina.tomala@sync.com.ec | LUQUE CERVANTES RAFAEL OLAVIDE |
| COMERCIO AL POR MAYOR Y AL POR MENOR; REPARACIÓN DE VEHÍCULOS AUTOMOTORES Y MOTO | PICHINCHA | QUITO | | 22638150 | euromimport@yahoo.com | CARAPAZ VACA CARLOS ALBERTO |
| INDUSTRIAS MANUFACTURERAS. | PICHINCHA | QUITO | CHAUPICRUZ | 269988 | eparedes@aseyco.com | VELASQUEZ GOMEZ JUAN PABLO |
| ACTIVIDADES PROFESIONALES, CIENTÍFICAS Y TÉCNICAS. | PICHINCHA | QUITO | CARCELÉN | 022471147 | cfapoh@uio.satnet.net | PACHECO OSORIO FRANCISCO ADOLFO |
| CONSTRUCCIÓN. | PICHINCHA | QUITO | EL BATAN | 022438179 | diteproy@uio.satnet.net | SOTOMAYOR RODAS DIEGO RAMIRO |
| INDUSTRIAS MANUFACTURERAS. | PICHINCHA | QUITO | | 023101014 | geslotec1@hotmail.com | BOADA PEREZ JOSE ALEJANDRO |
| INDUSTRIAS MANUFACTURERAS. | PICHINCHA | QUITO | | 022500971 | javierp@estudiojuridicopallares.com | PALLARES GOMEZ DE LA TORRE JAVIER |
| ACTIVIDADES PROFESIONALES, CIENTÍFICAS Y TÉCNICAS. | PICHINCHA | QUITO | EL BATAN | 2276886 | info@dehuorg.com | HERRERA VINUEZA TITO EDISON |
| ACTIVIDADES PROFESIONALES, CIENTÍFICAS Y TÉCNICAS. | PICHINCHA | QUITO | SANTA PRISCA | 2905247 | fabian@grupo-link.com | HOLGUIN MALDONADO JUAN CARLOS |
| CONSTRUCCIÓN. | PICHINCHA | QUITO | IÑAQUITO | 2543420 | alopez@alvarquitectos.com | LOPEZ VASCONEZ JAIME ANDRES |
| ACTIVIDADES DE ATENCIÓN DE LA SALUD HUMANA Y DE ASISTENCIA SOCIAL. | PICHINCHA | QUITO | COTOCOLLAO | 2299348 | ogomezayala@hotmail.com | ORTEGA JATIVA JOSE LUIS |
| ENSEÑANZA. | PICHINCHA | QUITO | | 2565505 | codespoj@hotmail.com | YANEZ NARVAEZ MARIA DEL CARMEN |
| COMERCIO AL POR MAYOR Y AL POR MENOR; REPARACIÓN DE VEHÍCULOS AUTOMOTORES Y MOTO | PICHINCHA | QUITO | | 2596577 | sri-2009@hotmail.com | PARRA YANEZ EDISON DAVID |
| ACTIVIDADES DE SERVICIOS ADMINISTRATIVOS Y DE APOYO. | PICHINCHA | QUITO | CARCELÉN | 2480741 | scafit2007@hotmail.com | ROMERO BENAVIDES JAIME OSWALDO |
| AGRICULTURA, GANADERÍA, SILVICULTURA Y PESCA. | PICHINCHA | QUITO | | 2041460 | meristemos@yahoo.com | BORJA PLATA JORGE FRANCISCO |
| ACTIVIDADES PROFESIONALES, CIENTÍFICAS Y TÉCNICAS. | PICHINCHA | QUITO | SANTA PRISCA | 023318558 | j.yepez@andinanet.net | YEPEZ VELA JAIME MAURICIO ANIBAL |
| CONSTRUCCIÓN. | PICHINCHA | QUITO | | 2451385 | oficina@agrandac.com | LONDOÑO DE LA CUEVA MARCO ANTONIO |
| ACTIVIDADES DE ATENCIÓN DE LA SALUD HUMANA Y DE ASISTENCIA SOCIAL. | PICHINCHA | QUITO | | 2242564 | jmccontador@hotmail.es | SANCHO PONTON CHRISTIAN MARCELO |
| ACTIVIDADES DE SERVICIOS ADMINISTRATIVOS Y DE APOYO. | PICHINCHA | QUITO | CARCELÉN | 22480741 | ecocontrolciaalda@hotmail.com | ROMERO BENAVIDES JAIME OSWALDO |
| ACTIVIDADES DE SERVICIOS ADMINISTRATIVOS Y DE APOYO. | PICHINCHA | QUITO | | 2430059 | daniel.torres@xploramundo.com | TORRES LOPEZ ALBERTO GABRIEL |
| COMERCIO AL POR MAYOR Y AL POR MENOR; REPARACIÓN DE VEHÍCULOS AUTOMOTORES Y MOTO | PICHINCHA | QUITO | CONOCOTO | 2323822 | megamedias@hotmail.com | SANCHEZ MORALES SEGUNDO ALBERTO |
| ACTIVIDADES DE ATENCIÓN DE LA SALUD HUMANA Y DE ASISTENCIA SOCIAL. | PICHINCHA | QUITO | EL BATAN | 023332839 | arcosmaldonadoron@hotmail.com | ARCOS BRONENBERG DIEGO ALFONSO |
| ACTIVIDADES INMOBILIARIAS. | PICHINCHA | QUITO | | 3026286 | conta02@importadoralolita.com | SANTANDER AYALA EDISON MAURICIO |
| TRANSPORTE Y ALMACENAMIENTO. | PICHINCHA | QUITO | | 022846-894 | roalcecargo@hotmail.com | YUGSI QUINATOA JORGE RODRIGO |
| ACTIVIDADES DE ALOJAMIENTO Y DE SERVICIO DE COMIDAS. | PICHINCHA | QUITO | | 022374117 | contabilidad@pizzeriaelhornero.com | DEGETAU HOF MICHAEL FRANCO |
| COMERCIO AL POR MAYOR Y AL POR MENOR; REPARACIÓN DE VEHÍCULOS AUTOMOTORES Y MOTO | PICHINCHA | QUITO | | 2778584 | plastivallegerencia@hotmail.com | RAMOS ANANGONO MARIA BERSABE |
| ACTIVIDADES DE ALOJAMIENTO Y DE SERVICIO DE COMIDAS. | PICHINCHA | QUITO | | 022478310 | contabilidad@pizzeriaelhornero.com | DEGETAU HOF MICHAEL FRANCO |

| | | | | | | |
|---|-----------|-------|---------------------|-----------|-------------------------------------|---|
| ACTIVIDADES PROFESIONALES, CIENTÍFICAS Y TÉCNICAS. INFORMACIÓN Y COMUNICACIÓN. | PICHINCHA | QUITO | | 022236930 | lady_209@hotmail.com | GARCIA SALTOS CAROLINA ALEXANDRA |
| COMERCIO AL POR MAYOR Y AL POR MENOR; REPARACIÓN DE VEHÍCULOS AUTOMOTORES Y MOTO | PICHINCHA | QUITO | | 6006200 | info@qabalah.com.ec | LARREA ENDARA MARIA CRISTINA |
| ACTIVIDADES PROFESIONALES, CIENTÍFICAS Y TÉCNICAS. ENSEÑANZA. | PICHINCHA | QUITO | | 2385123 | valeria.bravo@kfc.com.ec | MARCOS MERINO EDUARDO FRANCISCO |
| COMERCIO AL POR MAYOR Y AL POR MENOR; REPARACIÓN DE VEHÍCULOS AUTOMOTORES Y MOTO | PICHINCHA | QUITO | | 2260666 | | PEREZ, BUSTAMANTE & PONCE ABOGADOS CIA. LTDA. |
| INFORMACIÓN Y COMUNICACIÓN. ENSEÑANZA. | PICHINCHA | QUITO | | 2226176 | reguardo@yahoo.com | GUARALDO RENATO |
| ACTIVIDADES PROFESIONALES, CIENTÍFICAS Y TÉCNICAS. COMERCIO AL POR MAYOR Y AL POR MENOR; REPARACIÓN DE VEHÍCULOS AUTOMOTORES Y MOTO | PICHINCHA | QUITO | | 022444002 | bdavila@tax.ec | DAVILA LEDESMA BEKER EDUARDO |
| ENSEÑANZA. | PICHINCHA | QUITO | | 023228357 | ndelgado2004@hotmail.com | DELGADO CHAUMANA NORMA MARLENE |
| ACTIVIDADES PROFESIONALES, CIENTÍFICAS Y TÉCNICAS. COMERCIO AL POR MAYOR Y AL POR MENOR; REPARACIÓN DE VEHÍCULOS AUTOMOTORES Y MOTO | PICHINCHA | QUITO | | 022900748 | info@langex.com.ec | DUQUE TERNEUS DAVID |
| ARTES, ENTRETENIMIENTO Y RECREACIÓN. | PICHINCHA | QUITO | | 2457502 | sisconta33@yahoo.es | MIRANDA NEIRA ROBERTO ANSELMO |
| ACTIVIDADES PROFESIONALES, CIENTÍFICAS Y TÉCNICAS. SUMINISTRO DE ELECTRICIDAD, GAS, VAPOR Y AIRE ACONDICIONADO. | PICHINCHA | QUITO | INIAQUITO | 023824635 | mera.alejandra@gmail.com | SEMPERTEGUI ONTANEDA FERNANDO EFRAIN |
| EXPLOTACIÓN DE MINAS Y CANTERAS. CONSTRUCCIÓN. | PICHINCHA | QUITO | | 2468811 | | MARISCAL LEAL ADOLFO GUSTAVO |
| ACTIVIDADES DE SERVICIOS ADMINISTRATIVOS Y DE APOYO. | PICHINCHA | QUITO | | 023825428 | gerenciag@asprovaec.com | VILLACRES ALOMOTO MARTHA SORAYA |
| ACTIVIDADES DE SERVICIOS ADMINISTRATIVOS Y DE APOYO. | PICHINCHA | QUITO | | 3804167 | f.nunez@electricaglobal.com | NUÑEZ VILLACRES GALO GERARDO |
| ACTIVIDADES INMOBILIARIAS. | PICHINCHA | QUITO | | 022467855 | eculiber@puntonet.ec | FIERRO ROJAS JORGE MAURICIO |
| COMERCIO AL POR MAYOR Y AL POR MENOR; REPARACIÓN DE VEHÍCULOS AUTOMOTORES Y MOTO | PICHINCHA | QUITO | | 022446299 | eltecon2009@hotmail.com | VALAREZO GARCIA JOSE PABLO |
| COMERCIO AL POR MAYOR Y AL POR MENOR; REPARACIÓN DE VEHÍCULOS AUTOMOTORES Y MOTO | PICHINCHA | QUITO | | 2484968 | harold2779@hotmail.com | PAEZ DAQUI GIOVANNY PATRICIO |
| COMERCIO AL POR MAYOR Y AL POR MENOR; REPARACIÓN DE VEHÍCULOS AUTOMOTORES Y MOTO | PICHINCHA | QUITO | | 3303237 | | BORJA QUIROZ SERGIO GIOVANNI |
| COMERCIO AL POR MAYOR Y AL POR MENOR; REPARACIÓN DE VEHÍCULOS AUTOMOTORES Y MOTO | PICHINCHA | QUITO | CUMBAYÁ | 288999 | diegosotoc@yahoo.com | SOTO CANO DIEGO |
| COMERCIO AL POR MAYOR Y AL POR MENOR; REPARACIÓN DE VEHÍCULOS AUTOMOTORES Y MOTO | PICHINCHA | QUITO | | 023319878 | patriciotv@iclaro.com.ec | COX MEDRANO XIMENA DEL ROCIO |
| COMERCIO AL POR MAYOR Y AL POR MENOR; REPARACIÓN DE VEHÍCULOS AUTOMOTORES Y MOTO | PICHINCHA | QUITO | | 022458111 | jrjv.2007@hotmail.com | JARAMILLO VALDIVIEZO JAIME RICARDO |
| COMERCIO AL POR MAYOR Y AL POR MENOR; REPARACIÓN DE VEHÍCULOS AUTOMOTORES Y MOTO | PICHINCHA | QUITO | | 022243615 | acotfivs@hotmail.com | ABAD CAMPOVERDE IVAN RICARDO |
| INFORMACIÓN Y COMUNICACIÓN. | PICHINCHA | QUITO | | 2560866 | marketing@itdelecuador.com | ALVAREZ MIÑO LUIS FERNANDO |
| COMERCIO AL POR MAYOR Y AL POR MENOR; REPARACIÓN DE VEHÍCULOS AUTOMOTORES Y MOTO | PICHINCHA | QUITO | | 2442558 | joseivan4812@hotmail.com | CASTILLO MIÑO WILFRIDO FERNANDO VICENTE |
| CONSTRUCCIÓN. | PICHINCHA | QUITO | | 2569690 | servicontaso@hotmail.com | GAIBOR VARGAS VICTOR EMILIO |
| COMERCIO AL POR MAYOR Y AL POR MENOR; REPARACIÓN DE VEHÍCULOS AUTOMOTORES Y MOTO | PICHINCHA | QUITO | | 022523853 | aamankaya@gmail.com | MALDONADO AVILES JORGE ALFREDO |
| TRANSPORTE Y ALMACENAMIENTO. | PICHINCHA | QUITO | | 022379169 | cia.tolachica.sa@hotmail.com | TRUJILLO OSORIO CARLOS MARCELO |
| COMERCIO AL POR MAYOR Y AL POR MENOR; REPARACIÓN DE VEHÍCULOS AUTOMOTORES Y MOTO | PICHINCHA | QUITO | | 2040393 | washigton.altamirano@feisa.com.ec | ALTAMIRANO SILVA WASHINGTON |
| ACTIVIDADES DE SERVICIOS ADMINISTRATIVOS Y DE APOYO. | PICHINCHA | QUITO | SANTA PRISCA | 022520716 | rosa@tiptoptravel.ec | WITTMER GARCIA ENRIQUE ALBERTO |
| AGRICULTURA, GANADERÍA, SILVICULTURA Y PESCA. | PICHINCHA | QUITO | LA CONCEPCIÓN | 022810458 | alagros@gmail.com | ARCINIEGAS ROMERO MARIA GABRIELA |
| ACTIVIDADES DE ALOJAMIENTO Y DE SERVICIO DE COMIDAS. INFORMACIÓN Y COMUNICACIÓN. | PICHINCHA | QUITO | INIAQUITO | 022506328 | norma.pozo@elcorral.com.ec | BARRA MARCEL ESTEBAN |
| COMERCIO AL POR MAYOR Y AL POR MENOR; REPARACIÓN DE VEHÍCULOS AUTOMOTORES Y MOTO | PICHINCHA | QUITO | | 2254430 | dromero@saludsa.com.ec | QUIROZ VALLEJO MARIA ISABEL |
| ACTIVIDADES DE SERVICIOS ADMINISTRATIVOS Y DE APOYO. | PICHINCHA | QUITO | | 022435475 | erhaprestige@hotmail.com | RUIZ VEGA EDGAR HIPOLITO |
| COMERCIO AL POR MAYOR Y AL POR MENOR; REPARACIÓN DE VEHÍCULOS AUTOMOTORES Y MOTO | PICHINCHA | QUITO | | 3301422 | ejs@ejscomericioexterior.com | MENDOZA ANDRADE JOSE EDUARDO |
| COMERCIO AL POR MAYOR Y AL POR MENOR; REPARACIÓN DE VEHÍCULOS AUTOMOTORES Y MOTO | PICHINCHA | QUITO | | 6007052 | info@wnrs.com | RECALDE GANDARA RAFAEL |
| COMERCIO AL POR MAYOR Y AL POR MENOR; REPARACIÓN DE VEHÍCULOS AUTOMOTORES Y MOTO | PICHINCHA | QUITO | MARISCAL SUCRE | 022432053 | natha_380@hotmail.com | TIPANLUIA CASTELLANO FREDDY ORLANDO |
| ARTES, ENTRETENIMIENTO Y RECREACIÓN. | PICHINCHA | QUITO | SAN ISIDRO DEL INCA | 2404126 | lady_209@hotmail.com | NAVIA ARANGO MAURICIO |
| COMERCIO AL POR MAYOR Y AL POR MENOR; REPARACIÓN DE VEHÍCULOS AUTOMOTORES Y MOTO | PICHINCHA | QUITO | | 022455304 | patorivi@hotmail.com | RIERA VILLALBA MARCO PATRICIO |
| CONSTRUCCIÓN. | PICHINCHA | QUITO | | 023431090 | solconexos-2007@yahoo.com | SALVADOR TORRES EDWIN RAMIRO |
| ACTIVIDADES PROFESIONALES, CIENTÍFICAS Y TÉCNICAS. CONSTRUCCIÓN. | PICHINCHA | QUITO | CONOCOTO | 022346445 | ppuntea@yahoo.com | PUENTE ALVARADO PABLO ANIBAL |
| ACTIVIDADES DE SERVICIOS ADMINISTRATIVOS Y DE APOYO. | PICHINCHA | QUITO | | 2480975 | hectorquilca@hotmail.com | QUILCA GUAGALANGO SEGUNDO HECTOR |
| AGRICULTURA, GANADERÍA, SILVICULTURA Y PESCA. | PICHINCHA | QUITO | | 2350532 | quitotouring@gmail.com | SAA BARONA ISABEL DANIELA |
| COMERCIO AL POR MAYOR Y AL POR MENOR; REPARACIÓN DE VEHÍCULOS AUTOMOTORES Y MOTO | PICHINCHA | QUITO | | 2366639 | josecervantesb@hotmail.com | CERVANTES BASTIDAS JOSE IVAN |
| INDUSTRIAS MANUFACTURERAS. | PICHINCHA | QUITO | AMAGUAÑA | 2228411 | | GUERRERO VELEZ MARIELA |
| COMERCIO AL POR MAYOR Y AL POR MENOR; REPARACIÓN DE VEHÍCULOS AUTOMOTORES Y MOTO | PICHINCHA | QUITO | | 2094094 | dinatupiza@yahoo.es | PINTO DAVILA JORGE ESTEBAN |
| ACTIVIDADES DE SERVICIOS ADMINISTRATIVOS Y DE APOYO. | PICHINCHA | QUITO | | 2591164 | rekenplast@hotmail.com | RAHMANI NAZARI REZA |
| ACTIVIDADES DE SERVICIOS ADMINISTRATIVOS Y DE APOYO. | PICHINCHA | QUITO | | 2419100 | jbs.consultec@gmail.com | NARVAEZ CORDOVA RAMON GUSTAVO |
| ACTIVIDADES PROFESIONALES, CIENTÍFICAS Y TÉCNICAS. | PICHINCHA | QUITO | | 2503107 | sri-2009@hotmail.com | FLORES CORREA MONICA JANETH |
| ACTIVIDADES PROFESIONALES, CIENTÍFICAS Y TÉCNICAS. | PICHINCHA | QUITO | | 2266642 | tecconsultores@andinanet.net | MANZANO SALAZAR EDUARDO MARCELO |
| ACTIVIDADES PROFESIONALES, CIENTÍFICAS Y TÉCNICAS. | PICHINCHA | QUITO | | 22236492 | mp.delpino@logica.com.ec | ONTANEDA VILLAVICENCIO GINA MARIA |
| ACTIVIDADES PROFESIONALES, CIENTÍFICAS Y TÉCNICAS. | PICHINCHA | QUITO | | 2257750 | zona.pg@.net.com | PINZON GARZON HERNAN GIOVANNY |
| ACTIVIDADES DE ALOJAMIENTO Y DE SERVICIO DE COMIDAS. | PICHINCHA | QUITO | | 3260481 | adry.cristi@hotmail.com | PAREDES PAREDES ABRAHAM ISAIAS |
| COMERCIO AL POR MAYOR Y AL POR MENOR; REPARACIÓN DE VEHÍCULOS AUTOMOTORES Y MOTO | PICHINCHA | QUITO | ITCHIMBIA | 2220599 | contabilidad@consorciovelasco.com | REYES GOMEZ DE LA TORRE MARIA JOSE |
| ACTIVIDADES PROFESIONALES, CIENTÍFICAS Y TÉCNICAS. | PICHINCHA | QUITO | INIAQUITO | 3332012 | estefania.caviedes@qualiplus.com.br | CORREA DE MOURA EDUARDO |
| INDUSTRIAS MANUFACTURERAS. | PICHINCHA | QUITO | CUMBAYÁ | 022042136 | biocentric@biocentricsol.com | PUGA NARVAEZ LOLY ELIZABETH |
| ACTIVIDADES PROFESIONALES, CIENTÍFICAS Y TÉCNICAS. | PICHINCHA | QUITO | EL BATAN | 2505626 | ernestog@panchonet.net | GUERRON NOBOA ERNESTO RAFAEL |
| ACTIVIDADES PROFESIONALES, CIENTÍFICAS Y TÉCNICAS. | PICHINCHA | QUITO | | 022242012 | dmarmol@adrianahoyos.com | HOYOS SANTACOLOMA ADRIANA |
| COMERCIO AL POR MAYOR Y AL POR MENOR; REPARACIÓN DE VEHÍCULOS AUTOMOTORES Y MOTO | PICHINCHA | QUITO | SANTA PRISCA | 022903356 | fosilenergyve@yahoo.com | SERRAO OLIVAL GERARDO |
| ACTIVIDADES INMOBILIARIAS. | PICHINCHA | QUITO | EL BATAN | 3999500 | mrodriguez@corpmaresa.com.ec | EGUIGUREN CHIRIBOGA JOSE LUIS FABIAN |
| INFORMACIÓN Y COMUNICACIÓN. | PICHINCHA | QUITO | CHAUPICRUZ | 022444767 | gerencia@novaphone.com.ec | HEREDIA LUCIO RAFAEL HUMBERTO |
| INDUSTRIAS MANUFACTURERAS. | PICHINCHA | QUITO | PIFO | 2801400 | bnunez@sigmaplast.com | KHAMIS ZAIDAN ALBERTO FUAD |
| DISTRIBUCIÓN DE AGUA; ALCANTARILLADO, GESTIÓN DE DESECHOS Y ACTIVIDADES DE SANEAMIE | PICHINCHA | QUITO | | 026015484 | proequipres@proequipres.com.ec | MONTENEGRO SALAS JUAN CARLOS |
| COMERCIO AL POR MAYOR Y AL POR MENOR; REPARACIÓN DE VEHÍCULOS AUTOMOTORES Y MOTO | PICHINCHA | QUITO | | 2478062 | paulinatq@uio.satnet.net | ROSANIA ARISS PAULINA YASMIN |
| COMERCIO AL POR MAYOR Y AL POR MENOR; REPARACIÓN DE VEHÍCULOS AUTOMOTORES Y MOTO | PICHINCHA | QUITO | | 2448282 | bucomec@hotmail.com | MUÑOZ CORTEZ CARLOS EFRAIN |

| | | | | | |
|---|-----------|-------|-----------|------------------------------------|--|
| TRANSPORTE Y ALMACENAMIENTO. | PICHINCHA | QUITO | 022395095 | colores83@hotmail.com | CARRERA VALENZUELA RICARDO |
| COMERCIO AL POR MAYOR Y AL POR MENOR; REPARACIÓN DE VEHÍCULOS AUTOMOTORES Y MOTOCONSTRUCCIÓN. | PICHINCHA | QUITO | 2022234 | a_beltranrojas@yahoo.com | BELTRAN ROJAS ANA MARIA |
| ACTIVIDADES DE SERVICIOS ADMINISTRATIVOS Y DE APOYO. | PICHINCHA | QUITO | 023332824 | pymconstructora@yahoo.com | GUEVARA SANTANA INGRID MELISSA |
| COMERCIO AL POR MAYOR Y AL POR MENOR; REPARACIÓN DE VEHÍCULOS AUTOMOTORES Y MOTOCONSTRUCCIÓN. | PICHINCHA | QUITO | 022541155 | rherrera@asiste.com.ec | HERRERA MONTALVO JOSE ALFONSO |
| COMERCIO AL POR MAYOR Y AL POR MENOR; REPARACIÓN DE VEHÍCULOS AUTOMOTORES Y MOTOCONSTRUCCIÓN. | PICHINCHA | QUITO | 2245274 | compufour@uio.sanet.net | ALZAMORA DONOSO MARIA VALERIA |
| ACTIVIDADES DE SERVICIOS ADMINISTRATIVOS Y DE APOYO. | PICHINCHA | QUITO | 023825152 | gerencia@megacablesa.com | CADAVID ROJAS YAZMIN EMILSE |
| ACTIVIDADES DE ATENCIÓN DE LA SALUD HUMANA Y DE ASISTENCIA SOCIAL. | PICHINCHA | QUITO | 026005682 | jcsuarez@inmedial.com.ec | PEÑAFIEL VEJALO WILSON EDUARDO |
| ACTIVIDADES DE SERVICIOS ADMINISTRATIVOS Y DE APOYO. | PICHINCHA | QUITO | 023443292 | ECUASINFRO@hotmail.com | TORRES ADRIANA DEL CARMEN |
| ACTIVIDADES DE SERVICIOS ADMINISTRATIVOS Y DE APOYO. | PICHINCHA | QUITO | 2411397 | daay816@hotmail.com | VELASQUEZ VACA CELSO RENE |
| ACTIVIDADES DE SERVICIOS ADMINISTRATIVOS Y DE APOYO. | PICHINCHA | QUITO | 2526220 | silvia@galapagosexperience.com | CORONEL CHAVEZ SILVIA DEL ROCIO |
| INFORMACIÓN Y COMUNICACIÓN. | PICHINCHA | QUITO | 2348179 | luistapia1962@hotmail.com | TAPIA FLORES LUIS EDUARDO |
| ACTIVIDADES PROFESIONALES, CIENTÍFICAS Y TÉCNICAS. | PICHINCHA | QUITO | 022251410 | uhy@uhyecuador.com | SANCHEZ MONCAYO LUIS FELIPE |
| ENSEÑANZA. | PICHINCHA | QUITO | 2373837 | contabilidad@pachamama.edu.ec | WOLFGANG GORRIS |
| ENSEÑANZA. | PICHINCHA | QUITO | 023238360 | pilargm1963@hotmail.com | PEÑAHERRERA CORDOVA ALEJANDRO XAVIER |
| COMERCIO AL POR MAYOR Y AL POR MENOR; REPARACIÓN DE VEHÍCULOS AUTOMOTORES Y MOTOCONSTRUCCIÓN. | PICHINCHA | QUITO | 3215414 | lorena.perez@saptec.com | YANZZA MOREANO JORGE HERNAN |
| COMERCIO AL POR MAYOR Y AL POR MENOR; REPARACIÓN DE VEHÍCULOS AUTOMOTORES Y MOTOCONSTRUCCIÓN. | PICHINCHA | QUITO | 3283940 | contabilidad@autofertasecuador.com | CORDOVEZ DAVALOS RODRIGO ALEJANDRO |
| INDUSTRIAS MANUFACTURERAS. | PICHINCHA | QUITO | 2418990 | pcalderon@rbecuador.com | ALARCON JARAMILLO JAIME ALBERTO FRANCISCO |
| COMERCIO AL POR MAYOR Y AL POR MENOR; REPARACIÓN DE VEHÍCULOS AUTOMOTORES Y MOTOCONSTRUCCIÓN. | PICHINCHA | QUITO | 2268218 | salomepazmino@gmail.com | GANAN ASTUDILLO HERMES RICARDO |
| COMERCIO AL POR MAYOR Y AL POR MENOR; REPARACIÓN DE VEHÍCULOS AUTOMOTORES Y MOTOCONSTRUCCIÓN. | PICHINCHA | QUITO | 026012232 | robertordonez70@gmail.com | FALCONI DE FREITAS ALEXANDRE |
| ACTIVIDADES PROFESIONALES, CIENTÍFICAS Y TÉCNICAS. | PICHINCHA | QUITO | 2527683 | alopez@delex.com.ec | LOPEZ COBEÑA RAMON ANTONIO |
| INDUSTRIAS MANUFACTURERAS. | PICHINCHA | QUITO | 2592145 | ecuafarvet@yahoo.es | FERNANDEZ CUENCA ARDEY RENE |
| AGRICULTURA, GANADERÍA, SILVICULTURA Y PESCA. | PICHINCHA | QUITO | 2254664 | cavemimp@uio.satnet.net | VERA ZAMBRANO MONICA VIVIANA |
| ACTIVIDADES DE SERVICIOS ADMINISTRATIVOS Y DE APOYO. | PICHINCHA | QUITO | 3317500 | maviles88@hotmail.com | ARRIETA CORDOVA RODRIGO FRANCISCO |
| CONSTRUCCIÓN. | PICHINCHA | QUITO | 2346698 | edservices.ec@gmail.com | CALERO ARMAS LUIS EDUARDO |
| COMERCIO AL POR MAYOR Y AL POR MENOR; REPARACIÓN DE VEHÍCULOS AUTOMOTORES Y MOTOCONSTRUCCIÓN. | PICHINCHA | QUITO | 2562680 | | PROJECT DEVELOPMENT & INVESTMENT MANAGEMENT PDIM S.A |
| INFORMACIÓN Y COMUNICACIÓN. | PICHINCHA | QUITO | 3520383 | sai@bvbingenieros.com.ec | DE LA TORRE GRANDA CARLOS IVAN |
| TRANSPORTE Y ALMACENAMIENTO. | PICHINCHA | QUITO | 2306207 | angelsilvasaavedra@hotmail.com | SILVA SAAVEDRA ANGEL VINICIO |
| INFORMACIÓN Y COMUNICACIÓN. | PICHINCHA | QUITO | 023040924 | estrada_mercy@hotmail.com | MENDOZA YEPEZ YOLANDA ALEXANDRA |
| ACTIVIDADES PROFESIONALES, CIENTÍFICAS Y TÉCNICAS. | PICHINCHA | QUITO | 026005846 | cristhianv@mvgconstructora.com | VALLE PAZMIÑO CHRISTIAN ANDRES |
| COMERCIO AL POR MAYOR Y AL POR MENOR; REPARACIÓN DE VEHÍCULOS AUTOMOTORES Y MOTOCONSTRUCCIÓN. | PICHINCHA | QUITO | 2921704 | solineaimal@xpo-music.com | TAIMAL ENRIQUEZ SOLIN PABEL |
| COMERCIO AL POR MAYOR Y AL POR MENOR; REPARACIÓN DE VEHÍCULOS AUTOMOTORES Y MOTOCONSTRUCCIÓN. | PICHINCHA | QUITO | 022246270 | info@steffelaar.com | STEFFELAAR WOUTER |
| COMERCIO AL POR MAYOR Y AL POR MENOR; REPARACIÓN DE VEHÍCULOS AUTOMOTORES Y MOTOCONSTRUCCIÓN. | PICHINCHA | QUITO | 022545707 | c_andaluz@hotmail.com | GRANJA MAYA EDUARDO JOSE |
| COMERCIO AL POR MAYOR Y AL POR MENOR; REPARACIÓN DE VEHÍCULOS AUTOMOTORES Y MOTOCONSTRUCCIÓN. | PICHINCHA | QUITO | 023230580 | vitalizant@gmail.com | GALARZA FREILE FREDDY RODRIGO |
| COMERCIO AL POR MAYOR Y AL POR MENOR; REPARACIÓN DE VEHÍCULOS AUTOMOTORES Y MOTOCONSTRUCCIÓN. | PICHINCHA | QUITO | 022498072 | corpagro@andinanet.net | GUZMAN AYALA SEBASTIAN OSWALDO |
| COMERCIO AL POR MAYOR Y AL POR MENOR; REPARACIÓN DE VEHÍCULOS AUTOMOTORES Y MOTOCONSTRUCCIÓN. | PICHINCHA | QUITO | 2244433 | carvajal@surtillantas.com | CARVAJAL ARIAS JOSE ANTONIO |
| ACTIVIDADES DE SERVICIOS ADMINISTRATIVOS Y DE APOYO. | PICHINCHA | QUITO | 2544058 | jacinto_lopez@hotmail.com | LOPEZ ESCALA JACINTO |
| ACTIVIDADES PROFESIONALES, CIENTÍFICAS Y TÉCNICAS. | PICHINCHA | QUITO | 2902677 | inmobinmosa@hotmail.com | CHIRIBOGA CHAVES MARTIN FELIPE |
| ACTIVIDADES DE ALOJAMIENTO Y DE SERVICIO DE COMIDAS. | PICHINCHA | QUITO | 023520366 | jalyons593@gmail.com | LYONS JANE ADAMS |
| INFORMACIÓN Y COMUNICACIÓN. | PICHINCHA | QUITO | 2239013 | unosystems@todo1.com | RAMOS GONZALEZ MIGUEL ANTONIO |
| COMERCIO AL POR MAYOR Y AL POR MENOR; REPARACIÓN DE VEHÍCULOS AUTOMOTORES Y MOTOCONSTRUCCIÓN. | PICHINCHA | QUITO | 2222233 | fsantillan@santillan.biz | ACQUAMEDIA TECHNOLOGIES, SL |
| ACTIVIDADES PROFESIONALES, CIENTÍFICAS Y TÉCNICAS. | PICHINCHA | QUITO | 022279089 | asesorato@uio.satnet.net | ALEXANDER DEMERA CARLOS IVAN |
| INFORMACIÓN Y COMUNICACIÓN. | PICHINCHA | QUITO | 6002400 | cburbano@bsoft-dev.net | BURBANO ERAZO CESAR ALBERTO |
| SUMINISTRO DE ELECTRICIDAD, GAS, VAPOR Y AIRE ACONDICIONADO. | PICHINCHA | QUITO | 2508892 | | ARTEAGA CEVALLOS PABLO ARCESIO |
| INFORMACIÓN Y COMUNICACIÓN. | PICHINCHA | QUITO | 023560007 | quito@hsb-cad.com | PUENTE TAPIA ROSARIO DE LOS ANGELES |
| ACTIVIDADES PROFESIONALES, CIENTÍFICAS Y TÉCNICAS. | PICHINCHA | QUITO | 2270828 | jc@lafabrika.ws | BEJARANO FARFAN JUAN CARLOS |
| INDUSTRIAS MANUFACTURERAS. | PICHINCHA | QUITO | 023333489 | alnutrisa@gmail.com | VILLEGAS VILLAFUERTE DIEGO VINICIO |
| INFORMACIÓN Y COMUNICACIÓN. | PICHINCHA | QUITO | 022412934 | fvargas@conectividadglobal.net | VARGAS RIVADENEIRA JUAN FRANCISCO |
| ACTIVIDADES DE SERVICIOS ADMINISTRATIVOS Y DE APOYO. | PICHINCHA | QUITO | 2437891 | rtorres@hometours.com.ec | JACOME PONCE ELIZABETH |
| ACTIVIDADES DE SERVICIOS ADMINISTRATIVOS Y DE APOYO. | PICHINCHA | QUITO | 023238121 | financiero@traveltour.com.ec | CABRERA AGUIRRE MARIA ISABEL |
| COMERCIO AL POR MAYOR Y AL POR MENOR; REPARACIÓN DE VEHÍCULOS AUTOMOTORES Y MOTOCONSTRUCCIÓN. | PICHINCHA | QUITO | 022214119 | medicensplus@hotmail.com | MUÑOZ RAMOS EDDY FABIAN |
| CONSTRUCCIÓN. | PICHINCHA | QUITO | 022455023 | yukotamayo@yahoo.es | TAMAYO TAPIA HUGO RODRIGO |
| CONSTRUCCIÓN. | PICHINCHA | QUITO | 2565774 | construjerico@yahoo.com | JIMENEZ HIDALGO ELBA PATRICIA |
| INFORMACIÓN Y COMUNICACIÓN. | PICHINCHA | QUITO | 2255212 | baltague@hotmail.com | CALDERON HEREDIA WILLIAN |
| COMERCIO AL POR MAYOR Y AL POR MENOR; REPARACIÓN DE VEHÍCULOS AUTOMOTORES Y MOTOCONSTRUCCIÓN. | PICHINCHA | QUITO | 2264487 | ehu.ecuador@andinanet.net | GARCIA MICHELENA GLADYS LUPE |
| ACTIVIDADES INMOBILIARIAS. | PICHINCHA | QUITO | 023440945 | mtutillo@finevino.com.ec | CAICEDO CARDENAS JUAN CRISTOBAL |
| INFORMACIÓN Y COMUNICACIÓN. | PICHINCHA | QUITO | 022370169 | mjyeppez@tecnohelpsa.com | YEPEZ BONILLA MARIA JOSE |
| CONSTRUCCIÓN. | PICHINCHA | QUITO | 2261624 | | HERRERA VILLENA JOSE ADRIAN |
| ACTIVIDADES PROFESIONALES, CIENTÍFICAS Y TÉCNICAS. | PICHINCHA | QUITO | 022921007 | hrcastros@yahoo.com | MONTERO VILLACRES MARITZA JIMENA |
| ACTIVIDADES INMOBILIARIAS. | PICHINCHA | QUITO | 022527123 | antoniovel15@hotmail.com | DELGADO RENDON SIMON EDUARDO |
| OTRAS ACTIVIDADES DE SERVICIOS. | PICHINCHA | QUITO | 022952749 | fitzgerald1@hotmail.com | FLORES MARTINEZ MAO FITZGERALD |
| COMERCIO AL POR MAYOR Y AL POR MENOR; REPARACIÓN DE VEHÍCULOS AUTOMOTORES Y MOTOCONSTRUCCIÓN. | PICHINCHA | QUITO | 2275798 | pcastillo@kmsolutionsec.com | LARA CUESTA HERNAN VICENTE |
| COMERCIO AL POR MAYOR Y AL POR MENOR; REPARACIÓN DE VEHÍCULOS AUTOMOTORES Y MOTOCONSTRUCCIÓN. | PICHINCHA | QUITO | 026044485 | multiresa@hotmail.com | JIMENEZ VILLACRES LUIS FERNANDO |
| ACTIVIDADES DE SERVICIOS ADMINISTRATIVOS Y DE APOYO. | PICHINCHA | QUITO | 023227124 | xavrod0982@gmail.com | NORIEGA MARIN CARLOS VICTOR |

| | | | | | |
|--|-----------|-------|-----------|---|---------------------------------------|
| COMERCIO AL POR MAYOR Y AL POR MENOR; REPARACIÓN DE VEHÍCULOS AUTOMOTORES Y MOTO | PICHINCHA | QUITO | 022044187 | psm2460@gmail.com | SALVESTRONI MORENO PIETRO FABRIXIO |
| COMERCIO AL POR MAYOR Y AL POR MENOR; REPARACIÓN DE VEHÍCULOS AUTOMOTORES Y MOTO | PICHINCHA | QUITO | 022234771 | totalcounts@hotmail.com | RODRIGUEZ ROSALES RAUL VICENTE |
| TRANSPORTE Y ALMACENAMIENTO. | PICHINCHA | QUITO | 023262351 | danielapoolexpres.86@hotmail.com | QUIMBITA NARANJO MARIO ENRIQUE |
| COMERCIO AL POR MAYOR Y AL POR MENOR; REPARACIÓN DE VEHÍCULOS AUTOMOTORES Y MOTO | PICHINCHA | QUITO | 02290458 | importadorakeyland@andinanet.net | BUSTILLOS FREIRE CELIA JIMENA |
| ACTIVIDADES DE SERVICIOS ADMINISTRATIVOS Y DE APOYO. | PICHINCHA | QUITO | 2266543 | contabilidad@c-3.ec | GUERRON SIERRA GRACE JACQUELINE |
| AGRICULTURA, GANADERÍA, SILVICULTURA Y PESCA. | PICHINCHA | QUITO | 2119123 | compras@feelroses.com | OVIEDO VIVAR JULIO CESAR |
| CONSTRUCCIÓN. | PICHINCHA | QUITO | 2446932 | espinosilva@hotmail.com | ESPINOSA SILVA MARCO VINICIO |
| COMERCIO AL POR MAYOR Y AL POR MENOR; REPARACIÓN DE VEHÍCULOS AUTOMOTORES Y MOTO | PICHINCHA | QUITO | 2430494 | contabilidad@librimundi.com | DALMAU CHIRIBOGA FRANCISCO BENJAMIN |
| INDUSTRIAS MANUFACTURERAS. | PICHINCHA | QUITO | 2994800 | Carla.Sevilla@carvajal.com | GRUJALVA AIZAGA RODRIGO EFRAIN |
| COMERCIO AL POR MAYOR Y AL POR MENOR; REPARACIÓN DE VEHÍCULOS AUTOMOTORES Y MOTO | PICHINCHA | QUITO | 2042365 | apgonzalez@deltamontero.com | CONTRERAS DIAZ SOFIA MONSERRAT |
| COMERCIO AL POR MAYOR Y AL POR MENOR; REPARACIÓN DE VEHÍCULOS AUTOMOTORES Y MOTO | PICHINCHA | QUITO | 2693427 | prosumtel@andinanet.net | FARFAN MENENDEZ IBONNY CERELA |
| ACTIVIDADES PROFESIONALES, CIENTÍFICAS Y TÉCNICAS. | PICHINCHA | QUITO | 6041068 | asestrategico2007@yahoo.com | ZAMBRANO ACOSTA ANJURY JAVIER |
| COMERCIO AL POR MAYOR Y AL POR MENOR; REPARACIÓN DE VEHÍCULOS AUTOMOTORES Y MOTO | PICHINCHA | QUITO | 022222233 | vcordova@santillan.biz | ROJAS GUTIERREZ GERMAN |
| COMERCIO AL POR MAYOR Y AL POR MENOR; REPARACIÓN DE VEHÍCULOS AUTOMOTORES Y MOTO | PICHINCHA | QUITO | 2503398 | ventas@casapazmino.com.ec | PAZMIÑO AGUIRRE JOSE LUIS |
| ACTIVIDADES PROFESIONALES, CIENTÍFICAS Y TÉCNICAS. | PICHINCHA | QUITO | 026038062 | proyectos@dosince.com | NICOLALDE SISLEMA HENRY FABIAN |
| COMERCIO AL POR MAYOR Y AL POR MENOR; REPARACIÓN DE VEHÍCULOS AUTOMOTORES Y MOTO | PICHINCHA | QUITO | 022471839 | futreras@almacenesfamiliar.com | ALMEIDA GARCIA XAVIER MAURICIO |
| COMERCIO AL POR MAYOR Y AL POR MENOR; REPARACIÓN DE VEHÍCULOS AUTOMOTORES Y MOTO | PICHINCHA | QUITO | 022501432 | sa.intrrefinance@gmail.com | PALACIOS AGUAS JOHANNA GABRIELA |
| ACTIVIDADES DE ALOJAMIENTO Y DE SERVICIO DE COMIDAS. | PICHINCHA | QUITO | 022040482 | grobolino@chiptechhillon.com.ec | CRESPO CAMACHO GABRIEL |
| CONSTRUCCIÓN. | PICHINCHA | QUITO | 2923943 | dacosta@tecna.com | JIMENEZ MEJIA GIUSSEPPE RAMON |
| TRANSPORTE Y ALMACENAMIENTO. | PICHINCHA | QUITO | 087298479 | fortiz@perishablecenter.com | ORTIZ AYALA JUAN FRANCISCO |
| TRANSPORTE Y ALMACENAMIENTO. | PICHINCHA | QUITO | 025112082 | nacextranssa@hotmail.com | TIPAN VASCONEZ ERNESTO GERMAN |
| INFORMACIÓN Y COMUNICACIÓN. | PICHINCHA | QUITO | 022248333 | djacome@dayamor.com | VASQUEZ PONCE MARIA DANIELA |
| COMERCIO AL POR MAYOR Y AL POR MENOR; REPARACIÓN DE VEHÍCULOS AUTOMOTORES Y MOTO | PICHINCHA | QUITO | 2404770 | luis_olhh@yahoo.com | HERNANDEZ HEREDIA ORLANDO LUIS |
| ACTIVIDADES DE SERVICIOS ADMINISTRATIVOS Y DE APOYO. | PICHINCHA | QUITO | 2271416 | contabilidad@saftec.com.ec | MIÑO ROJAS FABIAN PATRICIO |
| ACTIVIDADES PROFESIONALES, CIENTÍFICAS Y TÉCNICAS. | PICHINCHA | QUITO | 2456503 | charlescisneros7@gmail.com | LIGNA GUACHAMIN LUIS EDUARDO |
| COMERCIO AL POR MAYOR Y AL POR MENOR; REPARACIÓN DE VEHÍCULOS AUTOMOTORES Y MOTO | PICHINCHA | QUITO | 2404693 | estacionlosalamos@uio.satnet.net | GRANJA REYES CARMEN KATHERINE |
| ACTIVIDADES DE SERVICIOS ADMINISTRATIVOS Y DE APOYO. | PICHINCHA | QUITO | 2250402 | zambitaa@yahoo.com.ar | CUEVA CUEVA CARLOS PATRICIO |
| ACTIVIDADES PROFESIONALES, CIENTÍFICAS Y TÉCNICAS. | PICHINCHA | QUITO | 022220550 | rcepedaa@gye.satnet.net | CEPEDA ALVARADO FAUSTO ADOLFO |
| COMERCIO AL POR MAYOR Y AL POR MENOR; REPARACIÓN DE VEHÍCULOS AUTOMOTORES Y MOTO | PICHINCHA | QUITO | 2450918 | info@forjahierro.ec | YANDUN CARDENAS HENRY JAVIER |
| COMERCIO AL POR MAYOR Y AL POR MENOR; REPARACIÓN DE VEHÍCULOS AUTOMOTORES Y MOTO | PICHINCHA | QUITO | 042303135 | mngalan@cablemodem.com.ec | GALAN FIGUEROA MERCEDES MAGDALENA |
| ACTIVIDADES PROFESIONALES, CIENTÍFICAS Y TÉCNICAS. | PICHINCHA | QUITO | 2553585 | cevallosrodrigo@hotmail.com | BOADA PARAMO DARIO JAVIER |
| ACTIVIDADES INMOBILIARIAS. | PICHINCHA | QUITO | 2371770 | presidencia@enermax.com.ec | BARAHONA PAEZ HERNAN FRANCISCO |
| COMERCIO AL POR MAYOR Y AL POR MENOR; REPARACIÓN DE VEHÍCULOS AUTOMOTORES Y MOTO | PICHINCHA | QUITO | 3802029 | auditoria@sait44.com | SAMANIEGO GALLEGOS JUAN CARLOS |
| INDUSTRIAS MANUFACTURERAS. | PICHINCHA | QUITO | 2556378 | moduformas.muebles@gmail.com | ZAMBRANO BLANCA JAKELINE |
| ACTIVIDADES DE SERVICIOS ADMINISTRATIVOS Y DE APOYO. | PICHINCHA | QUITO | 023319693 | msolis@vanguardiatu.com | SOLIS SANCHEZ MONICA DEL ROCIO |
| ACTIVIDADES DE SERVICIOS ADMINISTRATIVOS Y DE APOYO. | PICHINCHA | QUITO | 3214934 | sgop33-1@hotmail.com | PILATAXI MADRID VALERIA ALEJANDRA |
| ACTIVIDADES DE ATENCIÓN DE LA SALUD HUMANA Y DE ASISTENCIA SOCIAL. | PICHINCHA | QUITO | 022508175 | contabilidad@radiologosasociados.com.ec | RODRIGUEZ ROJAS DIEGO JULIAN |
| ACTIVIDADES PROFESIONALES, CIENTÍFICAS Y TÉCNICAS. | PICHINCHA | QUITO | 022504307 | richard.noboa@gmail.com | ORTEGA DEL CASTILLO JOSE LUIS ALFONSO |
| COMERCIO AL POR MAYOR Y AL POR MENOR; REPARACIÓN DE VEHÍCULOS AUTOMOTORES Y MOTO | PICHINCHA | QUITO | 022452546 | oficquirroz@hotmail.com | SCHMOLLGRUBER URIBE JOHAN GEORG |
| ACTIVIDADES DE ALOJAMIENTO Y DE SERVICIO DE COMIDAS. | PICHINCHA | QUITO | 022449444 | info@operare.com.ec | STRAESLE MOSER DOMINIC ANDRES |
| INFORMACIÓN Y COMUNICACIÓN. | PICHINCHA | QUITO | 2294685 | eleccontrol@panchonet.net | MARTINEZ ERAZO DIANA |
| COMERCIO AL POR MAYOR Y AL POR MENOR; REPARACIÓN DE VEHÍCULOS AUTOMOTORES Y MOTO | PICHINCHA | QUITO | 2875066 | pescobar@rivescoec.com | ESCOBAR RIVERA ANDRES |
| AGRICULTURA, GANADERÍA, SILVICULTURA Y PESCA. | PICHINCHA | QUITO | 2428855 | f.lajuliana2@hotmail.com | JACHO TINILLO JAIME JAVIER |
| INDUSTRIAS MANUFACTURERAS. | PICHINCHA | QUITO | 022800160 | rutip19@hotmail.com | MENDIZABAL GARZON LUIS RAUL |
| INDUSTRIAS MANUFACTURERAS. | PICHINCHA | QUITO | 022474090 | sylvanabaquero@hotmail.com | BAQUERO MADERA SILVANA DE LOS ANGELES |
| TRANSPORTE Y ALMACENAMIENTO. | PICHINCHA | QUITO | 2845548 | selsilvert.sa@hotmail.com | CHAMBA VINUEZA PABLO FERNANDO |
| COMERCIO AL POR MAYOR Y AL POR MENOR; REPARACIÓN DE VEHÍCULOS AUTOMOTORES Y MOTO | PICHINCHA | QUITO | 2544083 | ventas@hernancabezasicores.com | CABEZAS ORELLANA HERNAN CARLOS |
| CONSTRUCCIÓN. | PICHINCHA | QUITO | 022549230 | aerotruckialtda@hotmail.com | AYALA LOPEZ LEOPOLDO EDUARDO |
| ACTIVIDADES DE SERVICIOS ADMINISTRATIVOS Y DE APOYO. | PICHINCHA | QUITO | 2267943 | info@ecuaxpedition.com | CHULDE CHULDE EDWIN STALIN |
| ACTIVIDADES DE SERVICIOS ADMINISTRATIVOS Y DE APOYO. | PICHINCHA | QUITO | 022418362 | renefw@hotmail.com | FLORES GALLARDO RENE CRISTIAN |
| COMERCIO AL POR MAYOR Y AL POR MENOR; REPARACIÓN DE VEHÍCULOS AUTOMOTORES Y MOTO | PICHINCHA | QUITO | 022035640 | evercoats@gmail.com | ARBELAEZ VELEZ JUAN MANUEL |
| COMERCIO AL POR MAYOR Y AL POR MENOR; REPARACIÓN DE VEHÍCULOS AUTOMOTORES Y MOTO | PICHINCHA | QUITO | 022460100 | aecintersa@hotmail.es | GONZALEZ TORRES MARCOS RICARDO |
| COMERCIO AL POR MAYOR Y AL POR MENOR; REPARACIÓN DE VEHÍCULOS AUTOMOTORES Y MOTO | PICHINCHA | QUITO | 2247185 | JGUERREROZA@HOTMAIL.COM | PAEZ PARRAL JUAN FERNANDO |
| COMERCIO AL POR MAYOR Y AL POR MENOR; REPARACIÓN DE VEHÍCULOS AUTOMOTORES Y MOTO | PICHINCHA | QUITO | 2942979 | jorgedeardonai@yahoo.com | AIMACAÑA YAULI SEGUNDO MANUEL |
| INDUSTRIAS MANUFACTURERAS. | PICHINCHA | QUITO | 026003898 | antilles1@uio.satnet.net | BAQUERO BAQUERO EDUARDO ANTONIO |
| ACTIVIDADES FINANCIERAS Y DE SEGUROS. | PICHINCHA | QUITO | 022557788 | mzuniga@servadcar.ec | ZUÑIGA REYES MIGUEL ENRIQUE |
| COMERCIO AL POR MAYOR Y AL POR MENOR; REPARACIÓN DE VEHÍCULOS AUTOMOTORES Y MOTO | PICHINCHA | QUITO | 2828620 | servitruck@uio.telconet.net | ROSTOM TUTTOLOMONDO JORGE ALBERTO |
| COMERCIO AL POR MAYOR Y AL POR MENOR; REPARACIÓN DE VEHÍCULOS AUTOMOTORES Y MOTO | PICHINCHA | QUITO | 22297680 | a_davila77@hotmail.com | DAVILA HARO ALEX JAVIANO |
| CONSTRUCCIÓN. | PICHINCHA | QUITO | 2410759 | servicegual@hotmail.com | GUERRA ARMAS SEGUNDO MOISES |
| COMERCIO AL POR MAYOR Y AL POR MENOR; REPARACIÓN DE VEHÍCULOS AUTOMOTORES Y MOTO | PICHINCHA | QUITO | 2466010 | ccaveg@hotmail.com | FAINSTEIN RUBEN EDGARDO |
| COMERCIO AL POR MAYOR Y AL POR MENOR; REPARACIÓN DE VEHÍCULOS AUTOMOTORES Y MOTO | PICHINCHA | QUITO | 22673435 | bscounting@hotmail.com | ACOSTA RODRIGUEZ MARCO FERNANDO |
| ACTIVIDADES PROFESIONALES, CIENTÍFICAS Y TÉCNICAS. | PICHINCHA | QUITO | 022569320 | sri-2009@hotmail.com | YEPEZ FERNANDEZ FRANCISCO VLADIMIR |
| TRANSPORTE Y ALMACENAMIENTO. | PICHINCHA | QUITO | 023061259 | trans.pesadoslomas@hotmail.com | LOMAS PANI JUAN RODRIGO |

| | | | | | | |
|---|-----------|-------|-------------------|-----------|-----------------------------------|--|
| SUMINISTRO DE ELECTRICIDAD, GAS, VAPOR Y AIRE ACONDICIONADO. CONSTRUCCIÓN. | PICHINCHA | QUITO | | 2072768 | fmquick@andinanet.net | ALBARACIN CARRERA GIOVANNI FRANCISCO |
| ACTIVIDADES PROFESIONALES, CIENTÍFICAS Y TÉCNICAS. | PICHINCHA | QUITO | | 022484648 | info@pfgroup-ec.com | FRIEDMAN OFFERMANN MAURICIO |
| ACTIVIDADES PROFESIONALES, CIENTÍFICAS Y TÉCNICAS. | PICHINCHA | QUITO | IÑAQUITO | 2434648 | bscounting@hotmail.com | BORJA GALLEGOS JOSE MARIA |
| ACTIVIDADES PROFESIONALES, CIENTÍFICAS Y TÉCNICAS. | PICHINCHA | QUITO | | 022503382 | rodrigodelsalto@andinanet.net | DEL SALTO RIERA GONZALO RODRIGO |
| ACTIVIDADES PROFESIONALES, CIENTÍFICAS Y TÉCNICAS. | PICHINCHA | QUITO | COTOCOLLAO | 22472337 | ferchojav@hotmail.com | CARRILLO RAMIREZ CHRISTIAN MAURICIO |
| COMERCIO AL POR MAYOR Y AL POR MENOR; REPARACIÓN DE VEHÍCULOS AUTOMOTORES Y MOTO | PICHINCHA | QUITO | CALDERÓN (CARAPUN | 026044084 | afranco@semebar.com | POZO ARELLANO GINA ANABEL DE JESUS |
| ACTIVIDADES PROFESIONALES, CIENTÍFICAS Y TÉCNICAS. | PICHINCHA | QUITO | | 022222685 | diana.barba@leagroup.com.ec | BARBA SANCHEZ DIANA ELIZABETH |
| ACTIVIDADES DE ATENCIÓN DE LA SALUD HUMANA Y DE ASISTENCIA SOCIAL. | PICHINCHA | QUITO | LA CONCEPCIÓN | 022298768 | resgakmed@hotmail.com | GUALPA JARAMILLO GUILLERMO GONZALO |
| ACTIVIDADES DE ALOJAMIENTO Y DE SERVICIO DE COMIDAS. | PICHINCHA | QUITO | | 2542475 | anamivan@yahoo.com | AGUIRRE SALAS ALEJANDRO |
| OTRAS ACTIVIDADES DE SERVICIOS. | PICHINCHA | QUITO | | 023825320 | gerencia@multivell.com.ec | MORLA AVILES ALFREDO JOSE MANUEL |
| ACTIVIDADES INMOBILIARIAS. | PICHINCHA | QUITO | | 2278894 | abrahamcueva@bellsouth.net | MORLA ARMIJOS ABRAHAM FERNANDO |
| INDUSTRIAS MANUFACTURERAS. CONSTRUCCIÓN. | PICHINCHA | QUITO | COTOCOLLAO | 022299817 | npacheco@astimec.net | GARZON MORENO GONZALO ROLANDO |
| INDUSTRIAS MANUFACTURERAS. | PICHINCHA | QUITO | | 2676144 | jtservicioscontables@gmail.com | RAMIREZ OJEDA RONNY DAVID |
| ACTIVIDADES PROFESIONALES, CIENTÍFICAS Y TÉCNICAS. | PICHINCHA | QUITO | | 3826777 | jjsalgado@expertise.com.ec | SALGADO SANCHEZ JUAN JOSE |
| ACTIVIDADES INMOBILIARIAS. | PICHINCHA | QUITO | | 022433236 | egalarce@yahoo.com | RODRIGUEZ YANEZ MARCO ANTONIO |
| ACTIVIDADES DE SERVICIOS ADMINISTRATIVOS Y DE APOYO. | PICHINCHA | QUITO | | 2272535 | contabilidad@incoprov.com | LOZA CARRERA GONZALO RUBEN |
| INDUSTRIAS MANUFACTURERAS. | PICHINCHA | QUITO | COTOCOLLAO | 3454866 | lagerclean@hotmail.com | ANCHATUÑA CONSUELO DEL PILAR |
| ACTIVIDADES PROFESIONALES, CIENTÍFICAS Y TÉCNICAS. | PICHINCHA | QUITO | PONCEANO | 2550567 | fvinueza@almacenes-chimborazo.com | BRITO MUÑOZ ERICK PAUL |
| ACTIVIDADES PROFESIONALES, CIENTÍFICAS Y TÉCNICAS. | PICHINCHA | QUITO | IÑAQUITO | 24339786 | importsteelsa@yahoo.es | TORRES ALVAREZ MARTHA ALICIA |
| ACTIVIDADES INMOBILIARIAS. | PICHINCHA | QUITO | SAN BARTOLO | 2677017 | xperez@plastexec.com | BURGAENTZLE MONCAYO DIANE |
| ACTIVIDADES PROFESIONALES, CIENTÍFICAS Y TÉCNICAS. | PICHINCHA | QUITO | | 022989331 | info@spconsulting.org | CISNEROS CRESPO JUAN DIEGO |
| INFORMACIÓN Y COMUNICACIÓN. CONSTRUCCIÓN. | PICHINCHA | QUITO | | 022467030 | mwitt@wittsis.com | WITT ORTEGA MAXIMILIANO GUILLERMO |
| ACTIVIDADES PROFESIONALES, CIENTÍFICAS Y TÉCNICAS. | PICHINCHA | QUITO | COTOCOLLAO | 052948081 | contruccionsegomca@gmail.com | MACIAS LOPEZ GLADYS VERONICA |
| ACTIVIDADES DE ATENCIÓN DE LA SALUD HUMANA Y DE ASISTENCIA SOCIAL. | PICHINCHA | QUITO | IÑAQUITO | 5003462 | monivinueza@gmail.com | AGUIRRE GALINDO OSCAR MARCELO |
| COMERCIO AL POR MAYOR Y AL POR MENOR; REPARACIÓN DE VEHÍCULOS AUTOMOTORES Y MOTO | PICHINCHA | QUITO | CONOCOTO | 2344989 | javierhg2947@gmail.com | NARVAEZ PAREDES MIRIAM EUGENIA |
| INFORMACIÓN Y COMUNICACIÓN. | PICHINCHA | QUITO | | 2446881 | aaspiazu@di_telecom.com | ASPIAZU GORDON ALDO RENATO |
| COMERCIO AL POR MAYOR Y AL POR MENOR; REPARACIÓN DE VEHÍCULOS AUTOMOTORES Y MOTO | PICHINCHA | QUITO | | 022431034 | consultoresbs@gmail.com | PAVON VASQUEZ PATRICIO EDUARDO |
| ACTIVIDADES DE ATENCIÓN DE LA SALUD HUMANA Y DE ASISTENCIA SOCIAL. | PICHINCHA | QUITO | | 022227013 | ireneaguilar59@hotmail.com | CARDENAS MARTINEZ MARCELO RODRIGO |
| INFORMACIÓN Y COMUNICACIÓN. | PICHINCHA | QUITO | | 2442526 | gerencia@rentservitool.com | MONGE RAMOS JOSE SANTIAGO |
| EXPLOTACIÓN DE MINAS Y CANTERAS. | PICHINCHA | QUITO | | 2261199 | fmanguia@elipe.com.ec | GUAÑUNA VALAREZO FRANKLIN EDUARDO |
| ACTIVIDADES DE SERVICIOS ADMINISTRATIVOS Y DE APOYO. | PICHINCHA | QUITO | CARCELÉN | 3500106 | agriec@agri-nova.com | LOPEZ RAMIREZ MARCO ANTONIO |
| ACTIVIDADES DE ATENCIÓN DE LA SALUD HUMANA Y DE ASISTENCIA SOCIAL. | PICHINCHA | QUITO | | 022223714 | 3mcontable@vulqanopark.com | PEREZ BASTIDAS MARCELO PATRICIO |
| COMERCIO AL POR MAYOR Y AL POR MENOR; REPARACIÓN DE VEHÍCULOS AUTOMOTORES Y MOTO | PICHINCHA | QUITO | | 023344000 | pr_contadores@yahoo.es | SANDOVAL ORDOÑEZ MIGUEL ANGEL |
| INDUSTRIAS MANUFACTURERAS. | PICHINCHA | QUITO | | 022498743 | melaine_cl@yahoo.com | RODRIGUEZ CHICAIZA WASHINGTON JAVIER |
| INDUSTRIAS MANUFACTURERAS. | PICHINCHA | QUITO | LA CONCEPCIÓN | 2994800 | Carla.Sevilla@carvajal.com | RODRIGUEZ MOLINA ANDRES MAURICIO |
| COMERCIO AL POR MAYOR Y AL POR MENOR; REPARACIÓN DE VEHÍCULOS AUTOMOTORES Y MOTO | PICHINCHA | QUITO | MARISCAL SUCRE | 022507214 | jeannethbenalcazar@yahoo.com.mx | ONTANEDA ANDRADE NELSON AGUSTIN |
| INDUSTRIAS MANUFACTURERAS. | PICHINCHA | QUITO | | 022261762 | eculiber@punto.net.ec | LEGALECUADOR REPRESENTACIONES CIA. LTDA. |
| ACTIVIDADES INMOBILIARIAS. | PICHINCHA | QUITO | | 022906067 | info@ecuaforex.net | BECERRA GUARDERAS SERGIO XAVIER |
| DISTRIBUCIÓN DE AGUA; ALCANTARILLADO, GESTIÓN DE DESECHOS Y ACTIVIDADES DE SANEAMIENT | PICHINCHA | QUITO | | 2806106 | contabilidad@galvanoonline.com | SANCHEZ DIONICIA JOHN JAIRO |
| ACTIVIDADES PROFESIONALES, CIENTÍFICAS Y TÉCNICAS. | PICHINCHA | QUITO | | 084662575 | luisreyes@ecuaholistica.com | REYES SAAVEDRA LUIS ALBERTO |
| COMERCIO AL POR MAYOR Y AL POR MENOR; REPARACIÓN DE VEHÍCULOS AUTOMOTORES Y MOTO | PICHINCHA | QUITO | SANTA PRISCA | 022553817 | rodrigog@andinanet.net | MARQUEZ ROBALINO CARLOS FERNANDO |
| INDUSTRIAS MANUFACTURERAS. | PICHINCHA | QUITO | | 2296411 | dismotextil@dismotextil.com | MONTESDEOCA COLOMA NASTIA DASHUTKA |
| EXPLOTACIÓN DE MINAS Y CANTERAS. | PICHINCHA | QUITO | | 2258819 | marle_finita@yahoo.com | WANG DAJIAN |
| COMERCIO AL POR MAYOR Y AL POR MENOR; REPARACIÓN DE VEHÍCULOS AUTOMOTORES Y MOTO | PICHINCHA | QUITO | | 022434163 | modacenterquito@gmail.com | CUESTA IZURIETA JORGE WASHINGTON |
| ACTIVIDADES PROFESIONALES, CIENTÍFICAS Y TÉCNICAS. | PICHINCHA | QUITO | | 5115936 | trader_int@yahoo.com | GUERRERO VELA ALEX HERNAN |
| COMERCIO AL POR MAYOR Y AL POR MENOR; REPARACIÓN DE VEHÍCULOS AUTOMOTORES Y MOTO | PICHINCHA | QUITO | EL BATAN | 23800648 | angel.balarezo@quanyx.ec | BALAREZO GORDON ANGEL AMABLE |
| COMERCIO AL POR MAYOR Y AL POR MENOR; REPARACIÓN DE VEHÍCULOS AUTOMOTORES Y MOTO | PICHINCHA | QUITO | | 2450373 | readandread@hotmail.com | MIÑO LOPEZ JENNY ADRIANA |
| COMERCIO AL POR MAYOR Y AL POR MENOR; REPARACIÓN DE VEHÍCULOS AUTOMOTORES Y MOTO | PICHINCHA | QUITO | MARISCAL SUCRE | 3829790 | dcguzman@deltamontero.com | MONTERO MONTERO RAFAEL VICENTE |
| INFORMACIÓN Y COMUNICACIÓN. | PICHINCHA | QUITO | MARISCAL SUCRE | 6039200 | edison@practisis.com | VILLARREAL ZULETA JOSE DAVID |
| INFORMACIÓN Y COMUNICACIÓN. | PICHINCHA | QUITO | | 2622183 | TRIBUTACION@ECUTEL.NET | D ACUNA RODRIGUEZ ANA MARIA |
| ACTIVIDADES INMOBILIARIAS. | PICHINCHA | QUITO | | 2893260 | proinyan@hotmail.com | YANCHAPAXI CANDO SEGUNDO REYNALDO |
| ACTIVIDADES PROFESIONALES, CIENTÍFICAS Y TÉCNICAS. | PICHINCHA | QUITO | MARISCAL SUCRE | 022903914 | nchamba@mingacorp.com | GALVEZ CALDAS MARIA JOSE |
| ACTIVIDADES PROFESIONALES, CIENTÍFICAS Y TÉCNICAS. | PICHINCHA | QUITO | | 2454838 | homesupply@andinanet.net | SARANGO COELLO ROBERTO JAVIER |
| ACTIVIDADES PROFESIONALES, CIENTÍFICAS Y TÉCNICAS. | PICHINCHA | QUITO | LA CONCEPCIÓN | 2435890 | ebenavides@gvn.com.ec | OKSMAN PROCOPIENCO LARISSA ARCADIEVNA |
| COMERCIO AL POR MAYOR Y AL POR MENOR; REPARACIÓN DE VEHÍCULOS AUTOMOTORES Y MOTO | PICHINCHA | QUITO | | 022220550 | contabilidad@fabara.ec | FABARA VERA MARIA ROSA |
| COMERCIO AL POR MAYOR Y AL POR MENOR; REPARACIÓN DE VEHÍCULOS AUTOMOTORES Y MOTO | PICHINCHA | QUITO | | 2220550 | contabilidad@fabara.ec | SELEGUAN WENZEL CLAUDIO ESTEBAN |
| INDUSTRIAS MANUFACTURERAS. | PICHINCHA | QUITO | | 22602739 | santiagoaldumbide@hotmail.com | ZALDUMBIDE BRITO CARLOS HERNAN |
| INDUSTRIAS MANUFACTURERAS. | PICHINCHA | QUITO | | 023010321 | carlosalvarez@andinanet.net | ALVAREZ CEVALLOS MARIA MERCEDES |
| COMERCIO AL POR MAYOR Y AL POR MENOR; REPARACIÓN DE VEHÍCULOS AUTOMOTORES Y MOTO | PICHINCHA | QUITO | | 2903427 | patricio.coloma@ecolab.com | YASELGA SANTACRUZ JONNY ALFREDO |
| COMERCIO AL POR MAYOR Y AL POR MENOR; REPARACIÓN DE VEHÍCULOS AUTOMOTORES Y MOTO | PICHINCHA | QUITO | | 3341405 | mcevallos@fatosla.com | MANTILLA CABEZA DE YACA CESAR FABIAN |
| ACTIVIDADES INMOBILIARIAS. | PICHINCHA | QUITO | | 2449731 | marmont@andinanet.net | MONTALVO TORRES MARISOL BERTHA |
| COMERCIO AL POR MAYOR Y AL POR MENOR; REPARACIÓN DE VEHÍCULOS AUTOMOTORES Y MOTO | PICHINCHA | QUITO | | 022448325 | enderezar@andinanet.net | NUÑEZ MEJIA JOSE MOISES |
| COMERCIO AL POR MAYOR Y AL POR MENOR; REPARACIÓN DE VEHÍCULOS AUTOMOTORES Y MOTO | PICHINCHA | QUITO | | 2269520 | maricarmen.montalvo@ecuadern.com | SEGOVIA ROJAS ERNAN ENRIQUE |

| | | | | | | |
|--|-----------|-------|---------------------|-----------|--|---|
| COMERCIO AL POR MAYOR Y AL POR MENOR; REPARACIÓN DE VEHÍCULOS AUTOMOTORES Y MOTO | PICHINCHA | QUITO | CHIMBACALLE | 022640 | agrotempo@businessworld-ec.com | HUILCAMAIGUA DIAZ WILSON ANIBAL |
| INDUSTRIAS MANUFACTURERAS. | PICHINCHA | QUITO | | 2998100 | mtoscano@marea.com.ec | ORDOÑEZ MENA JUAN CARLOS |
| ACTIVIDADES INMOBILIARIAS. | PICHINCHA | QUITO | | 02229245 | jcescaleras@elitcorp.com | VILLACRECES OVIEDO ROBERTO JOSE |
| INDUSTRIAS MANUFACTURERAS. | PICHINCHA | QUITO | | 2564752 | ruthyc@hotmail.com | GUZMAN RUBIO SONIA ELIZABETH |
| COMERCIO AL POR MAYOR Y AL POR MENOR; REPARACIÓN DE VEHÍCULOS AUTOMOTORES Y MOTO | PICHINCHA | QUITO | | 022778609 | irmaf@road-track.com | SALAZAR URVINA MONICA ARACELLI |
| COMERCIO AL POR MAYOR Y AL POR MENOR; REPARACIÓN DE VEHÍCULOS AUTOMOTORES Y MOTO | PICHINCHA | QUITO | | 022908286 | diego.velasco@cellularplanetec.com | VELASCO MALDONADO DIEGO FERNANDO |
| TRANSPORTE Y ALMACENAMIENTO. | PICHINCHA | QUITO | | 2453419 | patricia.andrango@longportsecurity.com | JOUVIN PEREZ JIMMY MANUEL |
| ACTIVIDADES PROFESIONALES, CIENTÍFICAS Y TÉCNICAS. | PICHINCHA | QUITO | | 23230540 | gerencia@consultoresmym.com | ALBAN RICAURTE MARIA AMPARO |
| COMERCIO AL POR MAYOR Y AL POR MENOR; REPARACIÓN DE VEHÍCULOS AUTOMOTORES Y MOTO | PICHINCHA | QUITO | JIPIJAPA | 022241854 | rmerino60@gmail.com | MERINO SAMANIEGO JOSE ROBERTO |
| COMERCIO AL POR MAYOR Y AL POR MENOR; REPARACIÓN DE VEHÍCULOS AUTOMOTORES Y MOTO | PICHINCHA | QUITO | | 022953079 | marhogar@gmail.com | MOYA RUEDA GLORIA CECILIA |
| ACTIVIDADES DE SERVICIOS ADMINISTRATIVOS Y DE APOYO. | PICHINCHA | QUITO | | 2863888 | laguirre@maxyconsult.com.ec | KARALEU ANDREI |
| ACTIVIDADES INMOBILIARIAS. | PICHINCHA | QUITO | | 2829544 | catty60697@hotmail.com | ESTRELLA REYES ELISA CATALINA |
| ACTIVIDADES DE SERVICIOS ADMINISTRATIVOS Y DE APOYO. | PICHINCHA | QUITO | CUMBAYÁ | 026044000 | lpadilla@newvalorem.com | PONCE IZURIETA MIGUEL MATEO |
| COMERCIO AL POR MAYOR Y AL POR MENOR; REPARACIÓN DE VEHÍCULOS AUTOMOTORES Y MOTO | PICHINCHA | QUITO | | 022861586 | gerencia@nuestramarca.com.ec | VALLEJOS CELIN ELOISA AGRIPINA |
| ACTIVIDADES INMOBILIARIAS. | PICHINCHA | QUITO | | 2250833 | raulcaamanov@gmail.com | CAAMAÑO VEGA RAUL PATRICIO |
| CONSTRUCCIÓN. | PICHINCHA | QUITO | | 3500482 | pecuser@hotmail.com | CONZA RAMOS GALO RODRIGO |
| EXPLOTACIÓN DE MINAS Y CANTERAS. | PICHINCHA | QUITO | | 062823175 | petro_comp@hotmail.com | CORDOVA CAIZA JHOSELYN ELIZABETH |
| ACTIVIDADES DE SERVICIOS ADMINISTRATIVOS Y DE APOYO. | PICHINCHA | QUITO | | 2462083 | anitasolano@hotmail.es | CAÑAR VELA AMPARITO DE LOURDES |
| COMERCIO AL POR MAYOR Y AL POR MENOR; REPARACIÓN DE VEHÍCULOS AUTOMOTORES Y MOTO | PICHINCHA | QUITO | IÑAQUITO | 022236527 | ventas@lealimportaciones.com | ALBAN LOPEZ LUIS EDUARDO |
| ACTIVIDADES PROFESIONALES, CIENTÍFICAS Y TÉCNICAS. | PICHINCHA | QUITO | | 2409345 | gustavo.ron@globalstrategy.com.ec | RON TOLEDO GUSTAVO XAVIER |
| COMERCIO AL POR MAYOR Y AL POR MENOR; REPARACIÓN DE VEHÍCULOS AUTOMOTORES Y MOTO | PICHINCHA | QUITO | | 2388314 | galojhwa@yahoo.es | SARCHE RIOS GALO PATRICIO |
| OTRAS ACTIVIDADES DE SERVICIOS. | PICHINCHA | QUITO | | 022260774 | contabilidadgeneralfdg@hotmail.com | CHACHA RUBIO SHIRLEY TATIANA |
| CONSTRUCCIÓN. | PICHINCHA | QUITO | EL BATAN | 2264484 | sonia.calero@azul.com.ec | VINUEZA MIÑO ADRIANA WALKYRIA |
| ACTIVIDADES PROFESIONALES, CIENTÍFICAS Y TÉCNICAS. | PICHINCHA | QUITO | | 022433236 | egalarce@yahoo.com | RODRIGUEZ YANEZ MARCO ANTONIO |
| COMERCIO AL POR MAYOR Y AL POR MENOR; REPARACIÓN DE VEHÍCULOS AUTOMOTORES Y MOTO | PICHINCHA | QUITO | | 022905709 | impsubid@uio.satnet.net | SUBIA SANDOVAL ROSA SALOME |
| ACTIVIDADES DE SERVICIOS ADMINISTRATIVOS Y DE APOYO. | PICHINCHA | QUITO | | 023318657 | segmilsip@hotmail.com | GUAYTARILLA QUSHPE HERIBERTO FERNANDO |
| ACTIVIDADES DE SERVICIOS ADMINISTRATIVOS Y DE APOYO. | PICHINCHA | QUITO | | 2263060 | info@yasunieccuador.com | CARRION GRIJALVA CARLOS EDMUNDO |
| TRANSPORTE Y ALMACENAMIENTO. | PICHINCHA | QUITO | | 22388802 | bethy_alicia@yahoo.com | SANCHEZ JITALA RAFAEL ALFONSO |
| CONSTRUCCIÓN. | PICHINCHA | QUITO | TUMBACO | 022896552 | aristaarquitectos.sa@gmail.com | PALACIOS LUZURIAGA BELISARIO XAVIER |
| COMERCIO AL POR MAYOR Y AL POR MENOR; REPARACIÓN DE VEHÍCULOS AUTOMOTORES Y MOTO | PICHINCHA | QUITO | SANTA PRISCA | 022903424 | anaaguirrepa@yahoo.com | NAVARRETE GARCES ESTUARDO GERMAN OLIVER |
| COMERCIO AL POR MAYOR Y AL POR MENOR; REPARACIÓN DE VEHÍCULOS AUTOMOTORES Y MOTO | PICHINCHA | QUITO | | 3262762 | volservice@cablemodem.com.ec | TOAPANTA GARCIA WILLIAN HOLGER |
| INFORMACIÓN Y COMUNICACIÓN. | PICHINCHA | QUITO | | 022850723 | pmanzano@cobtec.net | COBOS MARTES ANDRES AUGUSTO |
| ACTIVIDADES INMOBILIARIAS. | PICHINCHA | QUITO | | 084070343 | ppcadena@hotmail.com | IZURIETA SANCHEZ GUILLERMO ALFREDO |
| ACTIVIDADES INMOBILIARIAS. | PICHINCHA | QUITO | | 2263500 | epqq@hotmail.com | CHIRIBOGA OCAÑA SUSANA GABRIELA |
| INFORMACIÓN Y COMUNICACIÓN. | PICHINCHA | QUITO | | 022264190 | info@portalmadeinecuador.com | ESPIN MOLINA ESTEPHANIE CAROLINA |
| INDUSTRIAS MANUFACTURERAS. | PICHINCHA | QUITO | CARCELÉN | 022807879 | cparedes153@hotmail.com | OÑATE FUENTES SANTIAGO ANDERSON |
| COMERCIO AL POR MAYOR Y AL POR MENOR; REPARACIÓN DE VEHÍCULOS AUTOMOTORES Y MOTO | PICHINCHA | QUITO | NAYÓN | 2897683 | pamschaefferc@hotmail.com | CORONEL URBINA MARIA PAMELA |
| ACTIVIDADES PROFESIONALES, CIENTÍFICAS Y TÉCNICAS. | PICHINCHA | QUITO | | 022573589 | acgeconsultores@gmail.com | ESCOBAR JACOME CRISTIAN GERMANICO |
| ACTIVIDADES PROFESIONALES, CIENTÍFICAS Y TÉCNICAS. | PICHINCHA | QUITO | | 6000780 | saugustav@uio.satnet.net | UQUILLAS PARRA MARIA AUGUSTA |
| EXPLOTACIÓN DE MINAS Y CANTERAS. | PICHINCHA | QUITO | | 022541637 | e.rojas@arizagalaw.com | ROJAS GONZALEZ JOHNNY ESTEBAN |
| ACTIVIDADES INMOBILIARIAS. | PICHINCHA | QUITO | | 2235207 | dismacon@andinanet.net | CAIBE JIMENEZ ANGEL JOSE |
| COMERCIO AL POR MAYOR Y AL POR MENOR; REPARACIÓN DE VEHÍCULOS AUTOMOTORES Y MOTO | PICHINCHA | QUITO | CHAUPICRUZ | 2269344 | jcolmedo@megavehiculos.ec | YEPEZ DAZA JUAN EDUARDO |
| COMERCIO AL POR MAYOR Y AL POR MENOR; REPARACIÓN DE VEHÍCULOS AUTOMOTORES Y MOTO | PICHINCHA | QUITO | | 2440723 | rniama@edesa.cem.ec | ITURRALDE SEVILLA PABLO ENRIQUE |
| CONSTRUCCIÓN. | PICHINCHA | QUITO | | 022235682 | terry@gmi.com.ec | GIOVANNINI MORETTI TERENCE ANTHONY |
| COMERCIO AL POR MAYOR Y AL POR MENOR; REPARACIÓN DE VEHÍCULOS AUTOMOTORES Y MOTO | PICHINCHA | QUITO | LA CONCEPCIÓN | 025107777 | kleber.lopez@proyectoscya.com | AGUILAR GARCES GUSTAVO MARCELO |
| ACTIVIDADES INMOBILIARIAS. | PICHINCHA | QUITO | | 2508075 | andinos@uio.satnet.net | PEREZ SALAZAR ALEXANDRA DE LOURDES |
| ACTIVIDADES DE ALOJAMIENTO Y DE SERVICIO DE COMIDAS. | PICHINCHA | QUITO | | 2467676 | p.elizabethcontreras@hotmail.com.ec | ROJAS TORRES JOHN FELIPE |
| COMERCIO AL POR MAYOR Y AL POR MENOR; REPARACIÓN DE VEHÍCULOS AUTOMOTORES Y MOTO | PICHINCHA | QUITO | EL CONDADO | 2496597 | contabilidad@mercaquimicos.ec | ROSETO GODOY LIGIA DE LAS MERCEDES |
| ACTIVIDADES INMOBILIARIAS. | PICHINCHA | QUITO | | 022904232 | koncyste@hotmail.com | RIQUELME CARDENAS PAMELA LISSETTE |
| ACTIVIDADES DE ALOJAMIENTO Y DE SERVICIO DE COMIDAS. | PICHINCHA | QUITO | | 2423260 | pollosandry1@hotmail.com | LIZARRALDE LUJAN ALFONSO |
| CONSTRUCCIÓN. | PICHINCHA | QUITO | | 022455589 | mnanranjo41@hotmail.com | MORAN RUIZ MARIA CRISTINA |
| COMERCIO AL POR MAYOR Y AL POR MENOR; REPARACIÓN DE VEHÍCULOS AUTOMOTORES Y MOTO | PICHINCHA | QUITO | SAN BARTOLO | 2661321 | biocycle.sa@hotmail.com | CEPEDA BRAVO VICTOR HUGO |
| ACTIVIDADES FINANCIERAS Y DE SEGUROS. | PICHINCHA | QUITO | | 2253500 | gmiranda@panamericanlife.com | MIRANDA MANTILLA GABRIELA ALEXANDRA |
| ACTIVIDADES DE ALOJAMIENTO Y DE SERVICIO DE COMIDAS. | PICHINCHA | QUITO | | 023227153 | alexcarpio74@hotmail.com | CARPIO ARGUDO ALEX MICHAEL |
| COMERCIO AL POR MAYOR Y AL POR MENOR; REPARACIÓN DE VEHÍCULOS AUTOMOTORES Y MOTO | PICHINCHA | QUITO | | 22386185 | carlasua33@yahoo.es | COSTALES PALTAN PATRICIO ALFONSO |
| ACTIVIDADES PROFESIONALES, CIENTÍFICAS Y TÉCNICAS. | PICHINCHA | QUITO | | 2230159 | cgonzalez@proincoinmobiliaria.com.ec | COBO ALBORNOZ FERNANDO |
| COMERCIO AL POR MAYOR Y AL POR MENOR; REPARACIÓN DE VEHÍCULOS AUTOMOTORES Y MOTO | PICHINCHA | QUITO | | 026004454 | soporte@ecualinux.com | BERNAL BARZALLO PAUL FERNANDO |
| COMERCIO AL POR MAYOR Y AL POR MENOR; REPARACIÓN DE VEHÍCULOS AUTOMOTORES Y MOTO | PICHINCHA | QUITO | | 2462027 | jany_checa@hotmail.com | HERNANDEZ SALAZAR PATRICIO GUSTAVO |
| COMERCIO AL POR MAYOR Y AL POR MENOR; REPARACIÓN DE VEHÍCULOS AUTOMOTORES Y MOTO | PICHINCHA | QUITO | | 2416760 | gloria.campana@nobreak.com.ec | RODRIGUEZ BUITRON RENE |
| CONSTRUCCIÓN. | PICHINCHA | QUITO | JIPIJAPA | 023341505 | ingorbe@obconstrucciones.com | ORBE GARCES PATRICIO ESTUARDO |
| COMERCIO AL POR MAYOR Y AL POR MENOR; REPARACIÓN DE VEHÍCULOS AUTOMOTORES Y MOTO | PICHINCHA | QUITO | | 2419501 | silviafreire01@yahoo.es | OLIVA PEREZ PABLO DANIEL |
| COMERCIO AL POR MAYOR Y AL POR MENOR; REPARACIÓN DE VEHÍCULOS AUTOMOTORES Y MOTO | PICHINCHA | QUITO | | 2898865 | jeanetg@editecua.com.ec | THIERRY YVES SEBASTIA |
| INDUSTRIAS MANUFACTURERAS. | PICHINCHA | QUITO | SAN ISIDRO DEL INCA | 023260306 | mariosilvaf@hotmail.com | SILVA FRANCO MARIO ANDRES |

| | | | | | | |
|---|-----------|-------|-------------------|-----------|------------------------------------|--|
| COMERCIO AL POR MAYOR Y AL POR MENOR; REPARACIÓN DE VEHÍCULOS AUTOMOTORES Y MOTORICULTURA, GANADERÍA, SILVICULTURA Y PESCA. | PICHINCHA | QUITO | EL BATAN | 2922199 | lockmasters852@hotmail.com | GUEVARA ALDANA LUCY |
| ENSEÑANZA. | PICHINCHA | QUITO | | 2503658 | hftinocos@hotmail.com | JERVIS LOPEZ ANDRES SANTIAGO |
| INDUSTRIAS MANUFACTURERAS. | PICHINCHA | QUITO | | 2458291 | karmicor@yahoo.com | TELLO TOAPANTA PAMELA MARITZA |
| COMERCIO AL POR MAYOR Y AL POR MENOR; REPARACIÓN DE VEHÍCULOS AUTOMOTORES Y MOTORICULTURA, GANADERÍA, SILVICULTURA Y PESCA. | PICHINCHA | QUITO | | 022023502 | proalvit@hotmail.com | CASA PONCE WILSON RENE |
| OTRAS ACTIVIDADES DE SERVICIOS. | PICHINCHA | QUITO | | 022691248 | manuelcriollo@andinanet.net | CRIOLLO AIMARA MANUEL DE JESUS |
| AGRICULTURA, GANADERÍA, SILVICULTURA Y PESCA. | PICHINCHA | QUITO | | 022493430 | gerencia@lotharranft.com | CALDERON JIMENEZ BELEN |
| COMERCIO AL POR MAYOR Y AL POR MENOR; REPARACIÓN DE VEHÍCULOS AUTOMOTORES Y MOTORICULTURA, GANADERÍA, SILVICULTURA Y PESCA. | PICHINCHA | QUITO | INÁQUITO | 099461095 | roldancobo@hotmail.com | ROLDAN COBO CRISTOBAL FERNANDO VICENTE |
| ACTIVIDADES PROFESIONALES, CIENTÍFICAS Y TÉCNICAS. | PICHINCHA | QUITO | EL BATAN | 023959900 | msuarez@valleverderoses.com | CANTILLANA ROJAS ONOFRE ALBERTO |
| ACTIVIDADES PROFESIONALES, CIENTÍFICAS Y TÉCNICAS. | PICHINCHA | QUITO | | 026023566 | pparedes@mossfon.com | PEREDES LARREA PABLO ALEJANDRO |
| COMERCIO AL POR MAYOR Y AL POR MENOR; REPARACIÓN DE VEHÍCULOS AUTOMOTORES Y MOTORICULTURA, GANADERÍA, SILVICULTURA Y PESCA. | PICHINCHA | QUITO | | 2404762 | m_jytony@hotmail.com | VILLACIS FRANCO JORGE DAVID |
| ACTIVIDADES DE SERVICIOS ADMINISTRATIVOS Y DE APOYO. | PICHINCHA | QUITO | | 2524224 | otoalombo@emsys-ec.com | TOALOMBO ESTRELLA OSCAR MARCELO |
| INFORMACIÓN Y COMUNICACIÓN. | PICHINCHA | QUITO | CHILLOGALLO | 022682359 | paquishaseg2009@hotmail.com | JEREZ ABRIL JOSE ARTURO |
| ACTIVIDADES INMOBILIARIAS. | PICHINCHA | QUITO | | 022042134 | miramirez@oshyn.com | REBOSIO CALDEON DIEGO FEDERICO |
| COMERCIO AL POR MAYOR Y AL POR MENOR; REPARACIÓN DE VEHÍCULOS AUTOMOTORES Y MOTORICULTURA, GANADERÍA, SILVICULTURA Y PESCA. | PICHINCHA | QUITO | EL BATAN | 023825318 | info@depsa.com.ec | MENEZ RHEA CHRISTIAN ANDRES |
| ACTIVIDADES DE SERVICIOS ADMINISTRATIVOS Y DE APOYO. | PICHINCHA | QUITO | | 3318854 | imapons@gmail.com | PONCE SILVA IVAN MARCELO |
| CONSTRUCCIÓN. | PICHINCHA | QUITO | | 022623079 | avcorp@andinanet.net | VERA ABRIL ALEX EDUARDO |
| ACTIVIDADES DE SERVICIOS ADMINISTRATIVOS Y DE APOYO. | PICHINCHA | QUITO | | 2693927 | fernandovallejo@hotmail.com | VALLEJO OBANDO LUIS FERNANDO |
| COMERCIO AL POR MAYOR Y AL POR MENOR; REPARACIÓN DE VEHÍCULOS AUTOMOTORES Y MOTORICULTURA, GANADERÍA, SILVICULTURA Y PESCA. | PICHINCHA | QUITO | EL BATAN | 022522773 | porozco@tnb-ec.com | OROZCO SANTILLAN CAMILA PATRICIA |
| INDUSTRIAS MANUFACTURERAS. | PICHINCHA | QUITO | | 022226402 | npanchi@dilipa.com.ec | BRIONES ZAMBRANO BENERABLE MARLEY |
| COMERCIO AL POR MAYOR Y AL POR MENOR; REPARACIÓN DE VEHÍCULOS AUTOMOTORES Y MOTORICULTURA, GANADERÍA, SILVICULTURA Y PESCA. | PICHINCHA | QUITO | | 3500050 | ojurado_abogado@hotmail.com | EGOROV ALEXANDRE |
| CONSTRUCCIÓN. | PICHINCHA | QUITO | | 2436264 | dcguzman@deltamontero.com | JARAMILLO CEVALLOS ANDRE DAVID |
| ACTIVIDADES DE SERVICIOS ADMINISTRATIVOS Y DE APOYO. | PICHINCHA | QUITO | EL BATAN | 022432328 | jumajinga@lineal.ec | SUQUILANDA JARAMILLO MANUEL ALFREDO |
| COMERCIO AL POR MAYOR Y AL POR MENOR; REPARACIÓN DE VEHÍCULOS AUTOMOTORES Y MOTORICULTURA, GANADERÍA, SILVICULTURA Y PESCA. | PICHINCHA | QUITO | | 2699955 | info@benjicartravel.com | MALDONADO RIVAS GUIDO OSWALDO |
| INDUSTRIAS MANUFACTURERAS. | PICHINCHA | QUITO | COTOCOLLAO | 023465209 | jorge.guachamin@modarm.com | TAMAYO CAICEDO MARITZA GABRIELA |
| CONSTRUCCIÓN. | PICHINCHA | QUITO | | 2878706 | sromo@avesca.com.ec | TOBO MEDINA ARTURO |
| EXPLOTACIÓN DE MINAS Y CANTERAS. | PICHINCHA | QUITO | | 22042032 | qui2654@uio.satnet.net | BRUGUES CORDOBA JOAQUIN |
| ACTIVIDADES DE ALOJAMIENTO Y DE SERVICIO DE COMIDAS. | PICHINCHA | QUITO | | 023825616 | juanch@overspeed.com.ec | CHIRIBOGA PINOS JUAN ALFREDO |
| ACTIVIDADES DE ATENCIÓN DE LA SALUD HUMANA Y DE ASISTENCIA SOCIAL. | PICHINCHA | QUITO | EL BATAN | 022463305 | hvico_s@hotmail.com | PEREZ MOLINA LIZ ISABEL |
| ACTIVIDADES INMOBILIARIAS. | PICHINCHA | QUITO | BELISARIO QUEVEDO | 022255138 | diego.jacome@ecua-american.com | AVILA JIMENEZ MARIA DEL LOURDES |
| ACTIVIDADES PROFESIONALES, CIENTÍFICAS Y TÉCNICAS. | PICHINCHA | QUITO | | 022265408 | galia.aparicio@hospitalaxis.com.ec | GAVILANES CARRASCO LUIS EDUARDO |
| COMERCIO AL POR MAYOR Y AL POR MENOR; REPARACIÓN DE VEHÍCULOS AUTOMOTORES Y MOTORICULTURA, GANADERÍA, SILVICULTURA Y PESCA. | PICHINCHA | QUITO | COTOCOLLAO | 022812670 | andrade5@uio.satnet.net | ANDRADE YEPEZ ALBERTO JOSE JULIAN |
| ACTIVIDADES DE SERVICIOS ADMINISTRATIVOS Y DE APOYO. | PICHINCHA | QUITO | | 023202330 | kmspro@hotmail.com | CIFUENTES OLALLA FAUSTO WILLIAMS |
| INFORMACIÓN Y COMUNICACIÓN. | PICHINCHA | QUITO | | 2227797 | provialseg@hotmail.com | VILLARREAL ALCIVAR ALEXANDRA CECILIA |
| ACTIVIDADES DE SERVICIOS ADMINISTRATIVOS Y DE APOYO. | PICHINCHA | QUITO | CARCELÉN | 2804472 | siserprof@andinanet.net | MALDONADO CORREA RAMIRO ALEXANDER |
| COMERCIO AL POR MAYOR Y AL POR MENOR; REPARACIÓN DE VEHÍCULOS AUTOMOTORES Y MOTORICULTURA, GANADERÍA, SILVICULTURA Y PESCA. | PICHINCHA | QUITO | TUMBACO | 022052109 | electricmarbe_jm@yahoo.es | MARTINEZ SORIA JORGE DAVID |
| CONSTRUCCIÓN. | PICHINCHA | QUITO | | 2453912 | ptd@uio.satnet.net | RUIZ MOLINA MARIA BELEN |
| ACTIVIDADES DE ALOJAMIENTO Y DE SERVICIO DE COMIDAS. | PICHINCHA | QUITO | | 023823911 | ccaveg@hotmail.com | LEON SERRANO GONZALO CAYETANO CAMILO |
| ACTIVIDADES DE SERVICIOS ADMINISTRATIVOS Y DE APOYO. | PICHINCHA | QUITO | | 2847431 | sgrrovechef@hotmail.com | VEGA CAMACHO ROSA IDUVINA |
| ACTIVIDADES PROFESIONALES, CIENTÍFICAS Y TÉCNICAS. | PICHINCHA | QUITO | LA CONCEPCIÓN | 022274636 | margaritabastidascps@hotmail.com | TORRES PERUGACHI CARLOS FRANCISCO |
| COMERCIO AL POR MAYOR Y AL POR MENOR; REPARACIÓN DE VEHÍCULOS AUTOMOTORES Y MOTORICULTURA, GANADERÍA, SILVICULTURA Y PESCA. | PICHINCHA | QUITO | | 3340225 | catsanchez62@hotmail.com | VILLACIS CHAVEZ JORGE ANDRADE |
| TRANSPORTE Y ALMACENAMIENTO. | PICHINCHA | QUITO | | 2445259 | contabilidad_vihumonsal@montero.ec | MONTERO SALTOS VICTOR HUGO |
| INDUSTRIAS MANUFACTURERAS. | PICHINCHA | QUITO | | 2642285 | analupy22@hotmail.com | MORENO CRESPO SAMUEL GONZALO |
| INDUSTRIAS MANUFACTURERAS. | PICHINCHA | QUITO | COTOCOLLAO | 022472916 | davidnoboaa@gmail.com | NOBOA MARIN GERARDO DAVID |
| COMERCIO AL POR MAYOR Y AL POR MENOR; REPARACIÓN DE VEHÍCULOS AUTOMOTORES Y MOTORICULTURA, GANADERÍA, SILVICULTURA Y PESCA. | PICHINCHA | QUITO | | 022533508 | bscounting@hotmail.com | ALDAS GAVILANES EDGAR XAVIER |
| COMERCIO AL POR MAYOR Y AL POR MENOR; REPARACIÓN DE VEHÍCULOS AUTOMOTORES Y MOTORICULTURA, GANADERÍA, SILVICULTURA Y PESCA. | PICHINCHA | QUITO | | 023340945 | pmontalvo@cuadrexport.com | MONTALVO GRANIZO PAUL SANTIAGO |
| EXPLOTACIÓN DE MINAS Y CANTERAS. | PICHINCHA | QUITO | | 022258281 | emimsa1@uio.satnet.net | ESPINOSA VILLAGOMEZ ANDRES FERNANDO |
| TRANSPORTE Y ALMACENAMIENTO. | PICHINCHA | QUITO | | 2806222 | contriller@hotmail.com | AYALA CAMPOVERDE JOSE VICENTE |
| COMERCIO AL POR MAYOR Y AL POR MENOR; REPARACIÓN DE VEHÍCULOS AUTOMOTORES Y MOTORICULTURA, GANADERÍA, SILVICULTURA Y PESCA. | PICHINCHA | QUITO | | 022447449 | vsanchez@grupomaxval.com | SANTOS BURBANO DE LARA DIEGO FERNANDO |
| ACTIVIDADES INMOBILIARIAS. | PICHINCHA | QUITO | CENTRO HISTÓRICO | 022253474 | fausto_suntaxi@hotmail.com | SAAVEDRA CHUQUIMIA ROSEMARY |
| INDUSTRIAS MANUFACTURERAS. | PICHINCHA | QUITO | | 2281273 | acherres@yahoo.com | CHERRERES FIERRO ANGEL WILFRIDO |
| ACTIVIDADES DE ALOJAMIENTO Y DE SERVICIO DE COMIDAS. | PICHINCHA | QUITO | | 22529145 | ramiro.arias@puduleco.com | ARIAS BARRIGA RAMIRO PATRICIO |
| COMERCIO AL POR MAYOR Y AL POR MENOR; REPARACIÓN DE VEHÍCULOS AUTOMOTORES Y MOTORICULTURA, GANADERÍA, SILVICULTURA Y PESCA. | PICHINCHA | QUITO | | 6005288 | wilconta@andinanet.net | BERARDI JOHNSON EDUARDO JAVIER |
| ACTIVIDADES FINANCIERAS Y DE SEGUROS. | PICHINCHA | QUITO | | 092722792 | gerencia@serviciostotales.com | LUZURIAGA VASCONEZ JUAN CARLOS |
| ACTIVIDADES PROFESIONALES, CIENTÍFICAS Y TÉCNICAS. | PICHINCHA | QUITO | CHILIBULO | 2559735 | contabilidad@consorciovelasco.com | REYES GOMEZ DE LA TORRE MARIA JOSE |
| INFORMACIÓN Y COMUNICACIÓN. | PICHINCHA | QUITO | | 023313781 | bscounting@hotmail.com | CASTRO DE GUZMAN MARIA EUGENIA |
| INDUSTRIAS MANUFACTURERAS. | PICHINCHA | QUITO | | 023074247 | neluzcomex@hotmail.com | LUZON IRENE JIMMY DANILO |
| CONSTRUCCIÓN. | PICHINCHA | QUITO | | 2437479 | lorenasuarezp@hotmail.com | SUAREZ PAREDES MARIA LORENA |
| COMERCIO AL POR MAYOR Y AL POR MENOR; REPARACIÓN DE VEHÍCULOS AUTOMOTORES Y MOTORICULTURA, GANADERÍA, SILVICULTURA Y PESCA. | PICHINCHA | QUITO | | 6007747 | n.sanchez.c@hotmail.com | CRESPO HERRERA JUAN SEBASTIAN |
| DISTRIBUCIÓN DE AGUA; ALCANTARILLADO, GESTIÓN DE DESECHOS Y ACTIVIDADES DE SANEAMIENTO. | PICHINCHA | QUITO | | 3281789 | ffanda@uio.satnet.net | NARANJO ANDA FERNANDO FEDERICO |
| ACTIVIDADES INMOBILIARIAS. | PICHINCHA | QUITO | EL BATAN | 022442586 | franklin1970mayo@hotmail.com | ULLOA SALAZAR JOSE FRANKLIN |
| ACTIVIDADES PROFESIONALES, CIENTÍFICAS Y TÉCNICAS. | PICHINCHA | QUITO | | 022464512 | mcano@corficonta.com | VACA FUENTES VERONICA LETICIA |
| ACTIVIDADES DE ATENCIÓN DE LA SALUD HUMANA Y DE ASISTENCIA SOCIAL. | PICHINCHA | QUITO | CHAUPICRUZ | 025007001 | racisneros@letrasigma.com.ec | EGUIGUREN CHIRIBOGA JOSE ALFREDO |
| | PICHINCHA | QUITO | | 023980179 | axxiscan@hospitalaxis.com.ec | HARO ORTUÑO EDISON FERNANDO |

| | | | | | | |
|--|-----------|-------|-------------------|------------|--------------------------------------|--|
| ACTIVIDADES DE SERVICIOS ADMINISTRATIVOS Y DE APOYO. INFORMACIÓN Y COMUNICACIÓN. CONSTRUCCIÓN. | PICHINCHA | QUITO | CENTRO HISTÓRICO | 022953087 | inti@metowe.com | DUNCAN IAIN BRUCE |
| ACTIVIDADES PROFESIONALES, CIENTÍFICAS Y TÉCNICAS. ACTIVIDADES PROFESIONALES, CIENTÍFICAS Y TÉCNICAS. ACTIVIDADES INMOBILIARIAS. TRANSPORTE Y ALMACENAMIENTO. INDUSTRIAS MANUFACTURERAS. | PICHINCHA | QUITO | CHAUPICRUZ | 2408706 | mijalizeth@hotmail.com | CALAN PAUCAR WILSON BAUTISTA |
| ACTIVIDADES PROFESIONALES, CIENTÍFICAS Y TÉCNICAS. ACTIVIDADES PROFESIONALES, CIENTÍFICAS Y TÉCNICAS. ACTIVIDADES INMOBILIARIAS. AGRICULTURA, GANADERÍA, SILVICULTURA Y PESCA. AGRICULTURA, GANADERÍA, SILVICULTURA Y PESCA. | PICHINCHA | QUITO | | 022690773 | apaguay@departamentos.com.ec | PEÑA DURINI ERNESTO VICENTE ROBERTO |
| COMERCIO AL POR MAYOR Y AL POR MENOR; REPARACIÓN DE VEHÍCULOS AUTOMOTORES Y MOTO CONSTRUCCIÓN. | PICHINCHA | QUITO | | 022254345 | urbamarca1792@hotmail.com | GARCIA GOMEZ EDGAR ALFONSO |
| COMERCIO AL POR MAYOR Y AL POR MENOR; REPARACIÓN DE VEHÍCULOS AUTOMOTORES Y MOTO CONSTRUCCIÓN. | PICHINCHA | QUITO | | 2656854 | fpsaudytors@hotmail.com | PEREDES SANTACRUZ FERNANDO HERNAN |
| ACTIVIDADES PROFESIONALES, CIENTÍFICAS Y TÉCNICAS. ACTIVIDADES PROFESIONALES, CIENTÍFICAS Y TÉCNICAS. ACTIVIDADES PROFESIONALES, CIENTÍFICAS Y TÉCNICAS. ACTIVIDADES PROFESIONALES, CIENTÍFICAS Y TÉCNICAS. ACTIVIDADES PROFESIONALES, CIENTÍFICAS Y TÉCNICAS. ACTIVIDADES PROFESIONALES, CIENTÍFICAS Y TÉCNICAS. ACTIVIDADES PROFESIONALES, CIENTÍFICAS Y TÉCNICAS. | PICHINCHA | QUITO | CALDERÓN (CARAPUN | 23822406 | erazof@punto.net.ec | ERAZO ORTIZ NELSON FABIAN |
| COMERCIO AL POR MAYOR Y AL POR MENOR; REPARACIÓN DE VEHÍCULOS AUTOMOTORES Y MOTO CONSTRUCCIÓN. | PICHINCHA | QUITO | | 2252592 | antonios@interactive.net.ec | SALVADOR SALAZAR ANTONIO EDUARDO |
| ACTIVIDADES PROFESIONALES, CIENTÍFICAS Y TÉCNICAS. ACTIVIDADES PROFESIONALES, CIENTÍFICAS Y TÉCNICAS. ACTIVIDADES PROFESIONALES, CIENTÍFICAS Y TÉCNICAS. ACTIVIDADES PROFESIONALES, CIENTÍFICAS Y TÉCNICAS. ACTIVIDADES PROFESIONALES, CIENTÍFICAS Y TÉCNICAS. ACTIVIDADES PROFESIONALES, CIENTÍFICAS Y TÉCNICAS. | PICHINCHA | QUITO | | 022424536 | v_escobar@provefabrica.com.ec | ALARCON LOPEZ FRANCISCO XAVIER |
| COMERCIO AL POR MAYOR Y AL POR MENOR; REPARACIÓN DE VEHÍCULOS AUTOMOTORES Y MOTO CONSTRUCCIÓN. | PICHINCHA | QUITO | | 022890769 | contabilidad_latorre@hotmail.com | LA TORRE ROMERO MAURICE |
| ACTIVIDADES PROFESIONALES, CIENTÍFICAS Y TÉCNICAS. ACTIVIDADES PROFESIONALES, CIENTÍFICAS Y TÉCNICAS. ACTIVIDADES PROFESIONALES, CIENTÍFICAS Y TÉCNICAS. ACTIVIDADES PROFESIONALES, CIENTÍFICAS Y TÉCNICAS. ACTIVIDADES PROFESIONALES, CIENTÍFICAS Y TÉCNICAS. ACTIVIDADES PROFESIONALES, CIENTÍFICAS Y TÉCNICAS. | PICHINCHA | QUITO | PONCEANO | 2534566 | mafer_david@hotmail.com | RAMIA AVENATTI NELSON CAMILO |
| COMERCIO AL POR MAYOR Y AL POR MENOR; REPARACIÓN DE VEHÍCULOS AUTOMOTORES Y MOTO CONSTRUCCIÓN. | PICHINCHA | QUITO | | 2777757 | jorge@agricolabaquero.com | BAQUERO FONSECA JORGE CARLOS |
| ACTIVIDADES PROFESIONALES, CIENTÍFICAS Y TÉCNICAS. ACTIVIDADES PROFESIONALES, CIENTÍFICAS Y TÉCNICAS. ACTIVIDADES PROFESIONALES, CIENTÍFICAS Y TÉCNICAS. ACTIVIDADES PROFESIONALES, CIENTÍFICAS Y TÉCNICAS. ACTIVIDADES PROFESIONALES, CIENTÍFICAS Y TÉCNICAS. ACTIVIDADES PROFESIONALES, CIENTÍFICAS Y TÉCNICAS. | PICHINCHA | QUITO | | 2440225 | wholebusiness@uio.satnet.net | ALVEAR VELA MARTIN |
| COMERCIO AL POR MAYOR Y AL POR MENOR; REPARACIÓN DE VEHÍCULOS AUTOMOTORES Y MOTO CONSTRUCCIÓN. | PICHINCHA | QUITO | | 062713894 | procasa4410@hotmail.com | ANDRADE MENDOZA RAUL ATANACIO |
| ACTIVIDADES PROFESIONALES, CIENTÍFICAS Y TÉCNICAS. ACTIVIDADES PROFESIONALES, CIENTÍFICAS Y TÉCNICAS. ACTIVIDADES PROFESIONALES, CIENTÍFICAS Y TÉCNICAS. ACTIVIDADES PROFESIONALES, CIENTÍFICAS Y TÉCNICAS. ACTIVIDADES PROFESIONALES, CIENTÍFICAS Y TÉCNICAS. ACTIVIDADES PROFESIONALES, CIENTÍFICAS Y TÉCNICAS. | PICHINCHA | QUITO | | 2596328 | servicicluis@hotmail.com | SAMPEDRO PUENTE LUIS ALCIDES |
| COMERCIO AL POR MAYOR Y AL POR MENOR; REPARACIÓN DE VEHÍCULOS AUTOMOTORES Y MOTO CONSTRUCCIÓN. | PICHINCHA | QUITO | | 023500127 | optimista30@hotmail.com | REINOSO SOLA GUADALUPE ANGELICA |
| ACTIVIDADES PROFESIONALES, CIENTÍFICAS Y TÉCNICAS. ACTIVIDADES PROFESIONALES, CIENTÍFICAS Y TÉCNICAS. ACTIVIDADES PROFESIONALES, CIENTÍFICAS Y TÉCNICAS. ACTIVIDADES PROFESIONALES, CIENTÍFICAS Y TÉCNICAS. ACTIVIDADES PROFESIONALES, CIENTÍFICAS Y TÉCNICAS. ACTIVIDADES PROFESIONALES, CIENTÍFICAS Y TÉCNICAS. | PICHINCHA | QUITO | | 022610789 | gfinanzas@ferroinmobiliaria.com.ec | RAFAEL GONZALEZ-COBOS BAUTISTA |
| COMERCIO AL POR MAYOR Y AL POR MENOR; REPARACIÓN DE VEHÍCULOS AUTOMOTORES Y MOTO CONSTRUCCIÓN. | PICHINCHA | QUITO | | 022295985 | conypazm@hotmail.com | CARRERA PEREZ FREDDY ENRIQUE |
| ACTIVIDADES PROFESIONALES, CIENTÍFICAS Y TÉCNICAS. ACTIVIDADES PROFESIONALES, CIENTÍFICAS Y TÉCNICAS. ACTIVIDADES PROFESIONALES, CIENTÍFICAS Y TÉCNICAS. ACTIVIDADES PROFESIONALES, CIENTÍFICAS Y TÉCNICAS. ACTIVIDADES PROFESIONALES, CIENTÍFICAS Y TÉCNICAS. ACTIVIDADES PROFESIONALES, CIENTÍFICAS Y TÉCNICAS. | PICHINCHA | QUITO | | 3520170 | arcontecarquitectos@hotmail.com | GUERRA EGAS JOSE SANTIAGO AGUSTIN |
| COMERCIO AL POR MAYOR Y AL POR MENOR; REPARACIÓN DE VEHÍCULOS AUTOMOTORES Y MOTO CONSTRUCCIÓN. | PICHINCHA | QUITO | | 0222371072 | mmenag@andinanet.net | CORREA ORTIZ ROSA ISABEL |
| ACTIVIDADES PROFESIONALES, CIENTÍFICAS Y TÉCNICAS. ACTIVIDADES PROFESIONALES, CIENTÍFICAS Y TÉCNICAS. ACTIVIDADES PROFESIONALES, CIENTÍFICAS Y TÉCNICAS. ACTIVIDADES PROFESIONALES, CIENTÍFICAS Y TÉCNICAS. ACTIVIDADES PROFESIONALES, CIENTÍFICAS Y TÉCNICAS. ACTIVIDADES PROFESIONALES, CIENTÍFICAS Y TÉCNICAS. | PICHINCHA | QUITO | LA CONCEPCIÓN | 2891485 | cespigala@gmail.com | PADILLA MALDONADO CESAR RAUL |
| COMERCIO AL POR MAYOR Y AL POR MENOR; REPARACIÓN DE VEHÍCULOS AUTOMOTORES Y MOTO CONSTRUCCIÓN. | PICHINCHA | QUITO | | 3300290 | fvtelecom@yahoo.com.ar | CASTRO LOPEZ KELI LLANED |
| ACTIVIDADES PROFESIONALES, CIENTÍFICAS Y TÉCNICAS. ACTIVIDADES PROFESIONALES, CIENTÍFICAS Y TÉCNICAS. ACTIVIDADES PROFESIONALES, CIENTÍFICAS Y TÉCNICAS. ACTIVIDADES PROFESIONALES, CIENTÍFICAS Y TÉCNICAS. ACTIVIDADES PROFESIONALES, CIENTÍFICAS Y TÉCNICAS. ACTIVIDADES PROFESIONALES, CIENTÍFICAS Y TÉCNICAS. | PICHINCHA | QUITO | | 2374168 | solucionelectricacialtda@hotmail.com | ARIAS LAINES LUCIA FERNANDA |
| COMERCIO AL POR MAYOR Y AL POR MENOR; REPARACIÓN DE VEHÍCULOS AUTOMOTORES Y MOTO CONSTRUCCIÓN. | PICHINCHA | QUITO | | 2995047 | voversionoriginal@gmail.com | MALDONADO ZIELONKA TAMARA PATRICIA |
| ACTIVIDADES PROFESIONALES, CIENTÍFICAS Y TÉCNICAS. ACTIVIDADES PROFESIONALES, CIENTÍFICAS Y TÉCNICAS. ACTIVIDADES PROFESIONALES, CIENTÍFICAS Y TÉCNICAS. ACTIVIDADES PROFESIONALES, CIENTÍFICAS Y TÉCNICAS. ACTIVIDADES PROFESIONALES, CIENTÍFICAS Y TÉCNICAS. ACTIVIDADES PROFESIONALES, CIENTÍFICAS Y TÉCNICAS. | PICHINCHA | QUITO | | 022523895 | nicolas6d@hotmail.com | ADHAM IBRAHIM AYACH |
| COMERCIO AL POR MAYOR Y AL POR MENOR; REPARACIÓN DE VEHÍCULOS AUTOMOTORES Y MOTO CONSTRUCCIÓN. | PICHINCHA | QUITO | | 2457337 | contabilidad@sportime.com.ec | ARELLANO GRANIZO MARIA LUZ |
| ACTIVIDADES PROFESIONALES, CIENTÍFICAS Y TÉCNICAS. ACTIVIDADES PROFESIONALES, CIENTÍFICAS Y TÉCNICAS. ACTIVIDADES PROFESIONALES, CIENTÍFICAS Y TÉCNICAS. ACTIVIDADES PROFESIONALES, CIENTÍFICAS Y TÉCNICAS. ACTIVIDADES PROFESIONALES, CIENTÍFICAS Y TÉCNICAS. ACTIVIDADES PROFESIONALES, CIENTÍFICAS Y TÉCNICAS. | PICHINCHA | QUITO | | 023453831 | leonardojaramil@hotmail.com | OCAMPO ORDOÑEZ JAIME FERNANDO |
| COMERCIO AL POR MAYOR Y AL POR MENOR; REPARACIÓN DE VEHÍCULOS AUTOMOTORES Y MOTO CONSTRUCCIÓN. | PICHINCHA | QUITO | | 2220550 | lpillajo@fabara.ec | VILLAGOMEZ ALVAREZ MARIANA LEONOR |
| ACTIVIDADES PROFESIONALES, CIENTÍFICAS Y TÉCNICAS. ACTIVIDADES PROFESIONALES, CIENTÍFICAS Y TÉCNICAS. ACTIVIDADES PROFESIONALES, CIENTÍFICAS Y TÉCNICAS. ACTIVIDADES PROFESIONALES, CIENTÍFICAS Y TÉCNICAS. ACTIVIDADES PROFESIONALES, CIENTÍFICAS Y TÉCNICAS. ACTIVIDADES PROFESIONALES, CIENTÍFICAS Y TÉCNICAS. | PICHINCHA | QUITO | | 023317631 | esteban@inteli8.com | SANSUR HOLGUIN ESTEBAN |
| COMERCIO AL POR MAYOR Y AL POR MENOR; REPARACIÓN DE VEHÍCULOS AUTOMOTORES Y MOTO CONSTRUCCIÓN. | PICHINCHA | QUITO | | 2955909 | flodilicores@hotmail.com | MENA GUANANGA DIEGO JOAQUIN |
| ACTIVIDADES PROFESIONALES, CIENTÍFICAS Y TÉCNICAS. ACTIVIDADES PROFESIONALES, CIENTÍFICAS Y TÉCNICAS. ACTIVIDADES PROFESIONALES, CIENTÍFICAS Y TÉCNICAS. ACTIVIDADES PROFESIONALES, CIENTÍFICAS Y TÉCNICAS. ACTIVIDADES PROFESIONALES, CIENTÍFICAS Y TÉCNICAS. ACTIVIDADES PROFESIONALES, CIENTÍFICAS Y TÉCNICAS. | PICHINCHA | QUITO | CONOCOTO | 022071414 | snappipe@gmail.com | FLORES CUEVA FAUSTO FABIAN |
| COMERCIO AL POR MAYOR Y AL POR MENOR; REPARACIÓN DE VEHÍCULOS AUTOMOTORES Y MOTO CONSTRUCCIÓN. | PICHINCHA | QUITO | | 2220550 | contabilidad@fabara.ec | JARRIN NARANJO MARIELENA |
| ACTIVIDADES PROFESIONALES, CIENTÍFICAS Y TÉCNICAS. ACTIVIDADES PROFESIONALES, CIENTÍFICAS Y TÉCNICAS. ACTIVIDADES PROFESIONALES, CIENTÍFICAS Y TÉCNICAS. ACTIVIDADES PROFESIONALES, CIENTÍFICAS Y TÉCNICAS. ACTIVIDADES PROFESIONALES, CIENTÍFICAS Y TÉCNICAS. ACTIVIDADES PROFESIONALES, CIENTÍFICAS Y TÉCNICAS. | PICHINCHA | QUITO | | 095921980 | biocultura.ec@gmail.com | ACOSTA BUENANO NESTOR ALBERTO |
| COMERCIO AL POR MAYOR Y AL POR MENOR; REPARACIÓN DE VEHÍCULOS AUTOMOTORES Y MOTO CONSTRUCCIÓN. | PICHINCHA | QUITO | | 2555177 | daniel@guiatelefonica.com.ec | MALDONADO NAREA RAFAEL SEBASTIAN |
| ACTIVIDADES PROFESIONALES, CIENTÍFICAS Y TÉCNICAS. ACTIVIDADES PROFESIONALES, CIENTÍFICAS Y TÉCNICAS. ACTIVIDADES PROFESIONALES, CIENTÍFICAS Y TÉCNICAS. ACTIVIDADES PROFESIONALES, CIENTÍFICAS Y TÉCNICAS. ACTIVIDADES PROFESIONALES, CIENTÍFICAS Y TÉCNICAS. ACTIVIDADES PROFESIONALES, CIENTÍFICAS Y TÉCNICAS. | PICHINCHA | QUITO | | 3130212 | lgiovannydiaz_1@hotmail.com | DIAZ LUIS GIOVANNY |
| COMERCIO AL POR MAYOR Y AL POR MENOR; REPARACIÓN DE VEHÍCULOS AUTOMOTORES Y MOTO CONSTRUCCIÓN. | PICHINCHA | QUITO | | 022438034 | omar.soni2@uio.satnet.net | VALDIVIESO LOPEZ OMAR GONZALO |
| ACTIVIDADES PROFESIONALES, CIENTÍFICAS Y TÉCNICAS. ACTIVIDADES PROFESIONALES, CIENTÍFICAS Y TÉCNICAS. ACTIVIDADES PROFESIONALES, CIENTÍFICAS Y TÉCNICAS. ACTIVIDADES PROFESIONALES, CIENTÍFICAS Y TÉCNICAS. ACTIVIDADES PROFESIONALES, CIENTÍFICAS Y TÉCNICAS. ACTIVIDADES PROFESIONALES, CIENTÍFICAS Y TÉCNICAS. | PICHINCHA | QUITO | | 2372956 | salcedorich@hotmail.com | SALCEDO LUSSIO BOLIVAR RICARDO |
| COMERCIO AL POR MAYOR Y AL POR MENOR; REPARACIÓN DE VEHÍCULOS AUTOMOTORES Y MOTO CONSTRUCCIÓN. | PICHINCHA | QUITO | | 3330978 | lmoreira@omdecuador.com | GOMEZ PRATS FERNANDO IGNACIO |
| ACTIVIDADES PROFESIONALES, CIENTÍFICAS Y TÉCNICAS. ACTIVIDADES PROFESIONALES, CIENTÍFICAS Y TÉCNICAS. ACTIVIDADES PROFESIONALES, CIENTÍFICAS Y TÉCNICAS. ACTIVIDADES PROFESIONALES, CIENTÍFICAS Y TÉCNICAS. ACTIVIDADES PROFESIONALES, CIENTÍFICAS Y TÉCNICAS. ACTIVIDADES PROFESIONALES, CIENTÍFICAS Y TÉCNICAS. | PICHINCHA | QUITO | CENTRO HISTÓRICO | 022276231 | cecr_0602@hotmail.com | CAIZA OÑA KLEBER HOMERO |
| COMERCIO AL POR MAYOR Y AL POR MENOR; REPARACIÓN DE VEHÍCULOS AUTOMOTORES Y MOTO CONSTRUCCIÓN. | PICHINCHA | QUITO | | 086849950 | arturo_donoso@hotmail.com | SHEAR NICHOLAS PETER |
| ACTIVIDADES PROFESIONALES, CIENTÍFICAS Y TÉCNICAS. ACTIVIDADES PROFESIONALES, CIENTÍFICAS Y TÉCNICAS. ACTIVIDADES PROFESIONALES, CIENTÍFICAS Y TÉCNICAS. ACTIVIDADES PROFESIONALES, CIENTÍFICAS Y TÉCNICAS. ACTIVIDADES PROFESIONALES, CIENTÍFICAS Y TÉCNICAS. ACTIVIDADES PROFESIONALES, CIENTÍFICAS Y TÉCNICAS. | PICHINCHA | QUITO | | 2403377 | hectorjimenezf@yahoo.com | JIMENEZ ESTUPIÑAN SYLVIA PAULINA |
| COMERCIO AL POR MAYOR Y AL POR MENOR; REPARACIÓN DE VEHÍCULOS AUTOMOTORES Y MOTO CONSTRUCCIÓN. | PICHINCHA | QUITO | COTOCOLLAO | 2416760 | gloria.campana@nobreak.com.ec | HELOU CABEZAS RUTH PAOLA |
| ACTIVIDADES PROFESIONALES, CIENTÍFICAS Y TÉCNICAS. ACTIVIDADES PROFESIONALES, CIENTÍFICAS Y TÉCNICAS. ACTIVIDADES PROFESIONALES, CIENTÍFICAS Y TÉCNICAS. ACTIVIDADES PROFESIONALES, CIENTÍFICAS Y TÉCNICAS. ACTIVIDADES PROFESIONALES, CIENTÍFICAS Y TÉCNICAS. ACTIVIDADES PROFESIONALES, CIENTÍFICAS Y TÉCNICAS. | PICHINCHA | QUITO | | 2227706 | info@gruporerp.com | RIVAS PAZMIÑO CARLOS ANDRES |
| COMERCIO AL POR MAYOR Y AL POR MENOR; REPARACIÓN DE VEHÍCULOS AUTOMOTORES Y MOTO CONSTRUCCIÓN. | PICHINCHA | QUITO | EL BATAN | 2463292 | info@pluscargo.com.ec | JIMENEZ ESTUPIÑAN SYLVIA PAULINA |
| ACTIVIDADES PROFESIONALES, CIENTÍFICAS Y TÉCNICAS. ACTIVIDADES PROFESIONALES, CIENTÍFICAS Y TÉCNICAS. ACTIVIDADES PROFESIONALES, CIENTÍFICAS Y TÉCNICAS. ACTIVIDADES PROFESIONALES, CIENTÍFICAS Y TÉCNICAS. ACTIVIDADES PROFESIONALES, CIENTÍFICAS Y TÉCNICAS. ACTIVIDADES PROFESIONALES, CIENTÍFICAS Y TÉCNICAS. | PICHINCHA | QUITO | EL BATAN | 2527895 | gerencia@perfoconsul.com | PROAÑO PEREZ MARCELO FABIAN |
| COMERCIO AL POR MAYOR Y AL POR MENOR; REPARACIÓN DE VEHÍCULOS AUTOMOTORES Y MOTO CONSTRUCCIÓN. | PICHINCHA | QUITO | | 2244823 | gerencia@despegamos.com.ec | TORRES COBOS OSCAR IVAN |
| ACTIVIDADES PROFESIONALES, CIENTÍFICAS Y TÉCNICAS. ACTIVIDADES PROFESIONALES, CIENTÍFICAS Y TÉCNICAS. ACTIVIDADES PROFESIONALES, CIENTÍFICAS Y TÉCNICAS. ACTIVIDADES PROFESIONALES, CIENTÍFICAS Y TÉCNICAS. ACTIVIDADES PROFESIONALES, CIENTÍFICAS Y TÉCNICAS. ACTIVIDADES PROFESIONALES, CIENTÍFICAS Y TÉCNICAS. | PICHINCHA | QUITO | | 2230190 | eyanez@impacsa.com | MANTILLA JARAMILLO MONICA SOLEDAD |
| COMERCIO AL POR MAYOR Y AL POR MENOR; REPARACIÓN DE VEHÍCULOS AUTOMOTORES Y MOTO CONSTRUCCIÓN. | PICHINCHA | QUITO | | 2898920 | jjjaramillo@startronics-latin.com | JARAMILLO LALAMA JOSE LUIS |
| ACTIVIDADES PROFESIONALES, CIENTÍFICAS Y TÉCNICAS. ACTIVIDADES PROFESIONALES, CIENTÍFICAS Y TÉCNICAS. ACTIVIDADES PROFESIONALES, CIENTÍFICAS Y TÉCNICAS. ACTIVIDADES PROFESIONALES, CIENTÍFICAS Y TÉCNICAS. ACTIVIDADES PROFESIONALES, CIENTÍFICAS Y TÉCNICAS. ACTIVIDADES PROFESIONALES, CIENTÍFICAS Y TÉCNICAS. | PICHINCHA | QUITO | | 2246092 | direccionadministrativam@gmail.com | MEJIA PIEDRA MARCELO PATRICIO |
| COMERCIO AL POR MAYOR Y AL POR MENOR; REPARACIÓN DE VEHÍCULOS AUTOMOTORES Y MOTO CONSTRUCCIÓN. | PICHINCHA | QUITO | | 2484239 | gustavo.ron@hotmail.com | SERRANO RUBIO SERGIO MANUEL |
| ACTIVIDADES PROFESIONALES, CIENTÍFICAS Y TÉCNICAS. ACTIVIDADES PROFESIONALES, CIENTÍFICAS Y TÉCNICAS. ACTIVIDADES PROFESIONALES, CIENTÍFICAS Y TÉCNICAS. ACTIVIDADES PROFESIONALES, CIENTÍFICAS Y TÉCNICAS. ACTIVIDADES PROFESIONALES, CIENTÍFICAS Y TÉCNICAS. ACTIVIDADES PROFESIONALES, CIENTÍFICAS Y TÉCNICAS. | PICHINCHA | QUITO | | 2409345 | finanzas@floralp-sa.com | RON TOLEDO GUSTAVO XAVIER |
| COMERCIO AL POR MAYOR Y AL POR MENOR; REPARACIÓN DE VEHÍCULOS AUTOMOTORES Y MOTO CONSTRUCCIÓN. | PICHINCHA | QUITO | | 062650789 | mverteri@corporacionvvasa.com | PURTSCHERT HOLLENSTEIN NORBERTO XAVIER |
| ACTIVIDADES PROFESIONALES, CIENTÍFICAS Y TÉCNICAS. ACTIVIDADES PROFESIONALES, CIENTÍFICAS Y TÉCNICAS. ACTIVIDADES PROFESIONALES, CIENTÍFICAS Y TÉCNICAS. ACTIVIDADES PROFESIONALES, CIENTÍFICAS Y TÉCNICAS. ACTIVIDADES PROFESIONALES, CIENTÍFICAS Y TÉCNICAS. ACTIVIDADES PROFESIONALES, CIENTÍFICAS Y TÉCNICAS. | PICHINCHA | QUITO | | 2920837 | gerencialimpavid@hotmail.com | VITERI ARCOS MARIO RICARDO |
| COMERCIO AL POR MAYOR Y AL POR MENOR; REPARACIÓN DE VEHÍCULOS AUTOMOTORES Y MOTO CONSTRUCCIÓN. | PICHINCHA | QUITO | | 022559188 | dandrade@mercabyte.com | DAZA URRESTA HUGO XAVIER |
| ACTIVIDADES PROFESIONALES, CIENTÍFICAS Y TÉCNICAS. ACTIVIDADES PROFESIONALES, CIENTÍFICAS Y TÉCNICAS. ACTIVIDADES PROFESIONALES, CIENTÍFICAS Y TÉCNICAS. ACTIVIDADES PROFESIONALES, CIENTÍFICAS Y TÉCNICAS. ACTIVIDADES PROFESIONALES, CIENTÍFICAS Y TÉCNICAS. ACTIVIDADES PROFESIONALES, CIENTÍFICAS Y TÉCNICAS. | PICHINCHA | QUITO | | 022040559 | crojas@liquors.com.ec | ANDRADE FREILE DIEGO EFRAIN |
| COMERCIO AL POR MAYOR Y AL POR MENOR; REPARACIÓN DE VEHÍCULOS AUTOMOTORES Y MOTO CONSTRUCCIÓN. | PICHINCHA | QUITO | | 022471947 | manuelrobalino@yahoo.com | INTRIAGO MOLINA RICARDO GEOVANNY |
| ACTIVIDADES PROFESIONALES, CIENTÍFICAS Y TÉCNICAS. ACTIVIDADES PROFESIONALES, CIENTÍFICAS Y TÉCNICAS. ACTIVIDADES PROFESIONALES, CIENTÍFICAS Y TÉCNICAS. ACTIVIDADES PROFESIONALES, CIENTÍFICAS Y TÉCNICAS. ACTIVIDADES PROFESIONALES, CIENTÍFICAS Y TÉCNICAS. ACTIVIDADES PROFESIONALES, CIENTÍFICAS Y TÉCNICAS. | PICHINCHA | QUITO | | 3239001 | swiftcom@hotmail.com | ALZAMORA DONOSO MARIA VALERIA |
| COMERCIO AL POR MAYOR Y AL POR MENOR; REPARACIÓN DE VEHÍCULOS AUTOMOTORES Y MOTO CONSTRUCCIÓN. | PICHINCHA | QUITO | | 022236567 | hernan_morillo@yahoo.es | AGUINAGA REYES SANDRA CATHERINE |
| ACTIVIDADES PROFESIONALES, CIENTÍFICAS Y TÉCNICAS. ACTIVIDADES PROFESIONALES, CIENTÍFICAS Y TÉCNICAS. ACTIVIDADES PROFESIONALES, CIENTÍFICAS Y TÉCNICAS. ACTIVIDADES PROFESIONALES, CIENTÍFICAS Y TÉCNICAS. ACTIVIDADES PROFESIONALES, CIENTÍFICAS Y TÉCNICAS. ACTIVIDADES PROFESIONALES, CIENTÍFICAS Y TÉCNICAS. | PICHINCHA | QUITO | | 023217087 | sbaez@serviciosintegrados.com.ec | SILVA CARVAJAL LUIS ALFREDO |
| COMERCIO AL POR MAYOR Y AL POR MENOR; REPARACIÓN DE VEHÍCULOS AUTOMOTORES Y MOTO CONSTRUCCIÓN. | PICHINCHA | QUITO | | 2971700 | oadaki@gmail.com | NOGUERA MORILLO HERNAN MARTIN |
| ACTIVIDADES PROFESIONALES, CIENTÍFICAS Y TÉCNICAS. ACTIVIDADES PROFESIONALES, CIENTÍFICAS Y TÉCNICAS. ACTIVIDADES PROFESIONALES, CIENTÍFICAS Y TÉCNICAS. ACTIVIDADES PROFESIONALES, CIENTÍFICAS Y TÉCNICAS. ACTIVIDADES PROFESIONALES, CIENTÍFICAS Y TÉCNICAS. ACTIVIDADES PROFESIONALES, CIENTÍFICAS Y TÉCNICAS. | PICHINCHA | QUITO | IÑAQUITO | 2222341 | minacopeto@yahoo.com | OCAMPO TRUJILLO JAIME EDUARDO |
| COMERCIO AL POR MAYOR Y AL POR MENOR; REPARACIÓN DE VEHÍCULOS AUTOMOTORES Y MOTO CONSTRUCCIÓN. | PICHINCHA | QUITO | | 02289880 | mayrita1101@hotmail.com | OFFIR ADAKI |
| ACTIVIDADES PROFESIONALES, CIENTÍFICAS Y TÉCNICAS. ACTIVIDADES PROFESIONALES, CIENTÍFICAS Y TÉCNICAS. ACTIVIDADES PROFESIONALES, CIENTÍFICAS Y TÉCNICAS. ACTIVIDADES PROFESIONALES, CIENTÍFICAS Y TÉCNICAS. ACTIVIDADES PROFESIONALES, CIENTÍFICAS Y TÉCNICAS. ACTIVIDADES PROFESIONALES, CIENTÍFICAS Y TÉCNICAS. | PICHINCHA | QUITO | | 022434648 | | ARILDSEN CORDOVEZ ANA CRISTINA |
| | | | | | | VELEZ COBEÑA ITALO BIENVENIDO |

| | | | | | |
|--|-----------|-------|-----------|---|---------------------------------------|
| ACTIVIDADES INMOBILIARIAS. | PICHINCHA | QUITO | 022552090 | tania01.obando@gmail.com | VEGA GUERRA MARIO FERNANDO |
| COMERCIO AL POR MAYOR Y AL POR MENOR; REPARACIÓN DE VEHÍCULOS AUTOMOTORES Y MOTO | PICHINCHA | QUITO | 2659695 | balanservices_actualizate@hotmail.com | FALCON CAIZA GABRIELA SUSANA |
| INFORMACIÓN Y COMUNICACIÓN. | PICHINCHA | QUITO | 2253180 | vlavil@aol.com | VILLALBA PAREDES VLADIMIR ENRIQUE |
| COMERCIO AL POR MAYOR Y AL POR MENOR; REPARACIÓN DE VEHÍCULOS AUTOMOTORES Y MOTO | PICHINCHA | QUITO | 2531682 | ilabaniagy@hotmai.com | CUBILLOS ARGUELLO BRIZA LIZETH |
| ACTIVIDADES DE SERVICIOS ADMINISTRATIVOS Y DE APOYO. | PICHINCHA | QUITO | 022954713 | marife2022@hotmail.com | PARREÑO VIVAS PABLO |
| TRANSPORTE Y ALMACENAMIENTO. | PICHINCHA | QUITO | 022435535 | gerencia@bluesky.com.ec | ROSETO PALACIO YURI ALBERTO |
| TRANSPORTE Y ALMACENAMIENTO. | PICHINCHA | QUITO | 2012259 | mudanzasjorge@hotmail.com | COLLAGUAZO SANGUCHO PAULINA DEL ROCIO |
| ACTIVIDADES PROFESIONALES, CIENTÍFICAS Y TÉCNICAS. | PICHINCHA | QUITO | 2243249 | oplogin.operadores@hotmail.com | BORJA VIVERO SERGIO ALEJANDRO |
| INDUSTRIAS MANUFACTURERAS. | PICHINCHA | QUITO | 2553022 | fvinueza@almacenes-chimborazo.com | BRITO MUÑOZ ALEX ALFREDO |
| ACTIVIDADES DE ATENCIÓN DE LA SALUD HUMANA Y DE ASISTENCIA SOCIAL. | PICHINCHA | QUITO | 2548811 | lassomario@live.com.ar | SARASTI SANCHEZ JORGE DARIO |
| ENSEÑANZA. | PICHINCHA | QUITO | 023342907 | nubeamor@gmail.com | CERDA PACHECO NORMA PATRICIA |
| AGRICULTURA, GANADERÍA, SILVICULTURA Y PESCA. | PICHINCHA | QUITO | 022890418 | contabilidadmg@hotmail.com | JACOME SPECK SANTIAGO |
| ACTIVIDADES PROFESIONALES, CIENTÍFICAS Y TÉCNICAS. | PICHINCHA | QUITO | 022548948 | mmorocho@hedge.com.ec | MOROCHO SANTAMARIA MAYRA ELIZABETH |
| INDUSTRIAS MANUFACTURERAS. | PICHINCHA | QUITO | 2550567 | fvinueza@almacenes-chimborazo.com | MUÑOZ ZAPATER AIDA PIEDAD |
| INDUSTRIAS MANUFACTURERAS. | PICHINCHA | QUITO | 022439511 | bscounting@hotmail.com | LARGO CARLOS ALBERTO |
| CONSTRUCCIÓN. | PICHINCHA | QUITO | 2450380 | galomejiaarquitectos@gmail.com | MEJIA PINTO GALO DANIEL |
| ACTIVIDADES PROFESIONALES, CIENTÍFICAS Y TÉCNICAS. | PICHINCHA | QUITO | 2524118 | dpklatam@uio.satnet.net | VALDIVIESO VALDES PATRICIA BLANCA |
| EXPLOTACIÓN DE MINAS Y CANTERAS. | PICHINCHA | QUITO | 098560290 | rvelasco@holdingdine.com | VELASCO MERA EDMUNDO RAMIRO |
| EXPLOTACIÓN DE MINAS Y CANTERAS. | PICHINCHA | QUITO | 099200648 | rvelasco@holdingdine.com | VELASCO MERA EDMUNDO RAMIRO |
| EXPLOTACIÓN DE MINAS Y CANTERAS. | PICHINCHA | QUITO | 099200648 | rvelasco@holdingdine.com | VELASCO MERA EDMUNDO RAMIRO |
| INDUSTRIAS MANUFACTURERAS. | PICHINCHA | QUITO | 022808711 | mobimetalsa@gmail.com | OÑATE QUINCHANA MANUEL MESIAS |
| COMERCIO AL POR MAYOR Y AL POR MENOR; REPARACIÓN DE VEHÍCULOS AUTOMOTORES Y MOTO | PICHINCHA | QUITO | 2557745 | acarrera@blucomunicaciones.net | SALAZAR MALDONADO JAIME ROBERTO |
| INFORMACIÓN Y COMUNICACIÓN. | PICHINCHA | QUITO | 022433344 | bertha.vasconez@infoquality.com.ec | VASCONEZ ESPINOZA BERTHA ELIZABETH |
| ACTIVIDADES INMOBILIARIAS. | PICHINCHA | QUITO | 022040131 | pauriove@yahoo.com | RIOFRIO VEINTIMILLA DIANA PAULINA |
| COMERCIO AL POR MAYOR Y AL POR MENOR; REPARACIÓN DE VEHÍCULOS AUTOMOTORES Y MOTO | PICHINCHA | QUITO | 026007686 | m.becerra@team-one.com.ec | BECERRA ALMEIDA HUGO MAURICIO |
| ACTIVIDADES INMOBILIARIAS. | PICHINCHA | QUITO | 022828850 | galoval.ge@yahoo.es | MUÑOZ CABASCANGO ROBERTO CARLOS |
| COMERCIO AL POR MAYOR Y AL POR MENOR; REPARACIÓN DE VEHÍCULOS AUTOMOTORES Y MOTO | PICHINCHA | QUITO | 2267856 | oficquiroz@hotmail.com | SANCHEZ ROMERO DOLORES MACRINA |
| INDUSTRIAS MANUFACTURERAS. | PICHINCHA | QUITO | 3006121 | mymnewozone@hotmail.com | HERRERA SOTO MONICA SORAYA |
| COMERCIO AL POR MAYOR Y AL POR MENOR; REPARACIÓN DE VEHÍCULOS AUTOMOTORES Y MOTO | PICHINCHA | QUITO | 2474045 | lconstante@iqelectronics.com.ec | CONSTANTE CASTRO LUIS IVAN |
| ACTIVIDADES DE SERVICIOS ADMINISTRATIVOS Y DE APOYO. | PICHINCHA | QUITO | 2464147 | any_bernal@hotmail.com | BERNAL SABANDO ANA BETTY |
| INFORMACIÓN Y COMUNICACIÓN. | PICHINCHA | QUITO | 3216088 | kvega@grupoturbo.com | VEGA PITA GLORIA KARINA |
| ACTIVIDADES PROFESIONALES, CIENTÍFICAS Y TÉCNICAS. | PICHINCHA | QUITO | 022697748 | wilmed@andinanet.net | MEDINA NUÑEZ WILSON JOSE |
| COMERCIO AL POR MAYOR Y AL POR MENOR; REPARACIÓN DE VEHÍCULOS AUTOMOTORES Y MOTO | PICHINCHA | QUITO | 2267272 | frevelo@alarmsystemsecuador.com.ec | REVELO MESIAS FAUSTO RODRIGO |
| CONSTRUCCIÓN. | PICHINCHA | QUITO | 342794 | violetamolina@egasyasociados.com | GUERRA ALVARADO MYRIAM CECILIA |
| INDUSTRIAS MANUFACTURERAS. | PICHINCHA | QUITO | 2220550 | | RAMIREZ MESEC DIEGO MARIO |
| ACTIVIDADES DE SERVICIOS ADMINISTRATIVOS Y DE APOYO. | PICHINCHA | QUITO | 022451445 | carlos.nicolalde@telecos.com.ec | ROMERO SALINAS MANUEL GUILLERMO |
| ACTIVIDADES DE SERVICIOS ADMINISTRATIVOS Y DE APOYO. | PICHINCHA | QUITO | 2241581 | eagle-security@hotmail.com | CALDERON SAENZ CARLOS GUSTAVO |
| ACTIVIDADES DE SERVICIOS ADMINISTRATIVOS Y DE APOYO. | PICHINCHA | QUITO | 022232637 | soryvite@hotmail.com | BURBANO RUEDA GONZALO FRANCISCO |
| EXPLOTACIÓN DE MINAS Y CANTERAS. | PICHINCHA | QUITO | 2469111 | | KIM CHO MARCIAL EDISON |
| CONSTRUCCIÓN. | PICHINCHA | QUITO | 023215974 | departamento_ingenieria@sapphira.com.ec | BALDEON CARRION RUBEN DARIO |
| ENSEÑANZA. | PICHINCHA | QUITO | 2552512 | contabilidad@cambridgesol.edu.ec | DAVILA ROSERO OLIVER RICARDO |
| INFORMACIÓN Y COMUNICACIÓN. | PICHINCHA | QUITO | 3102928 | leonel.sabando@computeksa.com | SABANDO MINDIOLA LEONEL ANDRES |
| COMERCIO AL POR MAYOR Y AL POR MENOR; REPARACIÓN DE VEHÍCULOS AUTOMOTORES Y MOTO | PICHINCHA | QUITO | 3464990 | gerencia@consultoresmym.com | BURGOS LOPEZ BOLIVAR CRISTOBAL |
| COMERCIO AL POR MAYOR Y AL POR MENOR; REPARACIÓN DE VEHÍCULOS AUTOMOTORES Y MOTO | PICHINCHA | QUITO | 022655186 | contable@impacs.com | STAGG TERAN VERENA |
| ACTIVIDADES DE SERVICIOS ADMINISTRATIVOS Y DE APOYO. | PICHINCHA | QUITO | 023430580 | erikajovanna@yahoo.com | PULLAS DELGADO ERIKA JOVANNA |
| INDUSTRIAS MANUFACTURERAS. | PICHINCHA | QUITO | 2350545 | myrianmi@hotmail.com | GUERRA AVILA RODRIGO |
| ACTIVIDADES DE SERVICIOS ADMINISTRATIVOS Y DE APOYO. | PICHINCHA | QUITO | 2266461 | paul@andesplanet.com | SALAZAR BASSANTE PAUL ESTEBAN |
| COMERCIO AL POR MAYOR Y AL POR MENOR; REPARACIÓN DE VEHÍCULOS AUTOMOTORES Y MOTO | PICHINCHA | QUITO | 022584564 | fergomez55@gmail.com | OBANDO LOOR LEONARDO STALIN |
| ACTIVIDADES DE ATENCIÓN DE LA SALUD HUMANA Y DE ASISTENCIA SOCIAL. | PICHINCHA | QUITO | 022468373 | mapa@uio.satnet.net | MORENO MORILLO MARINA YOLANDA |
| COMERCIO AL POR MAYOR Y AL POR MENOR; REPARACIÓN DE VEHÍCULOS AUTOMOTORES Y MOTO | PICHINCHA | QUITO | 022531906 | omc_asesores@hotmail.com | ALTAMIRANO NAVAS FRANCISCO HOMERO |
| ACTIVIDADES PROFESIONALES, CIENTÍFICAS Y TÉCNICAS. | PICHINCHA | QUITO | 022529487 | ASECON.QUITO@GMAIL.COM | BANDERAS CAPELO RONALD ERNESTO |
| COMERCIO AL POR MAYOR Y AL POR MENOR; REPARACIÓN DE VEHÍCULOS AUTOMOTORES Y MOTO | PICHINCHA | QUITO | 022561848 | mauricioverdesoto@gmail.com | VEREZOTO CARRION JOSE MAURICIO |
| ACTIVIDADES INMOBILIARIAS. | PICHINCHA | QUITO | 2465980 | daniel.orellana@unique-yanbal.com | ORELLANA SERRANO JAIME DANIEL |
| CONSTRUCCIÓN. | PICHINCHA | QUITO | 22594809 | gabriela-mejia@hotmail.com | GUEVARA TAPIA JAIME FERNANDO |
| AGRICULTURA, GANADERÍA, SILVICULTURA Y PESCA. | PICHINCHA | QUITO | 022595385 | ventas@repagriman.com | ARCOS CABEZAS ANGEL MARIA |
| COMERCIO AL POR MAYOR Y AL POR MENOR; REPARACIÓN DE VEHÍCULOS AUTOMOTORES Y MOTO | PICHINCHA | QUITO | 2890830 | tpenaher@uio.satnet.net | PEÑAHERRERA ZAMBRANO TOMAS OCTAVIO |
| INDUSTRIAS MANUFACTURERAS. | PICHINCHA | QUITO | 022431178 | idelpharm@hotmail.com | LOPEZ MORALES SANDRA LORENA |
| COMERCIO AL POR MAYOR Y AL POR MENOR; REPARACIÓN DE VEHÍCULOS AUTOMOTORES Y MOTO | PICHINCHA | QUITO | 2629442 | mauricio_aldair@yahoo.com | AÑASCO TINAJERO ERICK JEFFERSON |
| COMERCIO AL POR MAYOR Y AL POR MENOR; REPARACIÓN DE VEHÍCULOS AUTOMOTORES Y MOTO | PICHINCHA | QUITO | 2269475 | contabilidad@mabel.com.ec | ABEDRABO LARACH ROBERTO MUNIR |
| ACTIVIDADES DE SERVICIOS ADMINISTRATIVOS Y DE APOYO. | PICHINCHA | QUITO | 2241634 | jcano@camontravel.com | CANO RUEDA JORGE ANIBAL |
| ACTIVIDADES DE SERVICIOS ADMINISTRATIVOS Y DE APOYO. | PICHINCHA | QUITO | 6007037 | rviterid@dolphintoursecuador.com | VITERI DONOSO ROCIO DEL PILAR |
| SUMINISTRO DE ELECTRICIDAD, GAS, VAPOR Y AIRE ACONDICIONADO. | PICHINCHA | QUITO | 2545959 | refryacor@punto.net.ec | PONCE MUELA MARCO VINICIO |
| EXPLOTACIÓN DE MINAS Y CANTERAS. | PICHINCHA | QUITO | 2593022 | goldenblack.sa@gmail.com | VALDIVIESO HIDALGO GLORIA JANETH |

| | | | | | |
|--|-----------|-------|-----------|-------------------------------------|--|
| TRANSPORTE Y ALMACENAMIENTO. | PICHINCHA | QUITO | 022726728 | tvargas_1975@hotmail.com | ALAVA ALCIVAR JORGE AGUSTIN ARTURO NOE |
| COMERCIO AL POR MAYOR Y AL POR MENOR; REPARACIÓN DE VEHÍCULOS AUTOMOTORES Y MOTO | PICHINCHA | QUITO | 6039498 | delgado_herrera@uiosatnet.net | DELGADO CALLEGOS TANIA CECILIA |
| ACTIVIDADES PROFESIONALES, CIENTÍFICAS Y TÉCNICAS. | PICHINCHA | QUITO | 2227923 | fvelastegui@andinanet.net | VELASTEGUI ESPINOSA MARIA FERNANDA |
| ACTIVIDADES PROFESIONALES, CIENTÍFICAS Y TÉCNICAS. | PICHINCHA | QUITO | 023237796 | jcastro_cont@yahoo.com | CORNEJO CHAVEZ JAIME NICOLAS |
| ACTIVIDADES PROFESIONALES, CIENTÍFICAS Y TÉCNICAS. | PICHINCHA | QUITO | 2223427 | abarriga@bgr.com.ec | BARRIGA LOPEZ RENE ALEXANDER |
| ACTIVIDADES PROFESIONALES, CIENTÍFICAS Y TÉCNICAS. | PICHINCHA | QUITO | 023333529 | clarreaj@larreaabogados.com.ec | LARREA ESTRADA CARLOS MANUEL |
| ACTIVIDADES PROFESIONALES, CIENTÍFICAS Y TÉCNICAS. | PICHINCHA | QUITO | 2520714 | info@globaladviser.com | AYALA MONTAÑO BYRON FERNANDO |
| COMERCIO AL POR MAYOR Y AL POR MENOR; REPARACIÓN DE VEHÍCULOS AUTOMOTORES Y MOTO | PICHINCHA | QUITO | 022270779 | gerencia.bpc@gmail.com | TORRES SUBIA PABLO ANIBAL |
| CONSTRUCCIÓN. | PICHINCHA | QUITO | 2256353 | esquemagroup@hotmail.com | NUÑEZ CARRION ESTEBAN GONZALO |
| ACTIVIDADES DE ATENCIÓN DE LA SALUD HUMANA Y DE ASISTENCIA SOCIAL. | PICHINCHA | QUITO | 2550017 | hrcastros@yahoo.com | SALDARREAGA MOREIRA JOSE DAVID |
| INFORMACIÓN Y COMUNICACIÓN. | PICHINCHA | QUITO | 022236759 | juansejm@gmail.com | JACOME MOREANO JUAN SEBASTIAN |
| COMERCIO AL POR MAYOR Y AL POR MENOR; REPARACIÓN DE VEHÍCULOS AUTOMOTORES Y MOTO | PICHINCHA | QUITO | 22650707 | gruporbea@andinanet.net | ORBEA ORBEA GALO GUILLERMO |
| ACTIVIDADES DE ALOJAMIENTO Y DE SERVICIO DE COMIDAS. | PICHINCHA | QUITO | 022897236 | greens_ensaladas@yahoo.com | LANGNER MELANIE |
| ACTIVIDADES INMOBILIARIAS. | PICHINCHA | QUITO | 022409443 | bscounting@hotmail.com | VALLE PAREDES MARIA ISABEL |
| ACTIVIDADES PROFESIONALES, CIENTÍFICAS Y TÉCNICAS. | PICHINCHA | QUITO | 022480800 | kcarrasco@corpmyl.com | QUINTANA CREUS AMADEO |
| ACTIVIDADES INMOBILIARIAS. | PICHINCHA | QUITO | 022239870 | nbetancourt@management.com.ec | BETANCOURT GRANJA NATHALIE EVELYNE |
| COMERCIO AL POR MAYOR Y AL POR MENOR; REPARACIÓN DE VEHÍCULOS AUTOMOTORES Y MOTO | PICHINCHA | QUITO | 2261927 | aletamendi@elorden.com | GRIJALVA COBO JUAN PABLO |
| CONSTRUCCIÓN. | PICHINCHA | QUITO | 2279037 | sucursal.ecuador@oas.com | DA GRACA RODRIGUES NELSON JOSE |
| COMERCIO AL POR MAYOR Y AL POR MENOR; REPARACIÓN DE VEHÍCULOS AUTOMOTORES Y MOTO | PICHINCHA | QUITO | 2459874 | s.rui@heeecuador.com.ec | RUIZ DONOSO PABLO SEBASTIAN |
| ACTIVIDADES DE SERVICIOS ADMINISTRATIVOS Y DE APOYO. | PICHINCHA | QUITO | 2254338 | anunez@vivancoyvivanco.com | PROAÑO JARAMILLO LUCY MARIBEL |
| COMERCIO AL POR MAYOR Y AL POR MENOR; REPARACIÓN DE VEHÍCULOS AUTOMOTORES Y MOTO | PICHINCHA | QUITO | 3035892 | mleguisamo@adiktapc.com | LEGUISAMO CALDERON MARCO VINICIO |
| COMERCIO AL POR MAYOR Y AL POR MENOR; REPARACIÓN DE VEHÍCULOS AUTOMOTORES Y MOTO | PICHINCHA | QUITO | 2902662 | pj-bravo@hotmail.com | BRAVO BRAVO PATRICIA JUDITH |
| ACTIVIDADES DE SERVICIOS ADMINISTRATIVOS Y DE APOYO. | PICHINCHA | QUITO | 022560930 | dpp0306@yahoo.es | PEREZ MUÑOZ KIRENIA |
| ACTIVIDADES DE SERVICIOS ADMINISTRATIVOS Y DE APOYO. | PICHINCHA | QUITO | 3228147 | izcaragua@gmail.com | GUADARRAMA NAVARRO JUDITH MAGALY |
| ACTIVIDADES PROFESIONALES, CIENTÍFICAS Y TÉCNICAS. | PICHINCHA | QUITO | 022374110 | gestionadhoc@gmail.com | BONILLA ESCOBAR CARLA LILIANA |
| OTRAS ACTIVIDADES DE SERVICIOS. | PICHINCHA | QUITO | 2543382 | promasistir.asociados@hotmail.com | BONILLA JIMENEZ FREDY HARBEY |
| COMERCIO AL POR MAYOR Y AL POR MENOR; REPARACIÓN DE VEHÍCULOS AUTOMOTORES Y MOTO | PICHINCHA | QUITO | 023801321 | prometalica@yahoo.com | AVELLAN ARTETA FELIPE XAVIER |
| INFORMACIÓN Y COMUNICACIÓN. | PICHINCHA | QUITO | 022897399 | gxchafla@yahoo.com | CHAFLA ALTAMIRANO GUSTAVO XAVIER |
| COMERCIO AL POR MAYOR Y AL POR MENOR; REPARACIÓN DE VEHÍCULOS AUTOMOTORES Y MOTO | PICHINCHA | QUITO | 026036274 | investmedical@hotmail.com | CURE CORENA DARIO FERNANDO |
| INDUSTRIAS MANUFACTURERAS. | PICHINCHA | QUITO | 2254993 | equicajas@uio.satnet.net | OLIVO PROAÑO PATRICK RODRIGO |
| COMERCIO AL POR MAYOR Y AL POR MENOR; REPARACIÓN DE VEHÍCULOS AUTOMOTORES Y MOTO | PICHINCHA | QUITO | 022444155 | mparedes@pony-store.com | NOLLER CELLER IRMA |
| ACTIVIDADES DE SERVICIOS ADMINISTRATIVOS Y DE APOYO. | PICHINCHA | QUITO | 026032752 | gerencia@vizu-online.com | PARRA ROCHA NELSON |
| ACTIVIDADES PROFESIONALES, CIENTÍFICAS Y TÉCNICAS. | PICHINCHA | QUITO | 0457103 | carolina@inteligentemente.com.ec | LANDAZURI DE LA TORRE CAROLINA |
| COMERCIO AL POR MAYOR Y AL POR MENOR; REPARACIÓN DE VEHÍCULOS AUTOMOTORES Y MOTO | PICHINCHA | QUITO | 2444155 | mparedes@pony-store.com | GUGGENBUHL NOLLER UWE PETER |
| COMERCIO AL POR MAYOR Y AL POR MENOR; REPARACIÓN DE VEHÍCULOS AUTOMOTORES Y MOTO | PICHINCHA | QUITO | 2444155 | mparedes@pony-store.com | GUGGENBUHL NOLLER UWE PETER |
| COMERCIO AL POR MAYOR Y AL POR MENOR; REPARACIÓN DE VEHÍCULOS AUTOMOTORES Y MOTO | PICHINCHA | QUITO | 2906424 | servpaez@uio.satnet.net | PAEZ AYALA SONIA ELIZABETH |
| ACTIVIDADES PROFESIONALES, CIENTÍFICAS Y TÉCNICAS. | PICHINCHA | QUITO | 022907322 | xcazar@yahoo.com | CAZAR VALENCIA JAIME XAVIER |
| TRANSPORTE Y ALMACENAMIENTO. | PICHINCHA | QUITO | 022360244 | contasolution@gmail.com | SALGADO MENDEZ MANUEL AURELIO |
| ACTIVIDADES DE ALOJAMIENTO Y DE SERVICIO DE COMIDAS. | PICHINCHA | QUITO | 2509717 | ecarriel@catemasibo.com | INTRIAGO QUIROZ JOSE ARISTIDES |
| EXPLOTACIÓN DE MINAS Y CANTERAS. | PICHINCHA | QUITO | 022254236 | nipsa@ymail.com | SAMANIEGO TINOCO ROMEL HELEODORO |
| TRANSPORTE Y ALMACENAMIENTO. | PICHINCHA | QUITO | 2697751 | hector1621@hotmail.com | CAIZA PILICITA SEGUNDO MANUEL |
| COMERCIO AL POR MAYOR Y AL POR MENOR; REPARACIÓN DE VEHÍCULOS AUTOMOTORES Y MOTO | PICHINCHA | QUITO | | servicont1165@yahoo.com | WENZHE PIAO |
| ACTIVIDADES PROFESIONALES, CIENTÍFICAS Y TÉCNICAS. | PICHINCHA | QUITO | 026000382 | mariana@businessplusecuador.com | MIRANDA CRISTINA ALICIA |
| COMERCIO AL POR MAYOR Y AL POR MENOR; REPARACIÓN DE VEHÍCULOS AUTOMOTORES Y MOTO | PICHINCHA | QUITO | 023500078 | knunez@acg.ec | ESPINOSA RAMOS JORGE HERNAN |
| ACTIVIDADES PROFESIONALES, CIENTÍFICAS Y TÉCNICAS. | PICHINCHA | QUITO | 2544144 | Magui.Manzano@GlobalGeophysical.com | CORRAL & ROSALES CIA. LTDA. |
| INDUSTRIAS MANUFACTURERAS. | PICHINCHA | QUITO | 023430648 | neplosfuji@hotmail.com | PAEZ MENA JOSE MAURICIO |
| COMERCIO AL POR MAYOR Y AL POR MENOR; REPARACIÓN DE VEHÍCULOS AUTOMOTORES Y MOTO | PICHINCHA | QUITO | 2446648 | afasxxi@hotmail.com | AEDO SANHUEZA ALDO FLAVIANO |
| ACTIVIDADES INMOBILIARIAS. | PICHINCHA | QUITO | 022020913 | fernandonajas@gmail.com | JACOME CHAVES VERONICA MONSERRATE |
| COMERCIO AL POR MAYOR Y AL POR MENOR; REPARACIÓN DE VEHÍCULOS AUTOMOTORES Y MOTO | PICHINCHA | QUITO | 2616167 | santiyepez_71@hotmail.com | GUANOCHANGA PILICITA JOSE RICARDO |
| INDUSTRIAS MANUFACTURERAS. | PICHINCHA | QUITO | 3150820 | lorena.zaldumbide@gmail.com | AYALA AVILA GLORIA ESPERANZA |
| COMERCIO AL POR MAYOR Y AL POR MENOR; REPARACIÓN DE VEHÍCULOS AUTOMOTORES Y MOTO | PICHINCHA | QUITO | 023318576 | vreyes@platayuc.com | REYES RAMOS VINICIO |
| CONSTRUCCIÓN. | PICHINCHA | QUITO | 2259742 | | CHUNG SHIN LEE MOK |
| COMERCIO AL POR MAYOR Y AL POR MENOR; REPARACIÓN DE VEHÍCULOS AUTOMOTORES Y MOTO | PICHINCHA | QUITO | 023128124 | profruvec@profruvec.com | ZEVALLS CORDOVA PATRICIO JACINTO |
| AGRICULTURA, GANADERÍA, SILVICULTURA Y PESCA. | PICHINCHA | QUITO | 02893504 | borja.santiago7@gmail.com | BORJA PALLARES JOSE RAFAEL |
| COMERCIO AL POR MAYOR Y AL POR MENOR; REPARACIÓN DE VEHÍCULOS AUTOMOTORES Y MOTO | PICHINCHA | QUITO | 2246640 | frevelo@alarmsystemsecuador.com.ec | REVELO MESIAS VAUSTO RODRIGO |
| COMERCIO AL POR MAYOR Y AL POR MENOR; REPARACIÓN DE VEHÍCULOS AUTOMOTORES Y MOTO | PICHINCHA | QUITO | 022474218 | ecalvopi@hotmail.com | CALVOPIÑA FALDO INES ELIZABETH |
| ACTIVIDADES DE ALOJAMIENTO Y DE SERVICIO DE COMIDAS. | PICHINCHA | QUITO | 2656646 | celiapoza1001@hotmail.com | GRANIZO VILLAVICENCIO ABRAHAM EDUARDO |
| TRANSPORTE Y ALMACENAMIENTO. | PICHINCHA | QUITO | 3801532 | info@avioandes.com | OCHOA ÑIGUEZ PABLO AGUSTO |
| EXPLOTACIÓN DE MINAS Y CANTERAS. | PICHINCHA | QUITO | 2520520 | j.diaz@suelopetrol.com.ec | DIAZ HIMIOB LUIS EDUARDO |
| EXPLOTACIÓN DE MINAS Y CANTERAS. | PICHINCHA | QUITO | 3332648 | kygc1985@gmail.com | BRAUER CORNEJO FRANCISCO JAVIER |
| ACTIVIDADES PROFESIONALES, CIENTÍFICAS Y TÉCNICAS. | PICHINCHA | QUITO | 023230417 | sballesteros@lexvalor.com | BARAHONA MONCAYO HECTOR FERNANDO |
| COMERCIO AL POR MAYOR Y AL POR MENOR; REPARACIÓN DE VEHÍCULOS AUTOMOTORES Y MOTO | PICHINCHA | QUITO | 2448911 | com-sic@hotmail.com | TORRES LARCO ESTEBAN DANIEL |
| ACTIVIDADES FINANCIERAS Y DE SEGUROS. | PICHINCHA | QUITO | 2898271 | marcimonz@yahoo.es | DE LA TORRE CALERO ROBERTO ESTEBAN |

| | | | | | |
|--|-----------|-------|------------|--------------------------------------|---|
| CONSTRUCCIÓN. | PICHINCHA | QUITO | 022400741 | gerencia@hardcom.ec | REINOSO GONZALEZ WASHINGTON IVAN |
| ACTIVIDADES DE SERVICIOS ADMINISTRATIVOS Y DE APOYO. | PICHINCHA | QUITO | 3331745 | p.s.calderon@gmail.com | ROMAN MOSQUERA VERONICA BEATRIZ |
| COMERCIO AL POR MAYOR Y AL POR MENOR; REPARACIÓN DE VEHÍCULOS AUTOMOTORES Y MOTO | PICHINCHA | QUITO | 3455897 | fullenergyec@gmail.com | RIVERA ROLANDO |
| COMERCIO AL POR MAYOR Y AL POR MENOR; REPARACIÓN DE VEHÍCULOS AUTOMOTORES Y MOTO | PICHINCHA | QUITO | 2524831 | volksport2009@hotmail.com | ASTUDILLO JIMENEZ RICARDO NESTOR |
| COMERCIO AL POR MAYOR Y AL POR MENOR; REPARACIÓN DE VEHÍCULOS AUTOMOTORES Y MOTO | PICHINCHA | QUITO | 3317238 | marjorie.reyes@totalrepar.com | JARAMILLO ESPINOSA LUIS ALFREDO |
| COMERCIO AL POR MAYOR Y AL POR MENOR; REPARACIÓN DE VEHÍCULOS AUTOMOTORES Y MOTO | PICHINCHA | QUITO | 026013116 | naturcimie@cablemodem.com.ec | RUDICH SUESMANN FRANK ESTEBAN |
| ACTIVIDADES PROFESIONALES, CIENTÍFICAS Y TÉCNICAS. | PICHINCHA | QUITO | 022346043 | mizunigarey@hotmail.com | ZUÑIGA REYES MIGUEL ENRIQUE |
| ACTIVIDADES PROFESIONALES, CIENTÍFICAS Y TÉCNICAS. | PICHINCHA | QUITO | 22540244 | randrade@stage.ec | ANDRADE BARAHONA RAUL EDILBERTO |
| ACTIVIDADES PROFESIONALES, CIENTÍFICAS Y TÉCNICAS. | PICHINCHA | QUITO | 2220599 | contabilidad@consorciovelasco.com | REYES GOMEZ DE LA TORRE MARIA JOSE |
| COMERCIO AL POR MAYOR Y AL POR MENOR; REPARACIÓN DE VEHÍCULOS AUTOMOTORES Y MOTO | PICHINCHA | QUITO | 3238348 | ventas@ishiecuador.com | GONZALEZ ORAMAS VERONICA EULALIA |
| COMERCIO AL POR MAYOR Y AL POR MENOR; REPARACIÓN DE VEHÍCULOS AUTOMOTORES Y MOTO | PICHINCHA | QUITO | 0999663251 | santiago.galaraga@gmail.com | PATÍÑO TERAN RODRIGO BENJAMIN |
| ACTIVIDADES PROFESIONALES, CIENTÍFICAS Y TÉCNICAS. | PICHINCHA | QUITO | 022561585 | guevarar@pazminomanzano.com | GUEVARA MANZANO RINA MARIA |
| CONSTRUCCIÓN. | PICHINCHA | QUITO | 3316136 | condelsa.ec@hotmail.com | DE LA TORRE DAVILA SAMIR ANDRES |
| COMERCIO AL POR MAYOR Y AL POR MENOR; REPARACIÓN DE VEHÍCULOS AUTOMOTORES Y MOTO | PICHINCHA | QUITO | 095888505 | reimpotecsa@uio.satnet.net | ESPINOSA ENRIQUEZ CRISTINA CONSUELO |
| CONSTRUCCIÓN. | PICHINCHA | QUITO | 022457745 | ingemapre@andinanet.net | VILLACIS SALAZAR DARWIN KIELFER |
| ACTIVIDADES INMOBILIARIAS. | PICHINCHA | QUITO | 022231996 | sdavalos@gpa-lawyers.com | DAVALOS OCHOA SIMON SANTIAGO |
| ACTIVIDADES DE SERVICIOS ADMINISTRATIVOS Y DE APOYO. | PICHINCHA | QUITO | 022273582 | alliance_gourmet@yahoo.com.ar | RUEDA MEJIA MARCOS DAVID |
| TRANSPORTE Y ALMACENAMIENTO. | PICHINCHA | QUITO | 022449938 | fabad@seatce.com | ABAD RIVERA FERNANDO RAMON |
| ACTIVIDADES DE SERVICIOS ADMINISTRATIVOS Y DE APOYO. | PICHINCHA | QUITO | 022323728 | catalinaizurita@hotmail.com | IZURIETA VILLACIS MARIA CATALINA |
| INFORMACIÓN Y COMUNICACIÓN. | PICHINCHA | QUITO | 2222821 | info@asistecooper.com.ec | RUBIO URVINA ANGEL PATRICIO |
| ACTIVIDADES DE SERVICIOS ADMINISTRATIVOS Y DE APOYO. | PICHINCHA | QUITO | 6011200 | dsantos@grupomaxval.com | RODRIGUEZ GARZON HECTOR AGUSTIN |
| ACTIVIDADES DE ATENCIÓN DE LA SALUD HUMANA Y DE ASISTENCIA SOCIAL. | PICHINCHA | QUITO | 022560144 | bgdgerencia@guevaraduran.com | LEON VEGA JORGE LUIS |
| ACTIVIDADES DE SERVICIOS ADMINISTRATIVOS Y DE APOYO. | PICHINCHA | QUITO | 022275540 | felixnicolayneirarios@yahoo.es | NEIRA RIOS FELIX NICOLAY |
| ACTIVIDADES PROFESIONALES, CIENTÍFICAS Y TÉCNICAS. | PICHINCHA | QUITO | 2676381 | jorge.clavijo@yahoo.com | VEGA BALLESTROS BYRON EDUARDO |
| COMERCIO AL POR MAYOR Y AL POR MENOR; REPARACIÓN DE VEHÍCULOS AUTOMOTORES Y MOTO | PICHINCHA | QUITO | 2273351 | mandrango@sinergyhard.com.ec | SEGARRA GALARZA GENCYS ALEXANDER |
| ACTIVIDADES DE ALOJAMIENTO Y DE SERVICIO DE COMIDAS. | PICHINCHA | QUITO | 022679130 | transwilliam_changoluisa@hotmail.com | CHANGOLLUISA VENEGAS FRANKLIN PATRICIO |
| COMERCIO AL POR MAYOR Y AL POR MENOR; REPARACIÓN DE VEHÍCULOS AUTOMOTORES Y MOTO | PICHINCHA | QUITO | 6000429 | gerencia@romacmedical.net | MANCERO ONTANEDA RODRIGO ENRIQUE |
| COMERCIO AL POR MAYOR Y AL POR MENOR; REPARACIÓN DE VEHÍCULOS AUTOMOTORES Y MOTO | PICHINCHA | QUITO | 022906489 | sonia.falconi@vallejoarajujo.com | BACKOFFICE SERVICIOS EMPRESARIALES S.A. |
| COMERCIO AL POR MAYOR Y AL POR MENOR; REPARACIÓN DE VEHÍCULOS AUTOMOTORES Y MOTO | PICHINCHA | QUITO | 022798065 | vero-medinar@hotmail.com | NARANJO SOLORZANO CLAUDIO PATRICIO |
| CONSTRUCCIÓN. | PICHINCHA | QUITO | 2242838 | ecuabuilders@ecuabuilders.com | ALDAZ GORDILLO PAOLA DE LOURDES |
| CONSTRUCCIÓN. | PICHINCHA | QUITO | 022960724 | construxia@gmail.com | CANDO PIMBO FABIAN LEONARDO |
| ACTIVIDADES INMOBILIARIAS. | PICHINCHA | QUITO | 2614491 | martinez2cransa@hotmail.com | MARTINEZ TENE DORYS JEANNETH |
| AGRICULTURA, GANADERÍA, SILVICULTURA Y PESCA. | PICHINCHA | QUITO | 2278440 | p.s.calderon@gmail.com | RODRIGUEZ TOBAR JENNIFER LORENA |
| ACTIVIDADES PROFESIONALES, CIENTÍFICAS Y TÉCNICAS. | PICHINCHA | QUITO | 022520460 | soniacmt@hotmail.com | MURGUEYTIO TOSCANO PABLO ROBERTO |
| ACTIVIDADES DE SERVICIOS ADMINISTRATIVOS Y DE APOYO. | PICHINCHA | QUITO | 2616115 | silviamongoth_molina@hotmail.com | MOLINA PANCHI SILVIA MARGOTH |
| ACTIVIDADES DE SERVICIOS ADMINISTRATIVOS Y DE APOYO. | PICHINCHA | QUITO | 022642158 | dayana@solecu.com | ARIAS LEON DAYANA ISABEL |
| COMERCIO AL POR MAYOR Y AL POR MENOR; REPARACIÓN DE VEHÍCULOS AUTOMOTORES Y MOTO | PICHINCHA | QUITO | 022441484 | andinaseed@punto.net.ec | VASQUEZ FUENTES MARCO JAVIER |
| ACTIVIDADES DE SERVICIOS ADMINISTRATIVOS Y DE APOYO. | PICHINCHA | QUITO | 023977316 | marianela.cevallos@compuseg.com | RIVADENEIRA LOPEZ FRANCISCO XAVIER |
| ACTIVIDADES DE SERVICIOS ADMINISTRATIVOS Y DE APOYO. | PICHINCHA | QUITO | 2483701 | consultoresbs@gmail.com | PAEZ SALAZAR BETTY JANNETH |
| CONSTRUCCIÓN. | PICHINCHA | QUITO | 2520285 | hastudillo@andinanet.net | JACOME MONAR ALEXANDRA KAROLYN |
| ACTIVIDADES DE SERVICIOS ADMINISTRATIVOS Y DE APOYO. | PICHINCHA | QUITO | 2228385 | contabilidad@andeantc.com | VAN LEEUWEN ABRAHAM MICHAEL |
| ACTIVIDADES INMOBILIARIAS. | PICHINCHA | QUITO | 022945400 | giovanny.mendia@ec.g4s.com | SANTACRUZ HIDALGO HECTOR GALO |
| CONSTRUCCIÓN. | PICHINCHA | QUITO | 2340157 | ecuumontajes@hotmail.com | VILLAGOMEZ TOVAR FAUSTO RAFAEL |
| CONSTRUCCIÓN. | PICHINCHA | QUITO | 02601989 | sludena@hotmail.com | VEGAS LUDEÑA SANTIAGO AMABLE |
| ARTES, ENTRETENIMIENTO Y RECREACIÓN. | PICHINCHA | QUITO | 023834962 | cayala1994@hotmail.com | MORALES ESCOBAR MAURICIO SANTIAGO |
| ACTIVIDADES PROFESIONALES, CIENTÍFICAS Y TÉCNICAS. | PICHINCHA | QUITO | 022445817 | svanegas@sacoto.ec | ASTUDILLO CALLE JULIO EUGENIO |
| COMERCIO AL POR MAYOR Y AL POR MENOR; REPARACIÓN DE VEHÍCULOS AUTOMOTORES Y MOTO | PICHINCHA | QUITO | 2257012 | dalban@royalprestige.com.ec | TORRES PASTOR MARIA ISABEL |
| TRANSPORTE Y ALMACENAMIENTO. | PICHINCHA | QUITO | 022529975 | jxl@mcquilling.com | LARREA BUCHELI JONATHAN XAVIER |
| INFORMACIÓN Y COMUNICACIÓN. | PICHINCHA | QUITO | 023319365 | dflores@roteglobal.com.ec | TENORIO ROSERO SANTIAGO |
| ACTIVIDADES PROFESIONALES, CIENTÍFICAS Y TÉCNICAS. | PICHINCHA | QUITO | 023332613 | gaby.lizmery@gmail.com | PEÑAFIEL CEDEÑO JORGE ANDRES |
| ACTIVIDADES PROFESIONALES, CIENTÍFICAS Y TÉCNICAS. | PICHINCHA | QUITO | 022445093 | jflores@sigmatron.com.ec | FLORES PAREDES JUAN CARLOS |
| INDUSTRIAS MANUFACTURERAS. | PICHINCHA | QUITO | 022480479 | serviven@powerplusimport.com | MENDEZ BEDON ADRIAN BOLIVAR |
| ACTIVIDADES DE ATENCIÓN DE LA SALUD HUMANA Y DE ASISTENCIA SOCIAL. | PICHINCHA | QUITO | 022439704 | aliciachiriboga@hotmail.com | CHIRIBOGA VITERI EMMA ALICIA LORENZA |
| COMERCIO AL POR MAYOR Y AL POR MENOR; REPARACIÓN DE VEHÍCULOS AUTOMOTORES Y MOTO | PICHINCHA | QUITO | 2406714 | pedro.aulestia@grupoaulestia.com | AULESTIA AUZ LORENA MARITZA |
| TRANSPORTE Y ALMACENAMIENTO. | PICHINCHA | QUITO | 2803399 | trans.cr@gmail.com | ROMERO CORDONEZ LEONICIO RENE |
| ACTIVIDADES DE SERVICIOS ADMINISTRATIVOS Y DE APOYO. | PICHINCHA | QUITO | 2900148 | pacocruz09@hotmail.com | ROMERO DAVILA JUAN FRANCISCO |
| ACTIVIDADES DE ATENCIÓN DE LA SALUD HUMANA Y DE ASISTENCIA SOCIAL. | PICHINCHA | QUITO | 3964000 | guerrerol@coie.com.ec | GUERRERO VELASCO LILIANA MARIBEL |
| ACTIVIDADES INMOBILIARIAS. | PICHINCHA | QUITO | 3317653 | financiero@corarefrigeracion.com | CASTRO CHIRIBOGA JOSE IGNACIO VICTOR HUGO |
| COMERCIO AL POR MAYOR Y AL POR MENOR; REPARACIÓN DE VEHÍCULOS AUTOMOTORES Y MOTO | PICHINCHA | QUITO | 2249644 | carlosperezanda@gmail.com | PEREZ ANDA DAVALOS CARLOS AUGUSTO |
| COMERCIO AL POR MAYOR Y AL POR MENOR; REPARACIÓN DE VEHÍCULOS AUTOMOTORES Y MOTO | PICHINCHA | QUITO | 2381192 | xav_carbonell82@hotmail.com | CARBONELL LEON XAVIER RICARDO |
| ACTIVIDADES PROFESIONALES, CIENTÍFICAS Y TÉCNICAS. | PICHINCHA | QUITO | 2072522 | goserprest@yahoo.es | GONZALEZ CORREA MARIA GABRIELA |
| COMERCIO AL POR MAYOR Y AL POR MENOR; REPARACIÓN DE VEHÍCULOS AUTOMOTORES Y MOTO | PICHINCHA | QUITO | 2891874 | rbenavide@yahoo.com | LARREA CABRERA HECTOR RAMIRO |
| COMERCIO AL POR MAYOR Y AL POR MENOR; REPARACIÓN DE VEHÍCULOS AUTOMOTORES Y MOTO | PICHINCHA | QUITO | 023802700 | contabilidad@fressmart.com | MEJIA RODRIGUEZ EDWIN GABRIEL |

| | | | | | | |
|---|-----------|-------|---------------------|-----------|-----------------------------------|--|
| COMERCIO AL POR MAYOR Y AL POR MENOR; REPARACIÓN DE VEHÍCULOS AUTOMOTORES Y MOTOR | PICHINCHA | QUITO | CONOCOTO | 2349070 | ecastro@fermagri.ec | ANDRADE GONZALEZ CARLOS ALBERTO |
| ACTIVIDADES INMOBILIARIAS. | PICHINCHA | QUITO | | 022490581 | anita.liger@urbicasa.com.ec | BARRIONUEVO CAMPAÑA EDGAR AFRAÑO |
| ACTIVIDADES INMOBILIARIAS. | PICHINCHA | QUITO | | 3331682 | meordonez@naranjo-ordonez.com | ORDOÑEZ AYALA HUGO MARCELO |
| ACTIVIDADES DE ATENCIÓN DE LA SALUD HUMANA Y DE ASISTENCIA SOCIAL. | PICHINCHA | QUITO | EL BATAN | 022815713 | diagnofarm@hotmail.com | JARRIN RODRIGUEZ MARIA ALEXANDRA |
| COMERCIO AL POR MAYOR Y AL POR MENOR; REPARACIÓN DE VEHÍCULOS AUTOMOTORES Y MOTOR | PICHINCHA | QUITO | | 2522932 | zambitaa@yahoo.com.ar | PINTO CRESPO MARIA INES |
| ACTIVIDADES DE ALOJAMIENTO Y DE SERVICIO DE COMIDAS. | PICHINCHA | QUITO | | 3463920 | partriciovaca@hotmail.com | FLORES MIRABA OSWALDO BENNY |
| INFORMACIÓN Y COMUNICACIÓN. | PICHINCHA | QUITO | | 2569011 | ycalderon1@hotmail.com | SEMPERTEGUI REGALADO ROBERTO DANIEL |
| ACTIVIDADES DE SERVICIOS ADMINISTRATIVOS Y DE APOYO. | PICHINCHA | QUITO | EL BATAN | 2454782 | info@ecuadortur.com | FISSAKOV DMITRI |
| ACTIVIDADES DE SERVICIOS ADMINISTRATIVOS Y DE APOYO. | PICHINCHA | QUITO | | 2398513 | fmquick@andinanet.net | ZARATE OVIEDO ELSA LEONOR |
| ACTIVIDADES PROFESIONALES, CIENTÍFICAS Y TÉCNICAS. | PICHINCHA | QUITO | | 025111996 | eccpmtel@gmail.com | VERA MOREIRA MARTA YOLANDA |
| COMERCIO AL POR MAYOR Y AL POR MENOR; REPARACIÓN DE VEHÍCULOS AUTOMOTORES Y MOTOR | PICHINCHA | QUITO | | 022269750 | alfaroute@uio.satnet.net | ABOUJOKH SUAREZ JOL JAMEL |
| INDUSTRIAS MANUFACTURERAS. | PICHINCHA | QUITO | | 2475804 | paul777garces@hotmail.com | GARCES BRITO ROBERT PAUL |
| COMERCIO AL POR MAYOR Y AL POR MENOR; REPARACIÓN DE VEHÍCULOS AUTOMOTORES Y MOTOR | PICHINCHA | QUITO | IÑAQUITO | 023801580 | stdrive.rc@gmail.com | NAVARRETE ZAMBRANO HUGO GUILLERMO |
| COMERCIO AL POR MAYOR Y AL POR MENOR; REPARACIÓN DE VEHÍCULOS AUTOMOTORES Y MOTOR | PICHINCHA | QUITO | | 2470172 | ig_rom_n@hotmail.com | BARRAGAN FERRO FLORALBA |
| INFORMACIÓN Y COMUNICACIÓN. | PICHINCHA | QUITO | | 023316318 | pablo@ms-m.biz | AGUINAGA BUENDIA PABLO ESTEBAN |
| CONSTRUCCIÓN. | PICHINCHA | QUITO | EL BATAN | 2450306 | info@swissdesign-ec.com | ISLER THEODOR |
| ACTIVIDADES DE SERVICIOS ADMINISTRATIVOS Y DE APOYO. | PICHINCHA | QUITO | | 087628722 | ingeoriente@hotmail.com | NUÑEZ PAZMIÑO XIMENA ELIZABETH |
| INFORMACIÓN Y COMUNICACIÓN. | PICHINCHA | QUITO | | 022645814 | ayatelsa@gmail.com | MOREJON SANCHEZ ESTEFANIA JEANINA |
| COMERCIO AL POR MAYOR Y AL POR MENOR; REPARACIÓN DE VEHÍCULOS AUTOMOTORES Y MOTOR | PICHINCHA | QUITO | LA MAGDALENA | 022665203 | sorayda.chico@grupounifer.ec | PASQUEL MENESES HECTOR GUILLERMO |
| ACTIVIDADES PROFESIONALES, CIENTÍFICAS Y TÉCNICAS. | PICHINCHA | QUITO | | 022296686 | innodes@andinanet.net | MORILLO SANCHEZ HUGO MARCELO |
| ACTIVIDADES DE SERVICIOS ADMINISTRATIVOS Y DE APOYO. | PICHINCHA | QUITO | | 023318553 | agvral101@hotmail.com | LALAMA VILLACRESES ANDRES GIOVANNI |
| INFORMACIÓN Y COMUNICACIÓN. | PICHINCHA | QUITO | | 2453200 | vrbc@hotmail.com | BRAVO CARTAGENOVA VERONICA ROCIO |
| AGRICULTURA, GANADERÍA, SILVICULTURA Y PESCA. | PICHINCHA | QUITO | | 2127674 | paula_bedon@hotmail.com | MORALES IMBAQUINGO INES DEL CARMEN |
| COMERCIO AL POR MAYOR Y AL POR MENOR; REPARACIÓN DE VEHÍCULOS AUTOMOTORES Y MOTOR | PICHINCHA | QUITO | | 022506166 | union_2011@hotmail.com | CASTRO CEDEÑO MILTON JAVIER |
| ACTIVIDADES PROFESIONALES, CIENTÍFICAS Y TÉCNICAS. | PICHINCHA | QUITO | | 2455585 | | CARTAGENA PROAÑO MANUEL SANTIAGO |
| COMERCIO AL POR MAYOR Y AL POR MENOR; REPARACIÓN DE VEHÍCULOS AUTOMOTORES Y MOTOR | PICHINCHA | QUITO | | 023464772 | corruepague@andinanet.net | BRAVO LEON FAVIOLA AZUCENA |
| COMERCIO AL POR MAYOR Y AL POR MENOR; REPARACIÓN DE VEHÍCULOS AUTOMOTORES Y MOTOR | PICHINCHA | QUITO | | 022892844 | servicontaso@hotmail.com | CORRAL RIVERA HUGO MAURICIO |
| EXPLOTACIÓN DE MINAS Y CANTERAS. | PICHINCHA | QUITO | | 2457240 | ulianovam@bustamante.com.ec | AVILA VARGAS NELSON GERMAN |
| ACTIVIDADES PROFESIONALES, CIENTÍFICAS Y TÉCNICAS. | PICHINCHA | QUITO | | 025119886 | gerenciacomercial@viomedios.com | OCHOA GRANDA VINICIO ALFONSO |
| INDUSTRIAS MANUFACTURERAS. | PICHINCHA | QUITO | | 095002187 | vivianodetteg@hotmail.com | GAVILANES VEJAR VIVIAN ODETTE |
| EXPLOTACIÓN DE MINAS Y CANTERAS. | PICHINCHA | QUITO | EL BATAN | 2265551 | jorge.paredes@redpathmining.com | PIZARRO PAEZ JORGE ENRIQUE |
| AGRICULTURA, GANADERÍA, SILVICULTURA Y PESCA. | PICHINCHA | QUITO | TUMBACO | 094000226 | fcyor@yahoo.com | PEÑAFIEL RUIZ JORGE EDUARDO |
| COMERCIO AL POR MAYOR Y AL POR MENOR; REPARACIÓN DE VEHÍCULOS AUTOMOTORES Y MOTOR | PICHINCHA | QUITO | | 3832549 | jvazquez@rimaelec.com | VASQUEZ CABADIANA JORGE WASHINGTON |
| COMERCIO AL POR MAYOR Y AL POR MENOR; REPARACIÓN DE VEHÍCULOS AUTOMOTORES Y MOTOR | PICHINCHA | QUITO | | 2553801 | maria.isabel.proano@fit-bank.com | VILLAVICENCIO GARATE ROMULO IVAN |
| TRANSPORTE Y ALMACENAMIENTO. | PICHINCHA | QUITO | | 2485040 | francisco.sanchez@bringer.com | SANCHEZ ROMAN FRANCISCO JAVIER |
| INDUSTRIAS MANUFACTURERAS. | PICHINCHA | QUITO | | 022560152 | lucyapunte@hotmail.com | SANCHEZ OSORIO LUCIA DEL CARMEN |
| ACTIVIDADES DE SERVICIOS ADMINISTRATIVOS Y DE APOYO. | PICHINCHA | QUITO | | 02256834 | sivproce.seguridad@hotmail.es | GUERRERO PILCO LUIS ROGELIO |
| COMERCIO AL POR MAYOR Y AL POR MENOR; REPARACIÓN DE VEHÍCULOS AUTOMOTORES Y MOTOR | PICHINCHA | QUITO | | 2606033 | sociiefs@yahoo.com | CARVAJAL VELASTEGUI CESAR ALBERTO |
| COMERCIO AL POR MAYOR Y AL POR MENOR; REPARACIÓN DE VEHÍCULOS AUTOMOTORES Y MOTOR | PICHINCHA | QUITO | | 2812415 | j.sanchez@herrerassanchezca.com | MORENO JATIVA MARIA LORENA |
| ACTIVIDADES PROFESIONALES, CIENTÍFICAS Y TÉCNICAS. | PICHINCHA | QUITO | | 2733742 | alexis.cartagena@mediavans.com.ec | CARTAGENA BELTRAN GERMAN ALEXIS |
| CONSTRUCCIÓN. | PICHINCHA | QUITO | | 2441237 | monicaizu@hotmail.com | SALGADO CEVALLOS ALEXIS XAVIER |
| COMERCIO AL POR MAYOR Y AL POR MENOR; REPARACIÓN DE VEHÍCULOS AUTOMOTORES Y MOTOR | PICHINCHA | QUITO | LA CONCEPCIÓN | 3282427 | bastidasj@hotmail.com | BASTIDAS GRANIZO RAUL FRANCISCO XAVIER |
| ACTIVIDADES PROFESIONALES, CIENTÍFICAS Y TÉCNICAS. | PICHINCHA | QUITO | CARCELÉN | 2428960 | elisa.aumala@sericonsup.com | AUMALA ZAMBRANO ELISA BETZABETH |
| ACTIVIDADES PROFESIONALES, CIENTÍFICAS Y TÉCNICAS. | PICHINCHA | QUITO | | 2351108 | nancy.guajala@globandina.com | VILLARROEL SANTANA MARIANELA MONSERRAT |
| COMERCIO AL POR MAYOR Y AL POR MENOR; REPARACIÓN DE VEHÍCULOS AUTOMOTORES Y MOTOR | PICHINCHA | QUITO | | 3456253 | mgutt@proglobal.com.ec | GUTT ZAPATER MORIS |
| COMERCIO AL POR MAYOR Y AL POR MENOR; REPARACIÓN DE VEHÍCULOS AUTOMOTORES Y MOTOR | PICHINCHA | QUITO | | 3238918 | randini@librieriapapiros.ec | GONZALEZ RODRIGUEZ RANDINI |
| ACTIVIDADES PROFESIONALES, CIENTÍFICAS Y TÉCNICAS. | PICHINCHA | QUITO | | 023822281 | dsantana@studio-arke.com | SANTANA COBO DANIEL ESTEBAN |
| COMERCIO AL POR MAYOR Y AL POR MENOR; REPARACIÓN DE VEHÍCULOS AUTOMOTORES Y MOTOR | PICHINCHA | QUITO | | 2250668 | agarcia@brands-collection.com | JORDAN CANSINO LLENE GUADALUPE |
| COMERCIO AL POR MAYOR Y AL POR MENOR; REPARACIÓN DE VEHÍCULOS AUTOMOTORES Y MOTOR | PICHINCHA | QUITO | | 023340219 | financiero@target.com.ec | MARTINEZ CALDERON ESTEBAN RAMIRO |
| ACTIVIDADES PROFESIONALES, CIENTÍFICAS Y TÉCNICAS. | PICHINCHA | QUITO | | 2224297 | davidd@bittium-energy.com | DAVALOS ALFARO DAVID ALBERTO |
| ACTIVIDADES PROFESIONALES, CIENTÍFICAS Y TÉCNICAS. | PICHINCHA | QUITO | EL BATAN | 2461416 | ncastro@ksgroup.com.ec | ROMERO CARRERA ANA MAGDALENA |
| TRANSPORTE Y ALMACENAMIENTO. | PICHINCHA | QUITO | | 2409357 | jfbilbao@hotmail.com | BILBAO ALVAREZ JHONY FERNANDO |
| COMERCIO AL POR MAYOR Y AL POR MENOR; REPARACIÓN DE VEHÍCULOS AUTOMOTORES Y MOTOR | PICHINCHA | QUITO | | 2418624 | contabilidad@disgranco.com | LEYVA CHABOUR MYRIAM |
| COMERCIO AL POR MAYOR Y AL POR MENOR; REPARACIÓN DE VEHÍCULOS AUTOMOTORES Y MOTOR | PICHINCHA | QUITO | LA CONCEPCIÓN | 3319812 | villagomez250@hotmail.com | VILLAGOMEZ YEPEZ GUILLERMO ISAAC |
| COMERCIO AL POR MAYOR Y AL POR MENOR; REPARACIÓN DE VEHÍCULOS AUTOMOTORES Y MOTOR | PICHINCHA | QUITO | EL BATAN | 022264380 | franklin.soto@ecua-wagen.com | LUNA LALAMA DIEGO MEDARDO |
| AGRICULTURA, GANADERÍA, SILVICULTURA Y PESCA. | PICHINCHA | QUITO | | 2922933 | patriciovtv@iclaro.com.ec | ZAPATA SEGOVIA RODRIGO SEBASTIAN |
| COMERCIO AL POR MAYOR Y AL POR MENOR; REPARACIÓN DE VEHÍCULOS AUTOMOTORES Y MOTOR | PICHINCHA | QUITO | | 022250585 | giovannacajias@hotmail.com | HERNANDEZ JIMENEZ NOREIDIS GRISELIA |
| ACTIVIDADES DE SERVICIOS ADMINISTRATIVOS Y DE APOYO. | PICHINCHA | QUITO | IÑAQUITO | 022242563 | recepccion@mcaeventos.com | CARVAJAL AMAYA JOSE MAURICIO |
| AGRICULTURA, GANADERÍA, SILVICULTURA Y PESCA. | PICHINCHA | QUITO | | 2252824 | jose_espinoza@hotmail.com | FORNELL VEINTIMILLA PEDRO PABLO |
| ACTIVIDADES INMOBILIARIAS. | PICHINCHA | QUITO | | 2556632 | bscounting@hotmail.com | VARGAS SANDOVAL NANCY JUDITH |
| INDUSTRIAS MANUFACTURERAS. | PICHINCHA | QUITO | | 2474097 | rdmfcon@andinanet.net | OLIVES RAMIREZ KETTY DEL ROCIO |
| ACTIVIDADES INMOBILIARIAS. | PICHINCHA | QUITO | | 023826931 | MIKITALEHRER@LIVE.COM | LEHRER ALARCON MICAELA JULIA |
| ACTIVIDADES PROFESIONALES, CIENTÍFICAS Y TÉCNICAS. | PICHINCHA | QUITO | SAN ISIDRO DEL INCA | 2407901 | mayala@ayalaconsulting.com.ec | MANCHENO RODRIGUEZ IRINA ZULAY |

| | | | | | | |
|---|-----------|-------|-------------------|-----------|---------------------------------------|---|
| INDUSTRIAS MANUFACTURERAS. | PICHINCHA | QUITO | | 2659925 | detalquimicos@punto.net.ec | CORTES FIGUEROA JULIO HECTOR |
| COMERCIO AL POR MAYOR Y AL POR MENOR; REPARACIÓN DE VEHÍCULOS AUTOMOTORES Y MOTO | PICHINCHA | QUITO | | 3340937 | jcborraj@andinanet.net | HIDALGO EGAS JOSE ROGELIO |
| COMERCIO AL POR MAYOR Y AL POR MENOR; REPARACIÓN DE VEHÍCULOS AUTOMOTORES Y MOTO | PICHINCHA | QUITO | | 092793960 | patriciaagradas@terra.com | DANIEL ORTEGA EDUARDO SIMEON |
| EXPLOTACIÓN DE MINAS Y CANTERAS. | PICHINCHA | QUITO | CARCELÉN | 2800235 | koruizl@hotmail.com | RUIZ LAZO KLEBER OVIDIO |
| ACTIVIDADES DE SERVICIOS ADMINISTRATIVOS Y DE APOYO. | PICHINCHA | QUITO | | 023331192 | elizabethaltamirano@hotmail.com | MAÑAY CALVACHE JORGE JAVIER |
| COMERCIO AL POR MAYOR Y AL POR MENOR; REPARACIÓN DE VEHÍCULOS AUTOMOTORES Y MOTO | PICHINCHA | QUITO | | 022521504 | ELIZABETHnarvaez71@hotmail.com | JARA JARA ARTURO GONZALO |
| CONSTRUCCIÓN. | PICHINCHA | QUITO | | 022559386 | argonca@yahoo.com | CASANOVA PENUELA JUAN DAVID |
| INDUSTRIAS MANUFACTURERAS. | PICHINCHA | QUITO | | 2546552 | carlos-amv@hotmail.com | MANJARREZ VACA CARLOS ANDRES |
| COMERCIO AL POR MAYOR Y AL POR MENOR; REPARACIÓN DE VEHÍCULOS AUTOMOTORES Y MOTO | PICHINCHA | QUITO | AMAGUAÑA | 022878066 | kevinbarcia@ecopacific.com.ec | BARCIA JARRE KEVIN RAUL |
| CONSTRUCCIÓN. | PICHINCHA | QUITO | | 2405218 | ricardo@novestyl.com | HOLGUIN SANCHEZ RICARDO ANTONIO |
| COMERCIO AL POR MAYOR Y AL POR MENOR; REPARACIÓN DE VEHÍCULOS AUTOMOTORES Y MOTO | PICHINCHA | QUITO | AMAGUAÑA | 2877523 | myrianmi@hotmail.com | ORTEGA VILLAVICENCIO CRISTINA DEL PILAR |
| INDUSTRIAS MANUFACTURERAS. | PICHINCHA | QUITO | LA MAGDALENA | 02665376 | biopronec_ma@hotmail.com | ARAUJO ESPIN MIRIAN LEONILA |
| ACTIVIDADES DE ALOJAMIENTO Y DE SERVICIO DE COMIDAS. | PICHINCHA | QUITO | BELISARIO QUEVEDO | 6013514 | jorgesory@hotmail.com | CAPPELLETTI PACHECO CLAUDIA BEATRICE |
| AGRICULTURA, GANADERÍA, SILVICULTURA Y PESCA. | PICHINCHA | QUITO | | 099347384 | toshkaconta@hotmail.com | ESPINOSA POZO LUIS RAMIRO |
| COMERCIO AL POR MAYOR Y AL POR MENOR; REPARACIÓN DE VEHÍCULOS AUTOMOTORES Y MOTO | PICHINCHA | QUITO | | 022382332 | dcastro@findermobile.ec | CASTRO COBEÑA ROMMEL DAVID |
| COMERCIO AL POR MAYOR Y AL POR MENOR; REPARACIÓN DE VEHÍCULOS AUTOMOTORES Y MOTO | PICHINCHA | QUITO | | 2271048 | gerencia@consultoresmym.com | ZHENG JIANYUAN |
| COMERCIO AL POR MAYOR Y AL POR MENOR; REPARACIÓN DE VEHÍCULOS AUTOMOTORES Y MOTO | PICHINCHA | QUITO | SANTA PRISCA | 2500219 | universaltcnology@hotmail.com | ALMEIDA FIGUEROA KELLY DE LOS ANGELES |
| TRANSPORTE Y ALMACENAMIENTO. | PICHINCHA | QUITO | | 022110126 | contabilidad@logisticflowercentre.com | BROERS FEDOR THEODORUS CORNELIUS |
| COMERCIO AL POR MAYOR Y AL POR MENOR; REPARACIÓN DE VEHÍCULOS AUTOMOTORES Y MOTO | PICHINCHA | QUITO | | 2223839 | carig_ec@yahoo.com | IGLESIAS DELGADO CARLOS ALBERTO |
| DISTRIBUCIÓN DE AGUA; ALCANTARILLADO, GESTIÓN DE DESECHOS Y ACTIVIDADES DE SANEAMIENT | PICHINCHA | QUITO | | 023006902 | tuberto1@hotmail.com | SHIN KIM JUN SIK |
| CONSTRUCCIÓN. | PICHINCHA | QUITO | EL BATAN | 022248146 | construideasec@yahoo.es | MALDONADO TERNEUS JOSE LEONARDO |
| COMERCIO AL POR MAYOR Y AL POR MENOR; REPARACIÓN DE VEHÍCULOS AUTOMOTORES Y MOTO | PICHINCHA | QUITO | SAN BARTOLO | 022674106 | dgordon@plastexec.com | AYALA MATUTE CESAR GUSTAVO |
| COMERCIO AL POR MAYOR Y AL POR MENOR; REPARACIÓN DE VEHÍCULOS AUTOMOTORES Y MOTO | PICHINCHA | QUITO | | 2569549 | avperez@deltamontero.com | GOMEZ REYES ANDRES |
| ACTIVIDADES DE ALOJAMIENTO Y DE SERVICIO DE COMIDAS. | PICHINCHA | QUITO | | 023250152 | vacoyvaca@hotmail.com | SALAZAR BENITIZ CHRISTIAN JAVIER |
| COMERCIO AL POR MAYOR Y AL POR MENOR; REPARACIÓN DE VEHÍCULOS AUTOMOTORES Y MOTO | PICHINCHA | QUITO | | 2220741 | homeinteriors@uio.satnet.net | YUMISEVA YUMISEVA JUDITH ELENA |
| COMERCIO AL POR MAYOR Y AL POR MENOR; REPARACIÓN DE VEHÍCULOS AUTOMOTORES Y MOTO | PICHINCHA | QUITO | LA CONCEPCIÓN | 022595234 | vhugoch@hotmail.com | ARAGON OSEJO JOSE LUIS |
| COMERCIO AL POR MAYOR Y AL POR MENOR; REPARACIÓN DE VEHÍCULOS AUTOMOTORES Y MOTO | PICHINCHA | QUITO | | 22527912 | contabilidad@agricolas@hotmail.com | PARRA LEON MARLENE LEONOR |
| COMERCIO AL POR MAYOR Y AL POR MENOR; REPARACIÓN DE VEHÍCULOS AUTOMOTORES Y MOTO | PICHINCHA | QUITO | | 023464700 | latincomtela@uio.satnet.net | HE CHAO |
| INDUSTRIAS MANUFACTURERAS. | PICHINCHA | QUITO | | 022250585 | giovannacajias@hotmail.com | MANSOUR MANSOUR HAICHA |
| COMERCIO AL POR MAYOR Y AL POR MENOR; REPARACIÓN DE VEHÍCULOS AUTOMOTORES Y MOTO | PICHINCHA | QUITO | | 6011653 | sperez@quitocarcustom.com | PEREZ FIGUEROA SANTIAGO PAUL |
| ACTIVIDADES DE SERVICIOS ADMINISTRATIVOS Y DE APOYO. | PICHINCHA | QUITO | | 022244374 | trencicletaecuador@yahoo.com | MANTILLA ARIAS MARIA VIRGINIA |
| INDUSTRIAS MANUFACTURERAS. | PICHINCHA | QUITO | | 2471029 | paula_bedon@hotmail.com | IZURIETA ROMERO LUIS FELIPE |
| ACTIVIDADES DE SERVICIOS ADMINISTRATIVOS Y DE APOYO. | PICHINCHA | QUITO | | 3825307 | lpadilla@newvalorem.com | AGUIRRE ALLIENDE LUCAS LORENZO |
| INDUSTRIAS MANUFACTURERAS. | PICHINCHA | QUITO | | 3303092 | lbolanos@andinanet.net | BOLAÑOS ORDOÑEZ YOLANDA ELIZABETH |
| COMERCIO AL POR MAYOR Y AL POR MENOR; REPARACIÓN DE VEHÍCULOS AUTOMOTORES Y MOTO | PICHINCHA | QUITO | SANTA PRISCA | 3203040 | gerencia@lmsistemas.com | MANZANO PEREZ LUIS HUMBERTO |
| CONSTRUCCIÓN. | PICHINCHA | QUITO | | 2509880 | torrefuerte@uio.telconet.net | POVEDA ALMEIDA PABLO VINICIO |
| CONSTRUCCIÓN. | PICHINCHA | QUITO | | 022559424 | dematrave@interactive.ec | VINUEZA RODRIGUEZ SANTIAGO JAVIER |
| COMERCIO AL POR MAYOR Y AL POR MENOR; REPARACIÓN DE VEHÍCULOS AUTOMOTORES Y MOTO | PICHINCHA | QUITO | SANTA PRISCA | 022505086 | cobo.lucy@gmail.com | PAZMIÑO NOVOA CARLOS ALBERTO |
| CONSTRUCCIÓN. | PICHINCHA | QUITO | | 096157886 | asesoconfi@hotmail.com | MEJIA VALENCIA ISMAEL RODRIGO |
| ACTIVIDADES PROFESIONALES, CIENTÍFICAS Y TÉCNICAS. | PICHINCHA | QUITO | | 2973102 | vcajiao@corisdelecuador.com | MARIN NIÑO COSME ALONSO |
| ACTIVIDADES DE SERVICIOS ADMINISTRATIVOS Y DE APOYO. | PICHINCHA | QUITO | | 2252708 | fbaez11@hotmail.com | SVOBODA STRAKA NATALIA ALEXANDRA |
| EXPLOTACIÓN DE MINAS Y CANTERAS. | PICHINCHA | QUITO | | 023818057 | silomersa@punto.net.ec | GERALD DEAN LIVINGSTON |
| COMERCIO AL POR MAYOR Y AL POR MENOR; REPARACIÓN DE VEHÍCULOS AUTOMOTORES Y MOTO | PICHINCHA | QUITO | | 026008614 | marco_eerazo@hotmail.com | ERAZO ENDARA MARCO EDUARDO |
| ACTIVIDADES DE ALOJAMIENTO Y DE SERVICIO DE COMIDAS. | PICHINCHA | QUITO | | 2572232 | evelynpastor@hotmail.com | TANDAZO LUDEÑA VICTOR ALFONSO |
| ACTIVIDADES FINANCIERAS Y DE SEGUROS. | PICHINCHA | QUITO | | 2541444 | nieto.mariad@cartinvest.com.ec | NIETO JARRIN MARIA DOLORES |
| CONSTRUCCIÓN. | PICHINCHA | QUITO | | 2259742 | | CHUNG SHIN LEE MOK |
| ACTIVIDADES DE SERVICIOS ADMINISTRATIVOS Y DE APOYO. | PICHINCHA | QUITO | | 2566651 | dianacarorjuela1@hotmail.com | RAZA HERDOIZA VERONICA MARISOL |
| ACTIVIDADES DE SERVICIOS ADMINISTRATIVOS Y DE APOYO. | PICHINCHA | QUITO | | 2259208 | franklin1970mayo@hotmail.com | ULLOA SALAZAR JOSE FRANKLIN |
| CONSTRUCCIÓN. | PICHINCHA | QUITO | | 2501048 | | ARTEAGA SARMIENTO ORLANDO |
| ACTIVIDADES PROFESIONALES, CIENTÍFICAS Y TÉCNICAS. | PICHINCHA | QUITO | | 2920329 | supercias@adcontur.com | TOBAR MARURI LEONARDO XAVIER |
| COMERCIO AL POR MAYOR Y AL POR MENOR; REPARACIÓN DE VEHÍCULOS AUTOMOTORES Y MOTO | PICHINCHA | QUITO | | 26038339 | byrna14@hotmail.com | PAUCAR FELIX IRMA JAKELINE |
| INDUSTRIAS MANUFACTURERAS. | PICHINCHA | QUITO | | 022664119 | espinozajerson@yahoo.com | ESPINOZA ESPINOZA JERSON BERNAVE |
| COMERCIO AL POR MAYOR Y AL POR MENOR; REPARACIÓN DE VEHÍCULOS AUTOMOTORES Y MOTO | PICHINCHA | QUITO | | 022269475 | meche-1966@hotmail.com | CHECA GRANDA PAUL FERNANDO |
| INFORMACIÓN Y COMUNICACIÓN. | PICHINCHA | QUITO | | 3020815 | ist_tlda@hotmail.com | GUERRERO PORRAS BAIRON GABINO |
| INFORMACIÓN Y COMUNICACIÓN. | PICHINCHA | QUITO | | 2500921 | | CEDILLO AGUIRRE FRANKLIN ROLANDO |
| CONSTRUCCIÓN. | PICHINCHA | QUITO | | 2580184 | pcolomaz79@hotmail.com | VACA VACA VICTOR HUMBERTO |
| ACTIVIDADES PROFESIONALES, CIENTÍFICAS Y TÉCNICAS. | PICHINCHA | QUITO | | 2905429 | contacto@opinionpublica.ec | OÑA GUDIÑO ANA ISABEL |
| COMERCIO AL POR MAYOR Y AL POR MENOR; REPARACIÓN DE VEHÍCULOS AUTOMOTORES Y MOTO | PICHINCHA | QUITO | | 4006000 | contabilidad@libresa.com | COBA PAGES JUAN FRANCISCO |
| ENSEÑANZA. | PICHINCHA | QUITO | | 022042341 | WPerez@audiases.com.ec | MERINO JAUREGUI MARIA DEL CARMEN |
| INFORMACIÓN Y COMUNICACIÓN. | PICHINCHA | QUITO | | 2041324 | bsevillano1906@hotmail.com | ECHEVERRIA LITUMA KLEBER EDUARDO |
| COMERCIO AL POR MAYOR Y AL POR MENOR; REPARACIÓN DE VEHÍCULOS AUTOMOTORES Y MOTO | PICHINCHA | QUITO | BELISARIO QUEVEDO | 2557719 | diegotenorio46@hotmail.com | HERNANDEZ PROAÑO EDWIN ANTONIO |
| INFORMACIÓN Y COMUNICACIÓN. | PICHINCHA | QUITO | | 2901850 | vinicio.llumiquinga@atikasoftware.com | LLUMIQUINGA BASTIDAS RICARDO VINICIO |
| ACTIVIDADES DE SERVICIOS ADMINISTRATIVOS Y DE APOYO. | PICHINCHA | QUITO | | 026039487 | t_a_businesssolutions@uio.satnet.net | DORFZAUN HEID ERNESTO SIMON |

| | | | | | | |
|--|-----------|-------|---------------------|-----------|--|--|
| ACTIVIDADES INMOBILIARIAS. | PICHINCHA | QUITO | LA CONCEPCIÓN | 022261767 | ebenavides@gvn.com.ec | GALLEGOS HAPPLE JUAN CARLOS |
| ACTIVIDADES DE ALOJAMIENTO Y DE SERVICIO DE COMIDAS. | PICHINCHA | QUITO | IÑAQUITO | 022449999 | inicio.vizcaino@kfc.com.ec | TELLO MUÑOZ FRANKLIN ALBERTO |
| COMERCIO AL POR MAYOR Y AL POR MENOR; REPARACIÓN DE VEHÍCULOS AUTOMOTORES Y MOTO | PICHINCHA | QUITO | | 2506646 | zyumed1@cablemodem.com.ec | ULICI AMALIA LAURA SIMONA |
| ENSEÑANZA. | PICHINCHA | QUITO | | 022953050 | entidadjlmera@hotmail.com | MEDINA TENEZACA MARIA BALVINA |
| COMERCIO AL POR MAYOR Y AL POR MENOR; REPARACIÓN DE VEHÍCULOS AUTOMOTORES Y MOTO | PICHINCHA | QUITO | | 092716280 | mariana.osorio@gmail.com | CAMACHO CARDENAS EVELYN DAYANA |
| ACTIVIDADES INMOBILIARIAS. | PICHINCHA | QUITO | ALANGASÍ | 2850029 | bienes.ec@hotmail.com | GODOY ANDRADE BERTHA ELIZABETH |
| ACTIVIDADES INMOBILIARIAS. | PICHINCHA | QUITO | MARISCAL SUCRE | 2506866 | fmartinez@investum.com.ec | MARTINEZ TORRES GUSTAVO FERNANDO |
| INDUSTRIAS MANUFACTURERAS. | PICHINCHA | QUITO | COTOCOLLAO | 2596412 | contabilidad@ipanmm.com | MONTENEGRO MENA JULIO MIGUEL |
| ACTIVIDADES PROFESIONALES, CIENTÍFICAS Y TÉCNICAS. | PICHINCHA | QUITO | | 022443096 | soluciones_contables1@hotmail.com | VALLEJO LLERENA FRANCISCO IVAN |
| ACTIVIDADES PROFESIONALES, CIENTÍFICAS Y TÉCNICAS. | PICHINCHA | QUITO | SANTA PRISCA | 022285545 | amacias97@yahoo.com | MACIAS HUERTA ADOLFO XAVIER |
| COMERCIO AL POR MAYOR Y AL POR MENOR; REPARACIÓN DE VEHÍCULOS AUTOMOTORES Y MOTO | PICHINCHA | QUITO | EL BATAN | 023341561 | danilo_monge@yahoo.com | MONGE BARRERA DANILO ENRIQUE |
| ACTIVIDADES PROFESIONALES, CIENTÍFICAS Y TÉCNICAS. | PICHINCHA | QUITO | | 022430451 | vialse@hotmail.es | ACOSTA GALINDO MARCO VINICIO |
| EXPLOTACIÓN DE MINAS Y CANTERAS. | PICHINCHA | QUITO | | 2227713 | rme@makana.com.ec | KAKABADSE NAVARRO MANUEL ELOY ESTEBAN |
| COMERCIO AL POR MAYOR Y AL POR MENOR; REPARACIÓN DE VEHÍCULOS AUTOMOTORES Y MOTO | PICHINCHA | QUITO | | 026010259 | canibal973@hotmail.com | KRUGER TERAN ERNESTO IVAN |
| ACTIVIDADES PROFESIONALES, CIENTÍFICAS Y TÉCNICAS. | PICHINCHA | QUITO | | 2436408 | morejon_suarez@yahoo.com | MARTINEZ MEZA SUANY TATIANA |
| OTRAS ACTIVIDADES DE SERVICIOS. | PICHINCHA | QUITO | | 2645061 | paulina@parquesanto.com.ec | MARTINEZ VELASCO AUGUSTO ENRIQUE |
| COMERCIO AL POR MAYOR Y AL POR MENOR; REPARACIÓN DE VEHÍCULOS AUTOMOTORES Y MOTO | PICHINCHA | QUITO | | 022250850 | ylrd2008@hotmail.com | REZA DAVILA GEOVANNY PAOLO |
| CONSTRUCCIÓN. | PICHINCHA | QUITO | | 2811832 | contabilidad@constructorajalil.com | JALIL MUÑOZ LUIS ANIBAL |
| CONSTRUCCIÓN. | PICHINCHA | QUITO | | 022552702 | seproelecса@hotmail.com | JAMI CONDOR FABIAN GUILLERMO |
| COMERCIO AL POR MAYOR Y AL POR MENOR; REPARACIÓN DE VEHÍCULOS AUTOMOTORES Y MOTO | PICHINCHA | QUITO | | 022904560 | vharo@was.fin.ec | RIOFRIO BUSTAMANTE CARLOS JOSE |
| COMERCIO AL POR MAYOR Y AL POR MENOR; REPARACIÓN DE VEHÍCULOS AUTOMOTORES Y MOTO | PICHINCHA | QUITO | MARISCAL SUCRE | 022547275 | patriciosanguna@hotmail.com | SANGUÑA IZURIETA MIGUEL PATRICIO |
| ACTIVIDADES PROFESIONALES, CIENTÍFICAS Y TÉCNICAS. | PICHINCHA | QUITO | | 022232825 | info@auditorpool-asesores.com | CUTIUPALA MOZO CESAR ENRIQUE |
| COMERCIO AL POR MAYOR Y AL POR MENOR; REPARACIÓN DE VEHÍCULOS AUTOMOTORES Y MOTO | PICHINCHA | QUITO | | 2409246 | servimotrizuio@yahoo.com | GONZALEZ ANDRADE SANTIAGO FERNANDO |
| INDUSTRIAS MANUFACTURERAS. | PICHINCHA | QUITO | IÑAQUITO | 2447447 | manifestouio@gmail.com | ORTIZ MUELA ADRIAN ANDRES |
| COMERCIO AL POR MAYOR Y AL POR MENOR; REPARACIÓN DE VEHÍCULOS AUTOMOTORES Y MOTO | PICHINCHA | QUITO | SAN ISIDRO DEL INCA | 022814696 | arellano@itc.nl | ARELLANO MORA PAUL NELSON |
| INDUSTRIAS MANUFACTURERAS. | PICHINCHA | QUITO | SANTA PRISCA | 022509627 | contabilidad@exelgraf.com.ec | GARCIA MANTILLA RAUL FERNANDO |
| INFORMACIÓN Y COMUNICACIÓN. | PICHINCHA | QUITO | | 023303862 | info@ospecuador.com | MEJIA BAQUE DIEGO FERNANDO |
| COMERCIO AL POR MAYOR Y AL POR MENOR; REPARACIÓN DE VEHÍCULOS AUTOMOTORES Y MOTO | PICHINCHA | QUITO | | 2245361 | jegrijalva@viable.ec | GRIJALVA PABON JORGE ERNESTO |
| COMERCIO AL POR MAYOR Y AL POR MENOR; REPARACIÓN DE VEHÍCULOS AUTOMOTORES Y MOTO | PICHINCHA | QUITO | | 2447565 | fandrade@gcabogados.com | RUEDA CAMACHO LAURA LILIANA |
| ACTIVIDADES PROFESIONALES, CIENTÍFICAS Y TÉCNICAS. | PICHINCHA | QUITO | | 022894661 | j.constante@mctradingsa.com | MANOSALVAS ALTAMIRANO CESAR MAURICIO |
| COMERCIO AL POR MAYOR Y AL POR MENOR; REPARACIÓN DE VEHÍCULOS AUTOMOTORES Y MOTO | PICHINCHA | QUITO | SANTA PRISCA | 022522969 | info@rossiarte.com.ec | NEGRETE DAVILA SYLVIA PAOLA |
| AGRICULTURA, GANADERÍA, SILVICULTURA Y PESCA. | PICHINCHA | QUITO | | 022500141 | patriciatarco@sunglasshot.com.ec | AGUILERA TORAL MIGUEL PATRICIO |
| COMERCIO AL POR MAYOR Y AL POR MENOR; REPARACIÓN DE VEHÍCULOS AUTOMOTORES Y MOTO | PICHINCHA | QUITO | | 022402054 | cecilia.cevallos@leadersmakers.com | CHAVEZ MORENO XAVIER BOLIVAR |
| ACTIVIDADES DE ALOJAMIENTO Y DE SERVICIO DE COMIDAS. | PICHINCHA | QUITO | IÑAQUITO | 022449999 | inicio.vizcaino@kfc.com.ec | TELLO JIJON JOSE LUIS |
| COMERCIO AL POR MAYOR Y AL POR MENOR; REPARACIÓN DE VEHÍCULOS AUTOMOTORES Y MOTO | PICHINCHA | QUITO | | 3826252 | directsurvey@directsurvey.com.ec | BURBANO PAZMIÑO JORGE OSWALDO |
| TRANSPORTE Y ALMACENAMIENTO. | PICHINCHA | QUITO | IÑAQUITO | 025008170 | info@sgteturismo.com | GUEVARA VALLEJO SILVANA ELIZABETH |
| COMERCIO AL POR MAYOR Y AL POR MENOR; REPARACIÓN DE VEHÍCULOS AUTOMOTORES Y MOTO | PICHINCHA | QUITO | RUMIPAMBA | 2465715 | leomora@immuno-science.com | GALLO DIAZ GONZALO PATRICIO |
| COMERCIO AL POR MAYOR Y AL POR MENOR; REPARACIÓN DE VEHÍCULOS AUTOMOTORES Y MOTO | PICHINCHA | QUITO | COTOCOLLAO | 2474704 | imporcaribbean@gmail.com | HERNANDEZ MOLINA LILIANA |
| INFORMACIÓN Y COMUNICACIÓN. | PICHINCHA | QUITO | | 022469170 | ecuador@bluefilm.us | CAÑIZARES ESGUERRA BERNARDO FRANCISCO |
| CONSTRUCCIÓN. | PICHINCHA | QUITO | | 022240053 | cflores@pmjarquitectos.com | MORENO JARRIN PEDRO MANUEL |
| ACTIVIDADES PROFESIONALES, CIENTÍFICAS Y TÉCNICAS. | PICHINCHA | QUITO | | 2850054 | infoconsulting@mctradeur.com | CAMPAÑA DELGADO PAUL FERNANDO |
| ACTIVIDADES PROFESIONALES, CIENTÍFICAS Y TÉCNICAS. | PICHINCHA | QUITO | | 022432791 | eventos@thinkbusinesssec.com | OCHOA BARREZUETA ROSA ELENA DEL CARMEN |
| ACTIVIDADES PROFESIONALES, CIENTÍFICAS Y TÉCNICAS. | PICHINCHA | QUITO | | 6010239 | xavier.granja@unique-yanbal.com | GRANJA CISNEROS XAVIER EDUARDO |
| ACTIVIDADES DE SERVICIOS ADMINISTRATIVOS Y DE APOYO. | PICHINCHA | QUITO | | 2454760 | davidseheca@hotmail.com | HERRERA CARPIO DAVID SEBASTIAN |
| EXPLOTACIÓN DE MINAS Y CANTERAS. | PICHINCHA | QUITO | | 2525772 | cesarespinosayasociados@uio.satnet.net | SIGCHO PINEDA MIRNA ENMA |
| ACTIVIDADES INMOBILIARIAS. | PICHINCHA | QUITO | | 3230089 | negatlantis@hotmail.com | EGUIGUREN CHIRIBOGA PATRICIA MONICA |
| COMERCIO AL POR MAYOR Y AL POR MENOR; REPARACIÓN DE VEHÍCULOS AUTOMOTORES Y MOTO | PICHINCHA | QUITO | | 2597785 | info@coeconst.com | PROAÑO DUEÑAS SANTIAGO MAURICIO |
| ACTIVIDADES DE ALOJAMIENTO Y DE SERVICIO DE COMIDAS. | PICHINCHA | QUITO | | 022501763 | mjaramc@yahoo.com | JARAMILLO CARRERA CARLOS MARCELO |
| ENSEÑANZA. | PICHINCHA | QUITO | EL BATAN | 3824682 | guidocardo@hotmail.es | CRUZ ZUÑIGA TATIANA MARITZA |
| COMERCIO AL POR MAYOR Y AL POR MENOR; REPARACIÓN DE VEHÍCULOS AUTOMOTORES Y MOTO | PICHINCHA | QUITO | | 2599080 | mlema@1-motors.com | BETANCOURT RODRIGUEZ AIDA ROCIO |
| ACTIVIDADES PROFESIONALES, CIENTÍFICAS Y TÉCNICAS. | PICHINCHA | QUITO | | 2541637 | reydiasoc@yahoo.com | MALDONADO JERVES LUIS ALFREDO |
| COMERCIO AL POR MAYOR Y AL POR MENOR; REPARACIÓN DE VEHÍCULOS AUTOMOTORES Y MOTO | PICHINCHA | QUITO | | 022561421 | paulinareyes@arriencio.com | DUEÑAS VITERI PATRICIA DE LOS ANGELES |
| ACTIVIDADES INMOBILIARIAS. | PICHINCHA | QUITO | | 022247685 | gdelsalto@pretiumvaloraciones.com | DEL SALTO SILVA GERMANIA MYREYA |
| INDUSTRIAS MANUFACTURERAS. | PICHINCHA | QUITO | | 2861452 | financiero@hormigonesdelvalle.com.ec | TAPIA RUBIO RUTH MERCEDES |
| ACTIVIDADES INMOBILIARIAS. | PICHINCHA | QUITO | | 2432767 | cparra@bupartech.com | ALVAREZ HIDALGO RENE ANTONIO |
| COMERCIO AL POR MAYOR Y AL POR MENOR; REPARACIÓN DE VEHÍCULOS AUTOMOTORES Y MOTO | PICHINCHA | QUITO | | 022221405 | dermahealth@andinanet.net | NAVARRETE ZABALA RENE FRANCISCO |
| INDUSTRIAS MANUFACTURERAS. | PICHINCHA | QUITO | CALDERÓN (CARAPUN | 022428159 | termopack@andinanet.net | GONZALEZ ESCOBAR JORGE ALBERTO |
| COMERCIO AL POR MAYOR Y AL POR MENOR; REPARACIÓN DE VEHÍCULOS AUTOMOTORES Y MOTO | PICHINCHA | QUITO | | 022374773 | seaconyt@andinanet.net | ANDRADE MANTILLA BERTHA ELENA |
| ACTIVIDADES PROFESIONALES, CIENTÍFICAS Y TÉCNICAS. | PICHINCHA | QUITO | | 2291501 | redcom@redcom-ec.com | JAYA PACHECO RODRIGO AGUSTIN |
| INDUSTRIAS MANUFACTURERAS. | PICHINCHA | QUITO | CARCELÉN | 2474157 | eherrera@seikoplast.com | GALARZA PESANTES RUTH DE LA NUBE |
| COMERCIO AL POR MAYOR Y AL POR MENOR; REPARACIÓN DE VEHÍCULOS AUTOMOTORES Y MOTO | PICHINCHA | QUITO | | 2523895 | nicolas6d@hotmail.com | GUERRERO FLORES NICOLAS |
| ACTIVIDADES DE ATENCIÓN DE LA SALUD HUMANA Y DE ASISTENCIA SOCIAL. | PICHINCHA | QUITO | | 022269908 | larawa@smiledesign.com.ec | LARA MUÑOZ WASHINGTON ALFREDO |
| ACTIVIDADES PROFESIONALES, CIENTÍFICAS Y TÉCNICAS. | PICHINCHA | QUITO | CHAUPICRUZ | 3280668 | hidromatica-valterfil@hotmail.com | PADILLA CABRERA LETICIA MAGALI |

| | | | | | | |
|--|-----------|-------|-------------------|-----------|------------------------------------|------------------------------------|
| COMERCIO AL POR MAYOR Y AL POR MENOR; REPARACIÓN DE VEHÍCULOS AUTOMOTORES Y MOTOACTIVIDADES PROFESIONALES, CIENTÍFICAS Y TÉCNICAS. | PICHINCHA | QUITO | CHAUPICRUZ | 2538536 | gerencia@windowfilms.com.ec | AGUILAR TEJEDA ROBERTO MARCELO |
| COMERCIO AL POR MAYOR Y AL POR MENOR; REPARACIÓN DE VEHÍCULOS AUTOMOTORES Y MOTOACTIVIDADES PROFESIONALES, CIENTÍFICAS Y TÉCNICAS. | PICHINCHA | QUITO | | 2565471 | ualvarez@geoplades.com.ec | ALVAREZ MARCILLO CESAR ULISIS |
| COMERCIO AL POR MAYOR Y AL POR MENOR; REPARACIÓN DE VEHÍCULOS AUTOMOTORES Y MOTOACTIVIDADES PROFESIONALES, CIENTÍFICAS Y TÉCNICAS. | PICHINCHA | QUITO | | 02258585 | ser_ren_ibarra@hotmail.com | MARIN FERRIN NARCISA VIVIANA |
| COMERCIO AL POR MAYOR Y AL POR MENOR; REPARACIÓN DE VEHÍCULOS AUTOMOTORES Y MOTOACTIVIDADES PROFESIONALES, CIENTÍFICAS Y TÉCNICAS. | PICHINCHA | QUITO | EL BATAN | 022512160 | apabon@kyriostrust.com | PALACIOS PERALTA BEATRIZ ELIZABETH |
| ACTIVIDADES PROFESIONALES, CIENTÍFICAS Y TÉCNICAS. | PICHINCHA | QUITO | | 2437406 | info@vhgarquitectos.com | GARCÉS VINUEZA VICTOR HUGO |
| ACTIVIDADES PROFESIONALES, CIENTÍFICAS Y TÉCNICAS. | PICHINCHA | QUITO | | 022231233 | fnovillo@paradefensa.com | NOVILLO VILLAMARIN ANGEL FRANCISCO |
| ACTIVIDADES PROFESIONALES, CIENTÍFICAS Y TÉCNICAS. | PICHINCHA | QUITO | | 052965109 | fabiolaocana@agroparaiso.com | MEJIA SALGADO PEDRO INICIO |
| ACTIVIDADES INMOBILIARIAS. | PICHINCHA | QUITO | | 2267544 | contabilidad@habitavia.com | BONILLA PORTERO HENRY MIGUEL |
| EXPLOTACIÓN DE MINAS Y CANTERAS. | PICHINCHA | QUITO | | 2020851 | ecuazufre@gmail.com | NUÑEZ PROAÑO MARTHA VIVIANA |
| COMERCIO AL POR MAYOR Y AL POR MENOR; REPARACIÓN DE VEHÍCULOS AUTOMOTORES Y MOTOINDUSTRIAS MANUFACTURERAS. | PICHINCHA | QUITO | PUENGASÍ | 3196181 | saesimex@hotmail.com | LUPERO BASTIDAS JUAN CARLOS |
| TRANSPORTE Y ALMACENAMIENTO. | PICHINCHA | QUITO | | 2501169 | veronicaeli1213@hotmail.com | REVELO CASTILLO BLANCA LUZMILA |
| COMERCIO AL POR MAYOR Y AL POR MENOR; REPARACIÓN DE VEHÍCULOS AUTOMOTORES Y MOTOACTIVIDADES PROFESIONALES, CIENTÍFICAS Y TÉCNICAS. | PICHINCHA | QUITO | | 2479604 | phoenixialtda@hotmail.com | CUEVA PARDO LUIS FERNANDO |
| COMERCIO AL POR MAYOR Y AL POR MENOR; REPARACIÓN DE VEHÍCULOS AUTOMOTORES Y MOTOACTIVIDADES PROFESIONALES, CIENTÍFICAS Y TÉCNICAS. | PICHINCHA | QUITO | | 2549725 | technoescuba@hotmail.com | SEVILLA ABAD LUIS ANTONIO |
| INDUSTRIAS MANUFACTURERAS. | PICHINCHA | QUITO | COCHAPAMBA | 2256680 | cfalcon@diprelsa.com | FREIRE RON CARLOS HUMBERTO ARSENI |
| EXPLOTACIÓN DE MINAS Y CANTERAS. | PICHINCHA | QUITO | | 023332741 | gerencia@taoadvisors.ec | VELASCO CHAVEZ FRANKLIN JOSE |
| INDUSTRIAS MANUFACTURERAS. | PICHINCHA | QUITO | | 2370599 | flordelvalle@andinanet.net | AVILA CHECA MONICA PAULINA |
| EXPLOTACIÓN DE MINAS Y CANTERAS. | PICHINCHA | QUITO | | 023317084 | cox@uio.satnet.com | COX GEOFFREY ERIC |
| INDUSTRIAS MANUFACTURERAS. | PICHINCHA | QUITO | LLANO CHICO | 2830990 | susanamantilla@gmail.com | GARZON BALDEON EDDY DANILO |
| COMERCIO AL POR MAYOR Y AL POR MENOR; REPARACIÓN DE VEHÍCULOS AUTOMOTORES Y MOTOACTIVIDADES PROFESIONALES, CIENTÍFICAS Y TÉCNICAS. | PICHINCHA | QUITO | CHILLOGALLO | 22627634 | teresa.travez@grupounifer.ec | TRAVEZ TRAVEZ GLORIA TERESA |
| ACTIVIDADES DE SERVICIOS ADMINISTRATIVOS Y DE APOYO. | PICHINCHA | QUITO | | 2522966 | gerenciaexpertise@uio.satnet.net | CALDERON CRUZ CONSUELO JUDITH |
| ACTIVIDADES PROFESIONALES, CIENTÍFICAS Y TÉCNICAS. | PICHINCHA | QUITO | | 2569684 | vivanodetteg@hotmail.com | GAVILANES VEJAR VIVIAN ODETTE |
| ACTIVIDADES PROFESIONALES, CIENTÍFICAS Y TÉCNICAS. | PICHINCHA | QUITO | SANTA PRISCA | 022506866 | smena@moorestephens-ec.com | MOORE STEPHENS PROFILE CIA. LTDA. |
| ACTIVIDADES INMOBILIARIAS. | PICHINCHA | QUITO | | 2921810 | inmocomex@inmocomex.com | PAEZ COELLO MARIA LEONOR |
| ACTIVIDADES INMOBILIARIAS. | PICHINCHA | QUITO | | 022526270 | a.seidl@mercantilbristol.com | SEIDL SCHWARZ ALFREDO LEOPOLDO |
| TRANSPORTE Y ALMACENAMIENTO. | PICHINCHA | QUITO | | 023238079 | joseldu@gmail.com | ABARCA MURILLO LUCILA MERCEDES |
| ACTIVIDADES DE SERVICIOS ADMINISTRATIVOS Y DE APOYO. | PICHINCHA | QUITO | | 2324323 | ecologytours@hotmail.com | ORDOÑEZ RIVERA VICTORIA EDELINA |
| ACTIVIDADES PROFESIONALES, CIENTÍFICAS Y TÉCNICAS. | PICHINCHA | QUITO | | 02451263 | robertolopez@qcmecuador.com | LOPEZ LOPEZ ROBERTO EUCLIDES |
| ACTIVIDADES PROFESIONALES, CIENTÍFICAS Y TÉCNICAS. | PICHINCHA | QUITO | CALDERÓN | 2433026 | jrbr@hotmail.com | BARRERA RECALDE JEFFERSON RAMIRO |
| COMERCIO AL POR MAYOR Y AL POR MENOR; REPARACIÓN DE VEHÍCULOS AUTOMOTORES Y MOTOINDUSTRIAS MANUFACTURERAS. | PICHINCHA | QUITO | | 2547454 | victoremilio@msn.com | MUENTES PINEDA VICTOR EMILIO |
| ACTIVIDADES PROFESIONALES, CIENTÍFICAS Y TÉCNICAS. | PICHINCHA | QUITO | CALDERÓN | 2023261 | presidencia@plastimec.com.ec | CARRILLO SEGOVIA RUTH OMAIRA |
| ACTIVIDADES PROFESIONALES, CIENTÍFICAS Y TÉCNICAS. | PICHINCHA | QUITO | | 023263983 | irisa_gm@hotmail.com | GRACIA MENESES IRIS ALEXANDRA |
| COMERCIO AL POR MAYOR Y AL POR MENOR; REPARACIÓN DE VEHÍCULOS AUTOMOTORES Y MOTOACTIVIDADES PROFESIONALES, CIENTÍFICAS Y TÉCNICAS. | PICHINCHA | QUITO | | 3333422 | josephsemacon@textimoda.com | SEMAAN GAZAL JOSEPH FOUAD |
| COMERCIO AL POR MAYOR Y AL POR MENOR; REPARACIÓN DE VEHÍCULOS AUTOMOTORES Y MOTOACTIVIDADES PROFESIONALES, CIENTÍFICAS Y TÉCNICAS. | PICHINCHA | QUITO | BELISARIO QUEVEDO | 2507952 | diegotenorio46@hotmail.com | HERNANDEZ PROAÑO EDWIN ANTONIO |
| INFORMACIÓN Y COMUNICACIÓN. | PICHINCHA | QUITO | COCHAPAMBA | 2445113 | info@kaibilgroup.com | REINOSO JEREZ MERCEDES ALEXANDRA |
| INFORMACIÓN Y COMUNICACIÓN. | PICHINCHA | QUITO | IÑAQUITO | 2547972 | solarsolutionec@gmail.com | DELGADO POZO FREDDY FERNANDO |
| ACTIVIDADES DE ALOJAMIENTO Y DE SERVICIO DE COMIDAS. | PICHINCHA | QUITO | | 022546106 | fmquick@andinanet.net | ARMAS DAVILA ABDON ENRIQUE |
| DISTRIBUCIÓN DE AGUA; ALCANTARILLADO, GESTIÓN DE DESECHOS Y ACTIVIDADES DE SANEAMIENTO | PICHINCHA | QUITO | | 2906157 | info@inchacienda.com | PLAZA SOMMERS MIGÑON BERNADETTE |
| COMERCIO AL POR MAYOR Y AL POR MENOR; REPARACIÓN DE VEHÍCULOS AUTOMOTORES Y MOTOOTRAS ACTIVIDADES DE SERVICIOS. | PICHINCHA | QUITO | | 2465011 | info@gpowergroup.com.ec | ROMERO GUERRERO SANTIAGO DAVID |
| ACTIVIDADES DE SERVICIOS ADMINISTRATIVOS Y DE APOYO. | PICHINCHA | QUITO | | 022904705 | john_narvaez57@hotmail.com | MUÑOZ PEREZ CRISTIAN ROBERTO |
| AGRICULTURA, GANADERÍA, SILVICULTURA Y PESCA. | PICHINCHA | QUITO | | 023238171 | gabriela@lestellespa.com | WEILBAUER CRUZ GABRIELA MARIA |
| COMERCIO AL POR MAYOR Y AL POR MENOR; REPARACIÓN DE VEHÍCULOS AUTOMOTORES Y MOTOACTIVIDADES PROFESIONALES, CIENTÍFICAS Y TÉCNICAS. | PICHINCHA | QUITO | | 022245244 | fmquick@andinanet.net | ZURITA VENEGAS MONICA PATRICIA |
| EXPLOTACIÓN DE MINAS Y CANTERAS. | PICHINCHA | QUITO | | 6005104 | mgordon@colourepublic.com | DAVALOS MALDONADO CARLOS MANUEL |
| ACTIVIDADES DE ALOJAMIENTO Y DE SERVICIO DE COMIDAS. | PICHINCHA | QUITO | KENNEDY | 022437977 | teodoro.vera@trdcomunicaciones.com | VITERI SANTAMARIA DIEGO ALEJANDRO |
| AGRICULTURA, GANADERÍA, SILVICULTURA Y PESCA. | PICHINCHA | QUITO | | 3261362 | vicentecastro@carsa.com.ec | CASTRO BIEDERMANN VICENTE DANILO |
| ACTIVIDADES DE SERVICIOS ADMINISTRATIVOS Y DE APOYO. | PICHINCHA | QUITO | | 098023255 | jhonatane@ivanhoeecuador.com | ESPINOZA SANCHEZ CARLOS ANIBAL |
| ACTIVIDADES DE ALOJAMIENTO Y DE SERVICIO DE COMIDAS. | PICHINCHA | QUITO | | 2541894 | recepcion@quitocoffeecompany.com | BEN AHARON IZAK |
| AGRICULTURA, GANADERÍA, SILVICULTURA Y PESCA. | PICHINCHA | QUITO | | 2266874 | okroses1@uio.satnet.net | MUÑOZ VASQUEZ FRANCISCO MARCELO |
| ACTIVIDADES DE SERVICIOS ADMINISTRATIVOS Y DE APOYO. | PICHINCHA | QUITO | | 2812152 | vipallsegur11@hotmail.com | SALAS ESTRELLA MARTHA CECILIA |
| ACTIVIDADES DE ALOJAMIENTO Y DE SERVICIO DE COMIDAS. | PICHINCHA | QUITO | | 022233929 | jdelgado@deltamontero.com | GONZALEZ GOMEZ MARCOS FERNANDO |
| TRANSPORTE Y ALMACENAMIENTO. | PICHINCHA | QUITO | | 023436585 | comtracar12@gmail.com | LOZA FLORES RUPERTO |
| CONSTRUCCIÓN. | PICHINCHA | QUITO | | 2347322 | jcastro_cont@yahoo.com | TOPON VISARREA MANUEL IVAN |
| ACTIVIDADES PROFESIONALES, CIENTÍFICAS Y TÉCNICAS. | PICHINCHA | QUITO | | 3283915 | gerencia@myjasociados.com | CHECA TORRES JUAN CARLOS |
| ACTIVIDADES DE ALOJAMIENTO Y DE SERVICIO DE COMIDAS. | PICHINCHA | QUITO | SANTA PRISCA | 022521780 | ccaveg@hotmail.com | REVELO QUIÑONEZ MAYRA ALEJANDRA |
| EXPLOTACIÓN DE MINAS Y CANTERAS. | PICHINCHA | QUITO | IÑAQUITO | 3972000 | mauricio.nunez@corriente.com.ec | SHOUHUA JIN |
| ACTIVIDADES INMOBILIARIAS. | PICHINCHA | QUITO | LA CONCEPCIÓN | 022447622 | veronicol_01@hotmail.com | JARRIN MONTESINOS MAXIMO ALFREDO |
| CONSTRUCCIÓN. | PICHINCHA | QUITO | | 2522239 | dasalexcali@yahoo.es | LOAIZA ARMIJOS JORGE ERALDO |
| COMERCIO AL POR MAYOR Y AL POR MENOR; REPARACIÓN DE VEHÍCULOS AUTOMOTORES Y MOTOACTIVIDADES PROFESIONALES, CIENTÍFICAS Y TÉCNICAS. | PICHINCHA | QUITO | EL BATAN | 022920799 | digisystem1@digisystem.com.ec | HERRERA DIEGO REMIGIO |
| ACTIVIDADES PROFESIONALES, CIENTÍFICAS Y TÉCNICAS. | PICHINCHA | QUITO | | 022279167 | tmontes@livex.com.ec | MONTES VELASQUEZ ERIKA TATIANA |
| ACTIVIDADES PROFESIONALES, CIENTÍFICAS Y TÉCNICAS. | PICHINCHA | QUITO | | 2900763 | administrador@gfkecuador.com.ec | TRILLO ADRIANA ALEJANDRA ELBA |
| ACTIVIDADES DE SERVICIOS ADMINISTRATIVOS Y DE APOYO. | PICHINCHA | QUITO | | 023332887 | golden268@gmail.com | OLEXANDR MAKUSHKIN |
| COMERCIO AL POR MAYOR Y AL POR MENOR; REPARACIÓN DE VEHÍCULOS AUTOMOTORES Y MOTOACTIVIDADES PROFESIONALES, CIENTÍFICAS Y TÉCNICAS. | PICHINCHA | QUITO | | 022250585 | giovannacajias@hotmail.com | KHALIL MAJZOUB KLALED |
| COMERCIO AL POR MAYOR Y AL POR MENOR; REPARACIÓN DE VEHÍCULOS AUTOMOTORES Y MOTOACTIVIDADES PROFESIONALES, CIENTÍFICAS Y TÉCNICAS. | PICHINCHA | QUITO | POMASQUI | 023430659 | soniatp777@hotmail.com | TAPIA SANCHEZ RENE PATRICIO |
| COMERCIO AL POR MAYOR Y AL POR MENOR; REPARACIÓN DE VEHÍCULOS AUTOMOTORES Y MOTOACTIVIDADES PROFESIONALES, CIENTÍFICAS Y TÉCNICAS. | PICHINCHA | QUITO | MARISCAL SUCRE | 2449602 | avperez@deltamontero.com | KORNECK HEINZ TILO |

| | | | | | | |
|---|-----------|-------|-------------------|-----------|---|-------------------------------------|
| ACTIVIDADES PROFESIONALES, CIENTÍFICAS Y TÉCNICAS. | PICHINCHA | QUITO | | 2261416 | victorhminag@hotmail.com | ROMERO CARDENAS JORGE LUIS |
| COMERCIO AL POR MAYOR Y AL POR MENOR; REPARACIÓN DE VEHÍCULOS AUTOMOTORES Y MOTO | PICHINCHA | QUITO | EL BATAN | 022655583 | tati.balseca.cba@hotmail.com | GUERRERO GUERRERO OSCAR RENE |
| INFORMACIÓN Y COMUNICACIÓN. | PICHINCHA | QUITO | | 022439188 | gabysalast@gmail.com | SALAS RODRIGUEZ GABRIELA GEOVANNINA |
| ACTIVIDADES DE SERVICIOS ADMINISTRATIVOS Y DE APOYO. | PICHINCHA | QUITO | EL BATAN | 6001490 | rroman@e-motica.com | ROMAN SUAREZ RAMIRO ENRIQUE |
| COMERCIO AL POR MAYOR Y AL POR MENOR; REPARACIÓN DE VEHÍCULOS AUTOMOTORES Y MOTO | PICHINCHA | QUITO | | 022450827 | pollogigantec@hotmail.com | TORRES TORRES LUIS ANTONIO |
| ACTIVIDADES PROFESIONALES, CIENTÍFICAS Y TÉCNICAS. | PICHINCHA | QUITO | | 2254323 | alejandro.villavicencio@spingarnmarks.com | LUGO LUGO SAUL FRANCISCO |
| TRANSPORTE Y ALMACENAMIENTO. | PICHINCHA | QUITO | TUMBACO | 022056177 | chpauly@bejaranjobaja.com | MOSQUERA IBARRA TITO ROBINSON |
| ACTIVIDADES DE SERVICIOS ADMINISTRATIVOS Y DE APOYO. | PICHINCHA | QUITO | | 023360680 | patriciaparedes@newstravel.com.ec | SOBREVILLA CORNEJO OCTAVIO ALBERTO |
| COMERCIO AL POR MAYOR Y AL POR MENOR; REPARACIÓN DE VEHÍCULOS AUTOMOTORES Y MOTO | PICHINCHA | QUITO | | 2804502 | manuel.astudillo@autec.ec | ESPINOSA VACAS DANIEL RICARDO |
| ACTIVIDADES PROFESIONALES, CIENTÍFICAS Y TÉCNICAS. | PICHINCHA | QUITO | BELISARIO QUEVEDO | 022521426 | maggie@cinarte-b-line.com | CEVALLOS LUPERA FRANCISCO XAVIER |
| CONSTRUCCIÓN. | PICHINCHA | QUITO | | 022250584 | giovannacajias@hotmail.com | OBADIA RODRIGUEZ DAVID MANUEL |
| COMERCIO AL POR MAYOR Y AL POR MENOR; REPARACIÓN DE VEHÍCULOS AUTOMOTORES Y MOTO | PICHINCHA | QUITO | | 2504643 | almeidas@uio.satnet.net | ALMEIDA MONTERO DIEGO JAVIER |
| INDUSTRIAS MANUFACTURERAS. | PICHINCHA | QUITO | | 2922036 | royalchem.ecua@yahoo.es | MOLINA ANDRADE MICHELLE ALEJANDRA |
| INFORMACIÓN Y COMUNICACIÓN. | PICHINCHA | QUITO | | 2907830 | amoya@canelaradio.com | YUNDA MACHADO LILIA NARCIZA |
| INDUSTRIAS MANUFACTURERAS. | PICHINCHA | QUITO | | 022530555 | ekicomp.grace@hotmail.com | MARTINEZ MORA CARLOS ALBERTO |
| AGRICULTURA, GANADERÍA, SILVICULTURA Y PESCA. | PICHINCHA | QUITO | EL QUINCHE | 022120218 | jmarin@sandegroup.ec | PINTO JOSE AURELIO |
| ACTIVIDADES PROFESIONALES, CIENTÍFICAS Y TÉCNICAS. | PICHINCHA | QUITO | NAYÓN | 2899204 | josebeltran1958@yahoo.es | ENRIQUEZ POZO FRANZ VLADY MIR |
| ACTIVIDADES PROFESIONALES, CIENTÍFICAS Y TÉCNICAS. | PICHINCHA | QUITO | CHAUPICRUZ | 2430992 | jmadrid2323@hotmail.com | MADRID MOREJON JORGE ERNESTO |
| COMERCIO AL POR MAYOR Y AL POR MENOR; REPARACIÓN DE VEHÍCULOS AUTOMOTORES Y MOTO | PICHINCHA | QUITO | CARCELÉN | 22477966 | info@novusecuador.com.ec | BERMEO GUARDERAS DANIEL |
| INDUSTRIAS MANUFACTURERAS. | PICHINCHA | QUITO | | 022893964 | .quitomuebles@hotmail.com | VITERI ARAGUNDI DIEGO FRANCISCO |
| COMERCIO AL POR MAYOR Y AL POR MENOR; REPARACIÓN DE VEHÍCULOS AUTOMOTORES Y MOTO | PICHINCHA | QUITO | | 2252708 | contabilidad@cav.com.ec | PAREDES LOPEZ SUSANA PILAR |
| INDUSTRIAS MANUFACTURERAS. | PICHINCHA | QUITO | | 022435897 | subgerencia@hotmail.com.ec | BAZAN CARLOS SURIONO |
| ACTIVIDADES PROFESIONALES, CIENTÍFICAS Y TÉCNICAS. | PICHINCHA | QUITO | | 022437296 | fortiz@perishablecenter.com | ORTIZ AYALA ALEXIS XAVIER |
| TRANSPORTE Y ALMACENAMIENTO. | PICHINCHA | QUITO | CARCELÉN | 026015475 | anaaguirrepa@yahoo.com | ZAMBRANO ORDOÑEZ WILSON ROLANDO |
| COMERCIO AL POR MAYOR Y AL POR MENOR; REPARACIÓN DE VEHÍCULOS AUTOMOTORES Y MOTO | PICHINCHA | QUITO | | 022475594 | mecaniza@andinanet.net | NICOLALDE SALVADOR ROBERTO DANIEL |
| ACTIVIDADES DE ATENCIÓN DE LA SALUD HUMANA Y DE ASISTENCIA SOCIAL. | PICHINCHA | QUITO | TUMBACO | 2372589 | clincatumbaco@yahoo.es | HERRERA CARDENAS JUDITH ESPERANZA |
| ACTIVIDADES PROFESIONALES, CIENTÍFICAS Y TÉCNICAS. | PICHINCHA | QUITO | | 3330869 | mvaca@fccig.com | VACA CASTILLO MARCIA IRENE |
| COMERCIO AL POR MAYOR Y AL POR MENOR; REPARACIÓN DE VEHÍCULOS AUTOMOTORES Y MOTO | PICHINCHA | QUITO | | 2479935 | cesar.galarraga@igcimportadores.com | GALARRAGA RAMOS CESAR GUSTAVO |
| ACTIVIDADES PROFESIONALES, CIENTÍFICAS Y TÉCNICAS. | PICHINCHA | QUITO | | 022566074 | info@attesting-group.com | BELTRAN BENALCAZAR DELIA |
| COMERCIO AL POR MAYOR Y AL POR MENOR; REPARACIÓN DE VEHÍCULOS AUTOMOTORES Y MOTO | PICHINCHA | QUITO | | 2071767 | cypresstek@g.mail.com | LLERENA OCHOA HENRY ALBERTO |
| ACTIVIDADES PROFESIONALES, CIENTÍFICAS Y TÉCNICAS. | PICHINCHA | QUITO | | 025110958 | egintegra2@yahoo.com | ESCOBAR MONTAÑA VICTOR JULIO |
| COMERCIO AL POR MAYOR Y AL POR MENOR; REPARACIÓN DE VEHÍCULOS AUTOMOTORES Y MOTO | PICHINCHA | QUITO | CARCELÉN | 023465429 | gloriasepa@yahoo.es | ACERO GOMEZ JOHN HANS |
| COMERCIO AL POR MAYOR Y AL POR MENOR; REPARACIÓN DE VEHÍCULOS AUTOMOTORES Y MOTO | PICHINCHA | QUITO | CARCELÉN | 022808811 | janet.carrillo@roccatires.com.ec | ARTIEDA SANTACRUZ PABLO FABIAN |
| COMERCIO AL POR MAYOR Y AL POR MENOR; REPARACIÓN DE VEHÍCULOS AUTOMOTORES Y MOTO | PICHINCHA | QUITO | | 022907242 | francisco.zurita@consultingtax.com.ec | ZURITA NUÑEZ FRANCISCO JAVIER |
| COMERCIO AL POR MAYOR Y AL POR MENOR; REPARACIÓN DE VEHÍCULOS AUTOMOTORES Y MOTO | PICHINCHA | QUITO | JIPIJAPA | 2444156 | hr-repre@tvcable.net.ec | RUEDA YEPEZ HUGO ERNESTO |
| CONSTRUCCIÓN. | PICHINCHA | QUITO | | 2262764 | pamelajaramillogomez@yahoo.com | NAVIA CASANOVA JUAN RAMIRO |
| ACTIVIDADES PROFESIONALES, CIENTÍFICAS Y TÉCNICAS. | PICHINCHA | QUITO | | 2261745 | wipelo@punto.net.ec | CADENA SACERDOTE RAMCO EDUARDO |
| ACTIVIDADES PROFESIONALES, CIENTÍFICAS Y TÉCNICAS. | PICHINCHA | QUITO | LA CONCEPCIÓN | 026034786 | knowintech@gmail.com | MARTINEZ BRAVO TAMARA MERCEDES |
| AGRICULTURA, GANADERÍA, SILVICULTURA Y PESCA. | PICHINCHA | QUITO | CUMBAYÁ | 3850001 | raguirre@lajoya.com.ec | ALZAMORA DONOSO SEBASTIAN |
| COMERCIO AL POR MAYOR Y AL POR MENOR; REPARACIÓN DE VEHÍCULOS AUTOMOTORES Y MOTO | PICHINCHA | QUITO | ALANGASÍ | 2865352 | tospina@lencajes.com | OSPIÑA ARGUELLO TELMO WLADIMIR |
| ACTIVIDADES PROFESIONALES, CIENTÍFICAS Y TÉCNICAS. | PICHINCHA | QUITO | | 2494940 | guidoguerra@elekunak.com | GUERRA BRAVO GUIDO MARCELO |
| AGRICULTURA, GANADERÍA, SILVICULTURA Y PESCA. | PICHINCHA | QUITO | | 025008400 | pilox14@hotmail.com | CALDERON ZURITA EDUARDO RODRIGO |
| ACTIVIDADES DE SERVICIOS ADMINISTRATIVOS Y DE APOYO. | PICHINCHA | QUITO | | 2542376 | jsalgado@metro.com.ec | FERNANDEZ VALENCIA CARLOS |
| ACTIVIDADES DE SERVICIOS ADMINISTRATIVOS Y DE APOYO. | PICHINCHA | QUITO | | 2896894 | angiecedeno_77@hotmail.com | UBIDIA VASQUEZ PAMELA VERONICA |
| COMERCIO AL POR MAYOR Y AL POR MENOR; REPARACIÓN DE VEHÍCULOS AUTOMOTORES Y MOTO | PICHINCHA | QUITO | CUMBAYÁ | 022895100 | luis_122@hotmail.com | MARTINEZ ALTHABE RAUL ZENON |
| COMERCIO AL POR MAYOR Y AL POR MENOR; REPARACIÓN DE VEHÍCULOS AUTOMOTORES Y MOTO | PICHINCHA | QUITO | CALDERÓN (CARAPUN | 022022966 | gerencia@euroquimica.net | CARRERA DIAZ JUAN CARLOS |
| COMERCIO AL POR MAYOR Y AL POR MENOR; REPARACIÓN DE VEHÍCULOS AUTOMOTORES Y MOTO | PICHINCHA | QUITO | | 022430321 | codelatorre@hotmail.com | DE LA TORRE RIBADENEIRA FRANCISCO |
| DISTRIBUCIÓN DE AGUA; ALCANTARILLADO, GESTIÓN DE DESECHOS Y ACTIVIDADES DE SANEAMIE | PICHINCHA | QUITO | | 022449781 | marquito09@hotmail.es | AREVALO BRAVO SANDRA EUDOCIA |
| EXPLOTACIÓN DE MINAS Y CANTERAS. | PICHINCHA | QUITO | | 3331428 | roberto.amici@petrex.com.ec | AMICI ROBERTO |
| ENSEÑANZA. | PICHINCHA | QUITO | | 2543231 | elepgroup@gmail.com | FERNANDEZ QUIÑONEZ IVAN PATRICIO |
| ACTIVIDADES PROFESIONALES, CIENTÍFICAS Y TÉCNICAS. | PICHINCHA | QUITO | MARISCAL SUCRE | 2549204 | gluzuriaga@lctlaw.com.ec | LUZURIAGA MIRABA GONZALO ANIBAL |
| COMERCIO AL POR MAYOR Y AL POR MENOR; REPARACIÓN DE VEHÍCULOS AUTOMOTORES Y MOTO | PICHINCHA | QUITO | CUMBAYÁ | 2890715 | jsaona@gmail.com | SAONA ARISS JOSE MAURICIO |
| CONSTRUCCIÓN. | PICHINCHA | QUITO | | 2894698 | magdalena.rodas@vipconstructora.com | RODAS CHECA MARIA MAGDALENA |
| COMERCIO AL POR MAYOR Y AL POR MENOR; REPARACIÓN DE VEHÍCULOS AUTOMOTORES Y MOTO | PICHINCHA | QUITO | | 022269760 | hjqquality.sociedad@gmail.com | ABOUJOKH SUAREZ JOL JAMEL |
| INDUSTRIAS MANUFACTURERAS. | PICHINCHA | QUITO | | 022803690 | jose_1@hotmail.com | ROJAS PARADA JOSE LUIS |
| INFORMACIÓN Y COMUNICACIÓN. | PICHINCHA | QUITO | | 022232578 | gracieortiz@hotmail.com | ORTIZ SECAIRA GRACIELA ELIZABETH |
| AGRICULTURA, GANADERÍA, SILVICULTURA Y PESCA. | PICHINCHA | QUITO | | 2892000 | hgrijalva@oyj.com.ec | GRIJALVA GARZON HUGO ALFREDO |
| INFORMACIÓN Y COMUNICACIÓN. | PICHINCHA | QUITO | | 2664092 | krlangas84@hotmail.com | CEDEÑO QUINCHA CARLOS JAVIER |
| ACTIVIDADES PROFESIONALES, CIENTÍFICAS Y TÉCNICAS. | PICHINCHA | QUITO | | 023332742 | gerencia@tributum.com.ec | VELASCO CHAVEZ FRANKLIN JOSE |
| COMERCIO AL POR MAYOR Y AL POR MENOR; REPARACIÓN DE VEHÍCULOS AUTOMOTORES Y MOTO | PICHINCHA | QUITO | | 3826121 | info@inueligent.com | ASHRAGHI HAKIMI FARZIN SUMAC |
| COMERCIO AL POR MAYOR Y AL POR MENOR; REPARACIÓN DE VEHÍCULOS AUTOMOTORES Y MOTO | PICHINCHA | QUITO | | 023214095 | glenda.ramos@panchonet.net | RAMOS AGUIRRE GLENDA ALEXANDRA |
| AGRICULTURA, GANADERÍA, SILVICULTURA Y PESCA. | PICHINCHA | QUITO | | 6001285 | info@canadasi.com | TIGRERO CANO MAURO JULIO |
| OTRAS ACTIVIDADES DE SERVICIOS. | PICHINCHA | QUITO | | 022649492 | pmantilla@serviexequia.com | ORTEGA CARBALLO JOSE RAUL |

| | | | | | | |
|--|-----------|-------|-------------------|-----------|----------------------------------|---|
| ACTIVIDADES PROFESIONALES, CIENTÍFICAS Y TÉCNICAS. | PICHINCHA | QUITO | | 2523675 | cjconsultar@hotmail.com | BRITO QUIROZ IBELIA DEL CARMEN |
| COMERCIO AL POR MAYOR Y AL POR MENOR; REPARACIÓN DE VEHÍCULOS AUTOMOTORES Y MOTO | PICHINCHA | QUITO | | 2242263 | emoescalante1@hotmail.com | OLEAS ESCALANTE ELSA MARITZA |
| COMERCIO AL POR MAYOR Y AL POR MENOR; REPARACIÓN DE VEHÍCULOS AUTOMOTORES Y MOTO | PICHINCHA | QUITO | | 022443011 | ventas@cariciasydetalles.com | VALLEJO RAMIREZ MARIA CRISTINA |
| COMERCIO AL POR MAYOR Y AL POR MENOR; REPARACIÓN DE VEHÍCULOS AUTOMOTORES Y MOTO | PICHINCHA | QUITO | | 2250226 | oscarincabezas@hotmail.com | GYE SOOK NOH KIM |
| TRANSPORTE Y ALMACENAMIENTO. | PICHINCHA | QUITO | | 2228825 | cumabamo@gmail.com | COLLAGUAZO BENAVIDES JORGE RAFAEL |
| ACTIVIDADES INMOBILIARIAS. | PICHINCHA | QUITO | SANTA PRISCA | 2527007 | muelae@sportsplanet.ws | PAZ RODRIGUEZ JULIO ESTEBAN |
| INDUSTRIAS MANUFACTURERAS. | PICHINCHA | QUITO | | 2979300 | gerencia@epcs.com | MERIZALDE DAVILA NEPTALI FRANCO |
| ACTIVIDADES DE SERVICIOS ADMINISTRATIVOS Y DE APOYO. | PICHINCHA | QUITO | EL BATAN | 2261645 | leohispano@yahoo.es | GUERRA VALAREZO MANUEL OMAR |
| COMERCIO AL POR MAYOR Y AL POR MENOR; REPARACIÓN DE VEHÍCULOS AUTOMOTORES Y MOTO | PICHINCHA | QUITO | RUMIPAMBA | 023316110 | icumba@botris.com.ec | PALACIOS ZUMARRAGA FRANCISCO MARCELINO |
| CONSTRUCCIÓN. | PICHINCHA | QUITO | | 023963900 | amontenegro@aeropiagi.com | GUERRA BRAVO GUIDO MARCELO |
| COMERCIO AL POR MAYOR Y AL POR MENOR; REPARACIÓN DE VEHÍCULOS AUTOMOTORES Y MOTO | PICHINCHA | QUITO | | 3264616 | mirarcos@gmail.com | ARCOS SALAS MIREYA IVONNE |
| OTRAS ACTIVIDADES DE SERVICIOS. | PICHINCHA | QUITO | INÑAQUITO | 3982110 | vchiluisa@asistanet.com.ec | SARMIENTO VALERO ELISEO |
| ACTIVIDADES DE SERVICIOS ADMINISTRATIVOS Y DE APOYO. | PICHINCHA | QUITO | | 022523945 | contabilidad@ectravel.com.ec | MARIN GUERRA LUIS HERNAN |
| COMERCIO AL POR MAYOR Y AL POR MENOR; REPARACIÓN DE VEHÍCULOS AUTOMOTORES Y MOTO | PICHINCHA | QUITO | INÑAQUITO | 23982130 | vchiluisa@asistanet.com.ec | SARMIENTO VALERO ELISEO |
| COMERCIO AL POR MAYOR Y AL POR MENOR; REPARACIÓN DE VEHÍCULOS AUTOMOTORES Y MOTO | PICHINCHA | QUITO | | 2239880 | discel2302@hotmail.com | ALVAREZ CUESTA RODRIGO |
| CONSTRUCCIÓN. | PICHINCHA | QUITO | CALDERÓN (CARAPUN | 022413239 | malienerg@hotmail.com | CARRILLO RUEDA MADISON LEONARDO |
| ACTIVIDADES DE ATENCIÓN DE LA SALUD HUMANA Y DE ASISTENCIA SOCIAL. | PICHINCHA | QUITO | INÑAQUITO | 3982130 | vchiluisa@asistanet.com.ec | GUERRERO JURADO ADRIANA LORENA |
| COMERCIO AL POR MAYOR Y AL POR MENOR; REPARACIÓN DE VEHÍCULOS AUTOMOTORES Y MOTO | PICHINCHA | QUITO | | 45915 | lmunoz@bruzzone.com.ec | AVELLAN COBO MARIA GABRIELA |
| INFORMACIÓN Y COMUNICACIÓN. | PICHINCHA | QUITO | | 2921508 | galocisneros@hotmail.com | WANG RUI |
| COMERCIO AL POR MAYOR Y AL POR MENOR; REPARACIÓN DE VEHÍCULOS AUTOMOTORES Y MOTO | PICHINCHA | QUITO | | 2228414 | p_auditor@hotmail.com | GUANO CARDENAS NELSON HERNAN |
| ACTIVIDADES INMOBILIARIAS. | PICHINCHA | QUITO | | 022803037 | jmccontador@hotmail.es | RODRIGUEZ JARAMILLO JORGE HUMBERTO |
| COMERCIO AL POR MAYOR Y AL POR MENOR; REPARACIÓN DE VEHÍCULOS AUTOMOTORES Y MOTO | PICHINCHA | QUITO | CONOCOTO | 2347373 | abc65@imtexcode.com.ec | BRAVO CAMPOVERDE OSWALDO ANGEL |
| COMERCIO AL POR MAYOR Y AL POR MENOR; REPARACIÓN DE VEHÍCULOS AUTOMOTORES Y MOTO | PICHINCHA | QUITO | | 2558771 | mirecarranza@hotmail.com | MALDONADO AVILES MARIA ELENA |
| ACTIVIDADES PROFESIONALES, CIENTÍFICAS Y TÉCNICAS. | PICHINCHA | QUITO | | 2908589 | galconrado@hotmail.com | VELASCO ESCOBAR JUAN JOSE |
| COMERCIO AL POR MAYOR Y AL POR MENOR; REPARACIÓN DE VEHÍCULOS AUTOMOTORES Y MOTO | PICHINCHA | QUITO | | 022565521 | migue.suntaxi@gmail.com | VILLAMIL PARDO DARIO |
| ACTIVIDADES DE SERVICIOS ADMINISTRATIVOS Y DE APOYO. | PICHINCHA | QUITO | CHAUPICRUZ | 2464185 | marcelo.salas@yeti.com.ec | MORALES PONCE PABLO JAVIER |
| COMERCIO AL POR MAYOR Y AL POR MENOR; REPARACIÓN DE VEHÍCULOS AUTOMOTORES Y MOTO | PICHINCHA | QUITO | | 6008746 | juliom1904@hotmail.com | ERAZO ANDRADE ROBERT EDUARDO |
| INFORMACIÓN Y COMUNICACIÓN. | PICHINCHA | QUITO | | 2532475 | gmendez2907@hotmail.com | MENDEZ MELO GONZALO RAMIRO |
| INFORMACIÓN Y COMUNICACIÓN. | PICHINCHA | QUITO | | 2416522 | mario.chancay@e-govsolutions.net | CHANCAY SANDOVAL MARIO FRANCISCO |
| ACTIVIDADES PROFESIONALES, CIENTÍFICAS Y TÉCNICAS. | PICHINCHA | QUITO | | 022377688 | klopez@santarita.ec | ARIZAGA GONZALEZ ALICIA DEL PILAR |
| COMERCIO AL POR MAYOR Y AL POR MENOR; REPARACIÓN DE VEHÍCULOS AUTOMOTORES Y MOTO | PICHINCHA | QUITO | | 2418429 | editha.cepeda@atipak.com | CEPEDA LOGROÑO EDITHA MARIA |
| INDUSTRIAS MANUFACTURERAS. | PICHINCHA | QUITO | JIPUJAPA | 2447553 | acajas@aviforte.com.ec | FREIRE ROMO ERNESTO GASPAR |
| COMERCIO AL POR MAYOR Y AL POR MENOR; REPARACIÓN DE VEHÍCULOS AUTOMOTORES Y MOTO | PICHINCHA | QUITO | | 22474584 | diproalsa@andinanet.net | DELGADO LOZADA CRISTHIAN ENRIQUE |
| AGRICULTURA, GANADERÍA, SILVICULTURA Y PESCA. | PICHINCHA | QUITO | | 023332121 | mvallejo@profit-law.com | GIOGLIO ENRICO |
| COMERCIO AL POR MAYOR Y AL POR MENOR; REPARACIÓN DE VEHÍCULOS AUTOMOTORES Y MOTO | PICHINCHA | QUITO | | 022442372 | moscoso.buitron@gmail.com | GOMEZ REYES ANDRES |
| COMERCIO AL POR MAYOR Y AL POR MENOR; REPARACIÓN DE VEHÍCULOS AUTOMOTORES Y MOTO | PICHINCHA | QUITO | | 022274999 | cesar@landgraphic.com.ec | LANDIVAR ESPIN CESAR OSWALDO |
| ACTIVIDADES DE SERVICIOS ADMINISTRATIVOS Y DE APOYO. | PICHINCHA | QUITO | | 2544671 | maria.eugenia@globalpro.com.ec | DE JANON BUCHELI CARLOTA EUGENIA |
| TRANSPORTE Y ALMACENAMIENTO. | PICHINCHA | QUITO | | 2840985 | willyf749@hotmail.com | LOPEZ LOPEZ JAIME ALBERTO |
| COMERCIO AL POR MAYOR Y AL POR MENOR; REPARACIÓN DE VEHÍCULOS AUTOMOTORES Y MOTO | PICHINCHA | QUITO | | 2343760 | contasof@hotmail.com | ROSSI RIVAS ANGEL MARCELINO |
| INDUSTRIAS MANUFACTURERAS. | PICHINCHA | QUITO | | 022898043 | int@ecobebe.org | NUNES TORRES PEDRO JOSE |
| COMERCIO AL POR MAYOR Y AL POR MENOR; REPARACIÓN DE VEHÍCULOS AUTOMOTORES Y MOTO | PICHINCHA | QUITO | | 2458283 | marilyslopez@hotmail.com | LOPEZ PEREZ CLEMENCIA MARILYS |
| COMERCIO AL POR MAYOR Y AL POR MENOR; REPARACIÓN DE VEHÍCULOS AUTOMOTORES Y MOTO | PICHINCHA | QUITO | COTOCOLLAO | 3463831 | monicasalazar@xafel.com.ec | EGUES RIOS LUIS FELIPE |
| TRANSPORTE Y ALMACENAMIENTO. | PICHINCHA | QUITO | | 5116846 | ed.ew73@hotmail.com | ALBAN MOYANO GALO OSWALDO |
| INDUSTRIAS MANUFACTURERAS. | PICHINCHA | QUITO | | 2903076 | contasof@hotmail.com | CABRERA CERON DIEGO JAVIER |
| CONSTRUCCIÓN. | PICHINCHA | QUITO | CUMBAYÁ | 023564408 | metroenje@metroenje.com | BUENO VILLALOBOS CESAR ALBERTO |
| ACTIVIDADES DE ALOJAMIENTO Y DE SERVICIO DE COMIDAS. | PICHINCHA | QUITO | | 023342983 | sizurietav@hotmail.com | IZURIETA VAREA EDUARDO SEBASTIAN |
| ACTIVIDADES PROFESIONALES, CIENTÍFICAS Y TÉCNICAS. | PICHINCHA | QUITO | | 022956624 | enfoca2vmultimedia@hotmail.com | LLUMIQUINGA CONCHA EDISON MAURICIO |
| AGRICULTURA, GANADERÍA, SILVICULTURA Y PESCA. | PICHINCHA | QUITO | INÑAQUITO | 022458366 | ventas@ecoinvest.com.ec | PEÑA CORDOVEZ FRANCISCO JOSE |
| ACTIVIDADES INMOBILIARIAS. | PICHINCHA | QUITO | CHAUPICRUZ | 026038683 | inmobiliaria@moscosobucheli.com | MOSCOZO ARIZA MANUEL ANTONIO |
| COMERCIO AL POR MAYOR Y AL POR MENOR; REPARACIÓN DE VEHÍCULOS AUTOMOTORES Y MOTO | PICHINCHA | QUITO | | 2482828 | contador@gpyconsecuador.com | GARZON CAMPOS ALEXANDRA DEL CARMEN |
| ACTIVIDADES DE SERVICIOS ADMINISTRATIVOS Y DE APOYO. | PICHINCHA | QUITO | INÑAQUITO | 3237330 | margarita@andandotours.com | MEJIA URRUTIA MARIA DEL ROSARIO |
| ACTIVIDADES PROFESIONALES, CIENTÍFICAS Y TÉCNICAS. | PICHINCHA | QUITO | | 2557564 | ycalderon1@hotmail.com | GUAYASAMIN CALDERON OSCAR FABRICIO |
| COMERCIO AL POR MAYOR Y AL POR MENOR; REPARACIÓN DE VEHÍCULOS AUTOMOTORES Y MOTO | PICHINCHA | QUITO | | 2349704 | luistrujillo@hotmail.com | GAVIRIA MEJIA GUSTAVO ADOLFO |
| ACTIVIDADES DE SERVICIOS ADMINISTRATIVOS Y DE APOYO. | PICHINCHA | QUITO | INÑAQUITO | 6010663 | miguel@vipexpeditionsecuador.com | GUERRERO PALACIOS MIGUEL ANDRES |
| COMERCIO AL POR MAYOR Y AL POR MENOR; REPARACIÓN DE VEHÍCULOS AUTOMOTORES Y MOTO | PICHINCHA | QUITO | | 2252810 | presidencia@biotecnolaser.com | BORJA MARURI EDUARDO AQUILES JUDAS TADEO CARLOS |
| COMERCIO AL POR MAYOR Y AL POR MENOR; REPARACIÓN DE VEHÍCULOS AUTOMOTORES Y MOTO | PICHINCHA | QUITO | | 022920814 | cecomodsa@hotmail.com | TENORIO IBARRA ISIDRO JACOBO |
| ACTIVIDADES INMOBILIARIAS. | PICHINCHA | QUITO | | 022564803 | fielsomincorp@hotmail.com | JIMENEZ VILLAVICENCIO LEMY GABRIEL |
| ENSEÑANZA. | PICHINCHA | QUITO | COTOCOLLAO | 2470904 | mrodriguez@julioverne.edu.ec | ESPINOSA CHECA JUAN CARLOS |
| INFORMACIÓN Y COMUNICACIÓN. | PICHINCHA | QUITO | ALANGASÍ | 2868970 | eperez@guaguitelsa.com | PEREZ CAIZATOA EDISON RENE |
| ACTIVIDADES INMOBILIARIAS. | PICHINCHA | QUITO | | 022892000 | hgrijalva@oyj.com.ec | GRIJALVA COBO HUGO RAMIRO |
| INFORMACIÓN Y COMUNICACIÓN. | PICHINCHA | QUITO | | 3332643 | | MERIZALDE FLORES GINO FLORENTINO |
| COMERCIO AL POR MAYOR Y AL POR MENOR; REPARACIÓN DE VEHÍCULOS AUTOMOTORES Y MOTO | PICHINCHA | QUITO | | 2527465 | jfandrade00@hotmail.com | AGUILAR VENEGAS LUIS EDUARDO |
| ACTIVIDADES DE ATENCIÓN DE LA SALUD HUMANA Y DE ASISTENCIA SOCIAL. | PICHINCHA | QUITO | | 2445062 | immedicas@hotmail.com | ZUMARRAGA NAVAS PABLO MAURICIO |

| | | | | | | |
|--|-----------|-------|---------------|-----------|--|---|
| ACTIVIDADES PROFESIONALES, CIENTÍFICAS Y TÉCNICAS. | PICHINCHA | QUITO | PONCEANO | 022481593 | ganzbedauditores@hotmail.com | BEDON MARTINEZ GLORIA DEL CARMEN |
| COMERCIO AL POR MAYOR Y AL POR MENOR; REPARACIÓN DE VEHÍCULOS AUTOMOTORES Y MOTO CONSTRUCCIÓN. | PICHINCHA | QUITO | | 022583817 | grupoarcario@grupo-arcario.com | REYES MEZA ROSARIO DEL CARMEN |
| TRANSPORTE Y ALMACENAMIENTO. CONSTRUCCIÓN. | PICHINCHA | QUITO | | 023317206 | bmadera@eco-arquitectos.com | CASTRO ORBE EDUARDO GILBERTO |
| INFORMACIÓN Y COMUNICACIÓN. TRANSPORTE Y ALMACENAMIENTO. | PICHINCHA | QUITO | | 2438184 | cristian_mej18@yahoo.com | MARTINEZ ARANDA JAIRO |
| ACTIVIDADES DE ATENCIÓN DE LA SALUD HUMANA Y DE ASISTENCIA SOCIAL. ENSEÑANZA. | PICHINCHA | QUITO | | 023317206 | bmadera@eco-arquitectos.com | CASTRO ORBE EDUARDO GILBERTO |
| INDUSTRIAS MANUFACTURERAS. | PICHINCHA | QUITO | | 022463204 | m.almeida@almeller.com | ALMEIDA LLERENA MARIA ANGEL |
| ACTIVIDADES PROFESIONALES, CIENTÍFICAS Y TÉCNICAS. CONSTRUCCIÓN. | PICHINCHA | QUITO | CUMBAYÁ | 2657720 | jimmysuaarez@transparent-ec.com | FAJARDO ARCENTALES LUIS MANUEL |
| ACTIVIDADES INMOBILIARIAS. | PICHINCHA | QUITO | EL BATAN | 2378856 | diana_anestvalles@hotmail.com | RUALES BASTIDAS SANTIAGO ESTEBAN |
| COMERCIO AL POR MAYOR Y AL POR MENOR; REPARACIÓN DE VEHÍCULOS AUTOMOTORES Y MOTO ACTIVIDADES DE SERVICIOS ADMINISTRATIVOS Y DE APOYO. | PICHINCHA | QUITO | | 2239385 | ctf_consultores@hotmail.com | SOSA VILLQUIRAN JUAN CARLOS |
| COMERCIO AL POR MAYOR Y AL POR MENOR; REPARACIÓN DE VEHÍCULOS AUTOMOTORES Y MOTO AGRICULTURA, GANADERÍA, SILVICULTURA Y PESCA. | PICHINCHA | QUITO | | 022490888 | marceloaimara@hotmail.com | MIRANDA MERA MARLON MAURICIO |
| ACTIVIDADES PROFESIONALES, CIENTÍFICAS Y TÉCNICAS. | PICHINCHA | QUITO | | 22046479 | maritza.acosta@neidl.com.ec | SERRANO LEON XAVIER |
| ACTIVIDADES PROFESIONALES, CIENTÍFICAS Y TÉCNICAS. CONSTRUCCIÓN. | PICHINCHA | QUITO | | 022860209 | infosri@empresencia.com | FLORES RUBIO JORGE DARIO |
| ACTIVIDADES INMOBILIARIAS. | PICHINCHA | QUITO | | 02330717 | carivela@revistaclave.com.ec | VELA VALENCIA MARIA CARIDAD |
| COMERCIO AL POR MAYOR Y AL POR MENOR; REPARACIÓN DE VEHÍCULOS AUTOMOTORES Y MOTO ACTIVIDADES DE SERVICIOS ADMINISTRATIVOS Y DE APOYO. | PICHINCHA | QUITO | | 2442625 | vcn.produccion@hotmail.com | MUÑOZ PASQUEL MARCO VINICIO |
| COMERCIO AL POR MAYOR Y AL POR MENOR; REPARACIÓN DE VEHÍCULOS AUTOMOTORES Y MOTO AGRICULTURA, GANADERÍA, SILVICULTURA Y PESCA. | PICHINCHA | QUITO | | 2546348 | idarasmusssen81@gmail.com | RASMUSSEN ROSKILDE IDA |
| ACTIVIDADES PROFESIONALES, CIENTÍFICAS Y TÉCNICAS. | PICHINCHA | QUITO | | 022894758 | wladimir.santana@randish.com.ec | SANTANA FLORES JOSE WLADIMIR |
| ACTIVIDADES PROFESIONALES, CIENTÍFICAS Y TÉCNICAS. INDUSTRIAS MANUFACTURERAS. | PICHINCHA | QUITO | | 2520541 | cnmoralitos@yahoo.com | SILVA MENICAGLI VICTOR MARIO |
| CONSTRUCCIÓN. | PICHINCHA | QUITO | SANTA PRISCA | 2544197 | soniapalaciosg@hotmail.es | INTRIAGO CARREÑO IVAN ALEXI |
| INFORMACIÓN Y COMUNICACIÓN. | PICHINCHA | QUITO | | 2526672 | consulciviles@ejinpro.com.ec | PINOS ZAVALA VICTOR HUGO |
| CONSTRUCCIÓN. | PICHINCHA | QUITO | | 2528014 | rupertomoreno@gmail.com | MORENO OVIEDO RUPERTO ANIBAL |
| ACTIVIDADES PROFESIONALES, CIENTÍFICAS Y TÉCNICAS. | PICHINCHA | QUITO | | 3331856 | arroyootoya@hotmail.com | ARROYO GALLARDO ROMEL EDUARDO |
| INFORMACIÓN Y COMUNICACIÓN. | PICHINCHA | QUITO | | 022447474 | diegoruiz@hotmail.com | RUIZ VACA DIEGO FERNANDO |
| ACTIVIDADES PROFESIONALES, CIENTÍFICAS Y TÉCNICAS. CONSTRUCCIÓN. | PICHINCHA | QUITO | | 022040983 | amiraco3@gmail.com | MIRANDA GRANDA JAIME ANDRES |
| ACTIVIDADES PROFESIONALES, CIENTÍFICAS Y TÉCNICAS. CONSTRUCCIÓN. | PICHINCHA | QUITO | | 2245361 | pilarmezar@gmail.com | GRUJALVA PABON JORGE ERNESTO |
| INFORMACIÓN Y COMUNICACIÓN. | PICHINCHA | QUITO | | 022443107 | agustinbruno@produccionesreales.com | BRUNO TOMAS AGUSTIN |
| COMERCIO AL POR MAYOR Y AL POR MENOR; REPARACIÓN DE VEHÍCULOS AUTOMOTORES Y MOTO COMERCIO AL POR MAYOR Y AL POR MENOR; REPARACIÓN DE VEHÍCULOS AUTOMOTORES Y MOTO ACTIVIDADES DE SERVICIOS ADMINISTRATIVOS Y DE APOYO. | PICHINCHA | QUITO | | 023260525 | nmuzo@gruponoperti.com | MARCOVICI LONGAVER NICOLAS ALEJANDRO |
| COMERCIO AL POR MAYOR Y AL POR MENOR; REPARACIÓN DE VEHÍCULOS AUTOMOTORES Y MOTO ACTIVIDADES DE SERVICIOS ADMINISTRATIVOS Y DE APOYO. | PICHINCHA | QUITO | SANTA PRISCA | 2472812 | nmuzo@gruponoperti.com | RUEDA JARRIN MARCELO ANTONIO |
| COMERCIO AL POR MAYOR Y AL POR MENOR; REPARACIÓN DE VEHÍCULOS AUTOMOTORES Y MOTO ACTIVIDADES PROFESIONALES, CIENTÍFICAS Y TÉCNICAS. | PICHINCHA | QUITO | EL BATAN | 022907259 | cuentas@eosecuador.com | DE LA HOUSSAYE DAVID BRET |
| ACTIVIDADES INMOBILIARIAS. | PICHINCHA | QUITO | | 022222006 | pr_contadores@yahoo.es | CARRASCO UQUILLAS CESAR ALBERTO |
| INFORMACIÓN Y COMUNICACIÓN. | PICHINCHA | QUITO | | 022465246 | bscounting@hotmail.com | CASTRO DE GUZMAN MARIA EUGENIA |
| COMERCIO AL POR MAYOR Y AL POR MENOR; REPARACIÓN DE VEHÍCULOS AUTOMOTORES Y MOTO COMERCIO AL POR MAYOR Y AL POR MENOR; REPARACIÓN DE VEHÍCULOS AUTOMOTORES Y MOTO ACTIVIDADES PROFESIONALES, CIENTÍFICAS Y TÉCNICAS. | PICHINCHA | QUITO | | 2548038 | administracion@bcgdelecuador.com | VERGARA SUAREZ MARIA GABRIELA |
| ACTIVIDADES INMOBILIARIAS. | PICHINCHA | QUITO | | 022520005 | wmorales@coasin.com.ec | CONTAG ALZURO MARTIN |
| INFORMACIÓN Y COMUNICACIÓN. | PICHINCHA | QUITO | | 2920506 | aletamendi@elordeno.com | GRUJALVA COBO JUAN PABLO |
| COMERCIO AL POR MAYOR Y AL POR MENOR; REPARACIÓN DE VEHÍCULOS AUTOMOTORES Y MOTO ACTIVIDADES PROFESIONALES, CIENTÍFICAS Y TÉCNICAS. | PICHINCHA | QUITO | JIPIJAPA | 2276948 | anap_coronado@biotefar.com | SALVADOR GRANDA RODRIGO GERARDO |
| COMERCIO AL POR MAYOR Y AL POR MENOR; REPARACIÓN DE VEHÍCULOS AUTOMOTORES Y MOTO COMERCIO AL POR MAYOR Y AL POR MENOR; REPARACIÓN DE VEHÍCULOS AUTOMOTORES Y MOTO ACTIVIDADES PROFESIONALES, CIENTÍFICAS Y TÉCNICAS. | PICHINCHA | QUITO | SANTA PRISCA | 2542531 | marco.landazuria@lo-consultores.com | LANDAZURI ALVAREZ MARCO VINICIO |
| COMERCIO AL POR MAYOR Y AL POR MENOR; REPARACIÓN DE VEHÍCULOS AUTOMOTORES Y MOTO COMERCIO AL POR MAYOR Y AL POR MENOR; REPARACIÓN DE VEHÍCULOS AUTOMOTORES Y MOTO ACTIVIDADES PROFESIONALES, CIENTÍFICAS Y TÉCNICAS. | PICHINCHA | QUITO | LA CONCEPCIÓN | 022451573 | fuji.motors@carimportaciones.com | SALINAS PUERRES VICTOR HUGO |
| COMERCIO AL POR MAYOR Y AL POR MENOR; REPARACIÓN DE VEHÍCULOS AUTOMOTORES Y MOTO AGRICULTURA, GANADERÍA, SILVICULTURA Y PESCA. | PICHINCHA | QUITO | LA CONCEPCIÓN | 022468331 | carimportaciones@andinanet.net | RUILOVA LEON PABLO FERNANDO |
| CONSTRUCCIÓN. | PICHINCHA | QUITO | | 022434737 | gustavoserrano@terrasolutionsecuador.com | SERRANO CAJIAO JUAN PABLO |
| INDUSTRIAS MANUFACTURERAS. | PICHINCHA | QUITO | | 022480428 | andres.estupinan@mueblefacil.com | ESTUPIÑAN MERELLO RODRIGO ANDRES |
| COMERCIO AL POR MAYOR Y AL POR MENOR; REPARACIÓN DE VEHÍCULOS AUTOMOTORES Y MOTO ACTIVIDADES PROFESIONALES, CIENTÍFICAS Y TÉCNICAS. | PICHINCHA | QUITO | CUMBAYÁ | 2446053 | mvallejo@profit-law.com | BBR REPRESENTACIONES CIA. LTDA. |
| ACTIVIDADES PROFESIONALES, CIENTÍFICAS Y TÉCNICAS. | PICHINCHA | QUITO | | 3564221 | diegom@logikard.com | MONTALVO FIGUEROA DIEGO IVAN |
| ACTIVIDADES INMOBILIARIAS. | PICHINCHA | QUITO | | 022810047 | reinalopezgaon@hotmail.com | CABRERA HERNANDEZ EDMUNDO RODRIGO |
| INDUSTRIAS MANUFACTURERAS. | PICHINCHA | QUITO | INÁQUITO | 022463081 | jbecerra@smo.ec | ESPINOSA VELA VERÓNICA DE MARIA AUXILIADORA |
| COMERCIO AL POR MAYOR Y AL POR MENOR; REPARACIÓN DE VEHÍCULOS AUTOMOTORES Y MOTO ACTIVIDADES PROFESIONALES, CIENTÍFICAS Y TÉCNICAS. | PICHINCHA | QUITO | | 2491668 | pyanez@hotmail.com | YANEZ NARVAEZ FRANCISCO XAVIER |
| ACTIVIDADES INMOBILIARIAS. | PICHINCHA | QUITO | | 2604850 | ktbdelecuador@gmail.com | VALLEJO RUBIANES ANTONIO MARCO VINICIO |
| COMERCIO AL POR MAYOR Y AL POR MENOR; REPARACIÓN DE VEHÍCULOS AUTOMOTORES Y MOTO ACTIVIDADES PROFESIONALES, CIENTÍFICAS Y TÉCNICAS. | PICHINCHA | QUITO | | 023456184 | mario_oa@yahoo.com | ORTEGA ARAUJO MARIO FRANCISCO |
| COMERCIO AL POR MAYOR Y AL POR MENOR; REPARACIÓN DE VEHÍCULOS AUTOMOTORES Y MOTO CONSTRUCCIÓN. | PICHINCHA | QUITO | | 2262165 | miryam.delpino@koneggi.com.ec | HARO BALDEON EOIN SILVIO |
| CONSTRUCCIÓN. | PICHINCHA | QUITO | | 2243856 | willyproa@hotmail.com | PEREZ RODRIGUEZ FERNANDO HERNANDO |
| INFORMACIÓN Y COMUNICACIÓN. | PICHINCHA | QUITO | | 022251751 | obrasincons.s.a@gmail.com | MORILLO MORALES MARCO ANDRES |
| ACTIVIDADES PROFESIONALES, CIENTÍFICAS Y TÉCNICAS. | PICHINCHA | QUITO | SANTA PRISCA | 022555686 | navarrete.eduardo@yahoo.com | NAVARRETE LARA EDUARDO FRANKLIN |
| ACTIVIDADES DE ATENCIÓN DE LA SALUD HUMANA Y DE ASISTENCIA SOCIAL. INFORMACIÓN Y COMUNICACIÓN. | PICHINCHA | QUITO | | 026007462 | ngauthier@bluelizardgames.com | GAUTHIER NATHALIE |
| ACTIVIDADES PROFESIONALES, CIENTÍFICAS Y TÉCNICAS. | PICHINCHA | QUITO | | 023814340 | livania@zonacuario.com | BUSTOS NEIRA ALEJANDRO FRANCISCO |
| CONSTRUCCIÓN. | PICHINCHA | QUITO | | 022250324 | galvezdanny@hotmail.com | LANDAZURI OBANDO RUBEN ERNESTO |
| CONSTRUCCIÓN. | PICHINCHA | QUITO | | 091314782 | victoria.ortiz@telproyec.com | MANTILLA ARMENDARIZ LUIS CRISTOBAL |
| ACTIVIDADES PROFESIONALES, CIENTÍFICAS Y TÉCNICAS. CONSTRUCCIÓN. | PICHINCHA | QUITO | | 2440858 | afabara@smtn.org | GARCIA OQUENDO MARIA FERNANDA |
| ACTIVIDADES PROFESIONALES, CIENTÍFICAS Y TÉCNICAS. CONSTRUCCIÓN. | PICHINCHA | QUITO | INÁQUITO | 222705 | imanaya@trentini.cl | CABRERA GUERRERO DIEGO FRANCISCO |
| ACTIVIDADES PROFESIONALES, CIENTÍFICAS Y TÉCNICAS. | PICHINCHA | QUITO | | 025100820 | miroslava.t@visionconstru.com | BUENAÑO SALGUERO MARTHA JANETH |
| COMERCIO AL POR MAYOR Y AL POR MENOR; REPARACIÓN DE VEHÍCULOS AUTOMOTORES Y MOTO COMERCIO AL POR MAYOR Y AL POR MENOR; REPARACIÓN DE VEHÍCULOS AUTOMOTORES Y MOTO ENSEÑANZA. | PICHINCHA | QUITO | | 022414153 | vcatucuamba@cimas.edu.ec | SUAREZ LOPEZ MARIA GABRIELA |
| INDUSTRIAS MANUFACTURERAS. | PICHINCHA | QUITO | | 2267425 | floresf@inmoyoa.com | YEROVI VILLALVA GALO RODRIGO |
| | PICHINCHA | QUITO | | 2654192 | xavolizano@yahoo.com | HERNANDEZ ARNALDO HECTOR |
| | PICHINCHA | QUITO | INÁQUITO | 2237893 | j_quass@hotmail.com | QUASS PALACIOS JENNIFER MARGARITA |
| | PICHINCHA | QUITO | | 3317897 | gabriela.vaca@acame.com.ec | GUARDERAS CORDOVA PAULINA GABRIELA |
| | PICHINCHA | QUITO | | 022030270 | susy9261@yahoo.com.mx | CEVALLOS ANDRADE CARLOS PATRICIO |

| | | | | | |
|--|-----------|-------|-----------|--|---------------------------------------|
| ACTIVIDADES DE ALOJAMIENTO Y DE SERVICIO DE COMIDAS. | PICHINCHA | QUITO | 2241722 | gerencia@cassave.com | PEÑA COSTALES GEOVANNY SEBASTIAN |
| ACTIVIDADES DE ALOJAMIENTO Y DE SERVICIO DE COMIDAS. | PICHINCHA | QUITO | 023412385 | servicio.cliente@enjoytravel.ec | SANTACRUZ GOMEZ PATRICIA JASMIN |
| INDUSTRIAS MANUFACTURERAS. | PICHINCHA | QUITO | 2908661 | rduaran@nekkar.com | DURAN JARAMILLO RODRIGO FERNANDO |
| INDUSTRIAS MANUFACTURERAS. | PICHINCHA | QUITO | 022673840 | gerencia@industriacedeno.com | CEDEÑO GUERRA RODRIGO MAURICIO |
| OTRAS ACTIVIDADES DE SERVICIOS. | PICHINCHA | QUITO | 2543382 | fbonilla-asociados@hotmail.com | BONILLA JIMENEZ FREDY HARBEY |
| COMERCIO AL POR MAYOR Y AL POR MENOR; REPARACIÓN DE VEHÍCULOS AUTOMOTORES Y MOTO | PICHINCHA | QUITO | 022275516 | macarmen_olea@yahoo.com | OLEA ANDRADE MARIA DEL CARMEN |
| COMERCIO AL POR MAYOR Y AL POR MENOR; REPARACIÓN DE VEHÍCULOS AUTOMOTORES Y MOTO | PICHINCHA | QUITO | 2922-864 | eldensanchez@yahoo.com | ALVEAR CABRERA LAURA ELISA |
| ACTIVIDADES PROFESIONALES, CIENTÍFICAS Y TÉCNICAS. | PICHINCHA | QUITO | 2474528 | ma_eugenias@hotmail.com | BENALCAZAR ATIENCIA MYRIAN ELIZABETH |
| ACTIVIDADES INMOBILIARIAS. | PICHINCHA | QUITO | 022252077 | financiero@pelicanoscasablanca.com.ec | CALVOPÍÑA HERRERA FLOR MARINA |
| COMERCIO AL POR MAYOR Y AL POR MENOR; REPARACIÓN DE VEHÍCULOS AUTOMOTORES Y MOTO | PICHINCHA | QUITO | 022335067 | comercialfranklin@gmail.com | SUNTAXI PAUCAR SANDRA ELIZABETH |
| ACTIVIDADES DE SERVICIOS ADMINISTRATIVOS Y DE APOYO. | PICHINCHA | QUITO | 022073054 | mac-technology@hotmail.com | MORALES PONCE JOSE RICARDO |
| COMERCIO AL POR MAYOR Y AL POR MENOR; REPARACIÓN DE VEHÍCULOS AUTOMOTORES Y MOTO | PICHINCHA | QUITO | 026013939 | sandragarcia@higeseasecret.com | GARCIA SANCHEZ SANDRA ELIZABETH |
| ACTIVIDADES PROFESIONALES, CIENTÍFICAS Y TÉCNICAS. | PICHINCHA | QUITO | 023332121 | mvallejo@profit-law.com | ALARCON CORDOVA JORGE LUIS |
| AGRICULTURA, GANADERÍA, SILVICULTURA Y PESCA. | PICHINCHA | QUITO | 022262066 | invoices@fsq.ec | WILDERS REMCO |
| INFORMACIÓN Y COMUNICACIÓN. | PICHINCHA | QUITO | 2279377 | info@saviast.com | BRAVO MORALES PAOLA ALEXANDRA |
| COMERCIO AL POR MAYOR Y AL POR MENOR; REPARACIÓN DE VEHÍCULOS AUTOMOTORES Y MOTO | PICHINCHA | QUITO | 2555254 | xavier.echeverria@fronteraglobal.com | EHEVERRIA CULQUI RODRIGO XAVIER |
| AGRICULTURA, GANADERÍA, SILVICULTURA Y PESCA. | PICHINCHA | QUITO | 2246966 | info@fiorsaika.com | NISHIKAWA KOICHIRO |
| ACTIVIDADES DE SERVICIOS ADMINISTRATIVOS Y DE APOYO. | PICHINCHA | QUITO | 3227290 | edita@setecompu.com | RIVERA CHAVEZ CARLOS |
| COMERCIO AL POR MAYOR Y AL POR MENOR; REPARACIÓN DE VEHÍCULOS AUTOMOTORES Y MOTO | PICHINCHA | QUITO | 2255392 | alimutrec@gmail.com | VILLAFUERTE SANDOVAL XAVIER FRANCISCO |
| COMERCIO AL POR MAYOR Y AL POR MENOR; REPARACIÓN DE VEHÍCULOS AUTOMOTORES Y MOTO | PICHINCHA | QUITO | 2898770 | hquito@andinanet.net | ALENCASTRO GARAICOA MARIA GUADALUPE |
| COMERCIO AL POR MAYOR Y AL POR MENOR; REPARACIÓN DE VEHÍCULOS AUTOMOTORES Y MOTO | PICHINCHA | QUITO | 023317427 | jiltonserrano@yahoo.com.mx | PONCE ROSE JOSE DANIEL |
| COMERCIO AL POR MAYOR Y AL POR MENOR; REPARACIÓN DE VEHÍCULOS AUTOMOTORES Y MOTO | PICHINCHA | QUITO | 2496727 | pablocambizaca@hotmail.com | CORAL ARMIJOS JOSE SANTIAGO |
| COMERCIO AL POR MAYOR Y AL POR MENOR; REPARACIÓN DE VEHÍCULOS AUTOMOTORES Y MOTO | PICHINCHA | QUITO | 2690514 | ccleeg@cablemodem.com.ec | LEE LEE JUNG LIM |
| ACTIVIDADES INMOBILIARIAS. | PICHINCHA | QUITO | 2509116 | pbaez@prodontomed.com | TORRES VIVERO UBALDO RAMIRO |
| COMERCIO AL POR MAYOR Y AL POR MENOR; REPARACIÓN DE VEHÍCULOS AUTOMOTORES Y MOTO | PICHINCHA | QUITO | 2533833 | lemont01@gmail.com | LEON MONTUFAR RICARDO WITTMAN |
| ACTIVIDADES DE SERVICIOS ADMINISTRATIVOS Y DE APOYO. | PICHINCHA | QUITO | 2954453 | kwintg@yahoo.es | ZAMBONINO MARTINES MARCELO AMABLE |
| ACTIVIDADES DE ATENCIÓN DE LA SALUD HUMANA Y DE ASISTENCIA SOCIAL. | PICHINCHA | QUITO | 022971905 | paomartinez75@hotmail.com | MARTINEZ CASTAÑO PAOLA |
| ACTIVIDADES DE ATENCIÓN DE LA SALUD HUMANA Y DE ASISTENCIA SOCIAL. | PICHINCHA | QUITO | 3982150 | vchiluisa@asistanet.com.ec | SARMIENTO VALERO ELISEO |
| TRANSPORTE Y ALMACENAMIENTO. | PICHINCHA | QUITO | 022643449 | samurayvolador@yahoo.es | JACOME SANCHEZ JUAN EDUARDO |
| COMERCIO AL POR MAYOR Y AL POR MENOR; REPARACIÓN DE VEHÍCULOS AUTOMOTORES Y MOTO | PICHINCHA | QUITO | 2440415 | perniceros@gmail.com | HEREDIA LOACHAMIN GLADYS AMPARO |
| COMERCIO AL POR MAYOR Y AL POR MENOR; REPARACIÓN DE VEHÍCULOS AUTOMOTORES Y MOTO | PICHINCHA | QUITO | 5109658 | oficexpress@yahoo.es | SALAZAR ESTRADA ANA FABIOLA |
| ACTIVIDADES DE SERVICIOS ADMINISTRATIVOS Y DE APOYO. | PICHINCHA | QUITO | 022506166 | union2011@hotmail.com | CASTRO CEDEÑO MILTON JAVIER |
| ACTIVIDADES PROFESIONALES, CIENTÍFICAS Y TÉCNICAS. | PICHINCHA | QUITO | 2921655 | lunaanita@talamo.com.ec | LUNA VIDAL ANA SOLEDAD |
| ACTIVIDADES PROFESIONALES, CIENTÍFICAS Y TÉCNICAS. | PICHINCHA | QUITO | 2435059 | ADMI@TOKTE.EC | TORRES PEREZ JULIO CESAR |
| COMERCIO AL POR MAYOR Y AL POR MENOR; REPARACIÓN DE VEHÍCULOS AUTOMOTORES Y MOTO | PICHINCHA | QUITO | 022259004 | surgicalmed_ventas@hotmail.com | ORTIZ GALINDO MIGUEL HERNAN |
| TRANSPORTE Y ALMACENAMIENTO. | PICHINCHA | QUITO | 22276221 | mgallo@taurus4pl.com | GALLO ARROYO MARCOS INICIO |
| COMERCIO AL POR MAYOR Y AL POR MENOR; REPARACIÓN DE VEHÍCULOS AUTOMOTORES Y MOTO | PICHINCHA | QUITO | 022621447 | comexpetrol_ecu@hotmail.com | JIANGCHUAN TONG |
| ACTIVIDADES DE ALOJAMIENTO Y DE SERVICIO DE COMIDAS. | PICHINCHA | QUITO | 2901034 | gustavogranja@hotmail.com | GRANJA DONOSO GUSTAVO JAVIER |
| COMERCIO AL POR MAYOR Y AL POR MENOR; REPARACIÓN DE VEHÍCULOS AUTOMOTORES Y MOTO | PICHINCHA | QUITO | 023801514 | info@compuengine.com.ec | PAREDES PROAÑO MARCOS SEBASTIAN |
| COMERCIO AL POR MAYOR Y AL POR MENOR; REPARACIÓN DE VEHÍCULOS AUTOMOTORES Y MOTO | PICHINCHA | QUITO | 2647342 | gpcomputer@hotmail.com | GUZMAN ALRCON JAVIER ROLANDO |
| ACTIVIDADES DE SERVICIOS ADMINISTRATIVOS Y DE APOYO. | PICHINCHA | QUITO | 026003123 | santiagoburbañocontactadores@hotmail.com | SANCHEZ SALCEDO ANA CRISTINA |
| CONSTRUCCIÓN. | PICHINCHA | QUITO | 2468180 | caap103@hotmail.com | RIOFRIO NUÑEZ DIEGO |
| CONSTRUCCIÓN. | PICHINCHA | QUITO | 022248099 | ingestab@yahoo.com.ar | TERAN VIVAR EDGAR HUMBERTO |
| COMERCIO AL POR MAYOR Y AL POR MENOR; REPARACIÓN DE VEHÍCULOS AUTOMOTORES Y MOTO | PICHINCHA | QUITO | 022250585 | giovannacajias@hotmail.com | ABDUL FATTAH MOHAMED AHMAD |
| ACTIVIDADES PROFESIONALES, CIENTÍFICAS Y TÉCNICAS. | PICHINCHA | QUITO | 2281783 | javiertapia@aguirreyasociados.ec | LAGUNA ERAZO GILBERTH MIGUEL |
| CONSTRUCCIÓN. | PICHINCHA | QUITO | 022866580 | agarzonviteri@yahoo.com | SOSA MOSQUERA LUCIA CECILIA |
| INDUSTRIAS MANUFACTURERAS. | PICHINCHA | QUITO | 2461085 | chiriinvest@andinanet.net | CHIRIBOGA GONZALEZ GALO GERMAN |
| INFORMACIÓN Y COMUNICACIÓN. | PICHINCHA | QUITO | 096008599 | consorcioavc@hotmail.com | VILLAMARIN CORONEL DENNING MAURICIO |
| INDUSTRIAS MANUFACTURERAS. | PICHINCHA | QUITO | 2629634 | mundomadaderaquito@gmail.com | BARRAGAN VARGAS MARITZA GERMANIA |
| COMERCIO AL POR MAYOR Y AL POR MENOR; REPARACIÓN DE VEHÍCULOS AUTOMOTORES Y MOTO | PICHINCHA | QUITO | 2459475 | info@recursos-tecnologicos.com | GUAMAN GUALLI MARIA TERESA |
| COMERCIO AL POR MAYOR Y AL POR MENOR; REPARACIÓN DE VEHÍCULOS AUTOMOTORES Y MOTO | PICHINCHA | QUITO | 2271451 | rrolan@ecuaprocure.com | ROLDAN BIANCULLI RAUL EDUARDO |
| COMERCIO AL POR MAYOR Y AL POR MENOR; REPARACIÓN DE VEHÍCULOS AUTOMOTORES Y MOTO | PICHINCHA | QUITO | 2922885 | mchavez@chconstruct.com | CHAVEZ RINALDY FREDDY MAURICIO |
| INDUSTRIAS MANUFACTURERAS. | PICHINCHA | QUITO | 022909117 | darias@heavyretal.com.ec | ARIAS AGUILAR DIEGO PATRICIO |
| AGRICULTURA, GANADERÍA, SILVICULTURA Y PESCA. | PICHINCHA | QUITO | 022891840 | pintagro@hotmail.com | ACOSTA HERRERA MANUEL SEBASTIAN |
| AGRICULTURA, GANADERÍA, SILVICULTURA Y PESCA. | PICHINCHA | QUITO | 23318762 | verdecanande@yahoo.com | SIEGERS GARRETT AUSTIN |
| COMERCIO AL POR MAYOR Y AL POR MENOR; REPARACIÓN DE VEHÍCULOS AUTOMOTORES Y MOTO | PICHINCHA | QUITO | 023333532 | jteran@distrimarket.net | ALMEIDA GUZMAN DIEXY ALEXANDRA |
| CONSTRUCCIÓN. | PICHINCHA | QUITO | 023310130 | rrojas@andirocosa.com | ROJAS JARAMILLO RAMIRO ROGELIO |
| COMERCIO AL POR MAYOR Y AL POR MENOR; REPARACIÓN DE VEHÍCULOS AUTOMOTORES Y MOTO | PICHINCHA | QUITO | 023983800 | mcartagena@deloitte.com | PONCE CALDERON LUIS RICARDO |
| COMERCIO AL POR MAYOR Y AL POR MENOR; REPARACIÓN DE VEHÍCULOS AUTOMOTORES Y MOTO | PICHINCHA | QUITO | 2271059 | jvizuite@mdardisresearch.com | MESTANZA MORENO FERNANDO RAFAEL |
| COMERCIO AL POR MAYOR Y AL POR MENOR; REPARACIÓN DE VEHÍCULOS AUTOMOTORES Y MOTO | PICHINCHA | QUITO | 2452884 | aribadeneira@corpfmtg.org | DAVALOS ESPINOSA ANA MARIA |
| COMERCIO AL POR MAYOR Y AL POR MENOR; REPARACIÓN DE VEHÍCULOS AUTOMOTORES Y MOTO | PICHINCHA | QUITO | 2466890 | acounter@punto.net.ec | SERGEVICH ZOLOTARYOV EDWARD |
| COMERCIO AL POR MAYOR Y AL POR MENOR; REPARACIÓN DE VEHÍCULOS AUTOMOTORES Y MOTO | PICHINCHA | QUITO | 022251085 | petroo@petrotechgroup.com | ROMAN CHIRIBOGA CARLOS ERNESTO |
| COMERCIO AL POR MAYOR Y AL POR MENOR; REPARACIÓN DE VEHÍCULOS AUTOMOTORES Y MOTO | PICHINCHA | QUITO | 022454404 | inarvaez@coin-jih.com | NARVAEZ CORDERO IGNACIO DE JESUS |

| | | | | | | |
|---|-----------|-------|-------------------|------------|-------------------------------------|---------------------------------------|
| AGRICULTURA, GANADERÍA, SILVICULTURA Y PESCA. | PICHINCHA | QUITO | | 3959841 | pvnintanga@provefrut.com | VERGARA ARIAS PABLO ALFREDO |
| COMERCIO AL POR MAYOR Y AL POR MENOR; REPARACIÓN DE VEHÍCULOS AUTOMOTORES Y MOTO | PICHINCHA | QUITO | | 23333129 | rociobrig@yahoo.com | REYES SABANDO AIDA ELOISA |
| ACTIVIDADES PROFESIONALES, CIENTÍFICAS Y TÉCNICAS. | PICHINCHA | QUITO | COTOCOLLAO | 23441682 | jose@terrasenses.com | AGUALONGO QUELAL JOSE LUIS |
| INDUSTRIAS MANUFACTURERAS. | PICHINCHA | QUITO | | 022246672 | sri-2009@hotmail.com | VEINTIMILLA CARRASCO ANA MARIA |
| ACTIVIDADES INMOBILIARIAS. | PICHINCHA | QUITO | IÑAQUITO | 2267411 | rosario.ulloa@hotmail.com | SANTANA MACIAS NILO EDUARDO |
| ENSEÑANZA. | PICHINCHA | QUITO | COTOCOLLAO | 022592138 | vladiflor@hotmail.com | VALENCIA CARRION MICHELLE LORENA |
| INFORMACIÓN Y COMUNICACIÓN. | PICHINCHA | QUITO | | 022560901 | mfierra@on-access.com | FIERRO LARREA MARIA SOLEDAD |
| INDUSTRIAS MANUFACTURERAS. | PICHINCHA | QUITO | | 022475084 | dsantos@grupomaxval.com | RODRIGUEZ GARZON HECTOR AGUSTIN |
| ACTIVIDADES PROFESIONALES, CIENTÍFICAS Y TÉCNICAS. | PICHINCHA | QUITO | | 022224682 | juan.garcia@garcos.com | GARCIA MANCERO JUAN MIGUEL |
| ACTIVIDADES INMOBILIARIAS. | PICHINCHA | QUITO | | 022263192 | rsalvado@uio.satnet.net | SALVADOR GUERRERO YOLANDA BEATRIZ |
| ACTIVIDADES DE SERVICIOS ADMINISTRATIVOS Y DE APOYO. | PICHINCHA | QUITO | | 2444446 | cisomatravel@gmail.com | ANDRADE ANDRADE NELLY AMPARO |
| COMERCIO AL POR MAYOR Y AL POR MENOR; REPARACIÓN DE VEHÍCULOS AUTOMOTORES Y MOTO | PICHINCHA | QUITO | | 2901037 | marcecigp@hotmail.com | GUEVARA MARTHA CECILIA |
| COMERCIO AL POR MAYOR Y AL POR MENOR; REPARACIÓN DE VEHÍCULOS AUTOMOTORES Y MOTO | PICHINCHA | QUITO | | 022502017 | consorcioavc@hotmail.com | GUERRA CARRERA IVAN |
| CONSTRUCCIÓN. | PICHINCHA | QUITO | CHILLOGALLO | 2631091 | glagos@prodieselcorp.com.ec | ACURIO SAMBONINO LUIS MARCELO |
| INFORMACIÓN Y COMUNICACIÓN. | PICHINCHA | QUITO | | 025104056 | info@sue.com.ec | SORIA SUAREZ MANUEL EDWIN |
| ACTIVIDADES INMOBILIARIAS. | PICHINCHA | QUITO | EL BATAN | 022268350 | rsandoval@valgestion.com | TUMBACO QUINTO RAMON ALFREDO |
| COMERCIO AL POR MAYOR Y AL POR MENOR; REPARACIÓN DE VEHÍCULOS AUTOMOTORES Y MOTO | PICHINCHA | QUITO | RUMIPAMBA | 0225102661 | ealvear@hidrotubco.com | ALVEAR CALDERON ESTEBAN RAUL |
| CONSTRUCCIÓN. | PICHINCHA | QUITO | | 023180002 | info@sydome.com.ec | MINCHALO REDROVAN LILIA SUSANA |
| COMERCIO AL POR MAYOR Y AL POR MENOR; REPARACIÓN DE VEHÍCULOS AUTOMOTORES Y MOTO | PICHINCHA | QUITO | | 6006807 | santiagofloresjaramillo@hotmail.com | FLORES JARAMILLO SANTIAGO FERNANDO |
| COMERCIO AL POR MAYOR Y AL POR MENOR; REPARACIÓN DE VEHÍCULOS AUTOMOTORES Y MOTO | PICHINCHA | QUITO | BELISARIO QUEVEDO | 022546764 | pasaltex@hotmail.com | PALACIOS VEINTIMILLA HUGO ALBERTO |
| ACTIVIDADES DE SERVICIOS ADMINISTRATIVOS Y DE APOYO. | PICHINCHA | QUITO | EL BATAN | 6014-531 | fmquick@andinanet.net | DAVALOS SALAZAR DANIEL OMAR |
| INDUSTRIAS MANUFACTURERAS. | PICHINCHA | QUITO | | 2231072 | csarango@asecofit.com | ALVARADO MACANA RUBEN DARIO |
| TRANSPORTE Y ALMACENAMIENTO. | PICHINCHA | QUITO | | 2492972 | rubencoronado05@hotmail.com | ALVAREZ GAFARO MARTHA |
| CONSTRUCCIÓN. | PICHINCHA | QUITO | | 2231813 | sandrajimenez1979@hotmail.com | SAUD BENITEZ ANGEL FABIAN |
| COMERCIO AL POR MAYOR Y AL POR MENOR; REPARACIÓN DE VEHÍCULOS AUTOMOTORES Y MOTO | PICHINCHA | QUITO | MARISCAL SUCRE | 022542304 | camvachirs@gmail.com | CHIRIBOGA BECDACH PATRICIO LEONARDO |
| COMERCIO AL POR MAYOR Y AL POR MENOR; REPARACIÓN DE VEHÍCULOS AUTOMOTORES Y MOTO | PICHINCHA | QUITO | SANTA PRISCA | 2566011 | imperquik@trans-telco.com | HEREDIA CALDERON AMPARO ALEXANDRA |
| INDUSTRIAS MANUFACTURERAS. | PICHINCHA | QUITO | | 2030370 | mariahormazamazarticaucho@yahoo.com | HORMAZA GUAÑA MARIA TARGELIA |
| ACTIVIDADES DE SERVICIOS ADMINISTRATIVOS Y DE APOYO. | PICHINCHA | QUITO | | 023971971 | estrada_mercy@hotmail.com | FLORES MERLO DIEGO XAVIER |
| COMERCIO AL POR MAYOR Y AL POR MENOR; REPARACIÓN DE VEHÍCULOS AUTOMOTORES Y MOTO | PICHINCHA | QUITO | | 02070280 | dordonez@cosideco.com | ORDOÑEZ CHIRIBOGA DANIELA |
| COMERCIO AL POR MAYOR Y AL POR MENOR; REPARACIÓN DE VEHÍCULOS AUTOMOTORES Y MOTO | PICHINCHA | QUITO | | 2286165 | maconsivi@punto.net.ec | VILLARREAL VILLACIS SUSANA EULALIA |
| OTRAS ACTIVIDADES DE SERVICIOS. | PICHINCHA | QUITO | CHIMBACALLE | 2656451 | lisette@nytecon.com | MERA LITUMA MARJORIE LISETTE |
| ACTIVIDADES DE SERVICIOS ADMINISTRATIVOS Y DE APOYO. | PICHINCHA | QUITO | | 023303169 | paulina@arevaloyasociados.net | CASTRO ACEVEDO CHRISTIAN OMAR |
| COMERCIO AL POR MAYOR Y AL POR MENOR; REPARACIÓN DE VEHÍCULOS AUTOMOTORES Y MOTO | PICHINCHA | QUITO | CUMBAYÁ | 0985766283 | mvinascomen@hotmail.com | DEL CASTILLO PARDO YAVI |
| ACTIVIDADES PROFESIONALES, CIENTÍFICAS Y TÉCNICAS. | PICHINCHA | QUITO | | 022923375 | jaimebenalcazar009@hotmail.com | ALVAREZ SALAZAR RUBEN DARIO |
| COMERCIO AL POR MAYOR Y AL POR MENOR; REPARACIÓN DE VEHÍCULOS AUTOMOTORES Y MOTO | PICHINCHA | QUITO | SANTA PRISCA | 2562680 | ulianovam@bustamante.com.ec | BUSTAMANTE ESPINOSA JOSE RAFAEL |
| DISTRIBUCIÓN DE AGUA; ALCANTARILLADO, GESTIÓN DE DESECHOS Y ACTIVIDADES DE SANEAMIENT | PICHINCHA | QUITO | CHILLOGALLO | 2671307 | limpiacom@hotmail.com | OÑATE VILLAMARIN GUIDO BOLIVAR |
| COMERCIO AL POR MAYOR Y AL POR MENOR; REPARACIÓN DE VEHÍCULOS AUTOMOTORES Y MOTO | PICHINCHA | QUITO | SANTA PRISCA | 2562680 | ulianovam@bustamante.com.ec | BUSTAMANTE ESPINOSA JOSE RAFAEL |
| AGRICULTURA, GANADERÍA, SILVICULTURA Y PESCA. | PICHINCHA | QUITO | | 095822909 | mari_velasco_val@hotmail.com | VELASCO VALENCIA ENMA MARIANELLA |
| COMERCIO AL POR MAYOR Y AL POR MENOR; REPARACIÓN DE VEHÍCULOS AUTOMOTORES Y MOTO | PICHINCHA | QUITO | | 2258219 | inicioquiroga@yahoo.com.ar | QUIROGA CALUCHO WIMPHER VINICIO |
| ACTIVIDADES DE ALOJAMIENTO Y DE SERVICIO DE COMIDAS. | PICHINCHA | QUITO | | 022454743 | contabilidad@lacasadeeduardo.com.ec | NAVARRETE LOOR GENITH BERNALDITA |
| COMERCIO AL POR MAYOR Y AL POR MENOR; REPARACIÓN DE VEHÍCULOS AUTOMOTORES Y MOTO | PICHINCHA | QUITO | | 2459238 | mminaya66@hotmail.com | GUZMAN URRIETA ROBINSON MANUEL |
| COMERCIO AL POR MAYOR Y AL POR MENOR; REPARACIÓN DE VEHÍCULOS AUTOMOTORES Y MOTO | PICHINCHA | QUITO | BELISARIO QUEVEDO | 022220611 | louisrodrig_22@yahoo.es | TOAPANTA JACHO CARLOS ALBERTO |
| AGRICULTURA, GANADERÍA, SILVICULTURA Y PESCA. | PICHINCHA | QUITO | | 023343334 | sumiavicola_@hotmail.com | SABRANSKY BERRIO ANDRES ALBERTO |
| COMERCIO AL POR MAYOR Y AL POR MENOR; REPARACIÓN DE VEHÍCULOS AUTOMOTORES Y MOTO | PICHINCHA | QUITO | EL BATAN | 023332121 | mvallejo@profit-law.com | HIDALGO ASTETE JORGE LUIS |
| COMERCIO AL POR MAYOR Y AL POR MENOR; REPARACIÓN DE VEHÍCULOS AUTOMOTORES Y MOTO | PICHINCHA | QUITO | CUMBAYÁ | 2894141 | garciaeliana08@gmail.com | GARCIA HARO ELIANA DEL PILAR |
| COMERCIO AL POR MAYOR Y AL POR MENOR; REPARACIÓN DE VEHÍCULOS AUTOMOTORES Y MOTO | PICHINCHA | QUITO | IÑAQUITO | 2557257 | ctf_consultores@hotmail.com | RODRIGUEZ GALLEGUILLOS FABIAN ENRIQUE |
| TRANSPORTE Y ALMACENAMIENTO. | PICHINCHA | QUITO | | 2242300 | audi COMER@hotmail.com | FERNANDEZ ASHCA JORGE JIOVANNY |
| COMERCIO AL POR MAYOR Y AL POR MENOR; REPARACIÓN DE VEHÍCULOS AUTOMOTORES Y MOTO | PICHINCHA | QUITO | | 022236546 | hugo48mino@hotmail.com | MEJIA URQUIZO JIMENA JAQUELINE |
| INFORMACIÓN Y COMUNICACIÓN. | PICHINCHA | QUITO | | 22908190 | servikettary@gmail.com | ANDREYEV ALEXANDER |
| ACTIVIDADES DE SERVICIOS ADMINISTRATIVOS Y DE APOYO. | PICHINCHA | QUITO | | 22444623 | ppadilla@integritysolutions-ec.com | PADILLA GOMEZ PABLO ARTURO |
| COMERCIO AL POR MAYOR Y AL POR MENOR; REPARACIÓN DE VEHÍCULOS AUTOMOTORES Y MOTO | PICHINCHA | QUITO | | 026034656 | gusvega@cypeberp.com | VEGA QUIROGA GUSTAVO WLADYMYR |
| COMERCIO AL POR MAYOR Y AL POR MENOR; REPARACIÓN DE VEHÍCULOS AUTOMOTORES Y MOTO | PICHINCHA | QUITO | | 022871654 | mnonivilla2605@hotmail.com | RECALDE CAPELO CARLOS EDUARDO |
| COMERCIO AL POR MAYOR Y AL POR MENOR; REPARACIÓN DE VEHÍCULOS AUTOMOTORES Y MOTO | PICHINCHA | QUITO | LA CONCEPCIÓN | 022408234 | containtra@gev.ec | ECHEVERRIA JIMENEZ DIANA KAROLINA |
| AGRICULTURA, GANADERÍA, SILVICULTURA Y PESCA. | PICHINCHA | QUITO | | 2907898 | contasof@hotmail.com | ROSETO GAVELA MARIA AUGUSTA |
| CONSTRUCCIÓN. | PICHINCHA | QUITO | | 5103330 | roberto@smartbilden.com | VALENCIA RODRIGUEZ DAVID |
| COMERCIO AL POR MAYOR Y AL POR MENOR; REPARACIÓN DE VEHÍCULOS AUTOMOTORES Y MOTO | PICHINCHA | QUITO | | 022381805 | cenferza@gmail.com | ZARATE BOLAÑOS SEGUNDO JOSE MIGUEL |
| COMERCIO AL POR MAYOR Y AL POR MENOR; REPARACIÓN DE VEHÍCULOS AUTOMOTORES Y MOTO | PICHINCHA | QUITO | MARISCAL SUCRE | 022231570 | info@andes-spirulina.com | MERTENS LEIBE PETER |
| COMERCIO AL POR MAYOR Y AL POR MENOR; REPARACIÓN DE VEHÍCULOS AUTOMOTORES Y MOTO | PICHINCHA | QUITO | | 099706117 | ohm-electro@andinanet.net | ROMERO CARDENAS JORGE LUIS |
| INDUSTRIAS MANUFACTURERAS. | PICHINCHA | QUITO | ALANGASÍ | 022334331 | mmorales@ilalo.com.ec | ROSETO SANCHEZ MARIA VALERIA |
| INDUSTRIAS MANUFACTURERAS. | PICHINCHA | QUITO | CHAUPICRUZ | 022438478 | presupuesto@opmelecia.com | PADILLA GALLARRAGA OSCAR OSWALDO |
| COMERCIO AL POR MAYOR Y AL POR MENOR; REPARACIÓN DE VEHÍCULOS AUTOMOTORES Y MOTO | PICHINCHA | QUITO | | 3999580 | mcardova@maresa.com.ec | CARDONA VELASCO CARLOS MARIO |
| COMERCIO AL POR MAYOR Y AL POR MENOR; REPARACIÓN DE VEHÍCULOS AUTOMOTORES Y MOTO | PICHINCHA | QUITO | | 022806558 | robertorivera@greengardenco.org | PAREDES IDROVO NORA PATRICIA |
| COMERCIO AL POR MAYOR Y AL POR MENOR; REPARACIÓN DE VEHÍCULOS AUTOMOTORES Y MOTO | PICHINCHA | QUITO | CARCELÉN | 022479150 | carlos.rojas@randish.com.ec | AGUIRRE TORRES JUAN MARCOS |

| | | | | | | |
|---|-----------|-------|---------------------|-----------|-----------------------------------|--------------------------------------|
| OTRAS ACTIVIDADES DE SERVICIOS. | PICHINCHA | QUITO | | 2451852 | omarc@workcomputer.com.ec | CAIZA CERON OMAR JOAQUIN |
| INFORMACIÓN Y COMUNICACIÓN. | PICHINCHA | QUITO | | 022269868 | mperezazar@yahoo.com.ar | PEREZ AZAR MARIA MAGDALENA |
| ACTIVIDADES DE ATENCIÓN DE LA SALUD HUMANA Y DE ASISTENCIA SOCIAL. | PICHINCHA | QUITO | | 2450593 | patriciaolalla@gmail.com | MONAR GARY IRENE LUCRECIA |
| COMERCIO AL POR MAYOR Y AL POR MENOR; REPARACIÓN DE VEHÍCULOS AUTOMOTORES Y MOTO | PICHINCHA | QUITO | CHAUPICRUZ | 022409233 | igrm_quito@hotmail.com | GORDILLO RIVERA WALTER MAURICIO |
| COMERCIO AL POR MAYOR Y AL POR MENOR; REPARACIÓN DE VEHÍCULOS AUTOMOTORES Y MOTO | PICHINCHA | QUITO | IÑAQUITO | 2507975 | javier.sandoval@partexinc.com | SANDOVAL JARAMILLO CARLOS JAVIER |
| ACTIVIDADES PROFESIONALES, CIENTÍFICAS Y TÉCNICAS. | PICHINCHA | QUITO | | 2580128 | chiolopez@hotmail.com | MOLINA LOPEZ PAUL RODRIGO |
| COMERCIO AL POR MAYOR Y AL POR MENOR; REPARACIÓN DE VEHÍCULOS AUTOMOTORES Y MOTO | PICHINCHA | QUITO | EL BATAN | 022464512 | mcano@corficonca.com | VACA FUENTES VERONICA LETICIA |
| INDUSTRIAS MANUFACTURERAS. | PICHINCHA | QUITO | | 2250007 | maria@greatlifeint.com | BRAGANZA GUANANGA MARIA DOLORES |
| INDUSTRIAS MANUFACTURERAS. | PICHINCHA | QUITO | | 022520323 | jorge_espinoza_s@yahoo.com | ESPINOZA SALAZAR JORGE FERNANDO |
| COMERCIO AL POR MAYOR Y AL POR MENOR; REPARACIÓN DE VEHÍCULOS AUTOMOTORES Y MOTO | PICHINCHA | QUITO | | 022233341 | jcguerra.ec@gmail.com | GUERRA DURAN JUAN CARLOS |
| COMERCIO AL POR MAYOR Y AL POR MENOR; REPARACIÓN DE VEHÍCULOS AUTOMOTORES Y MOTO | PICHINCHA | QUITO | | 6000560 | bbqpinchos@hotmail.com | DROIRA GONZALEZ JAIME FRANCISCO |
| CONSTRUCCIÓN. | PICHINCHA | QUITO | EL BATAN | 022267334 | farmendaris@consorciotena.com | ARMENDARIZ SAONA FERNANDO |
| DISTRIBUCIÓN DE AGUA; ALCANTARILLADO, GESTIÓN DE DESECHOS Y ACTIVIDADES DE SANEAMIENT | PICHINCHA | QUITO | | 022822734 | wetech@andinanet.net | BENALCAZAR ROSAS MANUEL MESIAS |
| COMERCIO AL POR MAYOR Y AL POR MENOR; REPARACIÓN DE VEHÍCULOS AUTOMOTORES Y MOTO | PICHINCHA | QUITO | | 022335656 | silva@yahoo.es | SILVA HERRERA MARIA LORENA |
| CONSTRUCCIÓN. | PICHINCHA | QUITO | EL BATAN | 022459592 | jpaezt@uio.satnet.net | RODAS ESPINEL ARMANDO JOSE |
| COMERCIO AL POR MAYOR Y AL POR MENOR; REPARACIÓN DE VEHÍCULOS AUTOMOTORES Y MOTO | PICHINCHA | QUITO | | 2396399 | contabilidad@llanticentro-lm.com | BETTENCOURT AXEL |
| COMERCIO AL POR MAYOR Y AL POR MENOR; REPARACIÓN DE VEHÍCULOS AUTOMOTORES Y MOTO | PICHINCHA | QUITO | | 2544473 | inprosell@yahoo.com | HERRERA MOLINA MARIA ESTHER |
| CONSTRUCCIÓN. | PICHINCHA | QUITO | | 032888393 | torresdiaz_asociados@yahoo.com | TORRES DIAZ EDWIN VLADIMIR |
| COMERCIO AL POR MAYOR Y AL POR MENOR; REPARACIÓN DE VEHÍCULOS AUTOMOTORES Y MOTO | PICHINCHA | QUITO | | 022451303 | gtobar@cladired.com | TOBAR ESCOBAR GUSTAVO ADOLFO |
| COMERCIO AL POR MAYOR Y AL POR MENOR; REPARACIÓN DE VEHÍCULOS AUTOMOTORES Y MOTO | PICHINCHA | QUITO | | 3453053 | import.po.cia.ltda@gmail.com | PUNTESTAR CHUGA LUIS VICENTE |
| COMERCIO AL POR MAYOR Y AL POR MENOR; REPARACIÓN DE VEHÍCULOS AUTOMOTORES Y MOTO | PICHINCHA | QUITO | | 022986453 | mtapia@gygasociados.com.ec | MONROY DEL VALLE MIRYAM PATRICIA |
| COMERCIO AL POR MAYOR Y AL POR MENOR; REPARACIÓN DE VEHÍCULOS AUTOMOTORES Y MOTO | PICHINCHA | QUITO | | 022471850 | patricio.ortiz@paypag.com.ec | ROMAN DAVALOS PATRICIO FERNANDO |
| ACTIVIDADES PROFESIONALES, CIENTÍFICAS Y TÉCNICAS. | PICHINCHA | QUITO | | 2505452 | info@magika.com.ec | REVELO BENALCAZAR KATHERIN VICTORIA |
| INDUSTRIAS MANUFACTURERAS. | PICHINCHA | QUITO | | 2411780 | windoors@uio.satnet.net | SOLINES CORONEL MARIA DEL CARMEN |
| ACTIVIDADES DE ATENCIÓN DE LA SALUD HUMANA Y DE ASISTENCIA SOCIAL. | PICHINCHA | QUITO | | 2540311 | dentalartist_an_iv@hotmail.com | ARMAS VEGA ANA DEL CARMEN |
| EXPLOTACIÓN DE MINAS Y CANTERAS. | PICHINCHA | QUITO | EL BATAN | 2333093 | s.mansutti@sideritech.com | MANSUTTI ONDEVIENI STEFANO |
| AGRICULTURA, GANADERÍA, SILVICULTURA Y PESCA. | PICHINCHA | QUITO | EL BATAN | 2446648 | mrobalino@robalinoasociados.com | REYES MOLINEROS FELIPE ANDRES |
| CONSTRUCCIÓN. | PICHINCHA | QUITO | | 6034848 | upsservices@hotmail.com | PAZMIÑO ARTURO BORIS ALEXANDRO |
| COMERCIO AL POR MAYOR Y AL POR MENOR; REPARACIÓN DE VEHÍCULOS AUTOMOTORES Y MOTO | PICHINCHA | QUITO | LA CONCEPCIÓN | 023316006 | imontero@montero.ec | MONTERO SALTOS IVAN ALFREDO |
| INDUSTRIAS MANUFACTURERAS. | PICHINCHA | QUITO | | 02222362 | jjsalgado@expertise.com.ec | MUIRRAGUI MONTALVO CARLOS FERNANDO |
| ACTIVIDADES DE SERVICIOS ADMINISTRATIVOS Y DE APOYO. | PICHINCHA | QUITO | IÑAQUITO | 022245048 | info@atlasviajes.com.ec | MARIN JARRIN YESSENIA ALEXANDRA |
| COMERCIO AL POR MAYOR Y AL POR MENOR; REPARACIÓN DE VEHÍCULOS AUTOMOTORES Y MOTO | PICHINCHA | QUITO | | 022439674 | gcaptelas@hotmail.com | CAPELO RECALDE GINO FERNANDO ENRIQUE |
| COMERCIO AL POR MAYOR Y AL POR MENOR; REPARACIÓN DE VEHÍCULOS AUTOMOTORES Y MOTO | PICHINCHA | QUITO | | 2351225 | coi.n.agro@hotmail.com | HURTADO LUGO MAURICIO ANDRES |
| COMERCIO AL POR MAYOR Y AL POR MENOR; REPARACIÓN DE VEHÍCULOS AUTOMOTORES Y MOTO | PICHINCHA | QUITO | | 2273072 | jaimemedinaa@hotmail.com | CELI FEIJOO GALO LUCIANO |
| INFORMACIÓN Y COMUNICACIÓN. | PICHINCHA | QUITO | | 2638009 | tg960am@hotmail.com | GUANOLUISA GUANOLUISA LUIS FERNANDO |
| ACTIVIDADES DE ALOJAMIENTO Y DE SERVICIO DE COMIDAS. | PICHINCHA | QUITO | | 022554081 | rodrigosr54@hotmail.com | SANCHEZ ROMAN RODRIGO FERNANDO |
| AGRICULTURA, GANADERÍA, SILVICULTURA Y PESCA. | PICHINCHA | QUITO | | 2677668 | sanchez@uio.satnet.net | SANCHEZ CAMPOS ALVARO FERNANDO |
| CONSTRUCCIÓN. | PICHINCHA | QUITO | | 022479242 | ccaveg@hotmail.com | GUILLEN ORELLANA CARMEN GLADYS |
| ACTIVIDADES PROFESIONALES, CIENTÍFICAS Y TÉCNICAS. | PICHINCHA | QUITO | | 022042265 | tecnie@tecnie.com | PH REPRESENTACIONES CIA. LTDA. |
| INDUSTRIAS MANUFACTURERAS. | PICHINCHA | QUITO | LA CONCEPCIÓN | 3237971 | asistente2.bpc@hotmail.com | ACURIO ANDINO JORGE AUGUSTO |
| ACTIVIDADES PROFESIONALES, CIENTÍFICAS Y TÉCNICAS. | PICHINCHA | QUITO | | 022042265 | tecnie@tecnie.com | PH REPRESENTACIONES CIA. LTDA. |
| CONSTRUCCIÓN. | PICHINCHA | QUITO | | 026034077 | naposoria@hotmail.com | SORIA LEIVA MARLON NAPOLEON |
| ACTIVIDADES PROFESIONALES, CIENTÍFICAS Y TÉCNICAS. | PICHINCHA | QUITO | | 022460133 | DREINBERG@ANDINANET.NET | REINBERG SALA DAVID |
| COMERCIO AL POR MAYOR Y AL POR MENOR; REPARACIÓN DE VEHÍCULOS AUTOMOTORES Y MOTO | PICHINCHA | QUITO | | 2480398 | ventas@luz-aromas.com | INTRIAGO NUÑEZ FEDERICO EDUARDO |
| COMERCIO AL POR MAYOR Y AL POR MENOR; REPARACIÓN DE VEHÍCULOS AUTOMOTORES Y MOTO | PICHINCHA | QUITO | | 2439123 | jose.qishpe@impuestos-ecuador.com | SWOBODA PERALTA ESTEBAN |
| ACTIVIDADES DE SERVICIOS ADMINISTRATIVOS Y DE APOYO. | PICHINCHA | QUITO | | 022445960 | eventos@vatel.ec | TERAN DAVILA MARIA JOSET |
| COMERCIO AL POR MAYOR Y AL POR MENOR; REPARACIÓN DE VEHÍCULOS AUTOMOTORES Y MOTO | PICHINCHA | QUITO | IÑAQUITO | 022529403 | roci.leon@siaemic.com | SOSA ESPINOSA ALEXIS XAVIER |
| ACTIVIDADES INMOBILIARIAS. | PICHINCHA | QUITO | | 2892141 | administracion@cclasesquina.com | SAMANIEGO ANDRADE MIGUEL FRANCISCO |
| CONSTRUCCIÓN. | PICHINCHA | QUITO | | 022075749 | croberto_mg@yahoo.com | PAREDES CHAVEZ PAMELA PAOLA |
| INDUSTRIAS MANUFACTURERAS. | PICHINCHA | QUITO | RUMIPAMBA | 022266788 | info@dispengas.com | LOPEZ CALVACHE WILSON OSWALDO |
| ACTIVIDADES DE SERVICIOS ADMINISTRATIVOS Y DE APOYO. | PICHINCHA | QUITO | | 022556334 | intclean@integralclean.com.ec | CARDENAS PALLO DARWIN JOSE |
| ACTIVIDADES PROFESIONALES, CIENTÍFICAS Y TÉCNICAS. | PICHINCHA | QUITO | | 023332641 | lucianot18@yahoo.es | TACO ARIAS ERMEL LUCIANO |
| CONSTRUCCIÓN. | PICHINCHA | QUITO | | 2418120 | ca.reinoso@careconstructores.com | REINOSO GUAYAQUIL CARLOS AUGUSTO |
| TRANSPORTE Y ALMACENAMIENTO. | PICHINCHA | QUITO | | 2865801 | bolitrans2008@hotmail.com | MUZO MORALES IGMAR DANILLO |
| CONSTRUCCIÓN. | PICHINCHA | QUITO | | 022220771 | servicontaso@hotmail.com | GONZALEZ UCHUARI LUIS ALBERTO |
| COMERCIO AL POR MAYOR Y AL POR MENOR; REPARACIÓN DE VEHÍCULOS AUTOMOTORES Y MOTO | PICHINCHA | QUITO | | 026011318 | bnoboa@hotmail.com | NOBOA FREILE MARIA BELEN |
| COMERCIO AL POR MAYOR Y AL POR MENOR; REPARACIÓN DE VEHÍCULOS AUTOMOTORES Y MOTO | PICHINCHA | QUITO | SAN ISIDRO DEL INCA | 022411494 | carimportaciones@andinanet.net | RUILOVA LEON PABLO FERNANDO |
| CONSTRUCCIÓN. | PICHINCHA | QUITO | SAN ISIDRO DEL INCA | 26014718 | info@calicanto.com.ec | SALAZAR LOMBEIDA LUIS FERNANDO |
| COMERCIO AL POR MAYOR Y AL POR MENOR; REPARACIÓN DE VEHÍCULOS AUTOMOTORES Y MOTO | PICHINCHA | QUITO | | 022450387 | gabriel.calle@youphone.com.ec | CALLE RAZA GABRIEL HENRY |
| EXPLOTACIÓN DE MINAS Y CANTERAS. | PICHINCHA | QUITO | SAN ISIDRO DEL INCA | 026014718 | info@tripode.com.ec | SALAZAR LOMBEIDA LUIS FERNANDO |
| CONSTRUCCIÓN. | PICHINCHA | QUITO | MARISCAL SUCRE | 2569150 | luma.284@hotmail.com | SANCHEZ RUIZ FLAVIO RODRIGO |
| ACTIVIDADES PROFESIONALES, CIENTÍFICAS Y TÉCNICAS. | PICHINCHA | QUITO | | 022443866 | jcevallos@leximabogados.com | CEVALLOS CARRERA JORGE ALFONSO |
| ACTIVIDADES PROFESIONALES, CIENTÍFICAS Y TÉCNICAS. | PICHINCHA | QUITO | | 023319328 | kreathos.ec@gmail.com | PINTO VALLEJO GERARDO ALFREDO |

| | | | | | | |
|--|-----------|-------|-------------------|-----------|--------------------------------------|--|
| ACTIVIDADES PROFESIONALES, CIENTÍFICAS Y TÉCNICAS. | PICHINCHA | QUITO | | 02222173 | kleverjapa@infotech.com.ec | VERGARA RECABAL HUGO ANDRES |
| COMERCIO AL POR MAYOR Y AL POR MENOR; REPARACIÓN DE VEHÍCULOS AUTOMOTORES Y MOTO | PICHINCHA | QUITO | | 2222057 | | REYES GUERRERO FAUSTO PATRICIO |
| ACTIVIDADES FINANCIERAS Y DE SEGUROS. | PICHINCHA | QUITO | EL BATAN | 023946740 | caguirre@holdun.com | ANDRADE DUEÑAS JUAN FRANCISCO |
| COMERCIO AL POR MAYOR Y AL POR MENOR; REPARACIÓN DE VEHÍCULOS AUTOMOTORES Y MOTO | PICHINCHA | QUITO | | 02432639 | gerenciampautomotores@netlife.ec | RIVERA MARURI OSCAR XAVIER |
| ACTIVIDADES DE ATENCIÓN DE LA SALUD HUMANA Y DE ASISTENCIA SOCIAL. | PICHINCHA | QUITO | | 2441354 | udicis@hotmail.com | AGUIRRE BALSECA GUILLERMO MAURICIO |
| TRANSPORTE Y ALMACENAMIENTO. | PICHINCHA | QUITO | COTOCOLLAO | 022482873 | nicolas.vela@veriftest.com.ec | VELA ZAPATA JOSE NICOLAS |
| ACTIVIDADES DE SERVICIOS ADMINISTRATIVOS Y DE APOYO. | PICHINCHA | QUITO | | 022232084 | aromero@externsolut.com | ROMERO TORREALBA MARIA ALEJANDRA |
| ACTIVIDADES DE SERVICIOS ADMINISTRATIVOS Y DE APOYO. | PICHINCHA | QUITO | | 022561223 | evelez@porfinempleo.com | VELEZ VELASCO ANTONIO RAMON EDUARDO |
| ACTIVIDADES FINANCIERAS Y DE SEGUROS. | PICHINCHA | QUITO | IÑAQUITO | 023333234 | dalila.calle@microfinanzarating.com | CALLE RODRIGUEZ MARIA DALILA |
| ACTIVIDADES PROFESIONALES, CIENTÍFICAS Y TÉCNICAS. | PICHINCHA | QUITO | | 2986643 | roberth_torres@yahoo.com | CADENA LOZA MARIA GABRIELA |
| TRANSPORTE Y ALMACENAMIENTO. | PICHINCHA | QUITO | | 022549992 | jesmnb@hotmail.com | MUÑOZ ALCIVAR JONNY BIENVENIDO |
| CONSTRUCCIÓN. | PICHINCHA | QUITO | EL BATAN | 2526618 | fernandosilvarbarreto@hotmail.com | GORDON FLORES JAIME MARCELO |
| COMERCIO AL POR MAYOR Y AL POR MENOR; REPARACIÓN DE VEHÍCULOS AUTOMOTORES Y MOTO | PICHINCHA | QUITO | | 059007353 | fmunoz@tclecuador.com | MUÑOZ CUESTA FERNANDO |
| ACTIVIDADES PROFESIONALES, CIENTÍFICAS Y TÉCNICAS. | PICHINCHA | QUITO | | 2401711 | almeida@servalve.com | ALMEIDA RODRIGUEZ EDWIN HERNAN |
| ACTIVIDADES DE SERVICIOS ADMINISTRATIVOS Y DE APOYO. | PICHINCHA | QUITO | | 022398471 | rociobrig@yahoo.com | POZO MAZON ENRIQUE JAVIER |
| ACTIVIDADES PROFESIONALES, CIENTÍFICAS Y TÉCNICAS. | PICHINCHA | QUITO | EL BATAN | 023332571 | christian.villa@consultingtax.com.ec | CEVALLOS GALLARDO WHITMAN VICENTE |
| ACTIVIDADES DE SERVICIOS ADMINISTRATIVOS Y DE APOYO. | PICHINCHA | QUITO | | 3987000 | veronica.solorzano@tia.com.ec | VILLAGOMEZ ALVAREZ MARIANA LEONOR |
| ACTIVIDADES PROFESIONALES, CIENTÍFICAS Y TÉCNICAS. | PICHINCHA | QUITO | | 2550124 | santi_tinoco@hotmail.com | OVIEDO CORONADO KLEVER RAMIRO |
| ACTIVIDADES INMOBILIARIAS. | PICHINCHA | QUITO | | 2850029 | godoansa@hotmail.com | GODOY ANDRADE BERTHA ELIZABETH |
| COMERCIO AL POR MAYOR Y AL POR MENOR; REPARACIÓN DE VEHÍCULOS AUTOMOTORES Y MOTO | PICHINCHA | QUITO | | 022481660 | jaimehjaramillop@hotmail.com | JARAMILLO PUGLIESE JAIME HUMBERTO |
| ACTIVIDADES PROFESIONALES, CIENTÍFICAS Y TÉCNICAS. | PICHINCHA | QUITO | BELISARIO QUEVEDO | 2322645 | gabriela.lopez@sindes.com | TOASA PEREZ ROBERT FABIAN |
| OTRAS ACTIVIDADES DE SERVICIOS. | PICHINCHA | QUITO | | 2551730 | electric_ch@hotmail.com | CHILLAN SACANCELVA VINICIO |
| ACTIVIDADES PROFESIONALES, CIENTÍFICAS Y TÉCNICAS. | PICHINCHA | QUITO | ITCHIMBIA | 2542717 | strategyline@hotmail.com | NUÑEZ CASTRO EDWIN EDUARDO |
| CONSTRUCCIÓN. | PICHINCHA | QUITO | | 026042771 | darkgerencia@andinanet.net | ARMAS CRUZ ALBERTO ESTEBAN |
| AGRICULTURA, GANADERÍA, SILVICULTURA Y PESCA. | PICHINCHA | QUITO | | 022119123 | asistentecontabilidad@vintage.com.ec | OVIEDO VIVAR JULIO CESAR |
| ACTIVIDADES DE SERVICIOS ADMINISTRATIVOS Y DE APOYO. | PICHINCHA | QUITO | IÑAQUITO | 022241713 | katty.pacheco@aso-services.net | PACHECO TITUANA KATY MARIBEL |
| ACTIVIDADES DE SERVICIOS ADMINISTRATIVOS Y DE APOYO. | PICHINCHA | QUITO | | 2238746 | tavo_182001@hotmail.com | TAPIA CARDENAS CARLA XIMENA |
| INDUSTRIAS MANUFACTURERAS. | PICHINCHA | QUITO | | 03228528 | ineqtelsa@yahoo.es | VELEZ PESANTEZ DIEGO OSWALDO |
| COMERCIO AL POR MAYOR Y AL POR MENOR; REPARACIÓN DE VEHÍCULOS AUTOMOTORES Y MOTO | PICHINCHA | QUITO | | 2814040 | info@itnsglobal.com | CARRERA ALDAS SILVIA LEONOR |
| INFORMACIÓN Y COMUNICACIÓN. | PICHINCHA | QUITO | | 022252881 | macator2001@yahoo.es | CABRERA TORRES MABEL DEL CARMEN |
| ACTIVIDADES PROFESIONALES, CIENTÍFICAS Y TÉCNICAS. | PICHINCHA | QUITO | COTOCOLLAO | 022977700 | mijail.soria@gm.com | NOBUO IZUMINA |
| COMERCIO AL POR MAYOR Y AL POR MENOR; REPARACIÓN DE VEHÍCULOS AUTOMOTORES Y MOTO | PICHINCHA | QUITO | | 3343221 | proyectos.floralp@gmail.com | PEREZ SERRANO FABIAN FERNANDO RODRIGO |
| ACTIVIDADES PROFESIONALES, CIENTÍFICAS Y TÉCNICAS. | PICHINCHA | QUITO | SANTA PRISCA | 022504608 | lociconsultor@hotmail.com | MALDONADO JARAMILLO JORGE ALBERTO |
| TRANSPORTE Y ALMACENAMIENTO. | PICHINCHA | QUITO | | 2391238 | devil_diego_09@hotmail.com | VASQUEZ CEVALLOS RICHARD BERNABE |
| ACTIVIDADES PROFESIONALES, CIENTÍFICAS Y TÉCNICAS. | PICHINCHA | QUITO | | 2232166 | edisonsalvador50mm@yahoo.com | SALVADOR ANGULO EDISON WLADIMIR |
| ACTIVIDADES DE SERVICIOS ADMINISTRATIVOS Y DE APOYO. | PICHINCHA | QUITO | IÑAQUITO | 2262424 | gloria.caicedoc@gmail.com | CAICEDO CARDENAS GLORIA DEL ROCIO |
| COMERCIO AL POR MAYOR Y AL POR MENOR; REPARACIÓN DE VEHÍCULOS AUTOMOTORES Y MOTO | PICHINCHA | QUITO | | 026020118 | fmquick@andinanet.net | NUÑEZ YEROVI MARIA CECILIA |
| CONSTRUCCIÓN. | PICHINCHA | QUITO | | 023332078 | gladysmogro@amaenergy.com | RODRIGUEZ LOPEZ ANGELO STEVE |
| ACTIVIDADES PROFESIONALES, CIENTÍFICAS Y TÉCNICAS. | PICHINCHA | QUITO | | 022256997 | info@opimmus.com | PAEZ MONCAYO ROBERTO |
| COMERCIO AL POR MAYOR Y AL POR MENOR; REPARACIÓN DE VEHÍCULOS AUTOMOTORES Y MOTO | PICHINCHA | QUITO | | 022455589 | mnanranjo41@latinmail.com | MONTALVO ORDOÑEZ JUAN PABLO |
| ACTIVIDADES PROFESIONALES, CIENTÍFICAS Y TÉCNICAS. | PICHINCHA | QUITO | EL BATAN | 023333636 | sandoval@asesoresgsv.com | SANDOVAL CERDA MARCIA GISSELLA |
| COMERCIO AL POR MAYOR Y AL POR MENOR; REPARACIÓN DE VEHÍCULOS AUTOMOTORES Y MOTO | PICHINCHA | QUITO | | 3995700 | tguerrero@grupocesa.com | ROTHE VALLESILLA JUAN DAVID |
| COMERCIO AL POR MAYOR Y AL POR MENOR; REPARACIÓN DE VEHÍCULOS AUTOMOTORES Y MOTO | PICHINCHA | QUITO | | 26010070 | fkjrepresentaciones@gmail.com | SAA JARAMILLO BYRON RAUL |
| COMERCIO AL POR MAYOR Y AL POR MENOR; REPARACIÓN DE VEHÍCULOS AUTOMOTORES Y MOTO | PICHINCHA | QUITO | | 072704042 | jparedes@gne.com.ec | SAA JARAMILLO BYRON RAUL |
| ACTIVIDADES INMOBILIARIAS. | PICHINCHA | QUITO | | 2521057 | ivonevonlppke@hotmail.com | ALOMIA VINUEZA PATRICIO NAPOLEON |
| CONSTRUCCIÓN. | PICHINCHA | QUITO | | 022506520 | RIOSO_12@HOTMAIL.COM | HEREDIA PIEDRA MARIO ALCIVAR |
| ACTIVIDADES DE SERVICIOS ADMINISTRATIVOS Y DE APOYO. | PICHINCHA | QUITO | IÑAQUITO | 2269295 | xburbano@nexostalent.com | NARANJO MOPOSITA JORGE REMIGIO |
| COMERCIO AL POR MAYOR Y AL POR MENOR; REPARACIÓN DE VEHÍCULOS AUTOMOTORES Y MOTO | PICHINCHA | QUITO | | 023986000 | fguerra@mundomotriz.com.ec | VERDEZOTO VALLEJO LUIS ALBERTO |
| ACTIVIDADES INMOBILIARIAS. | PICHINCHA | QUITO | | 6012443 | | GUERRA GUEVARA GERMAN FRANCESKO |
| ACTIVIDADES PROFESIONALES, CIENTÍFICAS Y TÉCNICAS. | PICHINCHA | QUITO | | 022390111 | ruivecsa1@uio.satnet.net | GOMEZ GOMEZ MARIA LORENA |
| COMERCIO AL POR MAYOR Y AL POR MENOR; REPARACIÓN DE VEHÍCULOS AUTOMOTORES Y MOTO | PICHINCHA | QUITO | | 2631704 | dismedicfarma@hotmail.com | CHEDIAK BRINKMANN ESTEBAN |
| ACTIVIDADES PROFESIONALES, CIENTÍFICAS Y TÉCNICAS. | PICHINCHA | QUITO | | 6002620 | pda@global.ec | LUIS ABEL YUQUILEMA REINO |
| INDUSTRIAS MANUFACTURERAS. | PICHINCHA | QUITO | | 022478423 | pg@puntogama.com.ec | DIAZ AVALOS PABLO |
| TRANSPORTE Y ALMACENAMIENTO. | PICHINCHA | QUITO | | 6014398 | gerencia@sesiottnaves.com | PATÍÑO LOAIZA JOSE MATEO |
| ACTIVIDADES DE SERVICIOS ADMINISTRATIVOS Y DE APOYO. | PICHINCHA | QUITO | | 2223714 | 3mcontable@vulqanopark.com | SUAREZ AMAYA SANTIAGO OSWALDO |
| COMERCIO AL POR MAYOR Y AL POR MENOR; REPARACIÓN DE VEHÍCULOS AUTOMOTORES Y MOTO | PICHINCHA | QUITO | | 2813888 | marias@attorneys.com.ec | MORALES RAMIREZ KLEBER GUSTAVO |
| COMERCIO AL POR MAYOR Y AL POR MENOR; REPARACIÓN DE VEHÍCULOS AUTOMOTORES Y MOTO | PICHINCHA | QUITO | | 023331154 | viviana.villamil@bmind.ec | AMAYA PRIETO ERNESTO |
| COMERCIO AL POR MAYOR Y AL POR MENOR; REPARACIÓN DE VEHÍCULOS AUTOMOTORES Y MOTO | PICHINCHA | QUITO | EL BATAN | 02275160 | mjimenez@thepaintbull.com.ec | ABEDRABBO TOBAR ENRIQUE FELIX |
| INDUSTRIAS MANUFACTURERAS. | PICHINCHA | QUITO | | 5007377 | rvalencia@dtcxerox.com | JIMENEZ BRICEÑO MARITZA DEL ROCIO |
| COMERCIO AL POR MAYOR Y AL POR MENOR; REPARACIÓN DE VEHÍCULOS AUTOMOTORES Y MOTO | PICHINCHA | QUITO | | 022904735 | jaquelieneriv@hotmail.com | VALENCIA ALMEIDA ROCIO ELIZABETH |
| COMERCIO AL POR MAYOR Y AL POR MENOR; REPARACIÓN DE VEHÍCULOS AUTOMOTORES Y MOTO | PICHINCHA | QUITO | IÑAQUITO | 3824182 | pzurita@gerenfoque.com | CEVALLOS CADENA DIANA VERONICA |
| ACTIVIDADES PROFESIONALES, CIENTÍFICAS Y TÉCNICAS. | PICHINCHA | QUITO | JIPIJAPA | 022453206 | wmarino@uio.satnet.net | GAUDENZI GIUSEPPE |
| ACTIVIDADES PROFESIONALES, CIENTÍFICAS Y TÉCNICAS. | PICHINCHA | QUITO | EL BATAN | 2273776 | dsalvador@ifc.ec | MARIÑO TAMAYO WILSON EFREN |
| | | | | | | HIDROBO ESTRADA SUSANA MARIA DEL ROCIO |

| | | | | | | |
|---|-----------|-------|---------------------|-----------|------------------------------------|---|
| CONSTRUCCIÓN. | PICHINCHA | QUITO | SAN BARTOLO | 022645202 | cecarsa_s.a@hotmail.com | LARA PINEDA SANTIAGO ANDRES |
| ACTIVIDADES INMOBILIARIAS. | PICHINCHA | QUITO | CHAUPICRUZ | 022569012 | misimpuestos@gmail.com | FARTO RIBADENEIRA JUAN CARLOS |
| INFORMACIÓN Y COMUNICACIÓN. | PICHINCHA | QUITO | | 2407269 | michael.han@gaemisoft.com | HAN GUEVARA JAE HYUN MICHAEL |
| COMERCIO AL POR MAYOR Y AL POR MENOR; REPARACIÓN DE VEHÍCULOS AUTOMOTORES Y MOTO | PICHINCHA | QUITO | | 22269184 | najocfashion@hotmail.com | CARDENAS OSORIO LUZ ANDREA |
| COMERCIO AL POR MAYOR Y AL POR MENOR; REPARACIÓN DE VEHÍCULOS AUTOMOTORES Y MOTO | PICHINCHA | QUITO | | 2242135 | peod74@revistaecomundo.com | ORDOÑEZ DIAZ PEDRO ALEJANDRO |
| ACTIVIDADES INMOBILIARIAS. | PICHINCHA | QUITO | | 2238250 | xavo.arias@hotmail.com | SANDOVAL ZAMBRANO ISABEL GUADALUPE |
| ACTIVIDADES DE SERVICIOS ADMINISTRATIVOS Y DE APOYO. | PICHINCHA | QUITO | | 026009392 | bjaramillo@gpstrack.com.ec | JARAMILLO VASQUEZ BORIS ESTEBAN |
| INDUSTRIAS MANUFACTURERAS. | PICHINCHA | QUITO | | 2269079 | vhgm5591@yahoo.com | MORRISON MANTILLA MARIA CRISTINA |
| ACTIVIDADES PROFESIONALES, CIENTÍFICAS Y TÉCNICAS. | PICHINCHA | QUITO | LA CONCEPCIÓN | 025114259 | jaimequintanasalas@auditores.com | QUINTANA CEVALLOS JUAN PABLO |
| COMERCIO AL POR MAYOR Y AL POR MENOR; REPARACIÓN DE VEHÍCULOS AUTOMOTORES Y MOTO | PICHINCHA | QUITO | SAN ISIDRO DEL INCA | 022255743 | noaequip@gmail.com | ALVAREZ PAREDES ALEJANDRO ANIBAL |
| ACTIVIDADES INMOBILIARIAS. | PICHINCHA | QUITO | SANTA PRISCA | 2906856 | gram52@cablemodem.com.ec | DONOSO GONZALEZ ALBA CONSUELO |
| ENSEÑANZA. | PICHINCHA | QUITO | | 2235295 | postgradosenasalud@gmail.com | CRUZ PEÑALOZA FREDDY CARLOS |
| ACTIVIDADES INMOBILIARIAS. | PICHINCHA | QUITO | | 2921015 | ochoa_santiago@hotmail.com | OCHOA GUEVARA OSCAR SANTIAGO |
| COMERCIO AL POR MAYOR Y AL POR MENOR; REPARACIÓN DE VEHÍCULOS AUTOMOTORES Y MOTO | PICHINCHA | QUITO | SAN BARTOLO | 022263500 | xpogo@terra-fertil.com | BERMEO IZURIETA DAVID AGUSTO |
| ACTIVIDADES DE SERVICIOS ADMINISTRATIVOS Y DE APOYO. | PICHINCHA | QUITO | | 022400143 | despinosa@proteccionindustrial.net | LATORRE BRACHO GERALD SANTIAGO |
| ACTIVIDADES PROFESIONALES, CIENTÍFICAS Y TÉCNICAS. | PICHINCHA | QUITO | CUMBAYÁ | 3805964 | energywhole@yahoo.com | SALAZAR PUENTE ROMAN RIGOBERTO |
| ACTIVIDADES FINANCIERAS Y DE SEGUROS. | PICHINCHA | QUITO | | 2491840 | srojjas@metrohoy.com.ec | CUEVA ESPINOSA HERNAN GUILLERMO |
| OTRAS ACTIVIDADES DE SERVICIOS. | PICHINCHA | QUITO | | 026013158 | cris@dactrading.com | MORENO VILLACIS MARIA CRISTINA |
| ACTIVIDADES PROFESIONALES, CIENTÍFICAS Y TÉCNICAS. | PICHINCHA | QUITO | | 2895087 | jcarellano@corpmaresa.com.ec | ARELLANO BARBA JUAN CARLOS |
| COMERCIO AL POR MAYOR Y AL POR MENOR; REPARACIÓN DE VEHÍCULOS AUTOMOTORES Y MOTO | PICHINCHA | QUITO | | 2570935 | direpharma@gmail.com | CURILLO PAGUAY WILLIAN GUALBERTO |
| ACTIVIDADES PROFESIONALES, CIENTÍFICAS Y TÉCNICAS. | PICHINCHA | QUITO | | 3826877 | agarzon@governance.ec | ASTUDILLO SANCHEZ SONIA PIEDAD |
| INDUSTRIAS MANUFACTURERAS. | PICHINCHA | QUITO | CHAUPICRUZ | 3303941 | ncs@ncsltda.com | FERNANDEZ CARDENAS TANIA |
| COMERCIO AL POR MAYOR Y AL POR MENOR; REPARACIÓN DE VEHÍCULOS AUTOMOTORES Y MOTO | PICHINCHA | QUITO | | 022234303 | abertero@aniprotein.com | BERTERO METTLER FERNANDO JOSE |
| OTRAS ACTIVIDADES DE SERVICIOS. | PICHINCHA | QUITO | | 2842828 | jcueva@smartware.com.ec | CUEVA FELIX JORGE WASHINGTON |
| COMERCIO AL POR MAYOR Y AL POR MENOR; REPARACIÓN DE VEHÍCULOS AUTOMOTORES Y MOTO | PICHINCHA | QUITO | | 022222633 | lpatino@nikken.ec | GARCIA GUACAS MANUEL ALEJANDRO |
| COMERCIO AL POR MAYOR Y AL POR MENOR; REPARACIÓN DE VEHÍCULOS AUTOMOTORES Y MOTO | PICHINCHA | QUITO | | 022475804 | pgarces@ferplaim.com | GARCES BRITO ROBERT PAUL |
| INDUSTRIAS MANUFACTURERAS. | PICHINCHA | QUITO | | 023430369 | cjvs@ecuasalvar.com | VARGAS SALGADO CARLOS JAVIER |
| COMERCIO AL POR MAYOR Y AL POR MENOR; REPARACIÓN DE VEHÍCULOS AUTOMOTORES Y MOTO | PICHINCHA | QUITO | | 2263649 | mzambzano@intervendys.com.ec | RUBIO IZA DANNY FABIAN |
| COMERCIO AL POR MAYOR Y AL POR MENOR; REPARACIÓN DE VEHÍCULOS AUTOMOTORES Y MOTO | PICHINCHA | QUITO | | 2482434 | carlos4864@hotmail.com | RUIZ BETANCOURT CARLOS ALBERTO |
| DISTRIBUCIÓN DE AGUA; ALCANTARILLADO, GESTIÓN DE DESECHOS Y ACTIVIDADES DE SANEAMIENTOS | PICHINCHA | QUITO | CALACALÍ | 2800182 | dduran@reciplastdelecuador.com | DURAN JACOME DENIS ENRIQUE |
| COMERCIO AL POR MAYOR Y AL POR MENOR; REPARACIÓN DE VEHÍCULOS AUTOMOTORES Y MOTO | PICHINCHA | QUITO | | 022460346 | aloyo@kappery.com.ec | LOYO VALLEJOS SERGIO ANDRES |
| COMERCIO AL POR MAYOR Y AL POR MENOR; REPARACIÓN DE VEHÍCULOS AUTOMOTORES Y MOTO | PICHINCHA | QUITO | EL BATAN | 022460346 | aloyo@greengarden.com.ec | LOYO VALLEJOS SERGIO ANDRES |
| INFORMACIÓN Y COMUNICACIÓN. | PICHINCHA | QUITO | | 022451787 | amoncayo@fabara.ec | BUDOWSKI AGAPITO ALEXANDRA MARINA |
| ACTIVIDADES DE SERVICIOS ADMINISTRATIVOS Y DE APOYO. | PICHINCHA | QUITO | | 3957621 | mgalarce@grupoequinoccio.com | GALARCE SALGADO MIGUEL ANGEL |
| CONSTRUCCIÓN. | PICHINCHA | QUITO | | 2543778 | WILLY105@HOTMAIL.COM | QUEVEDO NARVAEZ JORGE FERNANDO |
| ACTIVIDADES PROFESIONALES, CIENTÍFICAS Y TÉCNICAS. | PICHINCHA | QUITO | | 2241469 | kleberindu@hotmail.com | MORA VIVANCO CAROLINA |
| CONSTRUCCIÓN. | PICHINCHA | QUITO | CONOCOTO | 022072548 | psevilla@incondetec.com | RUEDA SOSA JOSE MIGUEL |
| COMERCIO AL POR MAYOR Y AL POR MENOR; REPARACIÓN DE VEHÍCULOS AUTOMOTORES Y MOTO | PICHINCHA | QUITO | LA CONCEPCIÓN | 022242311 | ldobronski@hotmail.com | DOBRONSKI ALVAREZ LEOPOLDO ALBERTO |
| COMERCIO AL POR MAYOR Y AL POR MENOR; REPARACIÓN DE VEHÍCULOS AUTOMOTORES Y MOTO | PICHINCHA | QUITO | COTOCOLLAO | 022486287 | importaceros@andinanet.net | ESPINOSA NAVARRETE MARIELA DEL ROCIO |
| ACTIVIDADES PROFESIONALES, CIENTÍFICAS Y TÉCNICAS. | PICHINCHA | QUITO | EL BATAN | 022469285 | mminaya66@hotmail.com | VALENCIA ALVAREZ JULIO EDUARDO |
| COMERCIO AL POR MAYOR Y AL POR MENOR; REPARACIÓN DE VEHÍCULOS AUTOMOTORES Y MOTO | PICHINCHA | QUITO | | 2646667 | jofafer2008@gmail.com | FERNANDEZ GRANJA VICTOR IVAN |
| ACTIVIDADES DE SERVICIOS ADMINISTRATIVOS Y DE APOYO. | PICHINCHA | QUITO | COTOCOLLAO | 6038223 | info@lonelytreetours.com | CHIPANTIZA SAENZ JOSE FRANCISCO |
| CONSTRUCCIÓN. | PICHINCHA | QUITO | COTOCOLLAO | 2533429 | proyATC@gmail.com | MADRID MONTENEGRO CARLOS BOLIVAR |
| TRANSPORTE Y ALMACENAMIENTO. | PICHINCHA | QUITO | | 2259040 | tatymej@hotmail.com | CASTILLO MONTOYA LUZ BEATRIZ |
| COMERCIO AL POR MAYOR Y AL POR MENOR; REPARACIÓN DE VEHÍCULOS AUTOMOTORES Y MOTO | PICHINCHA | QUITO | | 022957527 | eemorozco@hotmail.com | CHAMMA ABIR MOUNIR |
| COMERCIO AL POR MAYOR Y AL POR MENOR; REPARACIÓN DE VEHÍCULOS AUTOMOTORES Y MOTO | PICHINCHA | QUITO | | 023227818 | eemorozco@hotmail.com | NMEIR SEIF ANDRE ANTOINE |
| CONSTRUCCIÓN. | PICHINCHA | QUITO | IÑAQUITO | 2452033 | rober_vx@hotmail.com | DURAN BARRIGA MARIA VIRGINIA |
| COMERCIO AL POR MAYOR Y AL POR MENOR; REPARACIÓN DE VEHÍCULOS AUTOMOTORES Y MOTO | PICHINCHA | QUITO | CHAUPICRUZ | 023803806 | rinteco@rinteco.com | CONTERO BONIFAZ PEDRO BOLIVAR |
| INDUSTRIAS MANUFACTURERAS. | PICHINCHA | QUITO | RUMIPAMBA | 023237937 | crisavila@asesorato.com | GARCIA CANCELA RODRIGUEZ ALEJANDRO MARTIN |
| ACTIVIDADES INMOBILIARIAS. | PICHINCHA | QUITO | BELISARIO QUEVEDO | 2906791 | mtoapanta@jsarquitectos.net | SOLA PAREDES JOHNNY RICARDO |
| AGRICULTURA, GANADERÍA, SILVICULTURA Y PESCA. | PICHINCHA | QUITO | | 2222717 | riespinosar@yahoo.es | CHAUVIN MONCAYO ENRIQUE EDUARDO |
| ACTIVIDADES PROFESIONALES, CIENTÍFICAS Y TÉCNICAS. | PICHINCHA | QUITO | | 2455805 | carlos.padilla@codipecuador.com | PADILLA GUEVARA CARLOS FERNANDO |
| ACTIVIDADES INMOBILIARIAS. | PICHINCHA | QUITO | SANTA PRISCA | 022545728 | jbaum@paba.com.ec | BAUM PASTERNAK JOSE |
| CONSTRUCCIÓN. | PICHINCHA | QUITO | | 3520961 | renetoleadopadilla@hotmail.com | TOLEDO ERAZO FREDY RENE |
| ACTIVIDADES INMOBILIARIAS. | PICHINCHA | QUITO | | 2460411 | cg@gemconstructores.com | GARCES PASTOR CARLOS ALFREDO |
| ACTIVIDADES PROFESIONALES, CIENTÍFICAS Y TÉCNICAS. | PICHINCHA | QUITO | | 2290703 | oespinosa@topsistem.com.ec | ESPINOSA CHAVEZ SEGUNDO OSWALDO |
| TRANSPORTE Y ALMACENAMIENTO. | PICHINCHA | QUITO | | 022471906 | viviana@corporacionh2r.com | HIDROBO DOS REIS GERMAN |
| ACTIVIDADES DE ALOJAMIENTO Y DE SERVICIO DE COMIDAS. | PICHINCHA | QUITO | | 3227378 | ximena.panchez@noe.com.ec | CARMONA CUEVA NOE BALTAZAR |
| ACTIVIDADES DE ALOJAMIENTO Y DE SERVICIO DE COMIDAS. | PICHINCHA | QUITO | | 600-1646 | gerencia@vainillaycanela.com.ec | MARTINEZ VASQUEZ FABIAN WILFRIDO |
| ACTIVIDADES PROFESIONALES, CIENTÍFICAS Y TÉCNICAS. | PICHINCHA | QUITO | | 2251742 | luisreinberg@andinanet.net | REINBERG FROMENT LUIS ALBERTO |
| ACTIVIDADES PROFESIONALES, CIENTÍFICAS Y TÉCNICAS. | PICHINCHA | QUITO | EL BATAN | 022268349 | rsandoval@valgestion.com | TUMBACO QUINTO RAMON ALFREDO |
| ACTIVIDADES PROFESIONALES, CIENTÍFICAS Y TÉCNICAS. | PICHINCHA | QUITO | | 022528376 | malvarez@asproc.com.ec | ALVAREZ HIDALGO MARCELO EZEQUIEL |
| TRANSPORTE Y ALMACENAMIENTO. | PICHINCHA | QUITO | | 022912735 | educortz@hotmail.com | MOLINA ZAPATA LUIS ANTONIO |

| | | | | | |
|--|-----------|-------|-----------|-------------------------------------|--|
| ACTIVIDADES PROFESIONALES, CIENTÍFICAS Y TÉCNICAS. | PICHINCHA | QUITO | 022467641 | conjulop@hotmail.com | ORTIZ PORTILLA MERCEDES LEONOR |
| ACTIVIDADES PROFESIONALES, CIENTÍFICAS Y TÉCNICAS. | PICHINCHA | QUITO | 22986230 | roberto.anker@proventusadvisors.com | ANKER CARDENAS ROBERTO FELIPE |
| ACTIVIDADES INMOBILIARIAS. | PICHINCHA | QUITO | 022375195 | crisdebaquero@hotmail.com | BAQUERO JARAMILLO WELLINGTON FELIPE |
| COMERCIO AL POR MAYOR Y AL POR MENOR; REPARACIÓN DE VEHÍCULOS AUTOMOTORES Y MOTO | PICHINCHA | QUITO | 022814089 | williamsubia@yahoo.com | VASCONEZ MERIZALDE GASTON ERNESTO |
| AGRICULTURA, GANADERÍA, SILVICULTURA Y PESCA. | PICHINCHA | QUITO | 022381088 | jdvela@eqflor.com.ec | VELA BODERO JORGE DAVID |
| TRANSPORTE Y ALMACENAMIENTO. | PICHINCHA | QUITO | 2613215 | consul_acytf@hotmail.com | MALDONADO RAMIREZ VICTOR HUGO |
| ACTIVIDADES DE ALOJAMIENTO Y DE SERVICIO DE COMIDAS. | PICHINCHA | QUITO | 022570867 | soniarevelo@hotmail.com | REVELO ESPINOSA SONIA MARLENE |
| COMERCIO AL POR MAYOR Y AL POR MENOR; REPARACIÓN DE VEHÍCULOS AUTOMOTORES Y MOTO | PICHINCHA | QUITO | 2336302 | imporfitex@hotmail.com | CARDENAS CORAL RENNAN FABRICIO |
| CONSTRUCCIÓN. | PICHINCHA | QUITO | 2220292 | constructorapa@hotmail.com | PAZMIÑO ANDRADE LUIS RAMIRO |
| COMERCIO AL POR MAYOR Y AL POR MENOR; REPARACIÓN DE VEHÍCULOS AUTOMOTORES Y MOTO | PICHINCHA | QUITO | 5103329 | dstcialtda@hotmail.com | VILLALOBOS VERA RUBEN ENRIQUE |
| ACTIVIDADES PROFESIONALES, CIENTÍFICAS Y TÉCNICAS. | PICHINCHA | QUITO | 022244583 | pjalil@jhjalil.com | JALIL FLORES JOSE MANUEL |
| ACTIVIDADES PROFESIONALES, CIENTÍFICAS Y TÉCNICAS. | PICHINCHA | QUITO | 022254786 | cx@sequis.com.ec | NAVAS SANCHEZ CHRISTIAN SANTIAGO |
| COMERCIO AL POR MAYOR Y AL POR MENOR; REPARACIÓN DE VEHÍCULOS AUTOMOTORES Y MOTO | PICHINCHA | QUITO | 022805674 | donbrak120976@hotmail.com | NOROÑA INTRIAGO JAIME PABLO |
| ACTIVIDADES DE SERVICIOS ADMINISTRATIVOS Y DE APOYO. | PICHINCHA | QUITO | 3300218 | belenpaz91@hotmail.com | CLAVON ESPINOSA ERNESTO RODRIGO |
| ACTIVIDADES DE SERVICIOS ADMINISTRATIVOS Y DE APOYO. | PICHINCHA | QUITO | 2461641 | eespinoza@vidalequipamiento.com | VIDAL FIALLO JUAN FERNANDO |
| ACTIVIDADES PROFESIONALES, CIENTÍFICAS Y TÉCNICAS. | PICHINCHA | QUITO | 2921615 | rusacons_40@yahoo.com | DELGADO RON WILLIAM MARCELO |
| COMERCIO AL POR MAYOR Y AL POR MENOR; REPARACIÓN DE VEHÍCULOS AUTOMOTORES Y MOTO | PICHINCHA | QUITO | 022266932 | myrianni@hotmail.com | SALVADOR DAVILA GUSTAVO EMILIO |
| ACTIVIDADES PROFESIONALES, CIENTÍFICAS Y TÉCNICAS. | PICHINCHA | QUITO | 022500534 | elianeiguez@gmail.com | EGUEZ LOMBEIDA ELIANE ELIZABETH |
| ACTIVIDADES DE SERVICIOS ADMINISTRATIVOS Y DE APOYO. | PICHINCHA | QUITO | 2229943 | extremesportswear_ec@yahoo.com | MOROCHO MAZA FELIPE EDILBERTO |
| TRANSPORTE Y ALMACENAMIENTO. | PICHINCHA | QUITO | 022872551 | sertrancarlog@hotmail.es | CACHUMBA GARCIA WILSON GERMAN |
| ACTIVIDADES DE SERVICIOS ADMINISTRATIVOS Y DE APOYO. | PICHINCHA | QUITO | 022415837 | info@segemant.com.ec | ESPINOSA LUCERO JORGE MARCELO |
| TRANSPORTE Y ALMACENAMIENTO. | PICHINCHA | QUITO | 2238709 | ssalazar@ceymgroup.com | SALAZAR FIERRO SYLVIA DEL CISNE |
| ACTIVIDADES PROFESIONALES, CIENTÍFICAS Y TÉCNICAS. | PICHINCHA | QUITO | 2985600 | dperez@internacional.edu.ec | PEREZ DARQUEA DIEGO GUSTAVO |
| TRANSPORTE Y ALMACENAMIENTO. | PICHINCHA | QUITO | 3801159 | info@quanticaexpress.com | MOLINA ZAMBRANO POOL DAVID |
| COMERCIO AL POR MAYOR Y AL POR MENOR; REPARACIÓN DE VEHÍCULOS AUTOMOTORES Y MOTO | PICHINCHA | QUITO | 023250771 | lolita_3005@hotmail.com | DUARTE VASQUEZ CARLOS ARTURO |
| ACTIVIDADES PROFESIONALES, CIENTÍFICAS Y TÉCNICAS. | PICHINCHA | QUITO | 2342163 | jfn@jfnco.com | NASSER BANDA JUAN FRANCISCO |
| COMERCIO AL POR MAYOR Y AL POR MENOR; REPARACIÓN DE VEHÍCULOS AUTOMOTORES Y MOTO | PICHINCHA | QUITO | 022652921 | tutoschis@yahoo.es | HILAÑO COCHA MARCO ANTONIO |
| ACTIVIDADES DE ALOJAMIENTO Y DE SERVICIO DE COMIDAS. | PICHINCHA | QUITO | 3032728 | moli.cia.ltda@hotmail.com | OLIVIO LIZANO LIGIA PATRICIA |
| COMERCIO AL POR MAYOR Y AL POR MENOR; REPARACIÓN DE VEHÍCULOS AUTOMOTORES Y MOTO | PICHINCHA | QUITO | 2545460 | agroimzoo@gmail.com | GALLARDO PAZMIÑO DIEGO FERNANDO |
| COMERCIO AL POR MAYOR Y AL POR MENOR; REPARACIÓN DE VEHÍCULOS AUTOMOTORES Y MOTO | PICHINCHA | QUITO | 2551462 | mgplantas@hotmail.com | CAMPOS GUERRA CORINA TRINIDAD |
| TRANSPORTE Y ALMACENAMIENTO. | PICHINCHA | QUITO | 022674885 | sandrarosero2003@hotmail.com | LANDETA MENDOZA JOSE IGNACIO |
| AGRICULTURA, GANADERÍA, SILVICULTURA Y PESCA. | PICHINCHA | QUITO | 2350450 | fcontralor@roses-exp.com | ROLDAN COBO FRANCISCO JOSE |
| OTRAS ACTIVIDADES DE SERVICIOS. | PICHINCHA | QUITO | 2445662 | gerenciaservitec@cablemodem.com.ec | ANDRADE SALAZAR SEGUNDO MANUEL |
| ACTIVIDADES DE ALOJAMIENTO Y DE SERVICIO DE COMIDAS. | PICHINCHA | QUITO | 3035669 | fannymedranda@yahoo.com | OLMEDO MOLINA MARIBEL CAROLINA |
| ACTIVIDADES DE SERVICIOS ADMINISTRATIVOS Y DE APOYO. | PICHINCHA | QUITO | 2920041 | xavier1@hotmail.com | VASQUEZ MOLINA EDISON XAVIER |
| COMERCIO AL POR MAYOR Y AL POR MENOR; REPARACIÓN DE VEHÍCULOS AUTOMOTORES Y MOTO | PICHINCHA | QUITO | 022688830 | lecc1962@hotmail.com | CARDENAS CUEVA LUIS EDUARDO |
| ACTIVIDADES PROFESIONALES, CIENTÍFICAS Y TÉCNICAS. | PICHINCHA | QUITO | 022449999 | inicio.vizcaino@kfc.com.ec | MONTUFAR GANGOTENA CARLOS CRISTOBAL |
| ACTIVIDADES PROFESIONALES, CIENTÍFICAS Y TÉCNICAS. | PICHINCHA | QUITO | 6034661 | mario.felix.mena@zeropapers.com | VILLALBA SALINAS ALVARO ROLANDO |
| ACTIVIDADES DE SERVICIOS ADMINISTRATIVOS Y DE APOYO. | PICHINCHA | QUITO | 022961012 | g.chapi.cordova@hotmail.com | PEREZ MEDINA IRMA GUBEN |
| COMERCIO AL POR MAYOR Y AL POR MENOR; REPARACIÓN DE VEHÍCULOS AUTOMOTORES Y MOTO | PICHINCHA | QUITO | 3302279 | lassojc@hotmail.com | GAITAN URBINA MABEL |
| CONSTRUCCIÓN. | PICHINCHA | QUITO | 3332680 | ingenia@andinanet.net | SANCHEZ ZURITA WASHINGTON ROBERTO |
| INFORMACIÓN Y COMUNICACIÓN. | PICHINCHA | QUITO | 022907939 | ofimar_uio@yahoo.es | SALAZAR RIVADENEIRA LUIS ALBERTO |
| ACTIVIDADES PROFESIONALES, CIENTÍFICAS Y TÉCNICAS. | PICHINCHA | QUITO | 022552276 | info@atiscode.com | PLUA VILLACRESES MARJOHY ROSA CATALINA GUADALUPE |
| ACTIVIDADES PROFESIONALES, CIENTÍFICAS Y TÉCNICAS. | PICHINCHA | QUITO | 087062266 | catt1999@hotmail.com | MARCOVICI SCHELEM NICOLE |
| ACTIVIDADES PROFESIONALES, CIENTÍFICAS Y TÉCNICAS. | PICHINCHA | QUITO | 2253180 | vlavil@aol.com | VILLALBA PAREDES VLADIMIR ENRIQUE |
| TRANSPORTE Y ALMACENAMIENTO. | PICHINCHA | QUITO | 2820890 | ncornejob@gmail.com | CORNEJO BAYEVA NATALI ROSITA |
| COMERCIO AL POR MAYOR Y AL POR MENOR; REPARACIÓN DE VEHÍCULOS AUTOMOTORES Y MOTO | PICHINCHA | QUITO | 022021510 | mlema@1-motors.com | BETANCOURT RODRIGUEZ AIDA ROCIO |
| CONSTRUCCIÓN. | PICHINCHA | QUITO | 3819972 | coinbed@yahoo.com | AGUIRRE ORTIZ CONSUELO FATIMA |
| COMERCIO AL POR MAYOR Y AL POR MENOR; REPARACIÓN DE VEHÍCULOS AUTOMOTORES Y MOTO | PICHINCHA | QUITO | 026036149 | info@systemparts.com.ec | VARGAS LARA DELIA MARIA |
| INFORMACIÓN Y COMUNICACIÓN. | PICHINCHA | QUITO | 2554787 | jpinaugote@lynx.com.ec | PINARGOTE MONTENEGRO JOHANNA ELIZABETH |
| ACTIVIDADES DE SERVICIOS ADMINISTRATIVOS Y DE APOYO. | PICHINCHA | QUITO | 2601952 | info@chakanaecuador.com | AMORES NUÑEZ FABIAN |
| ACTIVIDADES DE SERVICIOS ADMINISTRATIVOS Y DE APOYO. | PICHINCHA | QUITO | 2232956 | ritostour@gmail.com | SAN MARTIN BAEZA GERMAN MIGUEL |
| ACTIVIDADES DE SERVICIOS ADMINISTRATIVOS Y DE APOYO. | PICHINCHA | QUITO | 2278249 | MMOLINA@AGROSAMEX.COM | MOLINA CORDOVA MARIA MONICA DEL CARMEN |
| ACTIVIDADES INMOBILIARIAS. | PICHINCHA | QUITO | 2986021 | nस्पिनल@centauro.com | SOSA ANDINO GUILLERMO ALBERTO |
| COMERCIO AL POR MAYOR Y AL POR MENOR; REPARACIÓN DE VEHÍCULOS AUTOMOTORES Y MOTO | PICHINCHA | QUITO | 5006326 | eol_uniecu@hotmail.com | LEIVA MALDONADO EDWIN ORLANDO |
| COMERCIO AL POR MAYOR Y AL POR MENOR; REPARACIÓN DE VEHÍCULOS AUTOMOTORES Y MOTO | PICHINCHA | QUITO | 022924456 | gladys.bravo@complianceservcorp.com | BRAVO LOOR GLADYS ELIZABETH |
| CONSTRUCCIÓN. | PICHINCHA | QUITO | 092382934 | calizasociados@hotmail.com | CALIZ RAMOS HENRY MARDOQUEO |
| COMERCIO AL POR MAYOR Y AL POR MENOR; REPARACIÓN DE VEHÍCULOS AUTOMOTORES Y MOTO | PICHINCHA | QUITO | 22190422 | admcomestipac@yahoo.com | ESCUDERO VALDIVIESO FRANCISCO JAVIER |
| CONSTRUCCIÓN. | PICHINCHA | QUITO | 2247620 | leserm@gmail.com | LESER DAVILA MAURICIO DAGOBERTO |
| ACTIVIDADES PROFESIONALES, CIENTÍFICAS Y TÉCNICAS. | PICHINCHA | QUITO | 022042006 | ofidesa@punto.net.ec | DOMINGUEZ MALDONADO ANDRES OSWALDO |
| COMERCIO AL POR MAYOR Y AL POR MENOR; REPARACIÓN DE VEHÍCULOS AUTOMOTORES Y MOTO | PICHINCHA | QUITO | 2294709 | dishierros@hotmail.com | ESPINOSA TERAN EMMA MARIA |
| COMERCIO AL POR MAYOR Y AL POR MENOR; REPARACIÓN DE VEHÍCULOS AUTOMOTORES Y MOTO | PICHINCHA | QUITO | 2455305 | jleon@andinanet.net | LEON VELOZ ERNESTO CRISTOBAL |
| ACTIVIDADES PROFESIONALES, CIENTÍFICAS Y TÉCNICAS. | PICHINCHA | QUITO | 2529123 | jimenez@andinanet.net | JIMENEZ ZAPATA CESAR HUMBERTO |

| | | | | | | |
|--|-----------|-------|---------------------|------------|--------------------------------------|---------------------------------------|
| ACTIVIDADES PROFESIONALES, CIENTÍFICAS Y TÉCNICAS. | PICHINCHA | QUITO | SAN ISIDRO DEL INCA | 0226022269 | globalsol2007@yahoo.com | GARCÉS CARPIO ANIBAL ANDRÉS |
| COMERCIO AL POR MAYOR Y AL POR MENOR; REPARACIÓN DE VEHÍCULOS AUTOMOTORES Y MOTO | PICHINCHA | QUITO | IÑAQUITO | 022269300 | cpa_juancalcivar@hotmail.com | GOYES ARROYO MANUEL PATRICIO |
| ACTIVIDADES PROFESIONALES, CIENTÍFICAS Y TÉCNICAS. | PICHINCHA | QUITO | | 022350870 | alfredodavaloslopez@yahoo.com | DAVALOS LOPEZ ALFREDO |
| ACTIVIDADES PROFESIONALES, CIENTÍFICAS Y TÉCNICAS. | PICHINCHA | QUITO | | 2245830 | financiero@molinayco.com | MOLINA NOVILLO CESAR VICENTE |
| INFORMACIÓN Y COMUNICACIÓN. | PICHINCHA | QUITO | | 2436174 | tvergara@bupartech.com | ALVAREZ HIDALGO RENE ANTONIO |
| COMERCIO AL POR MAYOR Y AL POR MENOR; REPARACIÓN DE VEHÍCULOS AUTOMOTORES Y MOTO | PICHINCHA | QUITO | | 2244085 | javiertapia@aguirreyasociados.ec | YANEZ RODRIGUEZ AMPARO DE LOS ANGELES |
| ACTIVIDADES FINANCIERAS Y DE SEGUROS. | PICHINCHA | QUITO | | 2495258 | vanproano@satnet.net | PROAÑO PROAÑO IVAN RAMIRO |
| INFORMACIÓN Y COMUNICACIÓN. | PICHINCHA | QUITO | | 23801280 | damianramia@gmail.com | RAMIA YEPEZ WINSTON DAMIAN |
| COMERCIO AL POR MAYOR Y AL POR MENOR; REPARACIÓN DE VEHÍCULOS AUTOMOTORES Y MOTO | PICHINCHA | QUITO | | 023318795 | heladospailletto@yahoo.com | ESPINOSA VILLAGOMEZ JORGE SANTIAGO |
| ACTIVIDADES DE ALOJAMIENTO Y DE SERVICIO DE COMIDAS. | PICHINCHA | QUITO | | 022446654 | acordova@bakertillyecuadorl.com | GORDILLO VARELA RODRIGO ARNULFO |
| COMERCIO AL POR MAYOR Y AL POR MENOR; REPARACIÓN DE VEHÍCULOS AUTOMOTORES Y MOTO | PICHINCHA | QUITO | CHAUPICRUZ | 022922683 | comofiquito@gmail.com | TAMAYO ZORRILLA IVAN DARÍO |
| COMERCIO AL POR MAYOR Y AL POR MENOR; REPARACIÓN DE VEHÍCULOS AUTOMOTORES Y MOTO | PICHINCHA | QUITO | | 2253732 | abbaum@gmail.com | PASTERNAK LIUBA |
| TRANSPORTE Y ALMACENAMIENTO. | PICHINCHA | QUITO | | 022870875 | transjorgestalin@hotmail.com | JARRIN AVALOS MARLENE PATRICIA |
| COMERCIO AL POR MAYOR Y AL POR MENOR; REPARACIÓN DE VEHÍCULOS AUTOMOTORES Y MOTO | PICHINCHA | QUITO | | 2230633 | eagletrade.sa@gmail.com | GALARRAGA WILLIAMSBORIS |
| COMERCIO AL POR MAYOR Y AL POR MENOR; REPARACIÓN DE VEHÍCULOS AUTOMOTORES Y MOTO | PICHINCHA | QUITO | | 022907785 | jimmyquintana@ultramagictv.com | QUINTANA JIMENEZ JIMMY SANDEY |
| COMERCIO AL POR MAYOR Y AL POR MENOR; REPARACIÓN DE VEHÍCULOS AUTOMOTORES Y MOTO | PICHINCHA | QUITO | | 023431043 | hchaveza_53@hotmail.com | CALDAS MONTERO MARCO ANTONIO |
| ACTIVIDADES PROFESIONALES, CIENTÍFICAS Y TÉCNICAS. | PICHINCHA | QUITO | | 022274762 | activasaludec@hotmail.com | PEÑA MATIZ ADRIAN MAURICIO |
| ACTIVIDADES DE ALOJAMIENTO Y DE SERVICIO DE COMIDAS. | PICHINCHA | QUITO | | 2271174 | amarilo.ec@hotmail.com | PLATONOFF MALDONADO ALEXIS PATRICIO |
| COMERCIO AL POR MAYOR Y AL POR MENOR; REPARACIÓN DE VEHÍCULOS AUTOMOTORES Y MOTO | PICHINCHA | QUITO | | 2893310 | gerencia@quitomall.com | RODRIGUEZ ALARCON PAUL DARÍO |
| ACTIVIDADES DE SERVICIOS ADMINISTRATIVOS Y DE APOYO. | PICHINCHA | QUITO | | 022255579 | amazoncatering@yahoo.com | ARIAS MARMOL DAVID ANTONIO |
| CONSTRUCCIÓN. | PICHINCHA | QUITO | | 023281373 | gabyrodriguez666@hotmail.com | CABRERA MONCAYO BYRON RENE |
| INDUSTRIAS MANUFACTURERAS. | PICHINCHA | QUITO | | 022250108 | dorisdiaz@copiermatica.com | DEL SALTO FLORES HECTOR RUBEN |
| COMERCIO AL POR MAYOR Y AL POR MENOR; REPARACIÓN DE VEHÍCULOS AUTOMOTORES Y MOTO | PICHINCHA | QUITO | | 022244781 | gerencia@agrociénagri.com | VITERI ACOSTA NELSON IVAN |
| CONSTRUCCIÓN. | PICHINCHA | QUITO | CHIMBACALLE | 022602127 | lightenergy@gmail.com | JACHO QUISHPE JORGE JAVIER |
| COMERCIO AL POR MAYOR Y AL POR MENOR; REPARACIÓN DE VEHÍCULOS AUTOMOTORES Y MOTO | PICHINCHA | QUITO | | 023463531 | biosegna@biosegna.com | RIVERA LEMA ANGELA MARIA |
| COMERCIO AL POR MAYOR Y AL POR MENOR; REPARACIÓN DE VEHÍCULOS AUTOMOTORES Y MOTO | PICHINCHA | QUITO | | 2804304 | juanramiroc@hotmail.com | ISSA MONTOYA BRAJIN |
| ACTIVIDADES PROFESIONALES, CIENTÍFICAS Y TÉCNICAS. | PICHINCHA | QUITO | | 022454300 | mmaya_14@yahoo.es | MAYA LASSO MARITZA FERNANDA |
| COMERCIO AL POR MAYOR Y AL POR MENOR; REPARACIÓN DE VEHÍCULOS AUTOMOTORES Y MOTO | PICHINCHA | QUITO | | 023826124 | renato@cimazar.com | WILSON LUCIANO |
| TRANSPORTE Y ALMACENAMIENTO. | PICHINCHA | QUITO | | 022425173 | encomiencisne_2002@yahoo.es | BENALCAZAR PASPUEL JUAN CARLOS |
| COMERCIO AL POR MAYOR Y AL POR MENOR; REPARACIÓN DE VEHÍCULOS AUTOMOTORES Y MOTO | PICHINCHA | QUITO | | 023318493 | fsuabia@gmail.com | FERNANDEZ ROMERO JOSE MIGUEL |
| INDUSTRIAS MANUFACTURERAS. | PICHINCHA | QUITO | | 2861076 | contabilidaddottosproduc@hotmail.com | SEGURA TOAPANTA OTTO SEBASTIAN |
| ACTIVIDADES PROFESIONALES, CIENTÍFICAS Y TÉCNICAS. | PICHINCHA | QUITO | | 02328148 | arroyoauditores@hotmail.com | CARDENAS PAUTA HECTOR OSWALDO |
| COMERCIO AL POR MAYOR Y AL POR MENOR; REPARACIÓN DE VEHÍCULOS AUTOMOTORES Y MOTO | PICHINCHA | QUITO | | 022644421 | vecarvajal@hotmail.com | CARVAJAL CORDOVA VERONICA ELIZABETH |
| ACTIVIDADES PROFESIONALES, CIENTÍFICAS Y TÉCNICAS. | PICHINCHA | QUITO | | 023823323 | noordahik@yahoo.com | RAMON DAVALOS MARIA CRISTINA |
| INDUSTRIAS MANUFACTURERAS. | PICHINCHA | QUITO | CARCELÉN | 2806428 | marielisam@andinanet.net | MUELA LEON JOEL FABIAN |
| INDUSTRIAS MANUFACTURERAS. | PICHINCHA | QUITO | | 2404908 | info@ecoharmony.com.ec | JARRIN CARRILLO MARIA ISABEL |
| COMERCIO AL POR MAYOR Y AL POR MENOR; REPARACIÓN DE VEHÍCULOS AUTOMOTORES Y MOTO | PICHINCHA | QUITO | | 2041461 | narvaez.asociados@gmail.com | LANDAZURI BERMEO CESAR ENRIQUE |
| COMERCIO AL POR MAYOR Y AL POR MENOR; REPARACIÓN DE VEHÍCULOS AUTOMOTORES Y MOTO | PICHINCHA | QUITO | | 094182032 | mhernandez@pinturasdonpolo.com | HERNANDEZ CAMPAÑA MARIZOL ELIZABETH |
| COMERCIO AL POR MAYOR Y AL POR MENOR; REPARACIÓN DE VEHÍCULOS AUTOMOTORES Y MOTO | PICHINCHA | QUITO | | 022454460 | katia.moposita@tempur.ec | BAHAMONDE LEDERGERBER CESAR ALBERTO |
| INDUSTRIAS MANUFACTURERAS. | PICHINCHA | QUITO | IÑAQUITO | 2433266 | gpcardenas@megadocumecentro.com | CARDENAS ARIAS GONZALO PATRICIO |
| COMERCIO AL POR MAYOR Y AL POR MENOR; REPARACIÓN DE VEHÍCULOS AUTOMOTORES Y MOTO | PICHINCHA | QUITO | | 022865863 | joariaso@hotmail.com | VASQUEZ PACHECO CAROLINA FRANCISCA |
| COMERCIO AL POR MAYOR Y AL POR MENOR; REPARACIÓN DE VEHÍCULOS AUTOMOTORES Y MOTO | PICHINCHA | QUITO | CUMBAYÁ | 2478911 | fmartinez@lagranmanzana.com.ec | MARTINEZ ALVARADO FRANCO YOVANY |
| ACTIVIDADES PROFESIONALES, CIENTÍFICAS Y TÉCNICAS. | PICHINCHA | QUITO | KENNEDY | 022404437 | issonatura-consultora@hotmail.com | SANTANA VARGAS JENNY PATRICIA |
| CONSTRUCCIÓN. | PICHINCHA | QUITO | CHAUPICRUZ | 022445226 | pstacey@uio.satnet.net | STACEY MONCAYO PABLO DAVID |
| INFORMACIÓN Y COMUNICACIÓN. | PICHINCHA | QUITO | | 026034596 | oficquiruz@hotmail.com | QUIROZ GUZMAN CARLOS MAURICIO |
| COMERCIO AL POR MAYOR Y AL POR MENOR; REPARACIÓN DE VEHÍCULOS AUTOMOTORES Y MOTO | PICHINCHA | QUITO | | 023330048 | avse_consultores@hotmail.com | BONILLA CAMACHO MARIA DE LOURDES |
| EXPLOTACIÓN DE MINAS Y CANTERAS. | PICHINCHA | QUITO | CUMBAYÁ | 022892365 | pflores@pumaorient.com | FLORES CUEVA PABLO ANTONIO |
| INFORMACIÓN Y COMUNICACIÓN. | PICHINCHA | QUITO | | 2692591 | rcisneros@cablemodem.com.ec | CISNEROS HARO ROSA PIEDAD |
| INFORMACIÓN Y COMUNICACIÓN. | PICHINCHA | QUITO | EL BATAN | 022457640 | linksphere@linksphere.com.ec | FIGUEROA ALBAN LAURA GABRIELA |
| COMERCIO AL POR MAYOR Y AL POR MENOR; REPARACIÓN DE VEHÍCULOS AUTOMOTORES Y MOTO | PICHINCHA | QUITO | LA CONCEPCIÓN | 022236867 | gabrielaboehl-puga@uio.telconet.net | BOHL TIEDE RUDIGER ROGER |
| ACTIVIDADES DE ALOJAMIENTO Y DE SERVICIO DE COMIDAS. | PICHINCHA | QUITO | | 022551857 | columbia@punto.net.ec | ZAMBRANO RAMON NORMAN ALBERTO |
| COMERCIO AL POR MAYOR Y AL POR MENOR; REPARACIÓN DE VEHÍCULOS AUTOMOTORES Y MOTO | PICHINCHA | QUITO | | 2232020 | lega-twstsa@hotmail.com | QUIROLA JARAMILLO GALO DANIEL |
| ACTIVIDADES INMOBILIARIAS. | PICHINCHA | QUITO | | 2544144 | cristinaortizerazo@hotmail.com | ROSALES VEGA RAMIRO HUMBERTO |
| ACTIVIDADES PROFESIONALES, CIENTÍFICAS Y TÉCNICAS. | PICHINCHA | QUITO | | 022465842 | aprocontrol@hotmail.com | ROMERO ROMERO OLIVERIO AUGUSTO |
| COMERCIO AL POR MAYOR Y AL POR MENOR; REPARACIÓN DE VEHÍCULOS AUTOMOTORES Y MOTO | PICHINCHA | QUITO | | 023264494 | madestudio@hotmail.es | GUAMAN ESPINOSA EUFEMIA MARISOL |
| ACTIVIDADES INMOBILIARIAS. | PICHINCHA | QUITO | LA CONCEPCIÓN | 022436899 | juandalmau@grupodalmau.com | DALMAU PINTO JUAN FERNANDO |
| COMERCIO AL POR MAYOR Y AL POR MENOR; REPARACIÓN DE VEHÍCULOS AUTOMOTORES Y MOTO | PICHINCHA | QUITO | MARISCAL SUCRE | 022522184 | elizabethmoya_8@hotmail.com | DAVILA PAREDES JOSE IGNACIO |
| ACTIVIDADES FINANCIERAS Y DE SEGUROS. | PICHINCHA | QUITO | | 022524700 | diegoc@wnrs.com | CHAVEZ RUIZ DIEGO |
| ACTIVIDADES PROFESIONALES, CIENTÍFICAS Y TÉCNICAS. | PICHINCHA | QUITO | | 02545788 | garovine1953@hotmail.com | BERRAZUETA SUBIA LUIS ALEJANDRO |
| ACTIVIDADES INMOBILIARIAS. | PICHINCHA | QUITO | | 2235508 | gfg_is15@yahoo.com | VILLAGOMEZ NOBOA HENRRY SANTIAGO |
| COMERCIO AL POR MAYOR Y AL POR MENOR; REPARACIÓN DE VEHÍCULOS AUTOMOTORES Y MOTO | PICHINCHA | QUITO | | 2254423 | financiero@goldenecuador.com | GUERRERO BURNEO RUTH HELENA |
| CONSTRUCCIÓN. | PICHINCHA | QUITO | | 2484402 | cgavilanesteran@hotmail.com | GUERRERO CORELLA PATRICIO OCTAVIANO |
| ACTIVIDADES DE ATENCIÓN DE LA SALUD HUMANA Y DE ASISTENCIA SOCIAL. | PICHINCHA | QUITO | | 2906011 | elizabethmoya_8@hotmail.com | URGILES SALAZAR PABLO ENRIQUE |

| | | | | | | |
|---|-----------|-------|----------------|-----------|------------------------------------|---------------------------------------|
| TRANSPORTE Y ALMACENAMIENTO. | PICHINCHA | QUITO | POMASQUI | 022350650 | jorgefigueroa2009@hotmail.com | PUJOTA CUZCO ALEJANDRO |
| ACTIVIDADES DE SERVICIOS ADMINISTRATIVOS Y DE APOYO. | PICHINCHA | QUITO | | 026037257 | advantageclean@hotmail.com | DELGADO RUIZ FAUSTO JAVIER |
| COMERCIO AL POR MAYOR Y AL POR MENOR; REPARACIÓN DE VEHÍCULOS AUTOMOTORES Y MOTO | PICHINCHA | QUITO | MARISCAL SUCRE | 3230429 | dcorral@offisolutions.com | CORRAL BUSTAMANTE DAVID |
| COMERCIO AL POR MAYOR Y AL POR MENOR; REPARACIÓN DE VEHÍCULOS AUTOMOTORES Y MOTO | PICHINCHA | QUITO | MARISCAL SUCRE | 3230429 | dcorral@offisolutions.com | CORRAL BUSTAMANTE DAVID |
| COMERCIO AL POR MAYOR Y AL POR MENOR; REPARACIÓN DE VEHÍCULOS AUTOMOTORES Y MOTO | PICHINCHA | QUITO | | 3332147 | loreliz_1970@hotmail.com | HIDALGO ARTEAGA IVONNE JESSICA |
| TRANSPORTE Y ALMACENAMIENTO. | PICHINCHA | QUITO | | 022397091 | cia.7defebrero@hotmail.es | CARDENAS RIVERA WILSON JOAQUIN |
| COMERCIO AL POR MAYOR Y AL POR MENOR; REPARACIÓN DE VEHÍCULOS AUTOMOTORES Y MOTO | PICHINCHA | QUITO | | 023330639 | corandina@yahoo.com | VELASCO CASTAÑEDA FAUSTO RAMIRO |
| ACTIVIDADES DE SERVICIOS ADMINISTRATIVOS Y DE APOYO. | PICHINCHA | QUITO | | 022247597 | kaynami@interactive.net.ec | PAREDES GONZALEZ ANITA DEL ROCIO |
| ARTES, ENTRETENIMIENTO Y RECREACIÓN. | PICHINCHA | QUITO | | 022952593 | anthony_13ec@msn.com | MOREJON GALARRAGA MARCO ANTONIO |
| TRANSPORTE Y ALMACENAMIENTO. | PICHINCHA | QUITO | | 2032011 | miltonperez12011@hotmail.com | PEREZ LOPEZ MILTON ARMANDO |
| INDUSTRIAS MANUFACTURERAS. | PICHINCHA | QUITO | | 2252425 | drodas@textilecuador.com | PEREZ DARQUEA MARIA CLARA |
| ENSEÑANZA. | PICHINCHA | QUITO | | 2571323 | crisparedesg@yahoo.com | PAREDES GORDILLO CRISTINA ELIZABETH |
| INDUSTRIAS MANUFACTURERAS. | PICHINCHA | QUITO | | 2238160 | sharimiat@anacondacomunicacion.com | EGUEZ RUALES SHARIMIAT |
| COMERCIO AL POR MAYOR Y AL POR MENOR; REPARACIÓN DE VEHÍCULOS AUTOMOTORES Y MOTO | PICHINCHA | QUITO | | 022600376 | silvia.salazar.uio@hotmail.com | SALAZAR CASTILLO IRENE |
| COMERCIO AL POR MAYOR Y AL POR MENOR; REPARACIÓN DE VEHÍCULOS AUTOMOTORES Y MOTO | PICHINCHA | QUITO | | 2252228 | consultores-asociados@live.com | GUERRON CHACILLO MARIA FERNANDA |
| COMERCIO AL POR MAYOR Y AL POR MENOR; REPARACIÓN DE VEHÍCULOS AUTOMOTORES Y MOTO | PICHINCHA | QUITO | | 022245977 | paulro81z@hotmail.com | RODRIGUEZ VILLAMAR PAULO CESAR |
| COMERCIO AL POR MAYOR Y AL POR MENOR; REPARACIÓN DE VEHÍCULOS AUTOMOTORES Y MOTO | PICHINCHA | QUITO | | 022557916 | ruthmarga@hotmail.com | CHAMORRO ESTACIO MANUEL CELDON |
| INFORMACIÓN Y COMUNICACIÓN. | PICHINCHA | QUITO | | 2582360 | jullyvaca@hotmail.com | MONTERO BERMEO BLANCA INES |
| ACTIVIDADES DE ALOJAMIENTO Y DE SERVICIO DE COMIDAS. | PICHINCHA | QUITO | | 2252248 | miguel@alma.com.ec | DE ARREGUI MIGUEL JAVIER |
| COMERCIO AL POR MAYOR Y AL POR MENOR; REPARACIÓN DE VEHÍCULOS AUTOMOTORES Y MOTO | PICHINCHA | QUITO | | 3264737 | thekingalfox@hontail.com | GAMEZ ANDRADE ALEJANDRO RAFAEL |
| ACTIVIDADES DE ALOJAMIENTO Y DE SERVICIO DE COMIDAS. | PICHINCHA | QUITO | CONOCOTO | 2341196 | hostal.del.valle@hotmail.com | QUINAPALLO CHIGUANO TATIANA ELIZABETH |
| ACTIVIDADES DE ALOJAMIENTO Y DE SERVICIO DE COMIDAS. | PICHINCHA | QUITO | IÑAQUITO | 022251327 | hnovasco@hotmail.com | NOVASCO LA ROCCA HUGO RODOLFO |
| ACTIVIDADES PROFESIONALES, CIENTÍFICAS Y TÉCNICAS. | PICHINCHA | QUITO | LA CONCEPCIÓN | 2531093 | info.qsppe@gmail.com | OVIEDO CEVALLOS JORGE IGNACIO |
| COMERCIO AL POR MAYOR Y AL POR MENOR; REPARACIÓN DE VEHÍCULOS AUTOMOTORES Y MOTO | PICHINCHA | QUITO | | 022231195 | petyfier@interactive.net.ec | NOVILLO MONCAYO HERNAN SANTIAGO |
| INFORMACIÓN Y COMUNICACIÓN. | PICHINCHA | QUITO | RUMIPAMBA | 023319027 | fabio.puente@crifa.com | PUENTE BURBANO FABIO EDMUNDO |
| COMERCIO AL POR MAYOR Y AL POR MENOR; REPARACIÓN DE VEHÍCULOS AUTOMOTORES Y MOTO | PICHINCHA | QUITO | | 023463137 | contabilidad@simpetsa.com | RIAÑO CAMPOS HUGO ALEJANDRO |
| OTRAS ACTIVIDADES DE SERVICIOS. | PICHINCHA | QUITO | | 2544270 | pabloacosta@gmail.com | ACOSTA CARLOZAMA PABLO ORLANDO |
| ACTIVIDADES PROFESIONALES, CIENTÍFICAS Y TÉCNICAS. | PICHINCHA | QUITO | | 2570132 | gustavo.tixi@atlycont.com.ec | TIXI TOPON GUSTAVO MARCELO |
| ACTIVIDADES INMOBILIARIAS. | PICHINCHA | QUITO | | 2424943 | monicava2103@hotmail.com | RODRIGUEZ LEAL SONIA YOLANDA |
| ACTIVIDADES PROFESIONALES, CIENTÍFICAS Y TÉCNICAS. | PICHINCHA | QUITO | | 022898090 | inmosego@interactive.net.ec | RODRIGUEZ LEAL SONIA YOLANDA |
| CONSTRUCCIÓN. | PICHINCHA | QUITO | EL BATAN | 022262155 | pedro.merizalde@rdp.ec | MERIZALDE PAVON PEDRO KLEBER |
| ACTIVIDADES PROFESIONALES, CIENTÍFICAS Y TÉCNICAS. | PICHINCHA | QUITO | EL BATAN | 023324023 | mandrade@asauditores.ec | CEVALLOS BUSTAMANTE FREDDY MAURICIO |
| ACTIVIDADES PROFESIONALES, CIENTÍFICAS Y TÉCNICAS. | PICHINCHA | QUITO | MARISCAL SUCRE | 023826936 | cmorales@vybconsultores.com | MORALES VICENCIO CARLA VERONICA |
| COMERCIO AL POR MAYOR Y AL POR MENOR; REPARACIÓN DE VEHÍCULOS AUTOMOTORES Y MOTO | PICHINCHA | QUITO | IÑAQUITO | 026041312 | kmcaecuador@gmail.com | AGUILAR TEJEDA ROBERTO MARCELO |
| INFORMACIÓN Y COMUNICACIÓN. | PICHINCHA | QUITO | IÑAQUITO | 2246562 | xrodriguez@teamsourcing.com.ec | ALVAREZ HERNADEZ GABRIEL FERNANDO |
| CONSTRUCCIÓN. | PICHINCHA | QUITO | | 6006780 | inmofranvicar@hotmail.com | VENTURA LORENZO JUAN VICTOR |
| COMERCIO AL POR MAYOR Y AL POR MENOR; REPARACIÓN DE VEHÍCULOS AUTOMOTORES Y MOTO | PICHINCHA | QUITO | | 2415470 | dapalautosa@hotmail.com | DAVILA CABEZAS CLAUDIO NELSON |
| COMERCIO AL POR MAYOR Y AL POR MENOR; REPARACIÓN DE VEHÍCULOS AUTOMOTORES Y MOTO | PICHINCHA | QUITO | | 022559276 | rtorres@satcomec.com | ANDRADE VIVERO JUAN CARLOS |
| ACTIVIDADES PROFESIONALES, CIENTÍFICAS Y TÉCNICAS. | PICHINCHA | QUITO | | 2904981 | mjervis@ber-abogados.com | JERVIS SOLINES BEATRIZ MARIELA |
| ACTIVIDADES PROFESIONALES, CIENTÍFICAS Y TÉCNICAS. | PICHINCHA | QUITO | | 2904444 | jjurado@ber-abogados.com | JURADO VIVAR JULIO EFREN |
| COMERCIO AL POR MAYOR Y AL POR MENOR; REPARACIÓN DE VEHÍCULOS AUTOMOTORES Y MOTO | PICHINCHA | QUITO | | 2299102 | joccamino@hotmail.com | CAMINO SOLORZANO JOE FERNANDO |
| CONSTRUCCIÓN. | PICHINCHA | QUITO | | 022346864 | vpat_79@yahoo.com | SUNTAXI CORREA VIVIANA PATRICIA |
| ENSEÑANZA. | PICHINCHA | QUITO | | 2550582 | calero.luis@gmail.com | TORRES RIVERA OMAR ENRIQUE |
| ACTIVIDADES INMOBILIARIAS. | PICHINCHA | QUITO | | 2368023 | bambaverdepr@gmail.com | MORALES GARZON RAUL RODRIGO |
| ACTIVIDADES PROFESIONALES, CIENTÍFICAS Y TÉCNICAS. | PICHINCHA | QUITO | | 026014725 | soniadesalas@gmail.com | URRESTA REVELO SONIA ARACELY |
| ACTIVIDADES PROFESIONALES, CIENTÍFICAS Y TÉCNICAS. | PICHINCHA | QUITO | | 022921093 | esrodriguez@andinanet.net | RODRIGUEZ CALVACHI EDWIN SANTIAGO |
| COMERCIO AL POR MAYOR Y AL POR MENOR; REPARACIÓN DE VEHÍCULOS AUTOMOTORES Y MOTO | PICHINCHA | QUITO | | 023970900 | kbosquez@grupohanaska.com | PEREZ AYALA FEDERICO ALEJANDRO |
| COMERCIO AL POR MAYOR Y AL POR MENOR; REPARACIÓN DE VEHÍCULOS AUTOMOTORES Y MOTO | PICHINCHA | QUITO | | 026002978 | oteceimp@hotmail.com | RECALDE SANCHEZ GERARDO ANTONIO |
| ACTIVIDADES DE SERVICIOS ADMINISTRATIVOS Y DE APOYO. | PICHINCHA | QUITO | | 022506815 | direccion@combratur.com | VEGA CACERES LUZ ANGELICA |
| DISTRIBUCIÓN DE AGUA; ALCANTARILLADO, GESTIÓN DE DESECHOS Y ACTIVIDADES DE SANEAMIENT | PICHINCHA | QUITO | | 2536971 | marthita-g@hotmail.com | TAFUR GUDIÑO ANDRES FERNANDO |
| COMERCIO AL POR MAYOR Y AL POR MENOR; REPARACIÓN DE VEHÍCULOS AUTOMOTORES Y MOTO | PICHINCHA | QUITO | CUMBAYÁ | 023957537 | lady_209@hotmail.com | REHPANI BARRILLA JUAN FRANCISCO |
| TRANSPORTE Y ALMACENAMIENTO. | PICHINCHA | QUITO | CUMBAYÁ | 022894837 | sayala@fopeca.com | WITT SANCHEZ JONNY ENRIQUE |
| INFORMACIÓN Y COMUNICACIÓN. | PICHINCHA | QUITO | | 3959648 | info@kaexconsultores.com | ESCOBAR SOTOMAYOR HERNAN PATRICIO |
| TRANSPORTE Y ALMACENAMIENTO. | PICHINCHA | QUITO | | 2435911 | jp.larrea@skyecuador.com | LARREA CRUZ JUAN PABLO |
| ACTIVIDADES DE SERVICIOS ADMINISTRATIVOS Y DE APOYO. | PICHINCHA | QUITO | | 3280142 | pasepris@yahoo.com | PAREDES SERGIO ROMULO |
| ACTIVIDADES PROFESIONALES, CIENTÍFICAS Y TÉCNICAS. | PICHINCHA | QUITO | | 2905583 | info@elcarrusel.net | URGILES BECERRA ERIK SANTIAGO |
| COMERCIO AL POR MAYOR Y AL POR MENOR; REPARACIÓN DE VEHÍCULOS AUTOMOTORES Y MOTO | PICHINCHA | QUITO | | 2551212 | edita@setecompu.com | PEREZ DE LA TORRE IVAN FRANCISCO |
| ACTIVIDADES DE ALOJAMIENTO Y DE SERVICIO DE COMIDAS. | PICHINCHA | QUITO | | 022231108 | j_villarrealc@hotmail.com | BARRELLA MAGNOLER FERNANDO OSCAR |
| COMERCIO AL POR MAYOR Y AL POR MENOR; REPARACIÓN DE VEHÍCULOS AUTOMOTORES Y MOTO | PICHINCHA | QUITO | | 2277403 | taguaz@interactive.net.ec | ZANCHI CORRAL ANTONELLA BLANCA |
| TRANSPORTE Y ALMACENAMIENTO. | PICHINCHA | QUITO | | 2417497 | landcomex01@cablemodem.com.ec | LANDETA JACOME WILLIAM ALBERTO |
| ACTIVIDADES INMOBILIARIAS. | PICHINCHA | QUITO | | 2450003 | julio.riascos@gmail.com | RIASCOS RIOFRIO JULIO GUSTAVO |
| COMERCIO AL POR MAYOR Y AL POR MENOR; REPARACIÓN DE VEHÍCULOS AUTOMOTORES Y MOTO | PICHINCHA | QUITO | | 022558864 | info@agrisec.com | IGNATOV PETER IORDANOV |
| ACTIVIDADES PROFESIONALES, CIENTÍFICAS Y TÉCNICAS. | PICHINCHA | QUITO | | 6037125 | hgamboa@smartpartners.com.ec | PAREDES CARRILLO GABRIELA ALEXANDRA |

| | | | | | | |
|--|-----------|-------|-------------------|-----------|--|---------------------------------------|
| ACTIVIDADES PROFESIONALES, CIENTÍFICAS Y TÉCNICAS. | PICHINCHA | QUITO | | 2554283 | eurosonic.ec@gmail.com | STECKMAN FRANK ERICH |
| COMERCIO AL POR MAYOR Y AL POR MENOR; REPARACIÓN DE VEHÍCULOS AUTOMOTORES Y MOTO | PICHINCHA | QUITO | COMITÉ DEL PUEBLO | 328543 | multiservilex@hotmail.es | MEJIA CARPIO JOSE LUIS |
| COMERCIO AL POR MAYOR Y AL POR MENOR; REPARACIÓN DE VEHÍCULOS AUTOMOTORES Y MOTO | PICHINCHA | QUITO | | 023132828 | quillupangui@sensortecsa.com | QUILLUPANGUI LUJAMILLO GLORIA MARINA |
| INDUSTRIAS MANUFACTURERAS. | PICHINCHA | QUITO | | 2456851 | betty-or70@yahoo.com | SALGADO DIAZ HUGO |
| ACTIVIDADES PROFESIONALES, CIENTÍFICAS Y TÉCNICAS. | PICHINCHA | QUITO | | 022436230 | sketchcad@yahoo.com | PAREDES ESCOBAR JACQUELINE ALEXANDRA |
| COMERCIO AL POR MAYOR Y AL POR MENOR; REPARACIÓN DE VEHÍCULOS AUTOMOTORES Y MOTO | PICHINCHA | QUITO | | 2239022 | ceintegral@hotmail.es | DE HOWITT LANAS JOHN |
| ACTIVIDADES DE ATENCIÓN DE LA SALUD HUMANA Y DE ASISTENCIA SOCIAL. | PICHINCHA | QUITO | | 022543825 | avayas@sempertegui.com | MANTILLA JARAMILLO GILBERTO ATAHUALPA |
| COMERCIO AL POR MAYOR Y AL POR MENOR; REPARACIÓN DE VEHÍCULOS AUTOMOTORES Y MOTO | PICHINCHA | QUITO | | 022425886 | israelquiroz1@hotmail.com | YASELGA TERAN WASHINGTON SENON |
| ACTIVIDADES INMOBILIARIAS. | PICHINCHA | QUITO | | 022568100 | aeeq12@hotmail.com | DORFZAUN HEID ERNESTO SIMON |
| ACTIVIDADES INMOBILIARIAS. | PICHINCHA | QUITO | | 022438108 | fbeltran1969@hotmail.com | BELTRAN SAN MARTIN FRANCISCO MARCELO |
| ACTIVIDADES PROFESIONALES, CIENTÍFICAS Y TÉCNICAS. | PICHINCHA | QUITO | INÁQUITO | 022263970 | segoviafernando@hotmail.com | JIMENEZ YEPEZ ALFREDO ADONAY |
| TRANSPORTE Y ALMACENAMIENTO. | PICHINCHA | QUITO | | 023042482 | transs-jamihidalgoehijos.cia@hotmail.com | VILCACUNDO MARCALLA LUIS JAIME |
| COMERCIO AL POR MAYOR Y AL POR MENOR; REPARACIÓN DE VEHÍCULOS AUTOMOTORES Y MOTO | PICHINCHA | QUITO | | 022368378 | kolomar@hotmail.com | COLOMA MALDONADO EDISON DAVID |
| ACTIVIDADES INMOBILIARIAS. | PICHINCHA | QUITO | | 023230388 | monica.chuquilla@granosdelcampo.com | ASIMBAYA PASTRANO FUSTO |
| INFORMACIÓN Y COMUNICACIÓN. | PICHINCHA | QUITO | | 2620559 | rubeno2004@hotmail.com | OBANDO LUCERO MILTON RUBEN |
| ACTIVIDADES PROFESIONALES, CIENTÍFICAS Y TÉCNICAS. | PICHINCHA | QUITO | BELISARIO QUEVEDO | 022559137 | gesambconsult@gmail.com | PAZMIÑO QUIÑA CARLOS ARTURO |
| ACTIVIDADES INMOBILIARIAS. | PICHINCHA | QUITO | | 023316999 | ferwpal@hotmail.com | GUTIERREZ CHAVEZ JAIME FRANCISCO |
| COMERCIO AL POR MAYOR Y AL POR MENOR; REPARACIÓN DE VEHÍCULOS AUTOMOTORES Y MOTO | PICHINCHA | QUITO | | 022432053 | natha_380@hotmail.com | AGUAYO VELASCO DINA ELIZABETH |
| COMERCIO AL POR MAYOR Y AL POR MENOR; REPARACIÓN DE VEHÍCULOS AUTOMOTORES Y MOTO | PICHINCHA | QUITO | | 2342358 | fruconsa@hotmail.com | MORA ESPINOSA IVAN LEONARDO |
| TRANSPORTE Y ALMACENAMIENTO. | PICHINCHA | QUITO | | 2559971 | quickcar@cablemodem.com.ec | ALVAREZ GONZALEZ MARIA ISABEL |
| COMERCIO AL POR MAYOR Y AL POR MENOR; REPARACIÓN DE VEHÍCULOS AUTOMOTORES Y MOTO | PICHINCHA | QUITO | | 2473193 | crojas@liquors.com.ec | EGUIGUREN YEPEZ FRANCISCO JOSE |
| COMERCIO AL POR MAYOR Y AL POR MENOR; REPARACIÓN DE VEHÍCULOS AUTOMOTORES Y MOTO | PICHINCHA | QUITO | | 022041461 | mlizarzaburu@nysegcuador.com | LIZARZABURO VELEZ MAURICIO JAVIER |
| ACTIVIDADES INMOBILIARIAS. | PICHINCHA | QUITO | MARISCAL SUCRE | 022524951 | jcarlos@inmofer.net | FERNANDEZ MARCILLO JUAN CARLOS |
| ACTIVIDADES DE SERVICIOS ADMINISTRATIVOS Y DE APOYO. | PICHINCHA | QUITO | | 2458864 | mavek3@hotmail.com | CHAVEZ VALLE ROBERTO EDISON |
| INFORMACIÓN Y COMUNICACIÓN. | PICHINCHA | QUITO | | 022334906 | soledadgb@hotmail.es | MENDOZA PEÑA ANA PAOLA |
| ACTIVIDADES PROFESIONALES, CIENTÍFICAS Y TÉCNICAS. | PICHINCHA | QUITO | | 2520159 | rosela1960@yahoo.com | LADINES QUIÑONEZ ROSA CECIBEL |
| COMERCIO AL POR MAYOR Y AL POR MENOR; REPARACIÓN DE VEHÍCULOS AUTOMOTORES Y MOTO | PICHINCHA | QUITO | | 3316947 | vinicio@vidaflor.com | REYES DONOSO CESAR ALEJANDRO |
| ACTIVIDADES DE SERVICIOS ADMINISTRATIVOS Y DE APOYO. | PICHINCHA | QUITO | LA CONCEPCIÓN | 2276129 | hitourecuador1@hotmail.com | BETANCOURT BOSMEDIANO EDWIN IVAN |
| COMERCIO AL POR MAYOR Y AL POR MENOR; REPARACIÓN DE VEHÍCULOS AUTOMOTORES Y MOTO | PICHINCHA | QUITO | COTOCOLLAO | 022531682 | gvillamil@agroalimentar.com.ec | VILLAMIL GONZALEZ GERMAN |
| COMERCIO AL POR MAYOR Y AL POR MENOR; REPARACIÓN DE VEHÍCULOS AUTOMOTORES Y MOTO | PICHINCHA | QUITO | | 2527683 | alopez@delex.com | LOPEZ COBEÑA RAMON ANTONIO |
| COMERCIO AL POR MAYOR Y AL POR MENOR; REPARACIÓN DE VEHÍCULOS AUTOMOTORES Y MOTO | PICHINCHA | QUITO | | 022985201 | ccisneros@celestics.com | DELLO STROLOGO MORALES AUGUSTO |
| ACTIVIDADES INMOBILIARIAS. | PICHINCHA | QUITO | | 2241867 | contabilidad@smartliving.com.ec | DAMKEN TIM |
| COMERCIO AL POR MAYOR Y AL POR MENOR; REPARACIÓN DE VEHÍCULOS AUTOMOTORES Y MOTO | PICHINCHA | QUITO | | 2223430 | fast.ser.vice@hotmail.com | SHEEHY KEVIN JAMES |
| COMERCIO AL POR MAYOR Y AL POR MENOR; REPARACIÓN DE VEHÍCULOS AUTOMOTORES Y MOTO | PICHINCHA | QUITO | | 2232277 | aromatheka@andinet.net | OROZCO TORRES JUAN PABLO |
| ACTIVIDADES PROFESIONALES, CIENTÍFICAS Y TÉCNICAS. | PICHINCHA | QUITO | | 022407662 | info@gonzgav.com | GONZALEZ GAVELA GENDRY JAVIER |
| INFORMACIÓN Y COMUNICACIÓN. | PICHINCHA | QUITO | | 6007417 | jullyvaca@hotmail.com | FLORES MUÑOZ PABLO FERNANDO |
| ACTIVIDADES PROFESIONALES, CIENTÍFICAS Y TÉCNICAS. | PICHINCHA | QUITO | | 022241658 | ecuador@proaudit | SALAZAR PORTILLA SONIA GUADALUPE |
| COMERCIO AL POR MAYOR Y AL POR MENOR; REPARACIÓN DE VEHÍCULOS AUTOMOTORES Y MOTO | PICHINCHA | QUITO | | 023460349 | paolaol@hotmail.com | OLMEDO PAREDES PAOLA ALEJANDRA |
| COMERCIO AL POR MAYOR Y AL POR MENOR; REPARACIÓN DE VEHÍCULOS AUTOMOTORES Y MOTO | PICHINCHA | QUITO | | 02237010 | administracion@rushmedical.com.ec | GUENNI CHACON MARIA CAROLINA |
| ACTIVIDADES FINANCIERAS Y DE SEGUROS. | PICHINCHA | QUITO | | 2909514 | aflores@ec.megabrok.com | MALO POZO MAURICIO |
| ACTIVIDADES INMOBILIARIAS. | PICHINCHA | QUITO | CUMBAYÁ | 22897517 | jalbuja@planeg.com | CARRANZA GONZENBACH MAYRA ALEJANDRA |
| INFORMACIÓN Y COMUNICACIÓN. | PICHINCHA | QUITO | | 2541155 | scunduri@asiste.com.ec | HERRERA MONTALVO JOSE ALFONSO |
| ACTIVIDADES DE SERVICIOS ADMINISTRATIVOS Y DE APOYO. | PICHINCHA | QUITO | | 3651383 | magicworld.travel@hotmail.com | YUNDA GUILLEN MERCEDES JUDITH |
| INDUSTRIAS MANUFACTURERAS. | PICHINCHA | QUITO | | 2922181 | info@tortasydulces.com | VARAS OLIVARES CARMEN LUZ |
| ACTIVIDADES PROFESIONALES, CIENTÍFICAS Y TÉCNICAS. | PICHINCHA | QUITO | | 2569775 | e.svenson@uio.satnet.net | SVENSON CERVERA ERIK |
| ENSEÑANZA. | PICHINCHA | QUITO | | 022500732 | academia@bipo.net | SEGOVIA SEGOVIA NELSON RAMIRO |
| ACTIVIDADES PROFESIONALES, CIENTÍFICAS Y TÉCNICAS. | PICHINCHA | QUITO | | 2550851 | mercedes.ayala@logex.biz | KENYON ESCOBAR JOHN WALLACE |
| ACTIVIDADES PROFESIONALES, CIENTÍFICAS Y TÉCNICAS. | PICHINCHA | QUITO | INÁQUITO | 3817958 | lagonzal01@yahoo.com | GONZALEZ AGUIRRE LUIS ALBERTO |
| EXPLOTACIÓN DE MINAS Y CANTERAS. | PICHINCHA | QUITO | EL BATAN | 23982300 | proman@rionapocem.com.ec | ROMAN TERAN EDGAR PATRICIO |
| COMERCIO AL POR MAYOR Y AL POR MENOR; REPARACIÓN DE VEHÍCULOS AUTOMOTORES Y MOTO | PICHINCHA | QUITO | LA CONCEPCIÓN | 022297390 | andrea.lara@hotmail.com | LARA LARA ANDREA CRISTINA |
| CONSTRUCCIÓN. | PICHINCHA | QUITO | | 092798146 | hykbusiness@gmail.com | DA SILVA KLAUS EGYDIO |
| ACTIVIDADES INMOBILIARIAS. | PICHINCHA | QUITO | | 2509264 | construparra@yahoo.com | PARRA ARGUDO CARLOS ANIBAL |
| INDUSTRIAS MANUFACTURERAS. | PICHINCHA | QUITO | | 022440293 | omc_asesores@hotmail.com | PAREDES SANCHEZ PAUL VICENTE |
| COMERCIO AL POR MAYOR Y AL POR MENOR; REPARACIÓN DE VEHÍCULOS AUTOMOTORES Y MOTO | PICHINCHA | QUITO | | 022344488 | lacaservavie@yahoo.com.mk | GARCIA ESPINOZA LUIS WASHINGTON |
| COMERCIO AL POR MAYOR Y AL POR MENOR; REPARACIÓN DE VEHÍCULOS AUTOMOTORES Y MOTO | PICHINCHA | QUITO | | 022263883 | omc_asesores@hotmail.com | PAREDES SANCHEZ MARIA CAROLINA |
| CONSTRUCCIÓN. | PICHINCHA | QUITO | | 2245764 | ricardovelascoa@hotmail.com | TANDALLA TIPANLUIISA SEGUNDO OSWALDO |
| INDUSTRIAS MANUFACTURERAS. | PICHINCHA | QUITO | COTOCOLLAO | 022496403 | rodrigo.bastidas@qualipharmlab.com | BASTIDAS DE JANON RODRIGO |
| EXPLOTACIÓN DE MINAS Y CANTERAS. | PICHINCHA | QUITO | | 2646698 | miranmezav@yahoo.com.mx | PROSTLER RICHARD ALLEN |
| COMERCIO AL POR MAYOR Y AL POR MENOR; REPARACIÓN DE VEHÍCULOS AUTOMOTORES Y MOTO | PICHINCHA | QUITO | SANTA PRISCA | 23214495 | mromerot69@hotmail.com | TIPAN CORREA YOLANDA JIMENA |
| INDUSTRIAS MANUFACTURERAS. | PICHINCHA | QUITO | | 022541019 | aleclass@hotmail.com | LASO DE LA TORRE GUSTAVO ALEJANDRO |
| ACTIVIDADES DE ALOJAMIENTO Y DE SERVICIO DE COMIDAS. | PICHINCHA | QUITO | | 2528262 | xvillafuerte@hotmail.com | VILLAFUERTE PAREDES XAVIER FRANCISCO |
| ACTIVIDADES INMOBILIARIAS. | PICHINCHA | QUITO | | 023113091 | contable@impacsa.com | MALDONADO VASCONEZ MARCELO FERNANDO |
| ACTIVIDADES INMOBILIARIAS. | PICHINCHA | QUITO | | 022648187 | eyanez@impacsa.com | MANTILLA JARAMILLO GILBERTO ATAHUALPA |

| | | | | | |
|--|-----------|-------|------------|---------------------------------------|--------------------------------------|
| ACTIVIDADES DE ATENCIÓN DE LA SALUD HUMANA Y DE ASISTENCIA SOCIAL. | PICHINCHA | QUITO | 022430441 | camiloszuritas@zuritalaboratorios.com | ZURITA SALINAS CAMILO SEBASTIAN |
| EXPLOTACIÓN DE MINAS Y CANTERAS. | PICHINCHA | QUITO | 0226039247 | lucy_villavicencio@hotmail.com | LI YONGHU |
| ACTIVIDADES DE SERVICIOS ADMINISTRATIVOS Y DE APOYO. | PICHINCHA | QUITO | 6008373 | gerencia@seiprac.com | ACOSTA ESPINOZA FRANKLIN PLUTARCO |
| ACTIVIDADES INMOBILIARIAS. | PICHINCHA | QUITO | 0225022016 | estudio.juridico@king-yerovi.com | KING YEROVI CARLOS RICARDO |
| ENSEÑANZA. | PICHINCHA | QUITO | 2459617 | oskyvas480@hotmail.com | CELI HIDALGO NATALIA GLADIS |
| ARTES, ENTRETENIMIENTO Y RECREACIÓN. | PICHINCHA | QUITO | 3343035 | pol7849@hotmail.com | AVENDAÑO MIRA RAUL ANTONIO |
| ACTIVIDADES PROFESIONALES, CIENTÍFICAS Y TÉCNICAS. | PICHINCHA | QUITO | 2447240 | oandagoya@euroamericanre.com | FERRO BARRIGA LEONARDO ALFREDO |
| CONSTRUCCIÓN. | PICHINCHA | QUITO | 022221065 | contabilidad@tke-elevadores.com | VILLAQUIRAN CARDENAS EDUARDO |
| ACTIVIDADES PROFESIONALES, CIENTÍFICAS Y TÉCNICAS. | PICHINCHA | QUITO | 2547200 | rodriguezr@maynardconsulting.com | RODRIGUEZ CERON TATIANA MARIBEL |
| ACTIVIDADES INMOBILIARIAS. | PICHINCHA | QUITO | 02600105 | ccaveg@hotmail.com | NOTARIO MARTINEZ NAYANETE LIDICE |
| COMERCIO AL POR MAYOR Y AL POR MENOR; REPARACIÓN DE VEHÍCULOS AUTOMOTORES Y MOTO | PICHINCHA | QUITO | 2244146 | criscamaccho@avalmarti.com | MARTINEZ CAZORLA JORGE ANIBAL |
| AGRICULTURA, GANADERÍA, SILVICULTURA Y PESCA. | PICHINCHA | QUITO | 022231145 | benitezmb@hotmail.com | DOMINGUEZ GARCIA ELTON JHON |
| INFORMACIÓN Y COMUNICACIÓN. | PICHINCHA | QUITO | | hytrinetyahoo.com | YEPEZ MORENO HECTOR ARTURO |
| ENSEÑANZA. | PICHINCHA | QUITO | 2556441 | carevalo@esuteco.com | CHANABA ORTEGA DAVID ARMANDO |
| COMERCIO AL POR MAYOR Y AL POR MENOR; REPARACIÓN DE VEHÍCULOS AUTOMOTORES Y MOTO | PICHINCHA | QUITO | 062954900 | aracely_proanios@hotmail.com | VERA MENESES NILO |
| ACTIVIDADES DE SERVICIOS ADMINISTRATIVOS Y DE APOYO. | PICHINCHA | QUITO | 6044027 | yateespanolags@yahoo.es | ANDRADE SERRANO ELSA |
| INDUSTRIAS MANUFACTURERAS. | PICHINCHA | QUITO | 022451732 | antsanc@hotmail.com | NOROÑA ZAMBRANO DORLY MARGARITA |
| INDUSTRIAS MANUFACTURERAS. | PICHINCHA | QUITO | 022490492 | susyvalens@hotmail.com | SALVADOR VASQUEZ PAUL XAVIER |
| ACTIVIDADES DE ALOJAMIENTO Y DE SERVICIO DE COMIDAS. | PICHINCHA | QUITO | 024008000 | palvear@casagangotena.com | DELGADO VINTIMILLA CARLOS FERNANDO |
| ACTIVIDADES PROFESIONALES, CIENTÍFICAS Y TÉCNICAS. | PICHINCHA | QUITO | 023331946 | nancy.proanio@auditum.com.ec | PROAÑO CHILCAÑAR NANCY PAULINA |
| ACTIVIDADES DE SERVICIOS ADMINISTRATIVOS Y DE APOYO. | PICHINCHA | QUITO | 3332570 | superiorquito@superiorenergy.com | CARDENAS MOLINA JOSE GERMAN |
| COMERCIO AL POR MAYOR Y AL POR MENOR; REPARACIÓN DE VEHÍCULOS AUTOMOTORES Y MOTO | PICHINCHA | QUITO | 2869970 | ventas@rysincaitda.com | JARAMILLO CEVALLOS MONICA PATRICIA |
| COMERCIO AL POR MAYOR Y AL POR MENOR; REPARACIÓN DE VEHÍCULOS AUTOMOTORES Y MOTO | PICHINCHA | QUITO | 6024475 | inmodecoartsa@hotmail.com | LEON VINUEZA JUAN CARLOS |
| INDUSTRIAS MANUFACTURERAS. | PICHINCHA | QUITO | 022731073 | syebofull@gmail.com | SALAS ALVERCA JULIO DAVID |
| INFORMACIÓN Y COMUNICACIÓN. | PICHINCHA | QUITO | 2525287 | HERNANGRANDA@HOTMAIL.COM | CHIMBO HINOJOSA LUIS FERNANDO |
| ACTIVIDADES PROFESIONALES, CIENTÍFICAS Y TÉCNICAS. | PICHINCHA | QUITO | 2404513 | sri-2009@hotmail.com | ALARCON GUERREO RAMIRO DANIEL |
| COMERCIO AL POR MAYOR Y AL POR MENOR; REPARACIÓN DE VEHÍCULOS AUTOMOTORES Y MOTO | PICHINCHA | QUITO | 2436977 | lilicoral1974@hotmail.com | CORAL TAPIA LAUREANO JOEL |
| ACTIVIDADES DE SERVICIOS ADMINISTRATIVOS Y DE APOYO. | PICHINCHA | QUITO | 3490006 | ottoparte@gmail.com | PAREDES ESCOBAR PAUL ESTEBAN |
| ACTIVIDADES PROFESIONALES, CIENTÍFICAS Y TÉCNICAS. | PICHINCHA | QUITO | 023330702 | pazc@urbanomeditos.com | PAZ JESS CHRISTIAN PLUTARCO |
| COMERCIO AL POR MAYOR Y AL POR MENOR; REPARACIÓN DE VEHÍCULOS AUTOMOTORES Y MOTO | PICHINCHA | QUITO | 3230429 | dcorral@offisolutions.com | CORRAL BUSTAMANTE DAVID |
| COMERCIO AL POR MAYOR Y AL POR MENOR; REPARACIÓN DE VEHÍCULOS AUTOMOTORES Y MOTO | PICHINCHA | QUITO | 2381149 | enlaycom@hotmail.com | DIAZ SUNTAXI CELSO FERNANDO |
| INDUSTRIAS MANUFACTURERAS. | PICHINCHA | QUITO | 022529680 | morrismoreno@hotmail.com | MORENO BRONSTEIN MORRIS SIMON |
| TRANSPORTE Y ALMACENAMIENTO. | PICHINCHA | QUITO | 2472906 | flandazuri@hotmail.com | LANDAZURI SALAZAR LUIS FERNANDO |
| ACTIVIDADES DE ALOJAMIENTO Y DE SERVICIO DE COMIDAS. | PICHINCHA | QUITO | 2864037 | bolivar_1283@hotmail.com | RUEDA LOPEZ DIEGO FERNANDO |
| AGRICULTURA, GANADERÍA, SILVICULTURA Y PESCA. | PICHINCHA | QUITO | 2549204 | gluzuriaga@viluz-agroexport.com | LUZURIAGA MIRABA GONZALO ANIBAL |
| ACTIVIDADES DE SERVICIOS ADMINISTRATIVOS Y DE APOYO. | PICHINCHA | QUITO | 2249429 | dgrijalva@aralecuador.net | GRIJALVA NOROÑA DANNY FABIAN |
| TRANSPORTE Y ALMACENAMIENTO. | PICHINCHA | QUITO | 2645812 | josefonsenca2007@hotmail.com | FONSECA MCGRO FERNANDO |
| ACTIVIDADES PROFESIONALES, CIENTÍFICAS Y TÉCNICAS. | PICHINCHA | QUITO | 023330805 | ctrujillo@auditconsulting.ec | CALUPIÑA HIDALGO JORGE VINICIO |
| INFORMACIÓN Y COMUNICACIÓN. | PICHINCHA | QUITO | 6007417 | jullyvaca@hotmail.com | MONTERO BERMEO BLANCA INES |
| ACTIVIDADES PROFESIONALES, CIENTÍFICAS Y TÉCNICAS. | PICHINCHA | QUITO | 2559902 | raul.silva@rs-asociados.com | SILVA HUMANANTE RAUL ROBERTO |
| ACTIVIDADES DE SERVICIOS ADMINISTRATIVOS Y DE APOYO. | PICHINCHA | QUITO | 2266528 | manuel.a@metro.e-vacationsclub.com | AGUILAR ARTEAGA MANUEL ALBERTO |
| ACTIVIDADES PROFESIONALES, CIENTÍFICAS Y TÉCNICAS. | PICHINCHA | QUITO | 023966800 | veronica.olivo@corralrosales.com | CORRAL & ROSALES CIA. LTDA. |
| COMERCIO AL POR MAYOR Y AL POR MENOR; REPARACIÓN DE VEHÍCULOS AUTOMOTORES Y MOTO | PICHINCHA | QUITO | 2453521 | cenapec@dinami-k.com | PONCE NAVARRO MARIA MILAGROS |
| ACTIVIDADES DE SERVICIOS ADMINISTRATIVOS Y DE APOYO. | PICHINCHA | QUITO | 2471950 | fabian.asitimbay@randish.com.ec | ROMAN DAVALOS PABLO ESTEBAN |
| ACTIVIDADES PROFESIONALES, CIENTÍFICAS Y TÉCNICAS. | PICHINCHA | QUITO | 022904414 | contabilidad@sloganccomunicacion.com | NUÑEZ CELI GIBRAN JALITH |
| ACTIVIDADES PROFESIONALES, CIENTÍFICAS Y TÉCNICAS. | PICHINCHA | QUITO | 022238218 | prisma_net@hotmail.es | VACA PRIETO WALTER JALIL |
| ACTIVIDADES PROFESIONALES, CIENTÍFICAS Y TÉCNICAS. | PICHINCHA | QUITO | 2501462 | roberto.cabezas@hotmail.com | CABEZAS ESCOBAR ROBERTO XHAVIER |
| ACTIVIDADES INMOBILIARIAS. | PICHINCHA | QUITO | 2485612 | cmoreno@sdrlawyers.com | ESTRELLA VITERI REINALDO ETHEWALDO |
| ACTIVIDADES PROFESIONALES, CIENTÍFICAS Y TÉCNICAS. | PICHINCHA | QUITO | 2863581 | gestionalvit@gmail.com | ALBUJA LEON JENNY CAROLINA |
| ACTIVIDADES PROFESIONALES, CIENTÍFICAS Y TÉCNICAS. | PICHINCHA | QUITO | 023194697 | bridyconssa@gmail.com | SANMARTIN PATIÑO MARCIA PAULINA |
| COMERCIO AL POR MAYOR Y AL POR MENOR; REPARACIÓN DE VEHÍCULOS AUTOMOTORES Y MOTO | PICHINCHA | QUITO | 022250393 | mparedes@setcom.com.ec | PAREDES ZURITA MARIA LUCINDA |
| ACTIVIDADES PROFESIONALES, CIENTÍFICAS Y TÉCNICAS. | PICHINCHA | QUITO | 026039510 | diego_paredesv@uio.satnet.net | PAREDES VALDIVIESO DIEGO ROLANDO |
| COMERCIO AL POR MAYOR Y AL POR MENOR; REPARACIÓN DE VEHÍCULOS AUTOMOTORES Y MOTO | PICHINCHA | QUITO | 022450413 | miradeneira@xmgcoritvidrio.com | MOSCOSO GUILLEN JAVIER ESTEBAN |
| COMERCIO AL POR MAYOR Y AL POR MENOR; REPARACIÓN DE VEHÍCULOS AUTOMOTORES Y MOTO | PICHINCHA | QUITO | 2257342 | je-viteri@yahoo.com | TORAN MUNILL JORGE MANUEL |
| INDUSTRIAS MANUFACTURERAS. | PICHINCHA | QUITO | 022065040 | monica.arcos@abro.com.ec | VILLAGOMEZ GONZALES XAVIER CRISTOBAL |
| ACTIVIDADES PROFESIONALES, CIENTÍFICAS Y TÉCNICAS. | PICHINCHA | QUITO | 2905708 | teamaudidores@hotmail.com | EGAS VELASQUEZ PABLO MARCELO |
| COMERCIO AL POR MAYOR Y AL POR MENOR; REPARACIÓN DE VEHÍCULOS AUTOMOTORES Y MOTO | PICHINCHA | QUITO | 2438184 | gortiz@officeworld.com.ec | ORTIZ DELGADO GALO EZEQUIEL |
| INFORMACIÓN Y COMUNICACIÓN. | PICHINCHA | QUITO | 6002400 | corp@tvicable.com.ec | SCHWARTZ REBINOVICH JORGE BENITO |
| COMERCIO AL POR MAYOR Y AL POR MENOR; REPARACIÓN DE VEHÍCULOS AUTOMOTORES Y MOTO | PICHINCHA | QUITO | 3803322 | ishwa@hotmail.com | BRAZALES CARRILLO JEFFERSON RICARDO |
| ACTIVIDADES INMOBILIARIAS. | PICHINCHA | QUITO | 2908616 | javie.valenzuela@mac.com.ec | LARCO PERDOMO DIANA CAROLINA |
| INFORMACIÓN Y COMUNICACIÓN. | PICHINCHA | QUITO | 022821530 | peze@bridgetelecom.com.ec | UGOCHUKWU EZE PETER |
| COMERCIO AL POR MAYOR Y AL POR MENOR; REPARACIÓN DE VEHÍCULOS AUTOMOTORES Y MOTO | PICHINCHA | QUITO | 2279613 | janethcabezas@hotmail.com | LOPEZ VALDIVIESO FERNANDO |
| ACTIVIDADES INMOBILIARIAS. | PICHINCHA | QUITO | 6004942 | contacto@tecnitaser.com | CONDE CASTILLO VERONICA DOLORES |

| | | | | | | |
|---|-----------|-------|-------------------|------------|---------------------------------------|--------------------------------------|
| COMERCIO AL POR MAYOR Y AL POR MENOR; REPARACIÓN DE VEHÍCULOS AUTOMOTORES Y MOTOR | PICHINCHA | QUITO | | 3801252 | iflores@constructoraoc.com | CHAVEZ BUCHELI VICTOR HUGO |
| ACTIVIDADES PROFESIONALES, CIENTÍFICAS Y TÉCNICAS. | PICHINCHA | QUITO | CUMBAYÁ | 2042086 | marcelo.moscoso@marketplanning.com.ec | MOSCOSO RIVADENEIRA GEM MARCELO |
| ACTIVIDADES DE ATENCIÓN DE LA SALUD HUMANA Y DE ASISTENCIA SOCIAL. | PICHINCHA | QUITO | | 2275101 | contabilidad@rehabilitar.com.ec | GONZALEZ GRANDA LIANA MARIA |
| COMERCIO AL POR MAYOR Y AL POR MENOR; REPARACIÓN DE VEHÍCULOS AUTOMOTORES Y MOTOR | PICHINCHA | QUITO | | 3318330 | contabilidad@consorciovelasco.com | GONZALEZ BASSANTE RENAN ANDRES |
| COMERCIO AL POR MAYOR Y AL POR MENOR; REPARACIÓN DE VEHÍCULOS AUTOMOTORES Y MOTOR | PICHINCHA | QUITO | | 2220599 | contabilidad@consorciovelasco.com | REYES GOMEZ DE LA TORRE MARIA JOSE |
| CONSTRUCCIÓN. | PICHINCHA | QUITO | | 2462356 | eagconstructora@hotmail.com | ARANDY LOPEZ DAVID ALEJANDRO |
| ACTIVIDADES PROFESIONALES, CIENTÍFICAS Y TÉCNICAS. | PICHINCHA | QUITO | | 2558249 | slm_asociados@hotmail.com | LLERENA SANCHEZ CARMEN ADRIANA |
| COMERCIO AL POR MAYOR Y AL POR MENOR; REPARACIÓN DE VEHÍCULOS AUTOMOTORES Y MOTOR | PICHINCHA | QUITO | | 022473850 | foresala64@hotmail.com | SALAMANCA JUNCA GLADYS DEL CARMEN |
| ACTIVIDADES DE ALOJAMIENTO Y DE SERVICIO DE COMIDAS. | PICHINCHA | QUITO | | 2523577 | FaustoSarango@gmail.com | SARANGO PUCHAICELA FAUSTO GONZALO |
| COMERCIO AL POR MAYOR Y AL POR MENOR; REPARACIÓN DE VEHÍCULOS AUTOMOTORES Y MOTOR | PICHINCHA | QUITO | CUMBAYÁ | 022891936 | jeam@cablemodem.com.ec | ARCE MORALES JAIME ENRIQUE |
| ACTIVIDADES PROFESIONALES, CIENTÍFICAS Y TÉCNICAS. | PICHINCHA | QUITO | MARISCAL SUCRE | 2546713 | gteran@nukapital.com | TERAN MACIAS GUSTAVO ALEJANDRO |
| AGRICULTURA, GANADERÍA, SILVICULTURA Y PESCA. | PICHINCHA | QUITO | | 022406843 | PSUAREZL@CABLEMODEM.COM.EC | SUAREZ PATRICIO |
| INFORMACIÓN Y COMUNICACIÓN. | PICHINCHA | QUITO | | 022227869 | julio.garcia@nuo.com.ec | AVILA SANTACRUZ PATRICIO ESTEBAN |
| COMERCIO AL POR MAYOR Y AL POR MENOR; REPARACIÓN DE VEHÍCULOS AUTOMOTORES Y MOTOR | PICHINCHA | QUITO | | 022265037 | boblechler@belech.com | LECHLER ROBERT STEVEN |
| ACTIVIDADES PROFESIONALES, CIENTÍFICAS Y TÉCNICAS. | PICHINCHA | QUITO | BELISARIO QUEVEDO | 025121133 | rpozo30@yahoo.com | OLGA LIDIA MORENO SAMPER |
| ACTIVIDADES PROFESIONALES, CIENTÍFICAS Y TÉCNICAS. | PICHINCHA | QUITO | | 2905055 | mvallejo.prode@gmail.com | GANGOTENA ARTETA JOSE MARIA |
| ACTIVIDADES INMOBILIARIAS. | PICHINCHA | QUITO | CUMBAYÁ | 2340342 | mvalencia@In-worldwide.com | VALENCIA MENA MARCO ANTONIO |
| ACTIVIDADES FINANCIERAS Y DE SEGUROS. | PICHINCHA | QUITO | | 023959060 | sonia.falconi@vallejoaraujo.com | CAJIAO PACHANO PATRICIO |
| ACTIVIDADES PROFESIONALES, CIENTÍFICAS Y TÉCNICAS. | PICHINCHA | QUITO | | 022242363 | yanko.r@hotmail.com | DEL CASTILLO PARDO YAVI |
| ACTIVIDADES INMOBILIARIAS. | PICHINCHA | QUITO | | 022988932 | paola.coba@telalca.com | VILLACRESES PEREZ MARIA LORENA |
| ACTIVIDADES INMOBILIARIAS. | PICHINCHA | QUITO | LA CONCEPCIÓN | 022906450 | avse_consultores@hotmail.com | JARAMILLO CUEVA JUAN MARCOS |
| COMERCIO AL POR MAYOR Y AL POR MENOR; REPARACIÓN DE VEHÍCULOS AUTOMOTORES Y MOTOR | PICHINCHA | QUITO | CARCELÉN | 2471661 | gram52@cablemodem.com.ec | JIMENEZ MARIO JESUS |
| COMERCIO AL POR MAYOR Y AL POR MENOR; REPARACIÓN DE VEHÍCULOS AUTOMOTORES Y MOTOR | PICHINCHA | QUITO | EL CONDADO | 022490757 | pm_olmedo@yahoo.com | PAZMIÑO BOLAÑOS FREDDY ESTEBAN |
| COMERCIO AL POR MAYOR Y AL POR MENOR; REPARACIÓN DE VEHÍCULOS AUTOMOTORES Y MOTOR | PICHINCHA | QUITO | CARCELÉN | 2800799 | diana.vizcaino@iephe.com | GALARRAGA CEVALLOS MARIO HERNAN |
| TRANSPORTE Y ALMACENAMIENTO. | PICHINCHA | QUITO | IÑAQUITO | 3965800 | meloalexandra24@hotmail.com | LOPEZ RODRIGUEZ MARIO ALEJANDRO |
| ACTIVIDADES PROFESIONALES, CIENTÍFICAS Y TÉCNICAS. | PICHINCHA | QUITO | | 2543041 | cateleg.ec@hotmail.com | DAVILA ANDRADE MERCEDES SUSANA |
| ACTIVIDADES DE ALOJAMIENTO Y DE SERVICIO DE COMIDAS. | PICHINCHA | QUITO | | 022282313 | santiago_oquendo@yahoo.com | OQUENDO OQUENDO SANTIAGO EDUARDO |
| INFORMACIÓN Y COMUNICACIÓN. | PICHINCHA | QUITO | | 023332610 | fsalazar@bestechology.com.ec | SALAZAR ABAD DIEGO FRANCISCO |
| INFORMACIÓN Y COMUNICACIÓN. | PICHINCHA | QUITO | | 022220776 | bsolutions-jflores@cablemodem.com.ec | MUÑOZ ALMEIDA CAROLINA |
| COMERCIO AL POR MAYOR Y AL POR MENOR; REPARACIÓN DE VEHÍCULOS AUTOMOTORES Y MOTOR | PICHINCHA | QUITO | | 2269592 | jcamil02@gmail.com | GIRALDO ISAZA JUAN CAMILO |
| ACTIVIDADES DE SERVICIOS ADMINISTRATIVOS Y DE APOYO. | PICHINCHA | QUITO | | 26018870 | mmarroquin@ecuacobranzas.com | LOPEZ DONOSO DIEGO JOSE |
| CONSTRUCCIÓN. | PICHINCHA | QUITO | SANTA PRISCA | 022835418 | info@energylinecompany.com | DIAZ CEVILLANO LINCON PATRICIO |
| ACTIVIDADES DE ALOJAMIENTO Y DE SERVICIO DE COMIDAS. | PICHINCHA | QUITO | | 2235564 | resortnet@hotmail.es | AGUIRRE PAREDES BEATRIZ CECILIA |
| TRANSPORTE Y ALMACENAMIENTO. | PICHINCHA | QUITO | | 2070685 | fernando-bustos@hotmail.com | MUÑOZ OLMEDO MONICA VIVIANA |
| TRANSPORTE Y ALMACENAMIENTO. | PICHINCHA | QUITO | | 090921601 | angel2_@hotmail.es | ALMEIDA DAVALOS HECTOR ALFREDO |
| COMERCIO AL POR MAYOR Y AL POR MENOR; REPARACIÓN DE VEHÍCULOS AUTOMOTORES Y MOTOR | PICHINCHA | QUITO | CUMBAYÁ | 3566730 | remepolis2010@hotmail.com | DE ZABALA TATIANA ERNANOVNA |
| COMERCIO AL POR MAYOR Y AL POR MENOR; REPARACIÓN DE VEHÍCULOS AUTOMOTORES Y MOTOR | PICHINCHA | QUITO | | 6006032 | gomez.santiago@yahoo.com | GOMEZ LOPEZ SANTIAGO ROBERTO |
| ACTIVIDADES INMOBILIARIAS. | PICHINCHA | QUITO | | 2258022 | armo@panchored.net | MONTALVO CANELOS FABIAN ENRIQUE |
| ACTIVIDADES PROFESIONALES, CIENTÍFICAS Y TÉCNICAS. | PICHINCHA | QUITO | | 022260903 | llopez@asisleg.com | LOPEZ OBANDO LUISA ELIZABETH |
| CONSTRUCCIÓN. | PICHINCHA | QUITO | | 023822283 | mpozo@ecnet.ec | POZO ENRIQUEZ MARIO ANIBAL |
| ACTIVIDADES INMOBILIARIAS. | PICHINCHA | QUITO | | 2451570 | grace.jacome@logical.com.ec | JACOME MONAR ALEXANDRA KAROLYN |
| ACTIVIDADES INMOBILIARIAS. | PICHINCHA | QUITO | | 022569012 | misimpuestos@gmail.com | FARTO RIBADENEIRA JUAN CARLOS |
| ACTIVIDADES INMOBILIARIAS. | PICHINCHA | QUITO | | 026037423 | fyaconstructora@gmail.com | FIALLOS DOMINGUEZ FERNANDO GABRIEL |
| ACTIVIDADES PROFESIONALES, CIENTÍFICAS Y TÉCNICAS. | PICHINCHA | QUITO | | 2220550 | contabilidad-sgranda@hotmail.com | MOLINA GRANDA JUAN FERNANDO |
| COMERCIO AL POR MAYOR Y AL POR MENOR; REPARACIÓN DE VEHÍCULOS AUTOMOTORES Y MOTOR | PICHINCHA | QUITO | IÑAQUITO | 022251681 | juanandrescaza@hotmail.com | LOZANO RIASCOS ANGELICA MARIA |
| ARTES, ENTRETENIMIENTO Y RECREACIÓN. | PICHINCHA | QUITO | | 022555028 | wilsalda@mkd.ec | TAIPE NAVIA LUIS ORLANDO |
| ACTIVIDADES PROFESIONALES, CIENTÍFICAS Y TÉCNICAS. | PICHINCHA | QUITO | | 2275043 | yudymtdb@yahoo.com | MUÑOZ TUMA EMILIA YUDAFFIN |
| CONSTRUCCIÓN. | PICHINCHA | QUITO | | 2904762 | mobando@hbconstrucciones.com | FLORES CANGO ANDRES RAMIRO |
| CONSTRUCCIÓN. | PICHINCHA | QUITO | EL BATAN | 023826953 | troder_cia.ltda@hotmail.com | TANDALLA TIPANLUIA MARCO ANTONIO |
| ACTIVIDADES INMOBILIARIAS. | PICHINCHA | QUITO | | 3237398 | jessica@cocios.com | COCIOS GONZALEZ ROSANA BEATRIZ |
| ACTIVIDADES PROFESIONALES, CIENTÍFICAS Y TÉCNICAS. | PICHINCHA | QUITO | CARCELÉN | 084404438 | c.mayorga@ambromayor.com | MAYORGA LLERENA CESAR AUGUSTO |
| COMERCIO AL POR MAYOR Y AL POR MENOR; REPARACIÓN DE VEHÍCULOS AUTOMOTORES Y MOTOR | PICHINCHA | QUITO | | 2293137 | ejarrin@gmail.com | LOPEZ OSORIO MARIA SOL |
| ACTIVIDADES PROFESIONALES, CIENTÍFICAS Y TÉCNICAS. | PICHINCHA | QUITO | | 2220341 | info@macroconsult.com.ec | FLORES MENDEZ PEDRO LUIS |
| ACTIVIDADES PROFESIONALES, CIENTÍFICAS Y TÉCNICAS. | PICHINCHA | QUITO | | 026046700 | mgiraldo@cyan.com.co | GIRALDO NIÑO MARGARITA MARIA |
| TRANSPORTE Y ALMACENAMIENTO. | PICHINCHA | QUITO | | 022389133 | crisito2278@hotmail.com | CAIZA CASA CESAR AUGUSTO |
| CONSTRUCCIÓN. | PICHINCHA | QUITO | | 084406994 | enriquewat@hotmail.com | AGUIRRE TENE ENRIQUE WILFRIDO |
| COMERCIO AL POR MAYOR Y AL POR MENOR; REPARACIÓN DE VEHÍCULOS AUTOMOTORES Y MOTOR | PICHINCHA | QUITO | | 023332121 | mvallejo@profit-law.com | VELASCO ECHEVERRIA RODRIGO VINICIO |
| ACTIVIDADES DE SERVICIOS ADMINISTRATIVOS Y DE APOYO. | PICHINCHA | QUITO | | 2432698 | mavg1941@yahoo.es | VASQUEZ GUDIÑO MIGUEL ANGEL |
| TRANSPORTE Y ALMACENAMIENTO. | PICHINCHA | QUITO | | 0223261485 | transportes_ecuamaz@hotmail.com | SAMANIEGO VELASTEGUI JORGE GEOVANNY |
| INFORMACIÓN Y COMUNICACIÓN. | PICHINCHA | QUITO | | 2248514 | mmogollon@infomapasgps.com | RUIZ CACAY LUIS RAFAEL |
| INDUSTRIAS MANUFACTURERAS. | PICHINCHA | QUITO | | 022804297 | pagriec@yahoo.com | GRIJALVA PILAPANTA FRANKLIN GEOVANNY |
| ACTIVIDADES PROFESIONALES, CIENTÍFICAS Y TÉCNICAS. | PICHINCHA | QUITO | | 022455002 | fencalada@credimetrica.com | RODRIGUEZ BELLER MARIA JOSE |
| INDUSTRIAS MANUFACTURERAS. | PICHINCHA | QUITO | | 022265093 | lvargas@cci.com.ec | SALAZAR EGAS JUAN FERNANDO |

| | | | | | | |
|--|-----------|-------|---------------|-----------|---|-------------------------------------|
| TRANSPORTE Y ALMACENAMIENTO. | PICHINCHA | QUITO | TURUBAMBA | 3068263 | ejecbusiness@hotmail.com | BERRONES BANO ROBINSON ESTUARDO |
| ACTIVIDADES PROFESIONALES, CIENTÍFICAS Y TÉCNICAS. | PICHINCHA | QUITO | | 022608750 | patoperez24@live.com | VALENCIA CEVALLOS AMILCAR MARCELO |
| ACTIVIDADES PROFESIONALES, CIENTÍFICAS Y TÉCNICAS. | PICHINCHA | QUITO | SANTA PRISCA | 2900093 | cristina.almeida@atis.ec | ALMEIDA POLO ANA CRISTINA |
| CONSTRUCCIÓN. | PICHINCHA | QUITO | | 022281070 | pathsoil.cia.ltda@gmail.com | VARGAS VILLAFUERTE MARIO IGNACIO |
| ACTIVIDADES PROFESIONALES, CIENTÍFICAS Y TÉCNICAS. | PICHINCHA | QUITO | | 022257814 | ecapolo@idechip.com | LOMBEYDA VACA EDGAR EDUARDO |
| INDUSTRIAS MANUFACTURERAS. | PICHINCHA | QUITO | | 023465217 | estruflexcia@hotmail.com | SILVA OVIEDO NELLY CECILIA |
| AGRICULTURA, GANADERÍA, SILVICULTURA Y PESCA. | PICHINCHA | QUITO | LA CONCEPCIÓN | 2485040 | mleon@ggcargo.com | GARCES RUIZ JORGE IGNACIO |
| ACTIVIDADES PROFESIONALES, CIENTÍFICAS Y TÉCNICAS. | PICHINCHA | QUITO | CHAUPICRUZ | 2460506 | anaaguirrepa@yahoo.com | HIDALGO ALARCON GABRIEL PATRICIO |
| ACTIVIDADES DE ALOJAMIENTO Y DE SERVICIO DE COMIDAS. | PICHINCHA | QUITO | | 022956984 | cumanda@hotelcumanda.com | PILLAJO GAVIDIA PATRICIA CECILIA |
| CONSTRUCCIÓN. | PICHINCHA | QUITO | | 022355014 | odelpozo@yahoo.com | DEL POZO LARREA GUSTAVO OSWALDO |
| INDUSTRIAS MANUFACTURERAS. | PICHINCHA | QUITO | | 2535950 | araggetroil@gmail.com | RODRIGUEZ NARVAEZ OSWALDO PATRICIO |
| AGRICULTURA, GANADERÍA, SILVICULTURA Y PESCA. | PICHINCHA | QUITO | COTOCOLLAO | 2476733 | texpac@texpac.com.ec | LUZURIAGA ARIAS JOSE AUGUSTO |
| COMERCIO AL POR MAYOR Y AL POR MENOR; REPARACIÓN DE VEHÍCULOS AUTOMOTORES Y MOTO | PICHINCHA | QUITO | | 2597966 | servicioalcliente@uniqueroyal.ec | MIRANDA MUNIVE JUANA BEATRIZ |
| ACTIVIDADES INMOBILIARIAS. | PICHINCHA | QUITO | | 2258382 | javier.valenzuela@mac.com.ec | PEREZ DARQUEA EDUARDO JAVIER |
| COMERCIO AL POR MAYOR Y AL POR MENOR; REPARACIÓN DE VEHÍCULOS AUTOMOTORES Y MOTO | PICHINCHA | QUITO | KENNEDY | 022811416 | ferromacrior@hotmail.com | ARGUELLO GOMEZ MANUEL PATRICIO |
| COMERCIO AL POR MAYOR Y AL POR MENOR; REPARACIÓN DE VEHÍCULOS AUTOMOTORES Y MOTO | PICHINCHA | QUITO | | 2600555 | tita@hotmail.com | HOYOS MAROTO TATIANA ANABEL |
| ACTIVIDADES DE ALOJAMIENTO Y DE SERVICIO DE COMIDAS. | PICHINCHA | QUITO | | 022042063 | gmperotti@gmail.com | PEROTTI COELLO GIANNA MARIA |
| ACTIVIDADES INMOBILIARIAS. | PICHINCHA | QUITO | CUMBAYÁ | 2894751 | contabilidadcumbaya@plazadeportiva.com.ec | ALVAREZ LARREA ISAAC EDUARDO |
| ACTIVIDADES PROFESIONALES, CIENTÍFICAS Y TÉCNICAS. | PICHINCHA | QUITO | | 2411593 | victor.ramirez@gpc.com.ec | RAMIREZ LAFUENTE VICTOR HUGO |
| CONSTRUCCIÓN. | PICHINCHA | QUITO | | 3464990 | gerencia@consultoresmym.com | BURGOS ALEMAN CHRISTIAN SEBASTIAN |
| INDUSTRIAS MANUFACTURERAS. | PICHINCHA | QUITO | | 2486300 | caridad@cadenamoda.com | CADENA TEMPRANO AMPARO CARIDAD |
| ACTIVIDADES DE ALOJAMIENTO Y DE SERVICIO DE COMIDAS. | PICHINCHA | QUITO | | 022248535 | saborysazoncatering@hotmail.com | ALMEIDA CORDERO MARIA DEL LOURDES |
| AGRICULTURA, GANADERÍA, SILVICULTURA Y PESCA. | PICHINCHA | QUITO | | 022764785 | hvorbeck@hotmail.com | VORBECK MENA LARS ALEXANDER |
| COMERCIO AL POR MAYOR Y AL POR MENOR; REPARACIÓN DE VEHÍCULOS AUTOMOTORES Y MOTO | PICHINCHA | QUITO | | 022443605 | hsbolanos@hotmail.com | BOLAÑOS MONTENEGRO HUGO SIGIFREDO |
| ACTIVIDADES PROFESIONALES, CIENTÍFICAS Y TÉCNICAS. | PICHINCHA | QUITO | | 6013800 | cees3965@gmail.com | VAN DER LEE CORNELIS |
| AGRICULTURA, GANADERÍA, SILVICULTURA Y PESCA. | PICHINCHA | QUITO | | 2368583 | manuel@latitudeofarms.com | BROERS FEDOR THEODORUS CORNELUS |
| ACTIVIDADES DE SERVICIOS ADMINISTRATIVOS Y DE APOYO. | PICHINCHA | QUITO | | 023333206 | socran22@hotmail.com | NASSER VERONICA ALESSANDRA |
| COMERCIO AL POR MAYOR Y AL POR MENOR; REPARACIÓN DE VEHÍCULOS AUTOMOTORES Y MOTO | PICHINCHA | QUITO | | 2622031 | disensamartinez@gmail.com | MARTINEZ MORALES PABLO RAUL |
| COMERCIO AL POR MAYOR Y AL POR MENOR; REPARACIÓN DE VEHÍCULOS AUTOMOTORES Y MOTO | PICHINCHA | QUITO | CUMBAYÁ | 022898883 | cristina.morales@agroregrain.com | VILLAIZAN CHAMBILLO JESUS ARISTIDES |
| ACTIVIDADES INMOBILIARIAS. | PICHINCHA | QUITO | | 2041692 | lagonzal01@yahoo.com | VALAREZO TORO MARTHA ALICIA |
| ACTIVIDADES PROFESIONALES, CIENTÍFICAS Y TÉCNICAS. | PICHINCHA | QUITO | | 022253779 | anderson_vaca@hotmail.com | LARA MELO RICARDO |
| ACTIVIDADES PROFESIONALES, CIENTÍFICAS Y TÉCNICAS. | PICHINCHA | QUITO | | 022663141 | ingenieriydesarrollo@engdev.com | ROMERO COBO ROSANNA MARLOT |
| ACTIVIDADES PROFESIONALES, CIENTÍFICAS Y TÉCNICAS. | PICHINCHA | QUITO | | 2558286 | info@visor.com.ec | MUÑOZ NAVARRO MARCOS FABIAN |
| COMERCIO AL POR MAYOR Y AL POR MENOR; REPARACIÓN DE VEHÍCULOS AUTOMOTORES Y MOTO | PICHINCHA | QUITO | | 2597584 | liquicaps@gmail.com | CARVAJAL FERNANDEZ JOSE ANTONIO |
| ACTIVIDADES DE ATENCIÓN DE LA SALUD HUMANA Y DE ASISTENCIA SOCIAL. | PICHINCHA | QUITO | | 2260644 | grijalvaabogados@andinanet.net | ROMAN DAVALOS GUADALUPE MARGARITA |
| ACTIVIDADES DE SERVICIOS ADMINISTRATIVOS Y DE APOYO. | PICHINCHA | QUITO | IÑAQUITO | 23982000 | vhiluisa@asistanet.com.ec | SARMIENTO VALERO ELISEO |
| ACTIVIDADES DE ALOJAMIENTO Y DE SERVICIO DE COMIDAS. | PICHINCHA | QUITO | | 2453519 | ampary2@hotmail.com | ESPAÑA MARTINEZ CARLOS ALBERTO |
| AGRICULTURA, GANADERÍA, SILVICULTURA Y PESCA. | PICHINCHA | QUITO | LA CONCEPCIÓN | 2442042 | jorgeherrera_@hotmail.com | HERRERA CORELLA JORGE HUMBERTO |
| ACTIVIDADES DE ALOJAMIENTO Y DE SERVICIO DE COMIDAS. | PICHINCHA | QUITO | | 022378671 | eizurieta@uio.satnet.net | IZURIETA CASSOLA ANGEL ESTEBAN |
| COMERCIO AL POR MAYOR Y AL POR MENOR; REPARACIÓN DE VEHÍCULOS AUTOMOTORES Y MOTO | PICHINCHA | QUITO | | 022110119 | agroservicios_et@hotmail.com | TORO MUÑOZ ELKIN DE JESUS |
| COMERCIO AL POR MAYOR Y AL POR MENOR; REPARACIÓN DE VEHÍCULOS AUTOMOTORES Y MOTO | PICHINCHA | QUITO | | 022974824 | estacionelbeaterio@hotmail.com | LLIVE JARAMILLO MARIA EDDY |
| AGRICULTURA, GANADERÍA, SILVICULTURA Y PESCA. | PICHINCHA | QUITO | | 2050052 | gmelo@mconsultores.com.ec | ASTUDILLO GRIJALVA CARLOS ANDRES |
| TRANSPORTE Y ALMACENAMIENTO. | PICHINCHA | QUITO | COTOCOLLAO | 022566513 | contaservi1963@hotmail.com | CAIZAPASTO BARAJA HECTOR RAMIRO |
| ACTIVIDADES DE SERVICIOS ADMINISTRATIVOS Y DE APOYO. | PICHINCHA | QUITO | | 022860164 | aguerrero@regal-ware.com | CHARPENTIER FIALLO MERCEDES MARIA |
| ACTIVIDADES DE SERVICIOS ADMINISTRATIVOS Y DE APOYO. | PICHINCHA | QUITO | | 023151040 | servicolinal@hotmail.es | MAFLA JURADO HERNANDO HORACIO |
| ACTIVIDADES PROFESIONALES, CIENTÍFICAS Y TÉCNICAS. | PICHINCHA | QUITO | | 023333229 | ma@komiteconsultor.com | ALEMAN FLORES CARLOS MARCELO |
| COMERCIO AL POR MAYOR Y AL POR MENOR; REPARACIÓN DE VEHÍCULOS AUTOMOTORES Y MOTO | PICHINCHA | QUITO | | 022298752 | maryeugeniaayala@hotmail.com | BETANCOURT RODRIGUEZ SILVIO WALTER |
| ACTIVIDADES PROFESIONALES, CIENTÍFICAS Y TÉCNICAS. | PICHINCHA | QUITO | | 022563280 | hugoborja2000@hotmail.com | BORJA VIVERO HUGO ALBERTO |
| COMERCIO AL POR MAYOR Y AL POR MENOR; REPARACIÓN DE VEHÍCULOS AUTOMOTORES Y MOTO | PICHINCHA | QUITO | | 022550268 | barmezu@uio.satnet.net | ZUÑIGA RODRIGUEZ OSCAR MANUEL |
| TRANSPORTE Y ALMACENAMIENTO. | PICHINCHA | QUITO | | 2635372 | andres@actconsultores.org | PLACES FAUSTO ISRAEL |
| CONSTRUCCIÓN. | PICHINCHA | QUITO | | 2527575 | jtrejo@santoscmi.com | TREJO PORTILLA JUAN XAVIER |
| EXPLOTACIÓN DE MINAS Y CANTERAS. | PICHINCHA | QUITO | | 022491863 | ebuitron@prk.com.ec | BUITRON SANCHEZ EULALIA ELIZABETH |
| ACTIVIDADES PROFESIONALES, CIENTÍFICAS Y TÉCNICAS. | PICHINCHA | QUITO | | 022541637 | rriofrio@alc-ec.com | ORTEGA ILLINGWORTH PRISCILLA MARIA |
| COMERCIO AL POR MAYOR Y AL POR MENOR; REPARACIÓN DE VEHÍCULOS AUTOMOTORES Y MOTO | PICHINCHA | QUITO | | 2535436 | globaltechcar@gmail.com | AVILA CELI IVAN MARCELO |
| COMERCIO AL POR MAYOR Y AL POR MENOR; REPARACIÓN DE VEHÍCULOS AUTOMOTORES Y MOTO | PICHINCHA | QUITO | | 2245830 | cesar@molinayco.com | MOLINA NOVILLO CESAR VICENTE |
| CONSTRUCCIÓN. | PICHINCHA | QUITO | | 022458350 | garciabuitron5@hotmail.com | PINO CABRERA CARLOS EDUARDO |
| COMERCIO AL POR MAYOR Y AL POR MENOR; REPARACIÓN DE VEHÍCULOS AUTOMOTORES Y MOTO | PICHINCHA | QUITO | | 2986882 | falarcon@uio.satnet.net | ALARCON REPETTO FRANCISCO XAVIER |
| ACTIVIDADES INMOBILIARIAS. | PICHINCHA | QUITO | | 022526084 | ejarrin@gmail.com | VALLEJO VILLACIS EDISON FERNANDO |
| COMERCIO AL POR MAYOR Y AL POR MENOR; REPARACIÓN DE VEHÍCULOS AUTOMOTORES Y MOTO | PICHINCHA | QUITO | COCHAPAMBA | 25111540 | jorgeg@daxsof.com.ec | GUERRERO VELASCO JORGE PATRICIO |
| COMERCIO AL POR MAYOR Y AL POR MENOR; REPARACIÓN DE VEHÍCULOS AUTOMOTORES Y MOTO | PICHINCHA | QUITO | | 093008820 | caf.rh@hotmail.com | VALDEZ CARDENAS JUAN CARLOS |
| ACTIVIDADES DE SERVICIOS ADMINISTRATIVOS Y DE APOYO. | PICHINCHA | QUITO | | 022271055 | mariaelena@seankeegan.com | RICAU RTE AGUIRRE MARIA ELENA |
| COMERCIO AL POR MAYOR Y AL POR MENOR; REPARACIÓN DE VEHÍCULOS AUTOMOTORES Y MOTO | PICHINCHA | QUITO | EL BATAN | 026044335 | jco@cikla.net | ESPINOSA FERNANDEZ DANIEL |
| INDUSTRIAS MANUFACTURERAS. | PICHINCHA | QUITO | | 3965500 | veronica.rzapinto@mjn.com | ROBLEDO FABIO |

| | | | | | | |
|--|-----------|-------|------------------|-----------|-------------------------------------|--|
| ACTIVIDADES DE SERVICIOS ADMINISTRATIVOS Y DE APOYO. | PICHINCHA | QUITO | | 2461748 | tapizare@uio.satnet.net | ORTUÑO BURBANO DIEGO JOSE |
| COMERCIO AL POR MAYOR Y AL POR MENOR; REPARACIÓN DE VEHÍCULOS AUTOMOTORES Y MOTO | PICHINCHA | QUITO | IÑAQUITO | 3331273 | luis.bedoya@grupoviennatone.com | ULLAURI PAREDES BRUNO ESTEBAN |
| COMERCIO AL POR MAYOR Y AL POR MENOR; REPARACIÓN DE VEHÍCULOS AUTOMOTORES Y MOTO | PICHINCHA | QUITO | | 022528161 | richardruiz@hotmail.com | RUIZ SAMPEDRO RICAR PATRICIO |
| AGRICULTURA, GANADERÍA, SILVICULTURA Y PESCA. | PICHINCHA | QUITO | CUMBAYÁ | 6040541 | jscoloma@piedranegracafe.com | COLOMA ROMO JUAN SEBASTIAN |
| ACTIVIDADES DE ALOJAMIENTO Y DE SERVICIO DE COMIDAS. | PICHINCHA | QUITO | | 2800582 | gatapaz@hotmail.com | PAZMIÑO CARRERA ANA MARIA |
| COMERCIO AL POR MAYOR Y AL POR MENOR; REPARACIÓN DE VEHÍCULOS AUTOMOTORES Y MOTO | PICHINCHA | QUITO | | 022561343 | financiero@ecuabirm.com | CEVALLOS ROSILLO BONNYE MICHELA |
| ACTIVIDADES PROFESIONALES, CIENTÍFICAS Y TÉCNICAS. | PICHINCHA | QUITO | | 023228450 | villacisnancy@gmail.com | SOSA PAREDES CECILIA INES |
| COMERCIO AL POR MAYOR Y AL POR MENOR; REPARACIÓN DE VEHÍCULOS AUTOMOTORES Y MOTO | PICHINCHA | QUITO | KENNEDY | 022415900 | rcorrales@hyunmotor.com | ARROYO HERNANDEZ MARIA FERNANDA |
| COMERCIO AL POR MAYOR Y AL POR MENOR; REPARACIÓN DE VEHÍCULOS AUTOMOTORES Y MOTO | PICHINCHA | QUITO | | 022899562 | xavier.beltran@gmail.com | ZULUAGA AGREDO CLAUDIA |
| COMERCIO AL POR MAYOR Y AL POR MENOR; REPARACIÓN DE VEHÍCULOS AUTOMOTORES Y MOTO | PICHINCHA | QUITO | | 3731440 | flavio.tepper@giga.ec | ISRAEL TEPPER FLAVIO AUGUSTO |
| ACTIVIDADES INMOBILIARIAS. | PICHINCHA | QUITO | | 3820251 | brantumsa@gmail.com | GUZMAN ESPINOSA MARTHA BELEN |
| CONSTRUCCIÓN. | PICHINCHA | QUITO | | 2986454 | lgomez@gygasociados.com.ec | GOMEZ ZAPATA LINA MARIA |
| CONSTRUCCIÓN. | PICHINCHA | QUITO | | 2381293 | electro_procialtda@hotmail.com | PROAÑO RAUL ANIBAL |
| EXPLOTACIÓN DE MINAS Y CANTERAS. | PICHINCHA | QUITO | EL BATAN | 2260516 | dychoi@sk.com | CHOI KIM DU YEON |
| INDUSTRIAS MANUFACTURERAS. | PICHINCHA | QUITO | | 2829988 | amosquera@amgboss.com | SERRANO QUEZADA CHRISTIAN ROLANDO |
| CONSTRUCCIÓN. | PICHINCHA | QUITO | | 2285570 | im58rivera@yahoo.com | DIAZ OBACO VICENTE |
| COMERCIO AL POR MAYOR Y AL POR MENOR; REPARACIÓN DE VEHÍCULOS AUTOMOTORES Y MOTO | PICHINCHA | QUITO | | 022210309 | avse_consultores@hotmail.com | VELASCO SAENZ JOSE LUIS |
| COMERCIO AL POR MAYOR Y AL POR MENOR; REPARACIÓN DE VEHÍCULOS AUTOMOTORES Y MOTO | PICHINCHA | QUITO | | 2235495 | proveedores@ecuaoonline.net | SANCHEZ ESPAÑA MARIA EUGENIA |
| COMERCIO AL POR MAYOR Y AL POR MENOR; REPARACIÓN DE VEHÍCULOS AUTOMOTORES Y MOTO | PICHINCHA | QUITO | LA CONCEPCIÓN | 2432098 | multicable@panchonet.net | LEON NIETO PABLO ANIBAL |
| COMERCIO AL POR MAYOR Y AL POR MENOR; REPARACIÓN DE VEHÍCULOS AUTOMOTORES Y MOTO | PICHINCHA | QUITO | | 2554347 | checoparts@hotmail.com | QUILUMBA CABASCANGO MILTON GEOVANNY |
| CONSTRUCCIÓN. | PICHINCHA | QUITO | COCHAPAMBA | 2261947 | scaguas@espaciotransparentes.com.ec | GALARZA BASTIDAS PABLO ESTEBAN |
| TRANSPORTE Y ALMACENAMIENTO. | PICHINCHA | QUITO | COTOCOLLAO | 022492523 | accounting_factory@hotmail.com | PINCHAO BARRIONUEVO SANTIAGO MAURICIO |
| ACTIVIDADES PROFESIONALES, CIENTÍFICAS Y TÉCNICAS. | PICHINCHA | QUITO | | 022244790 | santiram@hotmail.com | RAMIREZ SAENZ DE VITERI SANTIAGO VINICIO |
| EXPLOTACIÓN DE MINAS Y CANTERAS. | PICHINCHA | QUITO | | 2563-733 | info@sln-ec.com | GUAMANI SAMPEDRO MARCO JULIO |
| CONSTRUCCIÓN. | PICHINCHA | QUITO | COTOCOLLAO | 022812945 | diegovasquez@andinanet.net | VASQUEZ JATIVA DIEGO FABIAN |
| ACTIVIDADES DE SERVICIOS ADMINISTRATIVOS Y DE APOYO. | PICHINCHA | QUITO | | 023033337 | info@intisamay.com | PACHACAMA CASTILLO ANABEL |
| COMERCIO AL POR MAYOR Y AL POR MENOR; REPARACIÓN DE VEHÍCULOS AUTOMOTORES Y MOTO | PICHINCHA | QUITO | EL CONDADO | 022496939 | yaniradelgadov@hotmail.com | DELGADO VERGARA TERESA DE YANIRA |
| COMERCIO AL POR MAYOR Y AL POR MENOR; REPARACIÓN DE VEHÍCULOS AUTOMOTORES Y MOTO | PICHINCHA | QUITO | EL BATAN | 022464730 | contabilidad@bavarianauto.com.ec | MENDIZABAL SEBASTIAN |
| ACTIVIDADES INMOBILIARIAS. | PICHINCHA | QUITO | | 022648910 | rosiem_@hotmail.com | LAPO GUARNIZO TULIO GONZALO |
| INDUSTRIAS MANUFACTURERAS. | PICHINCHA | QUITO | | 2190269 | laguirre@maxyconsult.com.ec | CHARRO RODRIGUEZ MARIA DEL MAR |
| COMERCIO AL POR MAYOR Y AL POR MENOR; REPARACIÓN DE VEHÍCULOS AUTOMOTORES Y MOTO | PICHINCHA | QUITO | | 022821849 | gustamonca@hotmail.com | MONCAYO VALENCIA GUSTAVO ADOLFO |
| ACTIVIDADES PROFESIONALES, CIENTÍFICAS Y TÉCNICAS. | PICHINCHA | QUITO | | 2544828 | novagasoil@gmail.com | REVELO CADENA ALVARO MAURICIO |
| ACTIVIDADES PROFESIONALES, CIENTÍFICAS Y TÉCNICAS. | PICHINCHA | QUITO | | 6041429 | info@duetto-design.com | ALVEAR BRITO FREDDY DANIEL |
| COMERCIO AL POR MAYOR Y AL POR MENOR; REPARACIÓN DE VEHÍCULOS AUTOMOTORES Y MOTO | PICHINCHA | QUITO | | 022029943 | gerencia@winpackdelecuador.com | PARDO LOPEZ JAVIER ALEJANDRO |
| INDUSTRIAS MANUFACTURERAS. | PICHINCHA | QUITO | | 2908786 | ojurado_abogado@hotmail.com | MUODOZIE OBIORA |
| TRANSPORTE Y ALMACENAMIENTO. | PICHINCHA | QUITO | | 3303030 | taxirayo@hotmail.com | NINACURI TUBON MARCO ABDON |
| ACTIVIDADES DE ALOJAMIENTO Y DE SERVICIO DE COMIDAS. | PICHINCHA | QUITO | | 2484880 | anita_loove@hotmail.com | PARRALES PARRALES JOSE ALBERTO |
| COMERCIO AL POR MAYOR Y AL POR MENOR; REPARACIÓN DE VEHÍCULOS AUTOMOTORES Y MOTO | PICHINCHA | QUITO | CENTRO HISTÓRICO | 2282292 | xmagarcia@hotmail.com | ALMEIDA GARCIA XAVIER MAURICIO |
| COMERCIO AL POR MAYOR Y AL POR MENOR; REPARACIÓN DE VEHÍCULOS AUTOMOTORES Y MOTO | PICHINCHA | QUITO | | 099838746 | importaciones_fermac@hotmail.com | MACIAS VELASQUEZ FERNANDO ABSALON |
| COMERCIO AL POR MAYOR Y AL POR MENOR; REPARACIÓN DE VEHÍCULOS AUTOMOTORES Y MOTO | PICHINCHA | QUITO | | 022528677 | info-bos@latincopiers.com | ARIAS ARIAS TANIA ELIZABETH |
| INDUSTRIAS MANUFACTURERAS. | PICHINCHA | QUITO | | 2533011 | mpineda@neyplex.com | MUNEVAR CONTRERAS JOSE ALEJANDRO |
| COMERCIO AL POR MAYOR Y AL POR MENOR; REPARACIÓN DE VEHÍCULOS AUTOMOTORES Y MOTO | PICHINCHA | QUITO | | 023190444 | construcarvicialtda@hotmail.com | CARDENAS DUQUE HUMBERTO ROMAN |
| CONSTRUCCIÓN. | PICHINCHA | QUITO | | 2072931 | belconst@hotmail.com | BELTRAN TEJADA FERNANDO PATRICIO |
| ACTIVIDADES PROFESIONALES, CIENTÍFICAS Y TÉCNICAS. | PICHINCHA | QUITO | | 2640579 | humansupply@cablemodem.com | PILLAJO SALCEDO GUILLERMO MARCELO |
| COMERCIO AL POR MAYOR Y AL POR MENOR; REPARACIÓN DE VEHÍCULOS AUTOMOTORES Y MOTO | PICHINCHA | QUITO | | 2269099 | gerencia@petrogasoriente.com | LARREA DONOSO GALO FERNANDO |
| CONSTRUCCIÓN. | PICHINCHA | QUITO | | 2907658 | | LEE CHUNG YOUL |
| COMERCIO AL POR MAYOR Y AL POR MENOR; REPARACIÓN DE VEHÍCULOS AUTOMOTORES Y MOTO | PICHINCHA | QUITO | | 2484065 | dfmena@llantacentro-lm.com | MENA CEVALLOS LUIS FERNANDO |
| COMERCIO AL POR MAYOR Y AL POR MENOR; REPARACIÓN DE VEHÍCULOS AUTOMOTORES Y MOTO | PICHINCHA | QUITO | | 2032255 | gc_productos@hotmail.es | MONTOYA GORDON LUIS ALBERTO |
| INDUSTRIAS MANUFACTURERAS. | PICHINCHA | QUITO | | 3464259 | emayorga@ecuaooffsetplus.com | MAYORGA BECDACH RAMIRO EDUARDO |
| INDUSTRIAS MANUFACTURERAS. | PICHINCHA | QUITO | | 022300800 | tecsedat@yahoo.com | CHICAIZA FARINANGO ANGEL NICOLAS |
| COMERCIO AL POR MAYOR Y AL POR MENOR; REPARACIÓN DE VEHÍCULOS AUTOMOTORES Y MOTO | PICHINCHA | QUITO | | 022255845 | avse_consultores@hotmail.com | SANCHEZ DE LA BASTIDA DANIEL ALFONSO |
| COMERCIO AL POR MAYOR Y AL POR MENOR; REPARACIÓN DE VEHÍCULOS AUTOMOTORES Y MOTO | PICHINCHA | QUITO | GUAMANÍ | 2393343 | contabilidad@trailerrepuestos.com | VILLAMARIN CARRERA DARWIN PATRICIO |
| ACTIVIDADES PROFESIONALES, CIENTÍFICAS Y TÉCNICAS. | PICHINCHA | QUITO | | 2222057 | drivadeneira@was.fin.ec | PH REPRESENTACIONES CIA. LTDA. |
| ACTIVIDADES PROFESIONALES, CIENTÍFICAS Y TÉCNICAS. | PICHINCHA | QUITO | EL BATAN | 2433951 | mchavarria@golden-bond.com | AGUIRRE MENA EDUARDO FRANCISCO |
| COMERCIO AL POR MAYOR Y AL POR MENOR; REPARACIÓN DE VEHÍCULOS AUTOMOTORES Y MOTO | PICHINCHA | QUITO | | 025118585 | recepcion@sumevisa.com | RAMCHAND MOTWANI SURESH |
| CONSTRUCCIÓN. | PICHINCHA | QUITO | | 022460805 | inmoguiaventas@hotmail.com | PINTO ACUÑA CRISTOBAL FERNANDO |
| ACTIVIDADES PROFESIONALES, CIENTÍFICAS Y TÉCNICAS. | PICHINCHA | QUITO | IÑAQUITO | 2264166 | pyepeza@inmodiursa.ec | ROSETO MIÑO ANA LUCIA |
| SUMINISTRO DE ELECTRICIDAD, GAS, VAPOR Y AIRE ACONDICIONADO. | PICHINCHA | QUITO | | 2970289 | secretaria@termoamazonassa.com | MESIAS GUILLEN JAIME ARTURO |
| COMERCIO AL POR MAYOR Y AL POR MENOR; REPARACIÓN DE VEHÍCULOS AUTOMOTORES Y MOTO | PICHINCHA | QUITO | EL BATAN | 023800677 | jrqsalas19@hotmail.com | VALENCIA R. KLEVER SANTIAGO |
| INDUSTRIAS MANUFACTURERAS. | PICHINCHA | QUITO | | 3280279 | guadalupen@jarcargo.com | CEDEÑO MOLINA DAVID ROLANDO |
| CONSTRUCCIÓN. | PICHINCHA | QUITO | | 2506166 | dfmoyon@hotmail.com | DAVID DOMINGO BRITO RIESCO |
| ENSEÑANZA. | PICHINCHA | QUITO | | 2472039 | blanca_pomboza@hotmail.com | ROBALINO ARROYO SILVYA ISADORA |
| CONSTRUCCIÓN. | PICHINCHA | QUITO | | 2494870 | mabarca@yahoo.es | ABARCA MACANCHI MARCO GERMAN |

| | | | | | | |
|---|-----------|-------|-------------------|------------|--------------------------------------|--|
| CONSTRUCCIÓN. | PICHINCHA | QUITO | | 2229429 | marceloalbijapasquel@hotmail.com | ALBUJA PASQUEL LUIS MARCELO |
| ACTIVIDADES DE ATENCIÓN DE LA SALUD HUMANA Y DE ASISTENCIA SOCIAL. | PICHINCHA | QUITO | EL BATAN | 3992800 | gabriela.quel@metrored.med.ec | ALBUJA ESPINOSA PABLO RODRIGO |
| COMERCIO AL POR MAYOR Y AL POR MENOR; REPARACIÓN DE VEHÍCULOS AUTOMOTORES Y MOTO | PICHINCHA | QUITO | | 026046487 | contacto@mascotamoda.com | CABRERA LOZANO DIEGO HERNANDO |
| COMERCIO AL POR MAYOR Y AL POR MENOR; REPARACIÓN DE VEHÍCULOS AUTOMOTORES Y MOTO | PICHINCHA | QUITO | | 2541874 | rsolines@solines.ec | SOLINES MORENO RENATO OLIBER |
| ACTIVIDADES PROFESIONALES, CIENTÍFICAS Y TÉCNICAS. | PICHINCHA | QUITO | | 2437068 | asakuray@vladmau.com | SAKURAI ESPAÑA AKIRA RICARDO |
| ACTIVIDADES DE SERVICIOS ADMINISTRATIVOS Y DE APOYO. | PICHINCHA | QUITO | | 094385843 | turis_palomino@hotmail.com | PALOMINO ARROBA NARCISA DE JESUS |
| INFORMACIÓN Y COMUNICACIÓN. | PICHINCHA | QUITO | | 023226697 | contactos@minicons.org | SANCHEZ PROANO RENATO GABRIEL |
| ACTIVIDADES DE SERVICIOS ADMINISTRATIVOS Y DE APOYO. | PICHINCHA | QUITO | | 0224002008 | info@promovensa.com | MURILLO TORO WILLIAM MOISES |
| INDUSTRIAS MANUFACTURERAS. | PICHINCHA | QUITO | CALDERÓN (CARAPUN | 2025784 | josebritoc@yahoo.es | BRITO CUMBA JOSE ENRIQUE |
| CONSTRUCCIÓN. | PICHINCHA | QUITO | COTOCOLLAO | 2498348 | mchavez@trans-telco.com | PEÑAHERRERA SEGURA XIMENA ALEXANDRA |
| CONSTRUCCIÓN. | PICHINCHA | QUITO | | 2923445 | | LOPEZ LARA GABRIEL |
| ACTIVIDADES PROFESIONALES, CIENTÍFICAS Y TÉCNICAS. | PICHINCHA | QUITO | | 2445948 | pvergara@tgaudit.com | VERGARA SALVADOR PAUL SANTIAGO |
| ACTIVIDADES DE ATENCIÓN DE LA SALUD HUMANA Y DE ASISTENCIA SOCIAL. | PICHINCHA | QUITO | | 2247418 | lburbano387@gmail.com | BURBANO CADENA LUZ ELENA |
| ACTIVIDADES PROFESIONALES, CIENTÍFICAS Y TÉCNICAS. | PICHINCHA | QUITO | | 2075201 | cjrodriguezrodriguez@gmail.com | RODRIGUEZ RODRIGUEZ CARLOS JOSELITO |
| CONSTRUCCIÓN. | PICHINCHA | QUITO | | 3802801 | fernar58@hotmail.com | MARTINEZ JIMENEZ FERNANDO PATRICIO |
| CONSTRUCCIÓN. | PICHINCHA | QUITO | | 3318133 | moreanoviteri@andinanet.net | MOREANO SERRANO LUIS RICARDO |
| AGRICULTURA, GANADERÍA, SILVICULTURA Y PESCA. | PICHINCHA | QUITO | | 022369299 | dlastrag@santafevalores.com | VASQUEZ LASTRA JOSE LUIS |
| ACTIVIDADES DE ALOJAMIENTO Y DE SERVICIO DE COMIDAS. | PICHINCHA | QUITO | | 2527918 | exevtour.s.a@gmail.com | PONCE LUNA LUIS ENRIQUE |
| CONSTRUCCIÓN. | PICHINCHA | QUITO | COCHAPAMBA | 3318133 | rjmoreano@hotmail.com | MOREANO VITERI RICARDO JOSE |
| CONSTRUCCIÓN. | PICHINCHA | QUITO | | 022835353 | yongping_ec@hotmail.com | LARA BUENAÑO CARMEN INES |
| ACTIVIDADES DE ATENCIÓN DE LA SALUD HUMANA Y DE ASISTENCIA SOCIAL. | PICHINCHA | QUITO | | 022546496 | info@ecomedica.med.ec | MONCAYO CADENA FERNANDO ROBERTO |
| CONSTRUCCIÓN. | PICHINCHA | QUITO | CUMBAYÁ | 3554934 | hugo.777torres@gmail.com | REINOSO ROBYO ZONNIA MARIA EUGENIA |
| TRANSPORTE Y ALMACENAMIENTO. | PICHINCHA | QUITO | | 2348201 | alvarezjaime@hotmail.es | PIZARRO AYO GONZALO |
| INDUSTRIAS MANUFACTURERAS. | PICHINCHA | QUITO | | 022252281 | info@lapesebrera.com | DUQUE CANO JUAN ESTEBAN |
| ACTIVIDADES DE SERVICIOS ADMINISTRATIVOS Y DE APOYO. | PICHINCHA | QUITO | | 022266792 | restrella@sicc.ec | ESTRELLA CARRERA RAMIRO AUGUSTO |
| DISTRIBUCIÓN DE AGUA; ALCANTARILLADO, GESTIÓN DE DESECHOS Y ACTIVIDADES DE SANEAMIENT | PICHINCHA | QUITO | | 2807830 | | LOPEZ DIENER MARLON GUILLERMO |
| ACTIVIDADES PROFESIONALES, CIENTÍFICAS Y TÉCNICAS. | PICHINCHA | QUITO | | 022352790 | solecor1974@hotmail.com | CORREA LIMA AUGUSTA SOLEDAD |
| INDUSTRIAS MANUFACTURERAS. | PICHINCHA | QUITO | EL BATAN | 022252195 | chinatiesiucivil@hotmail.es | HU JIE |
| COMERCIO AL POR MAYOR Y AL POR MENOR; REPARACIÓN DE VEHÍCULOS AUTOMOTORES Y MOTO | PICHINCHA | QUITO | | 2455050 | nayy1973@hotmail.com | MARIN SINCHE FREDDY ALEXANDER |
| COMERCIO AL POR MAYOR Y AL POR MENOR; REPARACIÓN DE VEHÍCULOS AUTOMOTORES Y MOTO | PICHINCHA | QUITO | | 022461171 | kattylu94@hotmail.com | CASA LOPEZ EMILIO GERMAN |
| ACTIVIDADES DE SERVICIOS ADMINISTRATIVOS Y DE APOYO. | PICHINCHA | QUITO | | 022447535 | diegovaldezmontalvo@yahoo.com | TAPIA FERNANDEZ MARIA ISABEL |
| COMERCIO AL POR MAYOR Y AL POR MENOR; REPARACIÓN DE VEHÍCULOS AUTOMOTORES Y MOTO | PICHINCHA | QUITO | | 6013298 | tracvial@uio.satnet.net | VILLEGAS BUITRON NELSON RAUL |
| COMERCIO AL POR MAYOR Y AL POR MENOR; REPARACIÓN DE VEHÍCULOS AUTOMOTORES Y MOTO | PICHINCHA | QUITO | CARCELÉN | 023500057 | depontable@incapower.com.ec | ESPINOSA CAÑIZARES SEBASTIAN |
| CONSTRUCCIÓN. | PICHINCHA | QUITO | | 2867848 | palucaicedo@hotmail.com | CAICEDO MALDONADO PAUL EDUARDO |
| ACTIVIDADES PROFESIONALES, CIENTÍFICAS Y TÉCNICAS. | PICHINCHA | QUITO | | 2986519 | sorayda.chico@grupounifer.ec | PASQUEL COBO MARIA BELEN |
| ACTIVIDADES DE SERVICIOS ADMINISTRATIVOS Y DE APOYO. | PICHINCHA | QUITO | | 022569985 | sertuprerent@hotmail.com | CENTENO SALAZAR XAVIER GEOVANNY |
| ACTIVIDADES PROFESIONALES, CIENTÍFICAS Y TÉCNICAS. | PICHINCHA | QUITO | | 026032763 | elizabeth@surtrek.net | SUASNAVAS BERMADEZ TANIA KARINA |
| ACTIVIDADES PROFESIONALES, CIENTÍFICAS Y TÉCNICAS. | PICHINCHA | QUITO | COTOCOLLAO | 2492565 | revealbusiness@hotmail.com | MORENO DAVILA LUIS SANTIAGO |
| INDUSTRIAS MANUFACTURERAS. | PICHINCHA | QUITO | | 2479788 | vitosteel@gmail.com | COLOMA CAZA JOSE ROBERTO |
| ACTIVIDADES DE ALOJAMIENTO Y DE SERVICIO DE COMIDAS. | PICHINCHA | QUITO | NAYÓN | 2884946 | servialin@hotmail.com | OCHOA CHIPANTIZA ARTURO IVAN |
| COMERCIO AL POR MAYOR Y AL POR MENOR; REPARACIÓN DE VEHÍCULOS AUTOMOTORES Y MOTO | PICHINCHA | QUITO | IÑAQUITO | 022445474 | gniето@cemacero.com | NIETO TERAN MARIA GABRIELA |
| INDUSTRIAS MANUFACTURERAS. | PICHINCHA | QUITO | | 2230961 | gnt@uio.telconet.net | ITURRALDE ESCOBAR LUIS ALBERTO |
| COMERCIO AL POR MAYOR Y AL POR MENOR; REPARACIÓN DE VEHÍCULOS AUTOMOTORES Y MOTO | PICHINCHA | QUITO | POMASQUI | 2357914 | mcastellanos_ferrec@hotmail.com | CASTELLANOS GARCIA MONICA DE LOS ANGELES |
| COMERCIO AL POR MAYOR Y AL POR MENOR; REPARACIÓN DE VEHÍCULOS AUTOMOTORES Y MOTO | PICHINCHA | QUITO | | 26005334 | daniel_cs90@hotmail.com | CARRASCO SUAREZ DANIEL ANTONIO |
| ACTIVIDADES INMOBILIARIAS. | PICHINCHA | QUITO | SANTA PRISCA | 2527123 | mulcuango@grupomas.com | BUENO VILLACORTA ANDRES |
| COMERCIO AL POR MAYOR Y AL POR MENOR; REPARACIÓN DE VEHÍCULOS AUTOMOTORES Y MOTO | PICHINCHA | QUITO | | 022684463 | sarguello@grupounifer.ec | TRAVEZ RENTERIA ANGEL BORIS |
| TRANSPORTE Y ALMACENAMIENTO. | PICHINCHA | QUITO | SANTA PRISCA | 022958020 | meridianxprescialtda_2@hotmail.com | VASQUEZ RODRIGUEZ AIDA YOLANDA |
| TRANSPORTE Y ALMACENAMIENTO. | PICHINCHA | QUITO | CALDERÓN (CARAPUN | 2429712 | dguzman@hmetro.med.ec | GUZMAN MONTERO SEGUNDO MIGUEL |
| TRANSPORTE Y ALMACENAMIENTO. | PICHINCHA | QUITO | | 2889153 | ocarrera@yahoo.com.ar | ENRIQUEZ TAMAY JORGE MARIA |
| ACTIVIDADES PROFESIONALES, CIENTÍFICAS Y TÉCNICAS. | PICHINCHA | QUITO | CUMBAYÁ | 023465000 | tvillarruel@colegioterranova.edu.ec | NARANJO TORRES HECTOR ERNESTO |
| INFORMACIÓN Y COMUNICACIÓN. | PICHINCHA | QUITO | | 022561705 | contabilidad-plusvalia@plusvalia.com | PORTILLA CABEZAS RAFAEL MATEO |
| ACTIVIDADES PROFESIONALES, CIENTÍFICAS Y TÉCNICAS. | PICHINCHA | QUITO | | 022492166 | cdptocontabilidad@ebfcargo.com | BRITO PAZMIÑO PATRICIO DAVID |
| COMERCIO AL POR MAYOR Y AL POR MENOR; REPARACIÓN DE VEHÍCULOS AUTOMOTORES Y MOTO | PICHINCHA | QUITO | SAN ANTONIO | 023490864 | floyza@dyadent.com.ec | POZO ALMEIDA LUIS GIOVANNY |
| COMERCIO AL POR MAYOR Y AL POR MENOR; REPARACIÓN DE VEHÍCULOS AUTOMOTORES Y MOTO | PICHINCHA | QUITO | | 2626963 | unimasot@gmail.com | TRAVEZ RENTERIA MONICA DE LOS ANGLES |
| INDUSTRIAS MANUFACTURERAS. | PICHINCHA | QUITO | | 2540081 | gerencia@xfreile-co.com | FREILE DARQUEA XAVIER |
| TRANSPORTE Y ALMACENAMIENTO. | PICHINCHA | QUITO | | 2220160 | fs5@fs-abogados.com | VAN VLIET JEROEN JOHAN |
| INFORMACIÓN Y COMUNICACIÓN. | PICHINCHA | QUITO | | 023203765 | edimeinter@hotmail.com | LUZON RODRIGUEZ PEDRO KLEVER |
| ACTIVIDADES PROFESIONALES, CIENTÍFICAS Y TÉCNICAS. | PICHINCHA | QUITO | | 2494823 | sizurieta@concerleg.com | CHICANGO PAZMIÑO GISELA TAMARA |
| ACTIVIDADES DE SERVICIOS ADMINISTRATIVOS Y DE APOYO. | PICHINCHA | QUITO | COMITÉ DEL PUEBLO | 023454354 | rapsecurity@hotmail.es | TUTILLO CASTRO EDGAR FERNANDO |
| ACTIVIDADES DE ALOJAMIENTO Y DE SERVICIO DE COMIDAS. | PICHINCHA | QUITO | | 02430792 | kayu@hotmail.es | CASTRO ANDRADE VERONICA CATALINA |
| TRANSPORTE Y ALMACENAMIENTO. | PICHINCHA | QUITO | | 022446880 | rodrigopulmarin@hotmail.com | SANTAMARIA CORONADO FANNY GRACIELA |
| ACTIVIDADES DE SERVICIOS ADMINISTRATIVOS Y DE APOYO. | PICHINCHA | QUITO | | 22056263 | hectorjarden@hotmail.com | ULCO CARRERA MARIO GONZALO |
| ACTIVIDADES INMOBILIARIAS. | PICHINCHA | QUITO | | 022264012 | gpgmatcontruc@hotmail.com | PARDES GOMEZ GERARDO PATRICIO |

| | | | | | |
|---|-----------|-------|------------|--------------------------------------|---|
| ACTIVIDADES DE SERVICIOS ADMINISTRATIVOS Y DE APOYO. | PICHINCHA | QUITO | 022044187 | p.salvestroni@routfoot.com | AGUILAR CARDENAS HUGO XAVIER |
| ACTIVIDADES DE ATENCIÓN DE LA SALUD HUMANA Y DE ASISTENCIA SOCIAL. | PICHINCHA | QUITO | 2550139 | jhosep-ll@hotmail.com | PESANTES ORDOÑEZ JOSE HERMINIO |
| COMERCIO AL POR MAYOR Y AL POR MENOR; REPARACIÓN DE VEHÍCULOS AUTOMOTORES Y MOTOR | PICHINCHA | QUITO | 6015509 | franklin@eflowers.com | PASTOR JARAMILLO FRANKLIN FERNANDO |
| COMERCIO AL POR MAYOR Y AL POR MENOR; REPARACIÓN DE VEHÍCULOS AUTOMOTORES Y MOTOR | PICHINCHA | QUITO | 022416241 | domaro65@yahoo.com.mx | ROMERO SIERRA DOLORES MARIANELA |
| ACTIVIDADES PROFESIONALES, CIENTÍFICAS Y TÉCNICAS. | PICHINCHA | QUITO | 2922081 | jmuno2@baclaw.ec | BARRERA SWEENEY PATRICK |
| ACTIVIDADES INMOBILIARIAS. | PICHINCHA | QUITO | 2460102 | infracesarmoreno@hotmail.com | JARAMILLO VILLACRES JOSE JAVIER |
| ACTIVIDADES DE SERVICIOS ADMINISTRATIVOS Y DE APOYO. | PICHINCHA | QUITO | 023006987 | luisyanepz2009@hotmail.com | YANEZ POZO ANTONIO LUIS |
| AGRICULTURA, GANADERÍA, SILVICULTURA Y PESCA. | PICHINCHA | QUITO | 2390646 | claudymon20092009@hotmail.com | MONSALVE OTALVARO CLAUDIA MARIA |
| COMERCIO AL POR MAYOR Y AL POR MENOR; REPARACIÓN DE VEHÍCULOS AUTOMOTORES Y MOTOR | PICHINCHA | QUITO | 022450778 | katy@apoyotech.com.ec | PEREDOS TORRES CARLOS ALBERTO |
| INDUSTRIAS MANUFACTURERAS. | PICHINCHA | QUITO | 023084926 | pasolsa23@hotmail.es | MENDOZA HERNANDEZ NERY DE LA CARIDAD |
| COMERCIO AL POR MAYOR Y AL POR MENOR; REPARACIÓN DE VEHÍCULOS AUTOMOTORES Y MOTOR | PICHINCHA | QUITO | 2593935 | mmanny31401@hotmail.com | ONTANEDA LIVE MANUEL ANTONIO |
| INDUSTRIAS MANUFACTURERAS. | PICHINCHA | QUITO | 022598195 | lolitacosta@gmail.com | COSTA RAMOS ROSA MONICA DOLORES |
| ACTIVIDADES DE SERVICIOS ADMINISTRATIVOS Y DE APOYO. | PICHINCHA | QUITO | 23970900 | kbosquez@grupohanaska.com | VASQUEZ ARAUJO JUAN CARLOS |
| COMERCIO AL POR MAYOR Y AL POR MENOR; REPARACIÓN DE VEHÍCULOS AUTOMOTORES Y MOTOR | PICHINCHA | QUITO | 226946 | floza@nynin | LOZA ALMEIDA FRANCISCO XAVIER |
| COMERCIO AL POR MAYOR Y AL POR MENOR; REPARACIÓN DE VEHÍCULOS AUTOMOTORES Y MOTOR | PICHINCHA | QUITO | 2233079 | ventas@megasetec.com | PEREDOS VITERI AMPARO ELIZABETH |
| TRANSPORTE Y ALMACENAMIENTO. | PICHINCHA | QUITO | 2300082 | nelly.valladares@gmail.com | BENALCAZAR LUIS ERNESTO |
| COMERCIO AL POR MAYOR Y AL POR MENOR; REPARACIÓN DE VEHÍCULOS AUTOMOTORES Y MOTOR | PICHINCHA | QUITO | 2416044 | jpgimport@gmail.com | MORA OROZCO PAUL JOSE ANTONIO |
| ACTIVIDADES PROFESIONALES, CIENTÍFICAS Y TÉCNICAS. | PICHINCHA | QUITO | 022230961 | siturralde@avseconsultores.com | SILVA BASTIDAS EDWIN RAMIRO |
| COMERCIO AL POR MAYOR Y AL POR MENOR; REPARACIÓN DE VEHÍCULOS AUTOMOTORES Y MOTOR | PICHINCHA | QUITO | 022263445 | obandorafa@hotmail.com | OBANDO JATIVA RAFAEL JAVIER |
| ACTIVIDADES DE ALOJAMIENTO Y DE SERVICIO DE COMIDAS. | PICHINCHA | QUITO | 022448610 | contabilidad@codehotel.com | OJEDA RIBADENEIRA SARA SOLEDAD |
| ACTIVIDADES DE SERVICIOS ADMINISTRATIVOS Y DE APOYO. | PICHINCHA | QUITO | 022551116 | biolimpieza@hotmail.com | GOYES COLOMA CHRISTIAN ALEXANDER |
| COMERCIO AL POR MAYOR Y AL POR MENOR; REPARACIÓN DE VEHÍCULOS AUTOMOTORES Y MOTOR | PICHINCHA | QUITO | 2691131 | conduit@conduit.com.ec | PEÑAHERRERA ECHEVERRIA MARY |
| COMERCIO AL POR MAYOR Y AL POR MENOR; REPARACIÓN DE VEHÍCULOS AUTOMOTORES Y MOTOR | PICHINCHA | QUITO | 2619006 | apgonzalez@deltamontero.com | MARCHAN MUÑOZ NESTOR AUGUSTO |
| INFORMACIÓN Y COMUNICACIÓN. | PICHINCHA | QUITO | 022502808 | crosero@exafm.net | ROSETO CHAVEZ LUIS GONZALO |
| ACTIVIDADES DE SERVICIOS ADMINISTRATIVOS Y DE APOYO. | PICHINCHA | QUITO | 022485474 | jhonnydavaloso@gmail.com | MOHAMMAD DIAB AMRO ABDELHAKIM |
| TRANSPORTE Y ALMACENAMIENTO. | PICHINCHA | QUITO | 2775187 | alsoto15@hotmail.com | LLUMIQUINGA FARINANGO EDISON ORLANDO |
| ACTIVIDADES PROFESIONALES, CIENTÍFICAS Y TÉCNICAS. | PICHINCHA | QUITO | 2470636 | tvendigital@gmail.com | SALAS ERAZO JOSE ANDRES |
| ACTIVIDADES INMOBILIARIAS. | PICHINCHA | QUITO | 2467978 | sidrovo@acuriosociados.com | IDROVO CISNEROS SANDRA JAZMINA |
| ACTIVIDADES PROFESIONALES, CIENTÍFICAS Y TÉCNICAS. | PICHINCHA | QUITO | 022221459 | patymlozada@hotmail.com | LOZADA MORENO PAUL RODRIGO |
| ACTIVIDADES DE SERVICIOS ADMINISTRATIVOS Y DE APOYO. | PICHINCHA | QUITO | 2228385 | contabilidad@andeacont.com | ORDOÑEZ CHICAIZA VERONICA RAQUEL |
| TRANSPORTE Y ALMACENAMIENTO. | PICHINCHA | QUITO | 022529302 | sbsimprensa@hotmail.com | BRICEÑO SOTO SERAFIN |
| COMERCIO AL POR MAYOR Y AL POR MENOR; REPARACIÓN DE VEHÍCULOS AUTOMOTORES Y MOTOR | PICHINCHA | QUITO | 2802810 | contabiliad@buestan.com | VINUEZA BENITEZ ALEX FERNANDO |
| ACTIVIDADES INMOBILIARIAS. | PICHINCHA | QUITO | 2552195 | xbg1@hotmail.com | BECERRA GUARDERAS SERGIO XAVIER |
| COMERCIO AL POR MAYOR Y AL POR MENOR; REPARACIÓN DE VEHÍCULOS AUTOMOTORES Y MOTOR | PICHINCHA | QUITO | 3006586 | alexandra.real@grupounifer.ec | TRAVEZ RENTERIA ANGEL BORIS |
| ACTIVIDADES FINANCIERAS Y DE SEGUROS. | PICHINCHA | QUITO | 5395090 | hildegarde.molina@tevc.com.ec | MONTALVO PEREDOS MARCELO VINICIO |
| INDUSTRIAS MANUFACTURERAS. | PICHINCHA | QUITO | 026022742 | silvi.morales@logichemec.com | WILD STAPEL DANIEL LEONARDO |
| ACTIVIDADES PROFESIONALES, CIENTÍFICAS Y TÉCNICAS. | PICHINCHA | QUITO | 022908523 | castilloadf@gmail.com | CASTILLO AGUIRRE DIEGO FERNANDO |
| ACTIVIDADES DE ALOJAMIENTO Y DE SERVICIO DE COMIDAS. | PICHINCHA | QUITO | 0222455559 | pbm0504@hotmail.com | BORJA MOYA SALOMON PATRICIO |
| ACTIVIDADES DE ATENCIÓN DE LA SALUD HUMANA Y DE ASISTENCIA SOCIAL. | PICHINCHA | QUITO | 3980100 | fuerzadevida@confevida.com | PESANTEZ PESANTEZ MONICA NATIVIDAD DE LOS ANGELES |
| CONSTRUCCIÓN. | PICHINCHA | QUITO | 022245451 | agua@perfojapan.com | PAZMIÑO NARVAEZ JAIME ERNESTO |
| INDUSTRIAS MANUFACTURERAS. | PICHINCHA | QUITO | 2417846 | boinosw@live.com | LOPEZ ANGEL WALTER HERNAN |
| COMERCIO AL POR MAYOR Y AL POR MENOR; REPARACIÓN DE VEHÍCULOS AUTOMOTORES Y MOTOR | PICHINCHA | QUITO | 022527240 | mauricio.gutierrez14@gmail.com | MARTINEZ YANEZ JUAN ANTONIO |
| COMERCIO AL POR MAYOR Y AL POR MENOR; REPARACIÓN DE VEHÍCULOS AUTOMOTORES Y MOTOR | PICHINCHA | QUITO | 022481515 | ivan_sambor@hotmail.com | SAMBONINO RIVERA CARLOS IVAN |
| COMERCIO AL POR MAYOR Y AL POR MENOR; REPARACIÓN DE VEHÍCULOS AUTOMOTORES Y MOTOR | PICHINCHA | QUITO | 2825988 | ivancev@punto.net.ec | CEVALLOS SANCHEZ IBAN ERNESTO |
| ACTIVIDADES PROFESIONALES, CIENTÍFICAS Y TÉCNICAS. | PICHINCHA | QUITO | 2895567 | xmagarcia@hotmail.com | ALMEIDA GARCIA XAVIER MAURICIO |
| ACTIVIDADES DE SERVICIOS ADMINISTRATIVOS Y DE APOYO. | PICHINCHA | QUITO | 3238081 | soporte@dissoed.com | UBILLU GUERRERO LENIN GONZALO |
| ACTIVIDADES PROFESIONALES, CIENTÍFICAS Y TÉCNICAS. | PICHINCHA | QUITO | 022524683 | rod056207@hotmail.com | CEVALLOS GAVILANES LUIS RODRIGO |
| ACTIVIDADES DE ALOJAMIENTO Y DE SERVICIO DE COMIDAS. | PICHINCHA | QUITO | 2465054 | LAVECINDADDELOSCUATES@YAHOO.ES | BASURTO CASIERRA CHRISTIAN DANIEL |
| TRANSPORTE Y ALMACENAMIENTO. | PICHINCHA | QUITO | 2778283 | monicaflores@hotmail.com | CACHAGO CACHAGO LUIS OSWALDO |
| ACTIVIDADES DE SERVICIOS ADMINISTRATIVOS Y DE APOYO. | PICHINCHA | QUITO | 2865868 | pxescoabr@hotmail.com | VINUEZA GALARRAGA MIGUEL ANGEL |
| TRANSPORTE Y ALMACENAMIENTO. | PICHINCHA | QUITO | 022025048 | paulinacardenas2004@hotmail.com | CHULDE DORADO TARCISIO GABRIEL |
| ACTIVIDADES DE SERVICIOS ADMINISTRATIVOS Y DE APOYO. | PICHINCHA | QUITO | 2235087 | rflores@adrialpetro.com | SANCHEZ BERNUES ADRIAN |
| TRANSPORTE Y ALMACENAMIENTO. | PICHINCHA | QUITO | 022879223 | cia_transporte_elejido@hotmail.com | CASAMEN SOCASI RAUL |
| COMERCIO AL POR MAYOR Y AL POR MENOR; REPARACIÓN DE VEHÍCULOS AUTOMOTORES Y MOTOR | PICHINCHA | QUITO | 2529217 | mustafamajzoub@hotmail.com | MAJZOUB MAJZOUB MOUSTAPHA |
| COMERCIO AL POR MAYOR Y AL POR MENOR; REPARACIÓN DE VEHÍCULOS AUTOMOTORES Y MOTOR | PICHINCHA | QUITO | 26012969 | edwinbarahona15@hotmail.com | BARAHONA CORONEL FRANCIS MIGUEL |
| ACTIVIDADES DE SERVICIOS ADMINISTRATIVOS Y DE APOYO. | PICHINCHA | QUITO | 2553386 | ubicsat@hotmail.com | MARTINEZ LOPEZ SANTIAGO PATRICIO |
| COMERCIO AL POR MAYOR Y AL POR MENOR; REPARACIÓN DE VEHÍCULOS AUTOMOTORES Y MOTOR | PICHINCHA | QUITO | 022504694 | labobinacorp@trans-telco.com | HEREDIA CALDERON ALVARO IVAN |
| COMERCIO AL POR MAYOR Y AL POR MENOR; REPARACIÓN DE VEHÍCULOS AUTOMOTORES Y MOTOR | PICHINCHA | QUITO | 3333540 | vazcer@hotmail.com | ESPINOSA CARRERA NANCY MARIELA |
| ACTIVIDADES PROFESIONALES, CIENTÍFICAS Y TÉCNICAS. | PICHINCHA | QUITO | 022264748 | prodiguez@publibeta_ec.com | RODRIGUEZ PIÑEROS PABLO ANDRES |
| OTRAS ACTIVIDADES DE SERVICIOS. | PICHINCHA | QUITO | 3980164 | stenorio@roteglobal.com.ec | TENORIO ROSETO SANTIAGO |
| COMERCIO AL POR MAYOR Y AL POR MENOR; REPARACIÓN DE VEHÍCULOS AUTOMOTORES Y MOTOR | PICHINCHA | QUITO | 2584435 | calidadfm@hotmail.com | TORRES CUNALATA EDGAR PATRICIO |
| ACTIVIDADES PROFESIONALES, CIENTÍFICAS Y TÉCNICAS. | PICHINCHA | QUITO | 2520288 | | AYORA GUALLPA JOHNNY FABIAN |
| ACTIVIDADES PROFESIONALES, CIENTÍFICAS Y TÉCNICAS. | PICHINCHA | QUITO | 026039487 | bsolutions-jflores@cablemodem.com.ec | DOMSKI ZUMARRAGA GONZALO KURT |

| | | | | | | |
|--|-----------|-------|-------------------|-----------|--|---|
| TRANSPORTE Y ALMACENAMIENTO. | PICHINCHA | QUITO | | 022870398 | alexonofa05@gmail.com | ONOFA NARVALA LUIS HERIBERTO |
| COMERCIO AL POR MAYOR Y AL POR MENOR; REPARACIÓN DE VEHÍCULOS AUTOMOTORES Y MOTORAS. | PICHINCHA | QUITO | | 2673169 | duque1junior2005@yahoo.com | FIGUEROA MIRANDA MARIA ALEXANDRA |
| INDUSTRIAS MANUFACTURERAS. | PICHINCHA | QUITO | | 022472990 | informacion@axaquim.com.ec | NARANJO VIVAR PATRICIO |
| ACTIVIDADES DE ALOJAMIENTO Y DE SERVICIO DE COMIDAS. | PICHINCHA | QUITO | | 022822112 | gerencia@groupkennedy.com | SORIA LARCO XIMENA ALEXANDRA |
| INDUSTRIAS MANUFACTURERAS. | PICHINCHA | QUITO | CARCELÉN | 023443611 | eulaliamalitasig@midel.com.ec | MALITASIG CARPIO BLANCA EULALIA |
| ACTIVIDADES PROFESIONALES, CIENTÍFICAS Y TÉCNICAS. | PICHINCHA | QUITO | | 026014511 | catalina@catapulta.ec | ONTANEDA VIVAR CATALINA |
| COMERCIO AL POR MAYOR Y AL POR MENOR; REPARACIÓN DE VEHÍCULOS AUTOMOTORES Y MOTORAS. | PICHINCHA | QUITO | | 2377908 | veroncia.saa@proviaceros.com | VILLAFUERTE LEON NATALIA RAQUEL |
| AGRICULTURA, GANADERÍA, SILVICULTURA Y PESCA. | PICHINCHA | QUITO | | 2448052 | jalzamora@elasexta.com | ALZAMORA CORDOVEZ JAIME ROBERTO |
| ACTIVIDADES DE SERVICIOS ADMINISTRATIVOS Y DE APOYO. | PICHINCHA | QUITO | IÑAQUITO | 2251140 | info@thecuador.com | ORTEGA ORTIZ MARJHORY CECILIA |
| TRANSPORTE Y ALMACENAMIENTO. | PICHINCHA | QUITO | | 2041629 | angel2_@hotmail.es | MENDOZA PICO HENRIDES EUCLIDES |
| ACTIVIDADES DE ALOJAMIENTO Y DE SERVICIO DE COMIDAS. | PICHINCHA | QUITO | | 023970900 | mnunez@grupohanaska.com | PEREZ RIBADENEIRA DIEGO GABRIEL |
| ACTIVIDADES PROFESIONALES, CIENTÍFICAS Y TÉCNICAS. | PICHINCHA | QUITO | | 2892899 | ravz142@hotmail.com | VERA ZAMBRANO ROBERTO ANIBAL |
| COMERCIO AL POR MAYOR Y AL POR MENOR; REPARACIÓN DE VEHÍCULOS AUTOMOTORES Y MOTORAS. | PICHINCHA | QUITO | | 023280053 | corp-rymmao@gmail.com | QUINCHE PERALTA HUMBERTO MAURICIO |
| ACTIVIDADES DE ALOJAMIENTO Y DE SERVICIO DE COMIDAS. | PICHINCHA | QUITO | | 023101274 | margaritamp9@yahoo.com.mx | MONCAYO MARCIA ADELA |
| ACTIVIDADES DE ALOJAMIENTO Y DE SERVICIO DE COMIDAS. | PICHINCHA | QUITO | | 023264788 | info@espelette.com.ec | VELEZ CALISTO FRANCISCO JAVIER |
| INDUSTRIAS MANUFACTURERAS. | PICHINCHA | QUITO | | 3500024 | amanay@myrco.com.ec | MAÑAY RAMOS JORGE ENRIQUE |
| COMERCIO AL POR MAYOR Y AL POR MENOR; REPARACIÓN DE VEHÍCULOS AUTOMOTORES Y MOTORAS. | PICHINCHA | QUITO | BELISARIO QUEVEDO | 2560319 | echuquizan@tecnit.com.ec | CHUQUIZAN ESPANA WILLIAM EDUARDO |
| COMERCIO AL POR MAYOR Y AL POR MENOR; REPARACIÓN DE VEHÍCULOS AUTOMOTORES Y MOTORAS. | PICHINCHA | QUITO | | 022372835 | xgarzon@nutrivial.com.ec | GARZON GALARZA XAVIER RODOLFO |
| ACTIVIDADES DE ATENCIÓN DE LA SALUD HUMANA Y DE ASISTENCIA SOCIAL. | PICHINCHA | QUITO | | 2599267 | titaizq@yahoo.com | CACERES FLORES IVAN FRANCISCO |
| COMERCIO AL POR MAYOR Y AL POR MENOR; REPARACIÓN DE VEHÍCULOS AUTOMOTORES Y MOTORAS. | PICHINCHA | QUITO | | 2633781 | operaciones@biloximotes.com | ALVAREZ VALERO FERNANDO JOSE |
| CONSTRUCCIÓN. | PICHINCHA | QUITO | | 2247393 | contabilidad@constructoradelcastillo.com | DEL CASTILLO ANDRADE MARIA CARIDAD |
| ACTIVIDADES PROFESIONALES, CIENTÍFICAS Y TÉCNICAS. | PICHINCHA | QUITO | | 022564739 | juan.vacacela@gincassa.com | VACACELA MEJIA JUAN RAMON |
| INDUSTRIAS MANUFACTURERAS. | PICHINCHA | QUITO | | 2600865 | jwong@steel-inc.com | WONG BAROS JAVIER ENRIQUE |
| AGRICULTURA, GANADERÍA, SILVICULTURA Y PESCA. | PICHINCHA | QUITO | | 022379665 | fatima.tubon@hotmail.com | BOCCA RICHARD BAPTISTE |
| INDUSTRIAS MANUFACTURERAS. | PICHINCHA | QUITO | | 2250465 | morejon_suarez@yahoo.com | TORRES POZO MAURO EDUARDO |
| ACTIVIDADES DE SERVICIOS ADMINISTRATIVOS Y DE APOYO. | PICHINCHA | QUITO | | 099828791 | patriciatoledo@toleodoeventos.com | TOLEDO CUEVA CARMEN PATRICIA |
| TRANSPORTE Y ALMACENAMIENTO. | PICHINCHA | QUITO | | 022430073 | michelleaircargo_ec@hotmail.com | GRANJA SALAZAR RAFAEL HERIBERTO |
| COMERCIO AL POR MAYOR Y AL POR MENOR; REPARACIÓN DE VEHÍCULOS AUTOMOTORES Y MOTORAS. | PICHINCHA | QUITO | | 3333489 | juan-jativa@andinanet.net | VILLEGAS VILLAFUERTE DIEGO VINICIO |
| ACTIVIDADES DE SERVICIOS ADMINISTRATIVOS Y DE APOYO. | PICHINCHA | QUITO | | 2441144 | gvalenzuela@mexce.ec | LEON MENESES PATRICIO FEDERICO NAPOLEON |
| ACTIVIDADES PROFESIONALES, CIENTÍFICAS Y TÉCNICAS. | PICHINCHA | QUITO | NAYÓN | 2269397 | pdc1@inside180.com | ABAD GUTIERREZ PABLO DANIEL |
| INFORMACIÓN Y COMUNICACIÓN. | PICHINCHA | QUITO | | 023801278 | mmenag@andinanet.net | JARRIN TAMAYO PATRICIO FERNANDO |
| TRANSPORTE Y ALMACENAMIENTO. | PICHINCHA | QUITO | GUAYLLABAMBA | 2368981 | contaservi1963@hotmail.com | SALCEDO MARTINEZ ALCIDES GUSTAVO |
| ACTIVIDADES PROFESIONALES, CIENTÍFICAS Y TÉCNICAS. | PICHINCHA | QUITO | | 022671842 | eyanez@impacsa.com | YANEZ YANEZ MIGUEL EDUARDO |
| COMERCIO AL POR MAYOR Y AL POR MENOR; REPARACIÓN DE VEHÍCULOS AUTOMOTORES Y MOTORAS. | PICHINCHA | QUITO | | 2903370 | | DOMINGUEZ ESPINEL FLOR LORENA |
| ACTIVIDADES INMOBILIARIAS. | PICHINCHA | QUITO | CONOCOTO | 2078776 | presidencia@deltabuilders.ec | MORALES CARDOSO SANTIAGO LEONARDO |
| COMERCIO AL POR MAYOR Y AL POR MENOR; REPARACIÓN DE VEHÍCULOS AUTOMOTORES Y MOTORAS. | PICHINCHA | QUITO | | 2458602 | gerencia@medextetic.com | ZAMBRANO PAZOS FRANCISCO JAVIER |
| ACTIVIDADES INMOBILIARIAS. | PICHINCHA | QUITO | | 2269623 | studio@andinanet.net | ACOSTA IZQUIERDO MARCELO FABRICIO |
| COMERCIO AL POR MAYOR Y AL POR MENOR; REPARACIÓN DE VEHÍCULOS AUTOMOTORES Y MOTORAS. | PICHINCHA | QUITO | | 2400704 | ferreteriaatobar@uio.satnet.net | TOBAR NOLIVOS JOSE HUMBERTO |
| ACTIVIDADES INMOBILIARIAS. | PICHINCHA | QUITO | | 2449792 | wilmo@rddc.com.ec | RODRIGUEZ GUERRERO WILMO ANTONIO |
| ACTIVIDADES PROFESIONALES, CIENTÍFICAS Y TÉCNICAS. | PICHINCHA | QUITO | | 2376309 | mgdmartinez@pharos.com.ec | MARTINEZ MORA MAGDALENA ELIZABETH |
| TRANSPORTE Y ALMACENAMIENTO. | PICHINCHA | QUITO | | 2021343 | cia.39@hotmail.com | TACO SANGUCHO JORGE ALFREDO |
| CONSTRUCCIÓN. | PICHINCHA | QUITO | LA CONCEPCIÓN | 022445928 | contabilidad@promopinto.com | PINTO PARADA RICARDO JOSE |
| COMERCIO AL POR MAYOR Y AL POR MENOR; REPARACIÓN DE VEHÍCULOS AUTOMOTORES Y MOTORAS. | PICHINCHA | QUITO | EL BATAN | 023958760 | info@sidevox.com | MACHADO REDROBAN LUIS FELIPE |
| INDUSTRIAS MANUFACTURERAS. | PICHINCHA | QUITO | | 6005334 | mdurgiles@aslex.com.ec | GUEVARA LLANOS MAURICIO XAVIER |
| TRANSPORTE Y ALMACENAMIENTO. | PICHINCHA | QUITO | EL BATAN | 2456839 | info@colenvios.com | LAGUNA MARTINEZ JESUS ERNESTO |
| TRANSPORTE Y ALMACENAMIENTO. | PICHINCHA | QUITO | | 2386084 | markastig1@yahoo.com | QUIMBIULCO VILATUÑA JOSE RAFAEL |
| CONSTRUCCIÓN. | PICHINCHA | QUITO | BELISARIO QUEVEDO | 2230083 | togconstructores@hotmail.com | GRANDA OROZCO SANTIAGO JAVIER |
| INFORMACIÓN Y COMUNICACIÓN. | PICHINCHA | QUITO | | 22901881 | mega_comp@hotmail.com | MONTEROS TRUIJILLO ANGEL EDUARDO |
| COMERCIO AL POR MAYOR Y AL POR MENOR; REPARACIÓN DE VEHÍCULOS AUTOMOTORES Y MOTORAS. | PICHINCHA | QUITO | | 022223757 | javier.mera@misaysolution.com | MERA TERAN ORLANDO JAVIER |
| CONSTRUCCIÓN. | PICHINCHA | QUITO | | 022236676 | juanpablo@rfsconstructora.com | RIBADENEIRA MORA JUAN PABLO |
| OTRAS ACTIVIDADES DE SERVICIOS. | PICHINCHA | QUITO | | 023827527 | info@modelateclub.com | LATORRE UGARTE MARIA ANGELICA |
| CONSTRUCCIÓN. | PICHINCHA | QUITO | COTOCOLLAO | 022491919 | soryvite@hotmail.com | GUERRERO BARRIGA CARLOS ALEXANDER |
| COMERCIO AL POR MAYOR Y AL POR MENOR; REPARACIÓN DE VEHÍCULOS AUTOMOTORES Y MOTORAS. | PICHINCHA | QUITO | | 2021503 | contabilidad_unnoparts@1-motors.com | VALDEZ JIMENEZ LEZMES |
| COMERCIO AL POR MAYOR Y AL POR MENOR; REPARACIÓN DE VEHÍCULOS AUTOMOTORES Y MOTORAS. | PICHINCHA | QUITO | | 022479701 | textil@asetex.ec | CASTILLO ALVAREZ DANIEL ROGGER |
| COMERCIO AL POR MAYOR Y AL POR MENOR; REPARACIÓN DE VEHÍCULOS AUTOMOTORES Y MOTORAS. | PICHINCHA | QUITO | | 2258654 | isevilla@pontonet.ec | SEVILLA BARONA LAURA MAGDALENA |
| SUMINISTRO DE ELECTRICIDAD, GAS, VAPOR Y AIRE ACONDICIONADO. | PICHINCHA | QUITO | | 022895338 | jorcabe@andinanet.net | CABEZAS ANDRADE JORGE VICENTE |
| ACTIVIDADES PROFESIONALES, CIENTÍFICAS Y TÉCNICAS. | PICHINCHA | QUITO | | 6001367 | marcelo.bueno@adielwork.com | BUENO ALDAZ IVAN MARCELO |
| ACTIVIDADES PROFESIONALES, CIENTÍFICAS Y TÉCNICAS. | PICHINCHA | QUITO | | 022506520 | riosos_12@hotmail.com | DAVALOS PINO MARIA MARGARITA |
| ACTIVIDADES DE SERVICIOS ADMINISTRATIVOS Y DE APOYO. | PICHINCHA | QUITO | | 2480746 | stalinevy@hotmail.com | QUELAL CRUZ STALIN ANIBAL |
| COMERCIO AL POR MAYOR Y AL POR MENOR; REPARACIÓN DE VEHÍCULOS AUTOMOTORES Y MOTORAS. | PICHINCHA | QUITO | | 2244719 | m2comercializadora@hotmail.com | ENDERICA VINTIMILLA EDGAR MAURICIO |
| ACTIVIDADES PROFESIONALES, CIENTÍFICAS Y TÉCNICAS. | PICHINCHA | QUITO | | 3333533 | hleon@asetelco.net | LEON GUARDERAS DIEGO HERNAN |
| ACTIVIDADES PROFESIONALES, CIENTÍFICAS Y TÉCNICAS. | PICHINCHA | QUITO | | 2415415 | info@capilaconsultores.com | BOMBON ESCOBAR CARLOS FERNANDO |
| COMERCIO AL POR MAYOR Y AL POR MENOR; REPARACIÓN DE VEHÍCULOS AUTOMOTORES Y MOTORAS. | PICHINCHA | QUITO | | 022559173 | contabilidad@fabara.ec | FYC REPRESENTACIONES CIA. LTDA. |

| | | | | | |
|--|-----------|-------|------------|-------------------------------------|------------------------------------|
| ACTIVIDADES PROFESIONALES, CIENTÍFICAS Y TÉCNICAS. | PICHINCHA | QUITO | 026005682 | spallares@sesat.com.ec | PALLARES ESTRADA GILMA SAMARA |
| ACTIVIDADES DE SERVICIOS ADMINISTRATIVOS Y DE APOYO. | PICHINCHA | QUITO | 023805380 | asediaz@hotmail.com | CASTRO DOOMERNIK ALVARO FRANCISCO |
| ENSEÑANZA. | PICHINCHA | QUITO | 2898034 | funedec@hotmail.com | ENDARA CUESTA FERNANDO RODRIGO |
| CONSTRUCCIÓN. | PICHINCHA | QUITO | 022699562 | insonoplac2009@hotmail.com | BORJA CABASCANGO LUIS ARTURO |
| ACTIVIDADES PROFESIONALES, CIENTÍFICAS Y TÉCNICAS. | PICHINCHA | QUITO | 6034347 | contacto@balancesupport.net | DE LA TORRE HEREDIA ANDRES VINICIO |
| ACTIVIDADES INMOBILIARIAS. | PICHINCHA | QUITO | 022249472 | inmoplusecuador@gmail.com | VIZCAINO SIERRA MANUEL NORBERTO |
| TRANSPORTE Y ALMACENAMIENTO. | PICHINCHA | QUITO | 022391489 | cccs30@hotmail.com | TOPON CORO BOLIVAR PATRICIO |
| TRANSPORTE Y ALMACENAMIENTO. | PICHINCHA | QUITO | 2391679 | edwinbravo116@hotmail.com | BRAVO CARRERA EDWIN JACINTO |
| ACTIVIDADES PROFESIONALES, CIENTÍFICAS Y TÉCNICAS. | PICHINCHA | QUITO | 022924230 | contabilidad@codehotel.com | RIBADENEIRA MONTALVO PEDRO JOSE |
| ACTIVIDADES PROFESIONALES, CIENTÍFICAS Y TÉCNICAS. | PICHINCHA | QUITO | 099765999 | bgdgerencia@guevaraduran.com | LEON VEGA JORGE LUIS |
| COMERCIO AL POR MAYOR Y AL POR MENOR; REPARACIÓN DE VEHÍCULOS AUTOMOTORES Y MOTO | PICHINCHA | QUITO | 095370259 | info@alifrost.com | GUTIERREZ CORDOVA JUAN FERNANDO |
| ACTIVIDADES INMOBILIARIAS. | PICHINCHA | QUITO | 023342481 | weingarten2011@hotmail.com | DARQUEA NEGRETE FERNANDO BOLIVAR |
| ACTIVIDADES DE SERVICIOS ADMINISTRATIVOS Y DE APOYO. | PICHINCHA | QUITO | 22664903 | ecovidatraveltd@yahoo.com | SOTOMAYOR MOSQUERA PATRICIO RAMIRO |
| ACTIVIDADES PROFESIONALES, CIENTÍFICAS Y TÉCNICAS. | PICHINCHA | QUITO | 022465301 | erikacalle@hotmail.com | CALLE ESCOBAR MONICA CECILIA |
| OTRAS ACTIVIDADES DE SERVICIOS. | PICHINCHA | QUITO | 023740004 | fadhelec@hotmail.com | BECERRA MORA EFREN BOLIVAR |
| ACTIVIDADES DE SERVICIOS ADMINISTRATIVOS Y DE APOYO. | PICHINCHA | QUITO | 2891168 | hugo48mino@hotmail.com | RON IBARRA JORGE VINICIO |
| ACTIVIDADES PROFESIONALES, CIENTÍFICAS Y TÉCNICAS. | PICHINCHA | QUITO | 022506827 | david.sanchezوريا@gmail.com | SANCHEZ SORIA DAVID SANTIAGO |
| TRANSPORTE Y ALMACENAMIENTO. | PICHINCHA | QUITO | 23805582 | eL_diablito_andres@hotmail.com | PAUCAR PACHACAMA ANDRES |
| INFORMACIÓN Y COMUNICACIÓN. | PICHINCHA | QUITO | 022503034 | crosero@exafm.net | ROSERO CHAVEZ LUIS GONZALO |
| ACTIVIDADES PROFESIONALES, CIENTÍFICAS Y TÉCNICAS. | PICHINCHA | QUITO | 3804337 | mikado@post.com | WITT BAQUERO NADINE |
| ACTIVIDADES PROFESIONALES, CIENTÍFICAS Y TÉCNICAS. | PICHINCHA | QUITO | 2548383 | cherrera@metromedical-ec.com | SERRANO PONCE ALFREDO FRANCISCO |
| ACTIVIDADES PROFESIONALES, CIENTÍFICAS Y TÉCNICAS. | PICHINCHA | QUITO | 022221726 | gustavomorag@gmail.com | MORA GUERRERO NELSON GUSTAVO |
| TRANSPORTE Y ALMACENAMIENTO. | PICHINCHA | QUITO | 6035246 | fbordoy@uio.satnet.net | CAMACHO RICO LUCIA |
| ACTIVIDADES PROFESIONALES, CIENTÍFICAS Y TÉCNICAS. | PICHINCHA | QUITO | 023237118 | soriaisabel@hotmail.com | SORIA CASTILLO BLANCA ISABEL |
| COMERCIO AL POR MAYOR Y AL POR MENOR; REPARACIÓN DE VEHÍCULOS AUTOMOTORES Y MOTO | PICHINCHA | QUITO | 022438354 | seduccionb@gmail.com | PALACIOS TINAJERO MARIA GABRIELA |
| COMERCIO AL POR MAYOR Y AL POR MENOR; REPARACIÓN DE VEHÍCULOS AUTOMOTORES Y MOTO | PICHINCHA | QUITO | 3333423 | josephsemacon@textimoda.com | SEMAAN GAZAL JOSEPH FOUAD |
| COMERCIO AL POR MAYOR Y AL POR MENOR; REPARACIÓN DE VEHÍCULOS AUTOMOTORES Y MOTO | PICHINCHA | QUITO | 3302067 | tomasrojasc@gmail.com | ROJAS VILLAGRAN TOMAS ANDRES |
| CONSTRUCCIÓN. | PICHINCHA | QUITO | 2447551 | cetobar@yahoo.com | YOUNG LOLA |
| COMERCIO AL POR MAYOR Y AL POR MENOR; REPARACIÓN DE VEHÍCULOS AUTOMOTORES Y MOTO | PICHINCHA | QUITO | 022409672 | rtatianaisabel@yahoo.es | MONTALVO GRANIZO FAUSTO FRANCISCO |
| OTRAS ACTIVIDADES DE SERVICIOS. | PICHINCHA | QUITO | 3300834 | suptec@cablemodem.com.ec | MUSO ASES RUTH ELIZABETH |
| CONSTRUCCIÓN. | PICHINCHA | QUITO | 2446347 | dggallardi@hotmail.com | GALLARDO CHANTRY DIEGO GONZALO |
| DISTRIBUCIÓN DE AGUA; ALCANTARILLADO, GESTIÓN DE DESECHOS Y ACTIVIDADES DE SANEAMIENTO | PICHINCHA | QUITO | 2236896 | marcelo_best10@yahoo.com | DONOSO TRUJILLO MARCELO EDUARDO |
| SUMINISTRO DE ELECTRICIDAD, GAS, VAPOR Y AIRE ACONDICIONADO. | PICHINCHA | QUITO | 2970635 | berend_vandenbergh@power-la.com | VAN DEN BERG BEREND |
| CONSTRUCCIÓN. | PICHINCHA | QUITO | 022267543 | jxfreirem@hotmail.com | SALTOS ARAUZ ALEXANDRA KISSAE |
| ACTIVIDADES PROFESIONALES, CIENTÍFICAS Y TÉCNICAS. | PICHINCHA | QUITO | 022409309 | fsantillan@santillan.biz | ARREDONDO ALEMAN HUGO ENRIQUE |
| COMERCIO AL POR MAYOR Y AL POR MENOR; REPARACIÓN DE VEHÍCULOS AUTOMOTORES Y MOTO | PICHINCHA | QUITO | 093635399 | edgarecc@hotmail.com | FERNANDEZ RIELO CARMEN ANTONIA |
| COMERCIO AL POR MAYOR Y AL POR MENOR; REPARACIÓN DE VEHÍCULOS AUTOMOTORES Y MOTO | PICHINCHA | QUITO | 026037947 | ccaveg@hotmail.com | GUEVARA SALAZAR FERNANDO MAURICIO |
| ACTIVIDADES PROFESIONALES, CIENTÍFICAS Y TÉCNICAS. | PICHINCHA | QUITO | 022264213 | jgutierrez@andinanet.net | GUTIERREZ RODRIGUEZ JORGE |
| TRANSPORTE Y ALMACENAMIENTO. | PICHINCHA | QUITO | 2393687 | jcpesy@hotmail.com | LARA YANCHA RODRIGO GERMANICO |
| ACTIVIDADES INMOBILIARIAS. | PICHINCHA | QUITO | 2450918 | gerencia.bpc@gmail.com | YANDUN CARDENAS HENRY JAVIER |
| INFORMACIÓN Y COMUNICACIÓN. | PICHINCHA | QUITO | 2567725 | crosero@exafm.net | ROSERO CHAVEZ LUIS GONZALO |
| EXPLOTACIÓN DE MINAS Y CANTERAS. | PICHINCHA | QUITO | 023823878 | mariaisabel.realpe@hiongecuador.com | ZHANG BINGZHONG |
| COMERCIO AL POR MAYOR Y AL POR MENOR; REPARACIÓN DE VEHÍCULOS AUTOMOTORES Y MOTO | PICHINCHA | QUITO | 2390975 | katiaeliza111@hotmail.com | HIDALGO JARRIN JESSICA MARTHA |
| INFORMACIÓN Y COMUNICACIÓN. | PICHINCHA | QUITO | 022599096 | zapataedison@hotmail.com | ZAPATA RODRIGUEZ EDISON VLADIMIR |
| INDUSTRIAS MANUFACTURERAS. | PICHINCHA | QUITO | 2477557 | mmaldonado@embaqua.com | GOMEZ JIMENEZ SANTIAGO EDUARDO |
| CONSTRUCCIÓN. | PICHINCHA | QUITO | 022460589 | arquitecturaurbana.ec@gmail.com | YEPEZ TRUJILLO ALEX OSWALDO |
| INDUSTRIAS MANUFACTURERAS. | PICHINCHA | QUITO | 022041461 | mlizarzaburu@hometek-ecuador.com | LIZARZABURO YEPEZ MAURICIO JAVIER |
| ACTIVIDADES DE ATENCIÓN DE LA SALUD HUMANA Y DE ASISTENCIA SOCIAL. | PICHINCHA | QUITO | 2268780 | anglomedit@hotmail.com | MENA SALAZAR WILLIAM RODRIGO |
| COMERCIO AL POR MAYOR Y AL POR MENOR; REPARACIÓN DE VEHÍCULOS AUTOMOTORES Y MOTO | PICHINCHA | QUITO | 2524404 | contabilidad@intirosas.com | SILVA RAMOS MARLON BLADIMIR |
| INFORMACIÓN Y COMUNICACIÓN. | PICHINCHA | QUITO | 2278597 | jpallares@corptx.com | PALLARES GIMENEZ JORGE |
| ACTIVIDADES PROFESIONALES, CIENTÍFICAS Y TÉCNICAS. | PICHINCHA | QUITO | 2435212 | aplusconsultores@gmail.com | PACHECO BARZALLO PAUL ESTEBAN |
| ACTIVIDADES PROFESIONALES, CIENTÍFICAS Y TÉCNICAS. | PICHINCHA | QUITO | 022995600 | gvega@redatos.com.ec | GUEVARA TOLORZA ROBERTO |
| ACTIVIDADES INMOBILIARIAS. | PICHINCHA | QUITO | 022499411 | administracion@habitatecuador.com | BENEDITO BENET MONTSERRAT |
| EXPLOTACIÓN DE MINAS Y CANTERAS. | PICHINCHA | QUITO | 2384055 | minerserv@gmail.com | NOROÑA LOZA YESSICA FERNANDA |
| TRANSPORTE Y ALMACENAMIENTO. | PICHINCHA | QUITO | 2821121 | | TONATO ALMACHE MIGUEL ANGEL |
| TRANSPORTE Y ALMACENAMIENTO. | PICHINCHA | QUITO | 022371393 | o.guayasamin@hotmail.com | JAEN CAPA AMABLE BOLIVAR |
| ACTIVIDADES DE SERVICIOS ADMINISTRATIVOS Y DE APOYO. | PICHINCHA | QUITO | 2234100 | brizuela.b@srs-ecuador.com | WRIGHT DUEÑAS BARBARA DIANNE |
| ACTIVIDADES DE ALOJAMIENTO Y DE SERVICIO DE COMIDAS. | PICHINCHA | QUITO | 2494047 | pnoboa02@hotmail.com | ORBE FIALLOS CLEVER MARCEL |
| ACTIVIDADES PROFESIONALES, CIENTÍFICAS Y TÉCNICAS. | PICHINCHA | QUITO | 022250618 | cleee@plusambiente.com | BAEZ MERA JULIO NAPOLEON |
| INDUSTRIAS MANUFACTURERAS. | PICHINCHA | QUITO | 0222454321 | cpa_mcastro@yahoo.es | SANCHEZ ROMAN FRANCISCO JAVIER |
| COMERCIO AL POR MAYOR Y AL POR MENOR; REPARACIÓN DE VEHÍCULOS AUTOMOTORES Y MOTO | PICHINCHA | QUITO | 022521803 | ccarcelen@notuslink.com | CARCELEN VELA CAMILO ANDRES |
| ACTIVIDADES PROFESIONALES, CIENTÍFICAS Y TÉCNICAS. | PICHINCHA | QUITO | 2551030 | vicfalc@falconiasociados.com | FALCONI AGUIRRE VICTOR HUGO |
| COMERCIO AL POR MAYOR Y AL POR MENOR; REPARACIÓN DE VEHÍCULOS AUTOMOTORES Y MOTO | PICHINCHA | QUITO | 2439066 | lysandra77@gmail.com | SALAZAR DOMINGUEZ LIDIA |

| | | | | | | |
|--|-----------|-------|---------------------|-----------|--|--|
| AGRICULTURA, GANADERÍA, SILVICULTURA Y PESCA. | PICHINCHA | QUITO | CONOCOTO | 2075698 | agrovictor.cia.ltda.2009@gmail.com | MORA ESPINOSA SERGIO GERARDO |
| ACTIVIDADES DE SERVICIOS ADMINISTRATIVOS Y DE APOYO. | PICHINCHA | QUITO | | 2562654 | diego.mendez.castillo@gmail.com | MENDEZ CASTILLO JUAN PATRICIO |
| COMERCIO AL POR MAYOR Y AL POR MENOR; REPARACIÓN DE VEHÍCULOS AUTOMOTORES Y MOTO | PICHINCHA | QUITO | | 022040497 | lmdeco@interactive.net.ec | DREYER HERMANN FEDERICO SALVADOR |
| ENSEÑANZA. | PICHINCHA | QUITO | | 2462701 | camilacre@yahoo.com | CRESPO BUSTAMANTE MARIA CAMILA |
| TRANSPORTE Y ALMACENAMIENTO. | PICHINCHA | QUITO | CONOCOTO | 022071619 | luis_loachamin@hotmail.com | SALAZAR BARRENO LEVI GERMAN |
| ACTIVIDADES PROFESIONALES, CIENTÍFICAS Y TÉCNICAS. | PICHINCHA | QUITO | | 2564530 | pabloayala@uio.satnet.net | TERRA RISSO JORGE CLAUDIO |
| ACTIVIDADES PROFESIONALES, CIENTÍFICAS Y TÉCNICAS. | PICHINCHA | QUITO | | 026024569 | monica.tufino@altgerant.com | DURAN TERAN PATRICIO XAVIER |
| TRANSPORTE Y ALMACENAMIENTO. | PICHINCHA | QUITO | | 022533486 | carolinar@cm-log.com | REASCOS ROMERO CAROLINA DANIELA |
| INDUSTRIAS MANUFACTURERAS. | PICHINCHA | QUITO | | 3318367 | cruzdelsur.ipf@gmail.com | PEREZ FREILE IGNACIO ANDRES |
| ACTIVIDADES PROFESIONALES, CIENTÍFICAS Y TÉCNICAS. | PICHINCHA | QUITO | | 2866660 | construteinco@gmail.com | FIGUEROA BRAZZINI JEAN PIERRE |
| COMERCIO AL POR MAYOR Y AL POR MENOR; REPARACIÓN DE VEHÍCULOS AUTOMOTORES Y MOTO | PICHINCHA | QUITO | CALDERÓN | 022822477 | contabilidad@geosinconst.com | MAMARANDI MANGUI FERNANDO PATRICIO |
| CONSTRUCCIÓN. | PICHINCHA | QUITO | | 026013630 | msegado@cobaxcompany.com | CRUZ NARVAEZ REBECA JACQUELINE |
| ACTIVIDADES DE ALOJAMIENTO Y DE SERVICIO DE COMIDAS. | PICHINCHA | QUITO | | 023228372 | premiumtrave27@hotmail.com | JACOME MORALES FRANCISCO IVAN |
| COMERCIO AL POR MAYOR Y AL POR MENOR; REPARACIÓN DE VEHÍCULOS AUTOMOTORES Y MOTO | PICHINCHA | QUITO | | 6036696 | astrocar2008@yahoo.com | MORA ALEGRIA ORQUIDIA DE LA SELVA |
| TRANSPORTE Y ALMACENAMIENTO. | PICHINCHA | QUITO | | 2533409 | juanmanuel@corrcal.com | CORRAL CALDERON JUAN MANUEL |
| CONSTRUCCIÓN. | PICHINCHA | QUITO | | 02328124 | gerencia.proyectos@japeanyexpress.com.ec | TULCAN ARTEAGA PEDRO FRANCISCO |
| ACTIVIDADES PROFESIONALES, CIENTÍFICAS Y TÉCNICAS. | PICHINCHA | QUITO | | 2509369 | acostamarco@hotmail.com | ACOSTA VASQUEZ MARCO DIEGO |
| ACTIVIDADES DE SERVICIOS ADMINISTRATIVOS Y DE APOYO. | PICHINCHA | QUITO | | 02604365 | gerencia@jdgservices.net | TAMAYO BASSANTE JENETT GIOCONDA DEL CARMEN |
| ACTIVIDADES DE SERVICIOS ADMINISTRATIVOS Y DE APOYO. | PICHINCHA | QUITO | | 023360464 | pilar.osorio@digempar.com | OSORIO GARCIA MARIA DEL PILAR |
| COMERCIO AL POR MAYOR Y AL POR MENOR; REPARACIÓN DE VEHÍCULOS AUTOMOTORES Y MOTO | PICHINCHA | QUITO | | 022520005 | wmorales@hotmail.com.ec | HARRIS GREGORY RICHARD |
| INFORMACIÓN Y COMUNICACIÓN. | PICHINCHA | QUITO | | 022250271 | fabian.gavilanez@ascp.con.ec | AREVALO MEJIA ROOSEVELT EFRAIN |
| ACTIVIDADES PROFESIONALES, CIENTÍFICAS Y TÉCNICAS. | PICHINCHA | QUITO | | 2447725 | alvaroiturralde@hotmail.com | STOYELL MCGILL RICHARD ALLAN |
| TRANSPORTE Y ALMACENAMIENTO. | PICHINCHA | QUITO | | 2343324 | monicflores@hotmail.com | CUJE JOSE FRANCISCO |
| INFORMACIÓN Y COMUNICACIÓN. | PICHINCHA | QUITO | | 022419908 | asfitma@gmail.com | BERNAL LOPEZ MARIA EUGENIA |
| CONSTRUCCIÓN. | PICHINCHA | QUITO | | 2472095 | arquitectar_ec@hotmail.com | TAMAYO ESPINOSA JOHANN MARCELO |
| TRANSPORTE Y ALMACENAMIENTO. | PICHINCHA | QUITO | | 2864838 | transangamarc@hotmail.com | ANDRANGO ARIAS OLGER MOISES |
| INDUSTRIAS MANUFACTURERAS. | PICHINCHA | QUITO | | 022463001 | contable1@dancemaple.com | NI YEPEZ CARMEN MEINA |
| ACTIVIDADES PROFESIONALES, CIENTÍFICAS Y TÉCNICAS. | PICHINCHA | QUITO | | 2567865 | jfvw@uio.satnet.net | VELA WITT JUAN FERNANDO RICARDO |
| COMERCIO AL POR MAYOR Y AL POR MENOR; REPARACIÓN DE VEHÍCULOS AUTOMOTORES Y MOTO | PICHINCHA | QUITO | LA CONCEPCIÓN | 2466113 | groupleon.ic@gmail.com | LEON REA VICTOR HUMBERTO |
| ACTIVIDADES PROFESIONALES, CIENTÍFICAS Y TÉCNICAS. | PICHINCHA | QUITO | | 2522025 | cjanon@earthgreen.com.ec | DIAZ FLORENTINO LUIS |
| ACTIVIDADES PROFESIONALES, CIENTÍFICAS Y TÉCNICAS. | PICHINCHA | QUITO | POMASQUI | 2351056 | malei59@hotmail.com | LEIVA GALLO NORTON MAURICIO |
| COMERCIO AL POR MAYOR Y AL POR MENOR; REPARACIÓN DE VEHÍCULOS AUTOMOTORES Y MOTO | PICHINCHA | QUITO | | 022296637 | ventasferroco@gmail.com | LEON REA VICTOR HUMBERTO |
| COMERCIO AL POR MAYOR Y AL POR MENOR; REPARACIÓN DE VEHÍCULOS AUTOMOTORES Y MOTO | PICHINCHA | QUITO | | 022490249 | dherreria@eco-spill.com | HERRERIA ANDRADE ROBERTO DANIEL |
| COMERCIO AL POR MAYOR Y AL POR MENOR; REPARACIÓN DE VEHÍCULOS AUTOMOTORES Y MOTO | PICHINCHA | QUITO | | 2447886 | nuovo200@gmail.com | PACHANO ORDOÑEZ FRANCISCO JOSE |
| ACTIVIDADES DE ATENCIÓN DE LA SALUD HUMANA Y DE ASISTENCIA SOCIAL. | PICHINCHA | QUITO | | 2246789 | clnicadrapatriciaadaza@hotmail.com | DAZA RUEDA YESICA PATRICIA |
| TRANSPORTE Y ALMACENAMIENTO. | PICHINCHA | QUITO | SAN ISIDRO DEL INCA | 3453173 | silvitalucia@hotmail.com | BAUTISTA VALDIVIESO SANTIAGO EDUARDO |
| CONSTRUCCIÓN. | PICHINCHA | QUITO | EL BATAN | 022448062 | gerencia@cocisgroup.com | CISNEROS GANGOTENA MARCO NAPOLEON |
| COMERCIO AL POR MAYOR Y AL POR MENOR; REPARACIÓN DE VEHÍCULOS AUTOMOTORES Y MOTO | PICHINCHA | QUITO | | 2527375 | aavila@flpecuador.com | AVILA CAICEDO ANIBAL RAMIRO |
| TRANSPORTE Y ALMACENAMIENTO. | PICHINCHA | QUITO | | 022272726 | wbriones@copair.com | CORRAL & ROSALES CIA. LTDA. |
| CONSTRUCCIÓN. | PICHINCHA | QUITO | | 2891770 | silvia@freilefranco.com | FREILE FRANCO SILVIA |
| COMERCIO AL POR MAYOR Y AL POR MENOR; REPARACIÓN DE VEHÍCULOS AUTOMOTORES Y MOTO | PICHINCHA | QUITO | | 2536704 | patty7@hotmail.com | NAVARRETE MERA PATRICIA ALEXANDRA |
| INDUSTRIAS MANUFACTURERAS. | PICHINCHA | QUITO | CHAUPICRUZ | 2403643 | cmarin@renova-energia.com | FERNANDEZ FARIA VOLEYSI |
| AGRICULTURA, GANADERÍA, SILVICULTURA Y PESCA. | PICHINCHA | QUITO | | 2456234 | maifes@hotmail.com | SILVA VINUEZA MARIA FERNANDA |
| ACTIVIDADES PROFESIONALES, CIENTÍFICAS Y TÉCNICAS. | PICHINCHA | QUITO | | 2406894 | byronhidalgo2000@yahoo.com | BONILLA HIDALGO JOSE SANTIAGO |
| ACTIVIDADES PROFESIONALES, CIENTÍFICAS Y TÉCNICAS. | PICHINCHA | QUITO | | 2246358 | sice.andina@gmail.com | SANCHEZ VELASTEGUI GINA MAGALI |
| ACTIVIDADES INMOBILIARIAS. | PICHINCHA | QUITO | | 022981246 | drrodrigoking@andinanet.net | KING YEROVI FRANKLIN RODRIGO |
| INDUSTRIAS MANUFACTURERAS. | PICHINCHA | QUITO | | 2444110 | pchemie@gmail.com | JIMENEZ PALMA OMAR OSCAR |
| ACTIVIDADES PROFESIONALES, CIENTÍFICAS Y TÉCNICAS. | PICHINCHA | QUITO | | 2220550 | fom@geodata.it | VEGA CACERES JOSE ALBERTO |
| INDUSTRIAS MANUFACTURERAS. | PICHINCHA | QUITO | | 099197384 | wilsonyanez@gmail.com | CEVALLOS RIVAS MARIO VINICIO |
| ACTIVIDADES DE SERVICIOS ADMINISTRATIVOS Y DE APOYO. | PICHINCHA | QUITO | MARISCAL SUCRE | 2524839 | alejandro.vargas@agil.com.ec | VARGAS GALLEGOS NEPTALI ALEJANDRO |
| ACTIVIDADES DE SERVICIOS ADMINISTRATIVOS Y DE APOYO. | PICHINCHA | QUITO | | 2973104 | jcastellanos@corisdelecuador.com | CASTELLANOS SUAREZ JAIME RODOLFO |
| TRANSPORTE Y ALMACENAMIENTO. | PICHINCHA | QUITO | NANEGALITO | 2116245 | rolandito76@hotmail.com | SANCHEZ RUALES JORGE ROLANDO |
| ACTIVIDADES INMOBILIARIAS. | PICHINCHA | QUITO | IÑAQUITO | 022257176 | ximenita867@hotmail.com | NOBOA GARCIA ALFREDO PAUL |
| ARTES, ENTRETENIMIENTO Y RECREACIÓN. | PICHINCHA | QUITO | | 2467131 | carla@greatguides.ws | VIERA SORIA CARLA DEL PILAR |
| ACTIVIDADES INMOBILIARIAS. | PICHINCHA | QUITO | | 022471788 | paulina.rodriguez@idtex.com.ec | BRITO CLAVIJO MIGUEL ANGEL |
| COMERCIO AL POR MAYOR Y AL POR MENOR; REPARACIÓN DE VEHÍCULOS AUTOMOTORES Y MOTO | PICHINCHA | QUITO | | 2453797 | herrman@docean-usa.com | CEVALLOS SILVA HERRMAN GONZALO |
| ACTIVIDADES DE SERVICIOS ADMINISTRATIVOS Y DE APOYO. | PICHINCHA | QUITO | | 011449188 | gerenciaservidazur@hotmail.com | DAZA URRESTA HUGO XAVIER |
| CONSTRUCCIÓN. | PICHINCHA | QUITO | | 2251191 | efgonzales@argonhi.com | GONZALEZ VALENZUELA EDISON FABRIZIO |
| INDUSTRIAS MANUFACTURERAS. | PICHINCHA | QUITO | | 2552644 | jahidalgo@puntonet.ec | MORALES GALARZA CARLOS FERNANDO |
| COMERCIO AL POR MAYOR Y AL POR MENOR; REPARACIÓN DE VEHÍCULOS AUTOMOTORES Y MOTO | PICHINCHA | QUITO | COTOCOLLAO | 023802304 | lizchiri@gmail.com | CHIRIBOGA BECDACH ELIZABETH HIPATIA |
| COMERCIO AL POR MAYOR Y AL POR MENOR; REPARACIÓN DE VEHÍCULOS AUTOMOTORES Y MOTO | PICHINCHA | QUITO | | 3303105 | masterparts@uio.satnet.net | LOPEZ VILLARROEL CIRO MARCELO |
| COMERCIO AL POR MAYOR Y AL POR MENOR; REPARACIÓN DE VEHÍCULOS AUTOMOTORES Y MOTO | PICHINCHA | QUITO | | 026035919 | gerencia@mercatex.com.ec | GIRALDO ISAZA JUAN CAMILO |
| COMERCIO AL POR MAYOR Y AL POR MENOR; REPARACIÓN DE VEHÍCULOS AUTOMOTORES Y MOTO | PICHINCHA | QUITO | LA MAGDALENA | 2640319 | pavimarsa@gmail.com | CARRION CRUZ LILIA MARINA |

| | | | | | |
|--|-----------|-------|-----------|---------------------------------------|--|
| INFORMACIÓN Y COMUNICACIÓN. | PICHINCHA | QUITO | 3032612 | geotaxi@hotmail.com | CIFUENTES QUISHPE JORGE MANUEL |
| ACTIVIDADES DE ATENCIÓN DE LA SALUD HUMANA Y DE ASISTENCIA SOCIAL. | PICHINCHA | QUITO | 3332649 | cefavis@puntonet.ec | MIRANDA MORA JENNY PATRICIA |
| COMERCIO AL POR MAYOR Y AL POR MENOR; REPARACIÓN DE VEHÍCULOS AUTOMOTORES Y MOTO | PICHINCHA | QUITO | 2696066 | contsalg@hotmail.com | YANEZ BOHORQUEZ DAVID SALOMON |
| ACTIVIDADES PROFESIONALES, CIENTÍFICAS Y TÉCNICAS. | PICHINCHA | QUITO | 025110685 | cgomez@evolucioncontinua.com | MOLINA YEPEZ SUSANA MIROSLAVA |
| ACTIVIDADES PROFESIONALES, CIENTÍFICAS Y TÉCNICAS. | PICHINCHA | QUITO | 026023559 | glady@gbasesoriacontable.com | BARAHONA TORRES MARIA FERNANDA |
| ACTIVIDADES PROFESIONALES, CIENTÍFICAS Y TÉCNICAS. | PICHINCHA | QUITO | 2868637 | info@valdezyvaldezingenieros.com | VALDEZ VALLEJO EDUARDO ENRIQUE |
| INFORMACIÓN Y COMUNICACIÓN. | PICHINCHA | QUITO | 022997525 | contactos@aes.com.ec | CASTILLO MOSCOSO JAIME ALFREDO |
| TRANSPORTE Y ALMACENAMIENTO. | PICHINCHA | QUITO | 022021314 | lupibastidas@hotmail.com | BASTIDAS MAFLA GUILLERMO FABIAN |
| ACTIVIDADES PROFESIONALES, CIENTÍFICAS Y TÉCNICAS. | PICHINCHA | QUITO | 022320068 | info@ingenova-sa.com | SIMBAÑA RACINES SEGUNDO RAFAEL |
| CONSTRUCCIÓN. | PICHINCHA | QUITO | 042233039 | jvega@galileoconstrccion.ec | VEGA GUZMAN JUAN CARLOS |
| TRANSPORTE Y ALMACENAMIENTO. | PICHINCHA | QUITO | 2381337 | veroqm06@hotmail.com | GUACHAMIN SIMBAÑA JOSE LINO |
| ACTIVIDADES DE SERVICIOS ADMINISTRATIVOS Y DE APOYO. | PICHINCHA | QUITO | 022549144 | smadel11@hotmail.com | FLORES GUZMAN LUIS FERNANDO |
| ACTIVIDADES DE SERVICIOS ADMINISTRATIVOS Y DE APOYO. | PICHINCHA | QUITO | 022430412 | jpastaz@corficonta.com | ARMAS MEJIA ERNESTO GUILLERMO |
| COMERCIO AL POR MAYOR Y AL POR MENOR; REPARACIÓN DE VEHÍCULOS AUTOMOTORES Y MOTO | PICHINCHA | QUITO | 023316316 | fpalacios@botris.com.ec | PEREZ FLOR ENRIQUE ALEJANDRO |
| ACTIVIDADES PROFESIONALES, CIENTÍFICAS Y TÉCNICAS. | PICHINCHA | QUITO | 2541604 | marleneamancha@agesint.com | AMANCHA AGUIRRE MARLENE DEL ROCIO |
| COMERCIO AL POR MAYOR Y AL POR MENOR; REPARACIÓN DE VEHÍCULOS AUTOMOTORES Y MOTO | PICHINCHA | QUITO | 2332336 | ideal@avelcompany.com | CARRILLO SERRANO JAIME VINICIO |
| ACTIVIDADES DE ATENCIÓN DE LA SALUD HUMANA Y DE ASISTENCIA SOCIAL. | PICHINCHA | QUITO | 022532264 | cacep_cc@yahoo.es | CASTRO CORNEJO ANA JUDITH |
| ACTIVIDADES PROFESIONALES, CIENTÍFICAS Y TÉCNICAS. | PICHINCHA | QUITO | 2437938 | marcela@creactiva.ec | DELGADO VITERI ALODIA MARCELA |
| INFORMACIÓN Y COMUNICACIÓN. | PICHINCHA | QUITO | 025109658 | trustconsultores@hotmail.com | MERINO LOPEZ CARLOS RENE |
| ACTIVIDADES PROFESIONALES, CIENTÍFICAS Y TÉCNICAS. | PICHINCHA | QUITO | 2416593 | escobarwilson@hotmail.com | ESCOBAR MELENDEZ WILSON NAPOLEON |
| INDUSTRIAS MANUFACTURERAS. | PICHINCHA | QUITO | 2551277 | paulib77@hotmail.com | AYALA BRITO SAMMYR PATRICIO |
| COMERCIO AL POR MAYOR Y AL POR MENOR; REPARACIÓN DE VEHÍCULOS AUTOMOTORES Y MOTO | PICHINCHA | QUITO | 3201511 | rinatol66@hotmail.com | TOLEDO PALADINES RINA HIPATIA |
| INDUSTRIAS MANUFACTURERAS. | PICHINCHA | QUITO | 2690527 | gerente@maderafina.com.ec | TIXICURO TIXICURO LUIS HUMBERTO |
| COMERCIO AL POR MAYOR Y AL POR MENOR; REPARACIÓN DE VEHÍCULOS AUTOMOTORES Y MOTO | PICHINCHA | QUITO | 2431535 | patodpozo4@hotmail.com | DEL POZO FIERRO PATRICIO DAVID |
| COMERCIO AL POR MAYOR Y AL POR MENOR; REPARACIÓN DE VEHÍCULOS AUTOMOTORES Y MOTO | PICHINCHA | QUITO | 2278970 | diegovega@zonatrade.com | VEGA OTERO DIEGO PABLO |
| COMERCIO AL POR MAYOR Y AL POR MENOR; REPARACIÓN DE VEHÍCULOS AUTOMOTORES Y MOTO | PICHINCHA | QUITO | 022278970 | gvinueza@zonatrade.com | VEGA OTERO JOSE IGNACIO |
| ACTIVIDADES PROFESIONALES, CIENTÍFICAS Y TÉCNICAS. | PICHINCHA | QUITO | 023823889 | mauricio.jaramillo@ccflecudador.com | JARAMILLO PEREZ MAURICIO RAUL |
| COMERCIO AL POR MAYOR Y AL POR MENOR; REPARACIÓN DE VEHÍCULOS AUTOMOTORES Y MOTO | PICHINCHA | QUITO | 3283408 | marmolmedic@hotmail.com | MARMOL COLIMBA JUAN VINICIO |
| ACTIVIDADES DE SERVICIOS ADMINISTRATIVOS Y DE APOYO. | PICHINCHA | QUITO | 2584102 | marife2022@hotmail.com | SIERRA JARAMILLO HAYDEE CHARITO |
| COMERCIO AL POR MAYOR Y AL POR MENOR; REPARACIÓN DE VEHÍCULOS AUTOMOTORES Y MOTO | PICHINCHA | QUITO | 2529217 | mustafamajzoob@hotmail.com | MAJZUB MAJZUB MOUSTAPHA |
| COMERCIO AL POR MAYOR Y AL POR MENOR; REPARACIÓN DE VEHÍCULOS AUTOMOTORES Y MOTO | PICHINCHA | QUITO | 022959375 | sellfer25@hotmail.com | SANGUÑA TACO EVELYN CAROLINA |
| COMERCIO AL POR MAYOR Y AL POR MENOR; REPARACIÓN DE VEHÍCULOS AUTOMOTORES Y MOTO | PICHINCHA | QUITO | 022040087 | valeriaruales_1@hotmail.com | FIERRO AUZ DANILO AUGUSTO |
| COMERCIO AL POR MAYOR Y AL POR MENOR; REPARACIÓN DE VEHÍCULOS AUTOMOTORES Y MOTO | PICHINCHA | QUITO | 2959650 | fchicaiza@hotmail.com | DELGADO CEDEÑO FRANKLIN RENE |
| COMERCIO AL POR MAYOR Y AL POR MENOR; REPARACIÓN DE VEHÍCULOS AUTOMOTORES Y MOTO | PICHINCHA | QUITO | 2480898 | andicalza@calzadojovical.com | LIZARRALDE LUJAN ALFONSO |
| COMERCIO AL POR MAYOR Y AL POR MENOR; REPARACIÓN DE VEHÍCULOS AUTOMOTORES Y MOTO | PICHINCHA | QUITO | 023132616 | joseenriquesanchezmorales@hotmail.com | SANCHEZ MORALES JOSE ENRIQUE |
| INDUSTRIAS MANUFACTURERAS. | PICHINCHA | QUITO | 022246669 | marytoabar_7@hotmail.com | TOBAR RODRIGUEZ LIDIA MARISOL |
| COMERCIO AL POR MAYOR Y AL POR MENOR; REPARACIÓN DE VEHÍCULOS AUTOMOTORES Y MOTO | PICHINCHA | QUITO | 022803076 | steran@legacy-sa.com | CID SAAVEDRA LUIS EDUARDO |
| TRANSPORTE Y ALMACENAMIENTO. | PICHINCHA | QUITO | 2251319 | mcartagena@deloitte.com | CARTAGENA PROAÑO MANUEL SANTIAGO |
| ACTIVIDADES DE SERVICIOS ADMINISTRATIVOS Y DE APOYO. | PICHINCHA | QUITO | 023550431 | alistravel_2002@hotmail.ec | BENITEZ CAIZA SANTIAGO JAVIER |
| INDUSTRIAS MANUFACTURERAS. | PICHINCHA | QUITO | 2593010 | sematech.ec@gmail.com | PAZMIÑO PEREZ OSWALDO VINICIO |
| COMERCIO AL POR MAYOR Y AL POR MENOR; REPARACIÓN DE VEHÍCULOS AUTOMOTORES Y MOTO | PICHINCHA | QUITO | 022474056 | artegelato.ecuador@gmail.com | MEDINA PAZMIÑO ADRIANA DEL CARMEN |
| COMERCIO AL POR MAYOR Y AL POR MENOR; REPARACIÓN DE VEHÍCULOS AUTOMOTORES Y MOTO | PICHINCHA | QUITO | 3202365 | trautosa@gmail.com | HURTADO DUCHICELA SARA ISABEL |
| COMERCIO AL POR MAYOR Y AL POR MENOR; REPARACIÓN DE VEHÍCULOS AUTOMOTORES Y MOTO | PICHINCHA | QUITO | 2225189 | juan.garcia@garcos.com | GARCIA MANCERO JUAN MIGUEL |
| ACTIVIDADES PROFESIONALES, CIENTÍFICAS Y TÉCNICAS. | PICHINCHA | QUITO | 022225189 | juan.garcia@garcos.com | GARCIA MANCERO JUAN MIGUEL |
| COMERCIO AL POR MAYOR Y AL POR MENOR; REPARACIÓN DE VEHÍCULOS AUTOMOTORES Y MOTO | PICHINCHA | QUITO | 2252802 | marcoandrade@kaosportcenter.com | KAO LEE ADRIAN |
| DISTRIBUCIÓN DE AGUA; ALCANTARILLADO, GESTIÓN DE DESECHOS Y ACTIVIDADES DE SANEAMIEN | PICHINCHA | QUITO | 2486526 | mishanservices@mishan.com.ec | CISNEROS VEGA SARITA DEL CARMEN |
| ACTIVIDADES DE ALOJAMIENTO Y DE SERVICIO DE COMIDAS. | PICHINCHA | QUITO | 022822611 | eduardo.gallegos@mundogourmet.com.ec | ZAPATA BATTLE JORGE WASHINGTON |
| ACTIVIDADES PROFESIONALES, CIENTÍFICAS Y TÉCNICAS. | PICHINCHA | QUITO | 3171781 | kleber_o_morales_p@hotmail.com | MORALES PILATAXI KLEBER OMAR |
| COMERCIO AL POR MAYOR Y AL POR MENOR; REPARACIÓN DE VEHÍCULOS AUTOMOTORES Y MOTO | PICHINCHA | QUITO | 2676636 | carbeposticalda@gmail.com | LOGROÑO GUERRERO DORIS LORENA |
| ACTIVIDADES PROFESIONALES, CIENTÍFICAS Y TÉCNICAS. | PICHINCHA | QUITO | 022260516 | knkwon@sk.com | CHOI KIM DU YEON |
| EXPLOTACIÓN DE MINAS Y CANTERAS. | PICHINCHA | QUITO | 022245740 | gabycarvajal007@hotmail.com | HERMOSA CEVALLOS JULIO GUSTAVO |
| ACTIVIDADES INMOBILIARIAS. | PICHINCHA | QUITO | 2239022 | cnmoralitos@yahoo.com | ESTEBAN ACUÑA OLGA BENILDA |
| INFORMACIÓN Y COMUNICACIÓN. | PICHINCHA | QUITO | 2455346 | skysoft.ecuador@gmail.com | TOAPANTA BENERAS FREDDY MARCELO |
| CONSTRUCCIÓN. | PICHINCHA | QUITO | 2272236 | info.construaa@gmail.com | ANDRADE ALBORNOZ IVAN ESTEBAN |
| ACTIVIDADES PROFESIONALES, CIENTÍFICAS Y TÉCNICAS. | PICHINCHA | QUITO | 2520288 | manuelfe@uio.satnet.net | FERNANDEZ DE CORDOVA VITERI MANUEL ALBERTO |
| COMERCIO AL POR MAYOR Y AL POR MENOR; REPARACIÓN DE VEHÍCULOS AUTOMOTORES Y MOTO | PICHINCHA | QUITO | 2240928 | ptrujillo@proing.com.ec | MANZANO QUISHPE JANNETH JACQUELINE |
| ACTIVIDADES DE SERVICIOS ADMINISTRATIVOS Y DE APOYO. | PICHINCHA | QUITO | 3360874 | traveling@andinanet.net | TAPIA RIASCOS VIVIANA MERCEDES |
| AGRICULTURA, GANADERÍA, SILVICULTURA Y PESCA. | PICHINCHA | QUITO | 3263015 | rvjardines@gmail.com | RIOFRIO CORREA FELIPE |
| COMERCIO AL POR MAYOR Y AL POR MENOR; REPARACIÓN DE VEHÍCULOS AUTOMOTORES Y MOTO | PICHINCHA | QUITO | 022556409 | mejiamontufar@yahoo.com | MONTUFAR MORALES JHOSETTE PAULINA |
| ACTIVIDADES DE ALOJAMIENTO Y DE SERVICIO DE COMIDAS. | PICHINCHA | QUITO | 2868284 | fertiserv1252@yahoo.es | SIMBAÑA DURAN EDUARDO FABIAN |
| EXPLOTACIÓN DE MINAS Y CANTERAS. | PICHINCHA | QUITO | 2553569 | sri-2009@hotmail.com | SUAREZ GRANJA MILTON FERNANDO |
| ACTIVIDADES DE ATENCIÓN DE LA SALUD HUMANA Y DE ASISTENCIA SOCIAL. | PICHINCHA | QUITO | 3995300 | xavier.beltran@gmail.com | BELTRAN WITT XAVIER |
| COMERCIO AL POR MAYOR Y AL POR MENOR; REPARACIÓN DE VEHÍCULOS AUTOMOTORES Y MOTO | PICHINCHA | QUITO | 3806227 | sebas-eg@hotmail.com | ESPINOSA GOMEZ CARLOS SEBASTIAN |

| | | | | | | |
|--|-----------|-------|---------------------|------------|---|---|
| COMERCIO AL POR MAYOR Y AL POR MENOR; REPARACIÓN DE VEHÍCULOS AUTOMOTORES Y MOTO | PICHINCHA | QUITO | | 22254526 | ventas@fvfarma.com | ALTAMIRANO MARTINEZ MONICA PATRICIA |
| COMERCIO AL POR MAYOR Y AL POR MENOR; REPARACIÓN DE VEHÍCULOS AUTOMOTORES Y MOTO | PICHINCHA | QUITO | CHAUPICRUZ | 022440112 | importframes@hotmail.com | FLORES SILVA ERNESTO PATRICIO |
| ACTIVIDADES PROFESIONALES, CIENTÍFICAS Y TÉCNICAS. | PICHINCHA | QUITO | | 3301324 | gerenciarnyr@andinanet.net | MEDINA MONCAYO MARCO ANTONIO ALFREDO |
| ACTIVIDADES DE SERVICIOS ADMINISTRATIVOS Y DE APOYO. | PICHINCHA | QUITO | CARCELÉN | 022485495 | huertash@gmail.com | HUERTAS REGALADO HUGO ERNESTO |
| SUMINISTRO DE ELECTRICIDAD, GAS, VAPOR Y AIRE ACONDICIONADO. | PICHINCHA | QUITO | | 026014038 | freilejc@uio.satnet.net | FREILE BARBA JUAN CARLOS ANDRES |
| ACTIVIDADES DE SERVICIOS ADMINISTRATIVOS Y DE APOYO. | PICHINCHA | QUITO | | 2544198 | silviagalindo06@hotmail.com | CHANG APRAEZ ANGELA MERCEDES |
| ACTIVIDADES DE SERVICIOS ADMINISTRATIVOS Y DE APOYO. | PICHINCHA | QUITO | | 3228372 | cuyabenogeorge@yahoo.com | MAIGUA TOAPANTA JORGE EDMUNDO |
| INFORMACIÓN Y COMUNICACIÓN. | PICHINCHA | QUITO | | 022613131 | rcastillo@taski.com.ec | GARCIA HERRAEZ EDGAR FERNANDO |
| TRANSPORTE Y ALMACENAMIENTO. | PICHINCHA | QUITO | | 3801291 | lourdes.vargas@brekmart.com | TERAN GUERRA MARIA EMILIA |
| ACTIVIDADES PROFESIONALES, CIENTÍFICAS Y TÉCNICAS. | PICHINCHA | QUITO | | 2256500 | csalazar@pbplaw.com | PBP REPRESENTACIONES CIA. LTDA. |
| ACTIVIDADES DE SERVICIOS ADMINISTRATIVOS Y DE APOYO. | PICHINCHA | QUITO | | 022266721 | deventos2008@hotmail.com | CHAVEZ GARZON MARIA ALEJANDRA |
| ACTIVIDADES INMOBILIARIAS. | PICHINCHA | QUITO | | 023560480 | marianacp62@yahoo.com | CORREA PEÑAHERRERA FRANCISCO XAVIER |
| CONSTRUCCIÓN. | PICHINCHA | QUITO | LA CONCEPCIÓN | 2255438 | info@acrproyectos.com | BRAVO CARRAZCO EDWIN GUILLERMO |
| ACTIVIDADES INMOBILIARIAS. | PICHINCHA | QUITO | | 2501432 | gaby_vaca82@hotmail.com | PALACIOS AGUAS EDGAR ANDRES |
| ACTIVIDADES DE SERVICIOS ADMINISTRATIVOS Y DE APOYO. | PICHINCHA | QUITO | | 2900339 | lenin_mena@yahoo.es | MENA MARTINEZ LENIN VICENTE |
| COMERCIO AL POR MAYOR Y AL POR MENOR; REPARACIÓN DE VEHÍCULOS AUTOMOTORES Y MOTO | PICHINCHA | QUITO | | 3400923 | ecuacafegold@gmail.com | GARCÉS GARCÉS MARCELO FERNANDO |
| COMERCIO AL POR MAYOR Y AL POR MENOR; REPARACIÓN DE VEHÍCULOS AUTOMOTORES Y MOTO | PICHINCHA | QUITO | | 3113188 | damiguet@bluewin.ch | OCAÑA SEGURA CAROLINA HERMINIA |
| COMERCIO AL POR MAYOR Y AL POR MENOR; REPARACIÓN DE VEHÍCULOS AUTOMOTORES Y MOTO | PICHINCHA | QUITO | | 2879234 | amancheno@vimadis.ec | MANCHENO LEON ANA LUCIA |
| TRANSPORTE Y ALMACENAMIENTO. | PICHINCHA | QUITO | | 022023311 | teranbenito@gmail.com | TERAN SEVILLA BENITO ENRIQUE |
| TRANSPORTE Y ALMACENAMIENTO. | PICHINCHA | QUITO | CUMBAYÁ | 3801144 | ovagro@hotmail.com | VITERI ARGUELLO OSCAR VINICIO |
| EXPLOTACIÓN DE MINAS Y CANTERAS. | PICHINCHA | QUITO | | 3500171 | mauroromo@emipac.com | ROMO NORIEGA MAURO GUILLERMO |
| COMERCIO AL POR MAYOR Y AL POR MENOR; REPARACIÓN DE VEHÍCULOS AUTOMOTORES Y MOTO | PICHINCHA | QUITO | | 2414282 | cardepotacc@gmail.com | BACA SAMANIEGO JUAN MAURICIO |
| COMERCIO AL POR MAYOR Y AL POR MENOR; REPARACIÓN DE VEHÍCULOS AUTOMOTORES Y MOTO | PICHINCHA | QUITO | | 026038229 | IGUERO@HOTMAIL.COM | MONTENEGRO FERNANDEZ GLORIA ADRIANA |
| TRANSPORTE Y ALMACENAMIENTO. | PICHINCHA | QUITO | | 022255020 | gerencia@advantagecargo.net | CRIOLLO CARLOS LAUTARO |
| ACTIVIDADES INMOBILIARIAS. | PICHINCHA | QUITO | | 2686906 | gerencia@tdm-importaciones.com | MARMOL CALERO PAUL GERMAN |
| INDUSTRIAS MANUFACTURERAS. | PICHINCHA | QUITO | | 2810510 | maquisuelos@hotmail.com | RODRIGUEZ MALAGON GERMAN ALBERTO |
| ACTIVIDADES DE SERVICIOS ADMINISTRATIVOS Y DE APOYO. | PICHINCHA | QUITO | GUAMANÍ | 2691430 | giovanny.mendia@ec.g4s.com | MEZA DE LA CRUZ NELSON PATRICIO |
| TRANSPORTE Y ALMACENAMIENTO. | PICHINCHA | QUITO | COMITÉ DEL PUEBLO | 022417630 | josejose51@yahoo.es | TAIPE MONTENEGRO MANUEL EDUARDO |
| ACTIVIDADES PROFESIONALES, CIENTÍFICAS Y TÉCNICAS. | PICHINCHA | QUITO | IÑAQUITO | 2272594 | ruivecsa1@uio.satnet.net | RUIZ NUÑEZ VICTOR HUGO |
| COMERCIO AL POR MAYOR Y AL POR MENOR; REPARACIÓN DE VEHÍCULOS AUTOMOTORES Y MOTO | PICHINCHA | QUITO | | 022821849 | gustamonca@hotmail.com | MONCAYO VALENCIA GUSTAVO ADOLFO |
| ACTIVIDADES DE SERVICIOS ADMINISTRATIVOS Y DE APOYO. | PICHINCHA | QUITO | | 3281532 | cesarayalagomez@gmail.com | MANOSALVAS ALMEIDA LUIS ELIODORO |
| ACTIVIDADES PROFESIONALES, CIENTÍFICAS Y TÉCNICAS. | PICHINCHA | QUITO | | 2523065 | EMERGENCYPLAN@HOTMAIL.COM | CLAVIJO ALVARADO JAVIER ALEXANDER |
| ACTIVIDADES PROFESIONALES, CIENTÍFICAS Y TÉCNICAS. | PICHINCHA | QUITO | | 2597188 | fnarvaez58@hotmail.com | NARVAEZ RAMOS WASHINGTON FERNANDO |
| INDUSTRIAS MANUFACTURERAS. | PICHINCHA | QUITO | | 2975240 | jorgedeadonai@yahoo.com | PAREDES SANCHEZ MERCEDES PAULINA |
| ACTIVIDADES PROFESIONALES, CIENTÍFICAS Y TÉCNICAS. | PICHINCHA | QUITO | | 23325793 | pointclave@gmail.com | AVALOS VITERI EUGENIA DEL SOCORRO |
| AGRICULTURA, GANADERÍA, SILVICULTURA Y PESCA. | PICHINCHA | QUITO | | 2528927 | sri-2009@hotmail.com | WITT SANCHEZ JONNY ENRIQUE |
| INDUSTRIAS MANUFACTURERAS. | PICHINCHA | QUITO | EL BATAN | 2557246 | mayra.proano@megacivil.com | PEREZ SANTILLAN WASHINGTON PAUL |
| INDUSTRIAS MANUFACTURERAS. | PICHINCHA | QUITO | SAN ISIDRO DEL INCA | 5007521 | janivamega.com@gmail.com | MONTALVO BARREZUETA MARCO ANTONIO |
| INDUSTRIAS MANUFACTURERAS. | PICHINCHA | QUITO | CALDERÓN (CARAPUN | 22036106 | entelfo@msn.com | ROJAS BLANCO EDUARDO ERNESTO |
| ACTIVIDADES INMOBILIARIAS. | PICHINCHA | QUITO | MARISCAL SUCRE | 2549204 | gluzuriaga@emobiliaria.com | LUZURIAGA MIRABA GONZALO ANIBAL |
| COMERCIO AL POR MAYOR Y AL POR MENOR; REPARACIÓN DE VEHÍCULOS AUTOMOTORES Y MOTO | PICHINCHA | QUITO | | 026032082 | osamahlewa@hotmail.com | FARES FARES ALI ABDULLATIF |
| COMERCIO AL POR MAYOR Y AL POR MENOR; REPARACIÓN DE VEHÍCULOS AUTOMOTORES Y MOTO | PICHINCHA | QUITO | CUMBAYÁ | 023957537 | lady_209@hotmail.com | REHPANI BARRILLA JUAN FRANCISCO |
| ACTIVIDADES PROFESIONALES, CIENTÍFICAS Y TÉCNICAS. | PICHINCHA | QUITO | | 22463271 | marco13379@hotmail.com | MORALES ANDRADE PABLO ANDRES |
| COMERCIO AL POR MAYOR Y AL POR MENOR; REPARACIÓN DE VEHÍCULOS AUTOMOTORES Y MOTO | PICHINCHA | QUITO | CARCELÉN | 022482850 | contanafta@geu.ec | ECHVERRIA JIMENEZ DIANA KAROLINA |
| COMERCIO AL POR MAYOR Y AL POR MENOR; REPARACIÓN DE VEHÍCULOS AUTOMOTORES Y MOTO | PICHINCHA | QUITO | | 022440926 | info@optika.com.ec | HUACHI ESPIN ABEL VLADIMIR |
| INDUSTRIAS MANUFACTURERAS. | PICHINCHA | QUITO | | 023230096 | ernestoparrag@uio.satnet.net | PARRA YANEZ GINA ALEXANDRA |
| ACTIVIDADES DE SERVICIOS ADMINISTRATIVOS Y DE APOYO. | PICHINCHA | QUITO | | 2222442 | info@ecuadornatureexplorer.com | NOVILLO ESTRELLA ALBERTO SANTIAGO |
| COMERCIO AL POR MAYOR Y AL POR MENOR; REPARACIÓN DE VEHÍCULOS AUTOMOTORES Y MOTO | PICHINCHA | QUITO | JIPIJAPA | 2457542 | ventas@insumoda.com | CRUZ LOPEZ JAIME ANDRES |
| INDUSTRIAS MANUFACTURERAS. | PICHINCHA | QUITO | | 2820272 | fibromaderas@gmail.com | IBARRA QUIROZ GERMANICO RENAN |
| ENSEÑANZA. | PICHINCHA | QUITO | SANTA PRISCA | 022560666 | daisy.vilana@hiltoncolon.com | TERAN LOPEZ RAFAEL ALBERTO |
| COMERCIO AL POR MAYOR Y AL POR MENOR; REPARACIÓN DE VEHÍCULOS AUTOMOTORES Y MOTO | PICHINCHA | QUITO | | 2040673 | eleonoragiraldi@yahoo.com | GIRALDI CARULLE ELEONORA |
| CONSTRUCCIÓN. | PICHINCHA | QUITO | | 2463002 | fyepez@uio.satnet.net | YEPEZ MOYA FABRICIO OSWALDO |
| COMERCIO AL POR MAYOR Y AL POR MENOR; REPARACIÓN DE VEHÍCULOS AUTOMOTORES Y MOTO | PICHINCHA | QUITO | | 22821795 | jalvarez@decowraps.com | CALA GOMEZ JAIME ANDRES |
| COMERCIO AL POR MAYOR Y AL POR MENOR; REPARACIÓN DE VEHÍCULOS AUTOMOTORES Y MOTO | PICHINCHA | QUITO | LA CONCEPCIÓN | 022432785 | cflores@frametech-ec.com | FLORES RECALDE CARLOS ARMANDO |
| COMERCIO AL POR MAYOR Y AL POR MENOR; REPARACIÓN DE VEHÍCULOS AUTOMOTORES Y MOTO | PICHINCHA | QUITO | | 0226018814 | ccaiza@datacarrier.com.ec | AULESTIA VILLACIS CESAR EDUARDO |
| COMERCIO AL POR MAYOR Y AL POR MENOR; REPARACIÓN DE VEHÍCULOS AUTOMOTORES Y MOTO | PICHINCHA | QUITO | | 022477313 | esnrec@andinanet.net | ERAZO CADENA ISIDRO EUGENIO |
| ACTIVIDADES PROFESIONALES, CIENTÍFICAS Y TÉCNICAS. | PICHINCHA | QUITO | SANTA PRISCA | 023801557 | julian.alvarez@entelsec.com | ALVAREZ PEREZ JULIAN ALONSO |
| ACTIVIDADES DE SERVICIOS ADMINISTRATIVOS Y DE APOYO. | PICHINCHA | QUITO | | 2598481 | lilianav@kaneeltravel.com | VILLASEÑOR DELGADO LILIANA |
| ACTIVIDADES PROFESIONALES, CIENTÍFICAS Y TÉCNICAS. | PICHINCHA | QUITO | | 022433797 | asandoval@puntalconsult.com | SANDOVAL TERAN ALEGRIA DE LAS NIEVES |
| ACTIVIDADES DE ALOJAMIENTO Y DE SERVICIO DE COMIDAS. | PICHINCHA | QUITO | | 026040134 | brauplatz@gmail.com | GARCIA GURUMENDI JESSICA ANTONIETA |
| COMERCIO AL POR MAYOR Y AL POR MENOR; REPARACIÓN DE VEHÍCULOS AUTOMOTORES Y MOTO | PICHINCHA | QUITO | | 022955110 | digipower00@gmail.com | VILLACRES PERUGACHI GRACE DE LAS MERCEDES |
| COMERCIO AL POR MAYOR Y AL POR MENOR; REPARACIÓN DE VEHÍCULOS AUTOMOTORES Y MOTO | PICHINCHA | QUITO | | 2462590 | departamentocontable@brequipamientoindustrial.com | URQUIZO BECERRA CARLOS ALFONSO |
| TRANSPORTE Y ALMACENAMIENTO. | PICHINCHA | QUITO | | 022024047 | kinara.express@yahoo.es | GUIJARRO ESTRELLA PAUL RENATO |

| | | | | | |
|--|-----------|-------|----------------|--|------------------------------------|
| ACTIVIDADES DE ALOJAMIENTO Y DE SERVICIO DE COMIDAS. | PICHINCHA | QUITO | | ricardosaa83@hotmail.com | SAAVEDRA ACUÑA RICARDO ANDRES |
| ACTIVIDADES PROFESIONALES, CIENTÍFICAS Y TÉCNICAS. | PICHINCHA | QUITO | | 2897216 mrpullas@gmail.com | PULLAS PARRA MARCO ROBERTO |
| INFORMACIÓN Y COMUNICACIÓN. | PICHINCHA | QUITO | | 2250850 paulina@arevaloyasociados.net | AREVALO MOYA PAULINA ALEXANDRA |
| ACTIVIDADES INMOBILIARIAS. | PICHINCHA | QUITO | | 02234065 trivas@ryp.com.ec | SALAZAR CORDOVA PATRICIO |
| ACTIVIDADES INMOBILIARIAS. | PICHINCHA | QUITO | | 2258078 ortyjac@ortizyjacom.com.ec | JACOME ORTIZ MARIA JOSE |
| CONSTRUCCIÓN. | PICHINCHA | QUITO | | 2444931 elsimerino@hotmail.com | MANCHENO LOPEZ RAUL ANANIAS |
| ACTIVIDADES DE SERVICIOS ADMINISTRATIVOS Y DE APOYO. | PICHINCHA | QUITO | | 022228714 mauricio_almeida@hotmail.com | ALMEIDA SALAZAR JIMMY MAURICIO |
| TRANSPORTE Y ALMACENAMIENTO. | PICHINCHA | QUITO | | 022380700 info@dgres.com | ALVAREZ PADILLA MARCELO |
| INDUSTRIAS MANUFACTURERAS. | PICHINCHA | QUITO | | 2529597 visalcedo@andinanet.net | SALCEDO ROJAS VICENTE RAFAEL |
| INDUSTRIAS MANUFACTURERAS. | PICHINCHA | QUITO | | 022265625 kattybustamante@grupo-m.ec | MADRIÑAN GUAYASAMIN DIEGO |
| AGRICULTURA, GANADERÍA, SILVICULTURA Y PESCA. | PICHINCHA | QUITO | | 022041057 fdomontenegro@hotmail.com | MONTENEGRO SANCHEZ FERNANDO |
| ACTIVIDADES PROFESIONALES, CIENTÍFICAS Y TÉCNICAS. | PICHINCHA | QUITO | | 6023443 morozco@prointegra.ec | OROZCO JIMENEZ MAURICIO ANTONIO |
| COMERCIO AL POR MAYOR Y AL POR MENOR; REPARACIÓN DE VEHÍCULOS AUTOMOTORES Y MOTO | PICHINCHA | QUITO | SANTA PRISCA | 2462590 contabilidad@brequipamientoindustrial.co | AGUIRRE SEVILLA JUAN PABLO |
| INDUSTRIAS MANUFACTURERAS. | PICHINCHA | QUITO | | 022901781 gsalvadorz@gmail.com | SALVADOR ZUNINO GONZALO |
| INFORMACIÓN Y COMUNICACIÓN. | PICHINCHA | QUITO | | 022235301 jrivadeneira@andinanet.net | RIVADENEIRA MIÑO JUAN JOSE |
| ACTIVIDADES PROFESIONALES, CIENTÍFICAS Y TÉCNICAS. | PICHINCHA | QUITO | | 6038349 sri-2009@hormail.com | BORIA CAMACHO EDUARDO GABRIEL |
| COMERCIO AL POR MAYOR Y AL POR MENOR; REPARACIÓN DE VEHÍCULOS AUTOMOTORES Y MOTO | PICHINCHA | QUITO | | 2451901 miguelteneira@comisariatodelasmascotas.com | TENESACA NEIRA MIGUEL |
| ACTIVIDADES DE SERVICIOS ADMINISTRATIVOS Y DE APOYO. | PICHINCHA | QUITO | | 023400192 hascan@hascan.com.ec | BASTIDAS JOSE ENRIQUE |
| COMERCIO AL POR MAYOR Y AL POR MENOR; REPARACIÓN DE VEHÍCULOS AUTOMOTORES Y MOTO | PICHINCHA | QUITO | | 2937679 franciscoandreatomaselli@hotmail.com | TOMASELLI YEROVI FRANCISCO XAVIER |
| COMERCIO AL POR MAYOR Y AL POR MENOR; REPARACIÓN DE VEHÍCULOS AUTOMOTORES Y MOTO | PICHINCHA | QUITO | | 3300273 carlos.vacaivebo.com | VACA REDIN CARLOS MAURICIO |
| INDUSTRIAS MANUFACTURERAS. | PICHINCHA | QUITO | COTOCOLLAO | 023463448 ginna_araujo1@hotmail.com | NULE SABA SAMIR ANDRES |
| COMERCIO AL POR MAYOR Y AL POR MENOR; REPARACIÓN DE VEHÍCULOS AUTOMOTORES Y MOTO | PICHINCHA | QUITO | LA CONCEPCIÓN | 2433742 equifacil@hotmail.com | DUEÑAS TRUJILLO MARTHA FABIOLA |
| INDUSTRIAS MANUFACTURERAS. | PICHINCHA | QUITO | | 2502821 licoandes@hotmail.com | MALDONADO ESPINOSA MARIA ANTONIETA |
| AGRICULTURA, GANADERÍA, SILVICULTURA Y PESCA. | PICHINCHA | QUITO | | 022260074 mayra.acosta@neidl.com.ec | FLORES TAMAYO DIANA SALOME |
| INDUSTRIAS MANUFACTURERAS. | PICHINCHA | QUITO | | 2277823 patiomotors@gmail.com | ERAZO YEPEZ MILTON GERMAN |
| COMERCIO AL POR MAYOR Y AL POR MENOR; REPARACIÓN DE VEHÍCULOS AUTOMOTORES Y MOTO | PICHINCHA | QUITO | | 022526547 julioalfonso_baqueroyahoo.es | BAQUERO FERNANDEZ JULIO ALFONSO |
| ACTIVIDADES PROFESIONALES, CIENTÍFICAS Y TÉCNICAS. | PICHINCHA | QUITO | | 2545163 empowerconsult@emcosa.com | ENRIQUEZ GUARNIZO CARLOS ANDRES |
| COMERCIO AL POR MAYOR Y AL POR MENOR; REPARACIÓN DE VEHÍCULOS AUTOMOTORES Y MOTO | PICHINCHA | QUITO | | 2233469 info@helsolution.com.ec | LEMA SANAY ROLANDO WLADIMIR |
| INDUSTRIAS MANUFACTURERAS. | PICHINCHA | QUITO | CARCELÉN | 2808474 contabilidad@produplant.com | YANEZ CARDENAS MAYRA ELISA |
| COMERCIO AL POR MAYOR Y AL POR MENOR; REPARACIÓN DE VEHÍCULOS AUTOMOTORES Y MOTO | PICHINCHA | QUITO | | 2506246 fernandog1678@hotmail.com | GUALOTO TOCTAQUIZA LUIS FERNANDO |
| ACTIVIDADES PROFESIONALES, CIENTÍFICAS Y TÉCNICAS. | PICHINCHA | QUITO | | 2508907 chespi@pietrangeli.it | MUÑOZ JARAMILLO MARIA EUGENIA |
| ACTIVIDADES PROFESIONALES, CIENTÍFICAS Y TÉCNICAS. | PICHINCHA | QUITO | | 2450510 apklinger@deltamontero.com | WEISER ARIAS ROBERTO DAVID |
| COMERCIO AL POR MAYOR Y AL POR MENOR; REPARACIÓN DE VEHÍCULOS AUTOMOTORES Y MOTO | PICHINCHA | QUITO | | 2907153 jprn1973@hotmail.com | QUIHUANGO ECHEVERRIA LUIS VINICIO |
| INDUSTRIAS MANUFACTURERAS. | PICHINCHA | QUITO | SAN ANTONIO | 022395878 info@alpha-chemical.com | KHAMIS SAMAN FRANK NAKHLEH |
| ENSEÑANZA. | PICHINCHA | QUITO | SAGRARIO | 062610609 jrbr@hotmail.com | PORTILLA ERAZO EDGAR FERNANDO |
| COMERCIO AL POR MAYOR Y AL POR MENOR; REPARACIÓN DE VEHÍCULOS AUTOMOTORES Y MOTO | PICHINCHA | QUITO | ITCHIMBÍA | 022501770 valenciari@hotmai.com | PRADO FLORES ALVARO AUGUSTO |
| ACTIVIDADES PROFESIONALES, CIENTÍFICAS Y TÉCNICAS. | PICHINCHA | QUITO | | 6023559 sebastian.larrea@hotmail.com | LARREA CORDOBA ANDRES SEBASTIAN |
| COMERCIO AL POR MAYOR Y AL POR MENOR; REPARACIÓN DE VEHÍCULOS AUTOMOTORES Y MOTO | PICHINCHA | QUITO | | 022481731 jmccontador@hotmail.es | SALAZAR GARZON FERNANDO JAVIER |
| ACTIVIDADES PROFESIONALES, CIENTÍFICAS Y TÉCNICAS. | PICHINCHA | QUITO | | 2900456 cnmoralitos@yahoo.com | VALDIVIEZO LEROUX EVA MARIA |
| COMERCIO AL POR MAYOR Y AL POR MENOR; REPARACIÓN DE VEHÍCULOS AUTOMOTORES Y MOTO | PICHINCHA | QUITO | | 022267087 paxa-4@hotmail.com | MALDONADO FERNANDEZ ANTONIO JOSE |
| ACTIVIDADES DE SERVICIOS ADMINISTRATIVOS Y DE APOYO. | PICHINCHA | QUITO | | 2864299 gessgeneral.securitysystem@gmail.com | AÑASCO HEREDIA ANDREA FRANCISCA |
| ACTIVIDADES PROFESIONALES, CIENTÍFICAS Y TÉCNICAS. | PICHINCHA | QUITO | IÑAQUITO | 022508865 info@lombardiecuador.com | POMBO JATIVA LILIAN ELIZABETH |
| ACTIVIDADES DE SERVICIOS ADMINISTRATIVOS Y DE APOYO. | PICHINCHA | QUITO | SANTA PRISCA | 022905503 highsummits@climbing-ecuador.com | SANCHEZ CRIOLLO ISABEL VERONICA |
| COMERCIO AL POR MAYOR Y AL POR MENOR; REPARACIÓN DE VEHÍCULOS AUTOMOTORES Y MOTO | PICHINCHA | QUITO | | 022462793 miltgaby@hotmail.com | GAVILANES BUENAÑO MILTON HUGO |
| ACTIVIDADES PROFESIONALES, CIENTÍFICAS Y TÉCNICAS. | PICHINCHA | QUITO | EL BATAN | 022507706 alicia.palacios@consilium.com.ec | PALACIOS PIEDRA ALICIA REBECA |
| CONSTRUCCIÓN. | PICHINCHA | QUITO | | 092410186 emprecata@yahoo.es | TAPIA LEON ALBERTO HOMERO |
| ACTIVIDADES PROFESIONALES, CIENTÍFICAS Y TÉCNICAS. | PICHINCHA | QUITO | | 2440438 mmartinez@stereocarto.com | FREILE DARQUEA XAVIER |
| CONSTRUCCIÓN. | PICHINCHA | QUITO | RUMIPAMBA | 2246441 diego.solezio@advancetel.com.ec | GRANT ADAMS KENNTH SCOTT |
| ACTIVIDADES DE ALOJAMIENTO Y DE SERVICIO DE COMIDAS. | PICHINCHA | QUITO | SANTA PRISCA | 2525314 angel@ecuahotel.com | BELTRAN CACERES MIREYA CATALINA |
| COMERCIO AL POR MAYOR Y AL POR MENOR; REPARACIÓN DE VEHÍCULOS AUTOMOTORES Y MOTO | PICHINCHA | QUITO | | 2921140 PJARAMILLO82@HOTMAIL.COM | JARAMILLO CIFUENTES RAUL GUSTAVO |
| COMERCIO AL POR MAYOR Y AL POR MENOR; REPARACIÓN DE VEHÍCULOS AUTOMOTORES Y MOTO | PICHINCHA | QUITO | CONOCOTO | 022340781 ricky_contabilidad@hotmail.com | CORTEZ SIMBAÑA ALBA AZUCENA |
| INDUSTRIAS MANUFACTURERAS. | PICHINCHA | QUITO | MARISCAL SUCRE | 2254643 fsantillan@santillan.biz | RUEDA MOSQUERA DIEGO LUIS ALFONSO |
| ACTIVIDADES DE ALOJAMIENTO Y DE SERVICIO DE COMIDAS. | PICHINCHA | QUITO | SANTA PRISCA | 2901332 angel@ecuahotel.com | BELTRAN CACERES MIREYA CATALINA |
| COMERCIO AL POR MAYOR Y AL POR MENOR; REPARACIÓN DE VEHÍCULOS AUTOMOTORES Y MOTO | PICHINCHA | QUITO | SANTA PRISCA | 022231031 verocris-lm@hotmail.com | CALDERON TANDAZO CRISTINA VERONICA |
| ACTIVIDADES INMOBILIARIAS. | PICHINCHA | QUITO | | 022570646 wherdoiza@hotmail.com | HERDOIZA PAREDES CARLOS OSCAR |
| ACTIVIDADES DE ATENCIÓN DE LA SALUD HUMANA Y DE ASISTENCIA SOCIAL. | PICHINCHA | QUITO | IÑAQUITO | 022233988 crisavila@asesorato.com | ARROYO ACOSTA DIEGO ALFREDO |
| INDUSTRIAS MANUFACTURERAS. | PICHINCHA | QUITO | | 062962738 atarupi@gmail.com | DELGADO ARCINIEGAS EDGAR FABIAN |
| COMERCIO AL POR MAYOR Y AL POR MENOR; REPARACIÓN DE VEHÍCULOS AUTOMOTORES Y MOTO | PICHINCHA | QUITO | | 5103989 yolandagarcia@instrulabq.com | GARCIA CALVACHI NELSON GERMAN |
| ACTIVIDADES DE ALOJAMIENTO Y DE SERVICIO DE COMIDAS. | PICHINCHA | QUITO | MARISCAL SUCRE | 022909125 bryantorresleon@hotmail.com | PALAU CEVALLOS GINO ANDRES |
| ACTIVIDADES PROFESIONALES, CIENTÍFICAS Y TÉCNICAS. | PICHINCHA | QUITO | | 22559776 info@transparent-ec.com | MENA SUAREZ CARMEN ELIZABETH |
| INDUSTRIAS MANUFACTURERAS. | PICHINCHA | QUITO | | 022548430 info@pacificopipeline.com | RODRIGUEZ LUDEÑA LUIS EMILIO |
| COMERCIO AL POR MAYOR Y AL POR MENOR; REPARACIÓN DE VEHÍCULOS AUTOMOTORES Y MOTO | PICHINCHA | QUITO | | 022586162 wapapetrol@hotmail.com | PAGUAY GUILLEN MANUEL ABELARDO |
| ACTIVIDADES INMOBILIARIAS. | PICHINCHA | QUITO | SANTA PRISCA | 3226394 njumbo@solstrateg.com | ERAZO TIPAN DARWIN SANTIAGO |

| | | | | | |
|---|-----------|-------|------------|--------------------------------------|---|
| CONSTRUCCIÓN. | PICHINCHA | QUITO | 2921965 | ricera_ecuador@hotmail.com | BELTRAN ALMEIDA CLARA INES |
| ACTIVIDADES DE ATENCIÓN DE LA SALUD HUMANA Y DE ASISTENCIA SOCIAL. | PICHINCHA | QUITO | 2238762 | ivanzuleta2001@yahoo.es | NUÑEZ SOTOMAYOR LUIS |
| ACTIVIDADES PROFESIONALES, CIENTÍFICAS Y TÉCNICAS. | PICHINCHA | QUITO | 026008900 | paulina@arevaloyasociados.net | PROAÑO VILLAMARIN JOAN PATRICIO |
| ACTIVIDADES PROFESIONALES, CIENTÍFICAS Y TÉCNICAS. | PICHINCHA | QUITO | 2234705 | rdsq@hotmail.com | DE SOLA QUINTERO RENE |
| ENSEÑANZA. | PICHINCHA | QUITO | 022640942 | centroterapeuticoceit@gmail.com | GUERRERO GAVILANEZ CECILIA DARNELLY |
| ACTIVIDADES DE SERVICIOS ADMINISTRATIVOS Y DE APOYO. | PICHINCHA | QUITO | 022247916 | norbylopez@gmail.com | LOPEZ GRANDA NORBY RICARDO |
| COMERCIO AL POR MAYOR Y AL POR MENOR; REPARACIÓN DE VEHÍCULOS AUTOMOTORES Y MOTO | PICHINCHA | QUITO | 2246740 | morejon_suarez@yahoo.com | MERLO MALDONADO CARLOS RAMIRO |
| COMERCIO AL POR MAYOR Y AL POR MENOR; REPARACIÓN DE VEHÍCULOS AUTOMOTORES Y MOTO | PICHINCHA | QUITO | 023959060 | sonia.falconi@vallejoaraujo.com | BACKOFFICE SERVICIOS EMPRESARIALES S.A. |
| ACTIVIDADES PROFESIONALES, CIENTÍFICAS Y TÉCNICAS. | PICHINCHA | QUITO | 3959060 | sonia.falconi@vallejoaraujo.com | SALAZAR GUERRA SONIA BEATRIZ |
| ACTIVIDADES PROFESIONALES, CIENTÍFICAS Y TÉCNICAS. | PICHINCHA | QUITO | 022469122 | nathalia.guerra@westoil.com.ec | GUERRA CARTAGENA WILMA NATHALIA |
| ACTIVIDADES DE ALOJAMIENTO Y DE SERVICIO DE COMIDAS. | PICHINCHA | QUITO | 2477404 | robert_freirepazmio@yahoo.com | VERDESOTO ACOSTA MARCO RENE |
| INDUSTRIAS MANUFACTURERAS. | PICHINCHA | QUITO | 2320920 | franklin201031@hotmail.com | CEVALLOS AISPUR TATIANA ALEJANDRA |
| ACTIVIDADES PROFESIONALES, CIENTÍFICAS Y TÉCNICAS. | PICHINCHA | QUITO | 022473774 | consulteg@hotmail.com | ARROYO VERA LIZVETH LORENA |
| COMERCIO AL POR MAYOR Y AL POR MENOR; REPARACIÓN DE VEHÍCULOS AUTOMOTORES Y MOTO | PICHINCHA | QUITO | 026009216 | abrahante67@gmail.com | MORALES NAPOLIS LEONEL ALBERTO |
| COMERCIO AL POR MAYOR Y AL POR MENOR; REPARACIÓN DE VEHÍCULOS AUTOMOTORES Y MOTO | PICHINCHA | QUITO | 023006002 | idmacon2@gmail.com | NARANJO TORO DIEGO MIGUEL |
| TRANSPORTE Y ALMACENAMIENTO. | PICHINCHA | QUITO | 2667700 | ramos@aereocopter.com.ec | RAMOS CARDENAS FERNANDO |
| INDUSTRIAS MANUFACTURERAS. | PICHINCHA | QUITO | 022896086 | j.constante@mctradingsa.com | ESTRELLA REYES JUAN PABLO |
| ACTIVIDADES DE SERVICIOS ADMINISTRATIVOS Y DE APOYO. | PICHINCHA | QUITO | 3023280237 | ferguard@gmail.com | GUARDERAS CISNEROS FERNANDO PATRICIO |
| ACTIVIDADES PROFESIONALES, CIENTÍFICAS Y TÉCNICAS. | PICHINCHA | QUITO | 023227352 | eemorozco@hotmail.com | NMEIR SEIF GABY ANTOINE |
| ACTIVIDADES PROFESIONALES, CIENTÍFICAS Y TÉCNICAS. | PICHINCHA | QUITO | 2908700 | rafael@sgj.com | SOSA VIRACUCHA RUBEN DARIO |
| ACTIVIDADES PROFESIONALES, CIENTÍFICAS Y TÉCNICAS. | PICHINCHA | QUITO | 0223560480 | marianacp62@yahoo.com | CORREA PEÑAHERRERA FRANCISCO XAVIER |
| ACTIVIDADES PROFESIONALES, CIENTÍFICAS Y TÉCNICAS. | PICHINCHA | QUITO | 026011886 | info@directproject-ec.com | MONTIEL ESTRELLA JAVIER GONZALO |
| COMERCIO AL POR MAYOR Y AL POR MENOR; REPARACIÓN DE VEHÍCULOS AUTOMOTORES Y MOTO | PICHINCHA | QUITO | 24576360 | paul.silva@vallejoaraujo.com | BACKOFFICE SERVICIOS EMPRESARIALES S.A. |
| EXPLOTACIÓN DE MINAS Y CANTERAS. | PICHINCHA | QUITO | 022271442 | edvazu@gmail.com | VILLACIS CAMPAÑA EDGAR RAMIRO |
| ACTIVIDADES DE SERVICIOS ADMINISTRATIVOS Y DE APOYO. | PICHINCHA | QUITO | 022291020 | carmita119@hotmail.com | SANTANDER CALLE CARMITA LUCIANA |
| COMERCIO AL POR MAYOR Y AL POR MENOR; REPARACIÓN DE VEHÍCULOS AUTOMOTORES Y MOTO | PICHINCHA | QUITO | 022442082 | ventas@altala.net | ALTAMIRANO LARCO SANTIAGO XAVIER |
| COMERCIO AL POR MAYOR Y AL POR MENOR; REPARACIÓN DE VEHÍCULOS AUTOMOTORES Y MOTO | PICHINCHA | QUITO | 3441817 | contabilidad@phytopharma.com.ec | ANDRADE YEPEZ MARCO FRANCISCO |
| ACTIVIDADES DE ATENCIÓN DE LA SALUD HUMANA Y DE ASISTENCIA SOCIAL. | PICHINCHA | QUITO | 023330705 | rcifuentes@confiamedsa.com | CIFUENTES RAMIREZ ALBA ROCIO |
| ACTIVIDADES INMOBILIARIAS. | PICHINCHA | QUITO | 022889260 | anaos4quito@gmail.com | EGAS VILLAMAR ANA MARIA |
| ACTIVIDADES PROFESIONALES, CIENTÍFICAS Y TÉCNICAS. | PICHINCHA | QUITO | 022401049 | lvgasesoria1110@hotmail.com | GARCES ENCALADA KARLA ELIZABETH |
| ENSEÑANZA. | PICHINCHA | QUITO | 26046706 | hartingmata@yahoo.com | MATA GUERRERO MARIA VERONICA |
| COMERCIO AL POR MAYOR Y AL POR MENOR; REPARACIÓN DE VEHÍCULOS AUTOMOTORES Y MOTO | PICHINCHA | QUITO | 3826826 | gerencia@mangellogistic.com | JACOME BASURTO ANDRES SEBASTIAN |
| COMERCIO AL POR MAYOR Y AL POR MENOR; REPARACIÓN DE VEHÍCULOS AUTOMOTORES Y MOTO | PICHINCHA | QUITO | 2041538 | bonifazm@hotmail.es | BONIFAZ VAN DER WERFF JUAN MANUEL CRISTOBAL |
| COMERCIO AL POR MAYOR Y AL POR MENOR; REPARACIÓN DE VEHÍCULOS AUTOMOTORES Y MOTO | PICHINCHA | QUITO | 022469432 | jcabezas@equitax-ec.com | CARDENAS SUQUILLO PABLO MARCELO |
| ACTIVIDADES INMOBILIARIAS. | PICHINCHA | QUITO | 022807402 | pato.arroyos@gmail.com | ANZOLA CARDENAS NICOLAS |
| COMERCIO AL POR MAYOR Y AL POR MENOR; REPARACIÓN DE VEHÍCULOS AUTOMOTORES Y MOTO | PICHINCHA | QUITO | 3824639 | rvera@its-energyservices.com | ALONSO LUIS ADRIAN |
| TRANSPORTE Y ALMACENAMIENTO. | PICHINCHA | QUITO | 022878946 | santiflores1970@hotmail.com | FLORES GARCIA SANTIAGO GONZALO |
| ACTIVIDADES DE SERVICIOS ADMINISTRATIVOS Y DE APOYO. | PICHINCHA | QUITO | 022412858 | ANAHI0205@HOTMAIL.COM | VASCONNEZ IBANEZ MAYRA ALEJANDRA |
| ACTIVIDADES PROFESIONALES, CIENTÍFICAS Y TÉCNICAS. | PICHINCHA | QUITO | 2738775 | info@engeic.com | NARVAEZ GUERRA JUAN CARLOS |
| ACTIVIDADES PROFESIONALES, CIENTÍFICAS Y TÉCNICAS. | PICHINCHA | QUITO | 2230969 | fabian_cueva@yahoo.com | CUEVA YANEZ FABIAN ENRIQUE |
| CONSTRUCCIÓN. | PICHINCHA | QUITO | 022922416 | rnavarro@synergycorp.ec | NAVARRO SALAS RODRIGO XAVIER |
| COMERCIO AL POR MAYOR Y AL POR MENOR; REPARACIÓN DE VEHÍCULOS AUTOMOTORES Y MOTO | PICHINCHA | QUITO | 2559014 | vausay@esw.com.ec | GUANULEMA DE LA CRUZ ALEX FERNANDO |
| COMERCIO AL POR MAYOR Y AL POR MENOR; REPARACIÓN DE VEHÍCULOS AUTOMOTORES Y MOTO | PICHINCHA | QUITO | 02331216 | alimrocasa@gmail.com | VILLEGAS ORJUELA GERMAN ALBERTO |
| INFORMACIÓN Y COMUNICACIÓN. | PICHINCHA | QUITO | 2248422 | sivonnevel@hotmail.com | HIDALGO LARGO MARCO |
| ACTIVIDADES PROFESIONALES, CIENTÍFICAS Y TÉCNICAS. | PICHINCHA | QUITO | 2269148 | kleberinldu@hotmail.com | CASTRO VINUEZA GERARDO MARCELO |
| COMERCIO AL POR MAYOR Y AL POR MENOR; REPARACIÓN DE VEHÍCULOS AUTOMOTORES Y MOTO | PICHINCHA | QUITO | 022850406 | bolivar_1283@hotmail.com | OBANDO ORTIZ MERY |
| COMERCIO AL POR MAYOR Y AL POR MENOR; REPARACIÓN DE VEHÍCULOS AUTOMOTORES Y MOTO | PICHINCHA | QUITO | 022375797 | inconandino_contabilidad@hotmail.com | HERRERA JARRIN FERNANDO GERARDO |
| ACTIVIDADES DE ATENCIÓN DE LA SALUD HUMANA Y DE ASISTENCIA SOCIAL. | PICHINCHA | QUITO | 2480667 | gabygl10@hotmail.com | LAstra DAZA ANA PATRICIA |
| ACTIVIDADES PROFESIONALES, CIENTÍFICAS Y TÉCNICAS. | PICHINCHA | QUITO | 022617239 | info@calvalci.com.ec | ALCIVAR ROMERO MARIANA ALEXANDRA |
| INFORMACIÓN Y COMUNICACIÓN. | PICHINCHA | QUITO | 022253030 | info@redinco.com | RAZA PINTO CHRISTIAN EFRAIN |
| CONSTRUCCIÓN. | PICHINCHA | QUITO | 025100640 | shirley@teleautomatica.com.ec | ALVAREZ SANDOVAL SHIRLEY ELIZABETH |
| COMERCIO AL POR MAYOR Y AL POR MENOR; REPARACIÓN DE VEHÍCULOS AUTOMOTORES Y MOTO | PICHINCHA | QUITO | 022298541 | incoreasa@hotmail.com | RECALDE ANDRADE EDISON ARTURO |
| DISTRIBUCIÓN DE AGUA; ALCANTARILLADO, GESTIÓN DE DESECHOS Y ACTIVIDADES DE SANEAMIE | PICHINCHA | QUITO | 2226037 | bertwb_86@YAHOO.COM | WITTEVEEN BAAS GJSBERT EVERHARD |
| COMERCIO AL POR MAYOR Y AL POR MENOR; REPARACIÓN DE VEHÍCULOS AUTOMOTORES Y MOTO | PICHINCHA | QUITO | 022483754 | juancarlos.morgan@hotmail.com | MORGAN DAVALOS JUAN CARLOS |
| ACTIVIDADES PROFESIONALES, CIENTÍFICAS Y TÉCNICAS. | PICHINCHA | QUITO | 2271183 | chrouss@hotmail.com | XIANG WEN FEI |
| COMERCIO AL POR MAYOR Y AL POR MENOR; REPARACIÓN DE VEHÍCULOS AUTOMOTORES Y MOTO | PICHINCHA | QUITO | 2552759 | margasas@studiok.com.ec | VARGAS TRUJILLO MARIO |
| COMERCIO AL POR MAYOR Y AL POR MENOR; REPARACIÓN DE VEHÍCULOS AUTOMOTORES Y MOTO | PICHINCHA | QUITO | 3443505 | marknegos@hotmail.com | GUERRERO TILLAGUANGO COSME RODRIGO |
| ACTIVIDADES FINANCIERAS Y DE SEGUROS. | PICHINCHA | QUITO | 023948380 | administracion@gs-bpo.ec | FLORES TORRES JULIO CESAR |
| COMERCIO AL POR MAYOR Y AL POR MENOR; REPARACIÓN DE VEHÍCULOS AUTOMOTORES Y MOTO | PICHINCHA | QUITO | 6011175 | | SANTACRUZ MONCAYO GLORIA PATRICIA |
| INDUSTRIAS MANUFACTURERAS. | PICHINCHA | QUITO | 2801115 | ricardo.rodriguez@protecompu.com | RODRIGUEZ FORERO JOSE RICARDO |
| ACTIVIDADES INMOBILIARIAS. | PICHINCHA | QUITO | 22903159 | | MARIN ZUÑIGA JULIO ALEXIS |
| CONSTRUCCIÓN. | PICHINCHA | QUITO | 3333312 | | JARAMILLO TORRES ROBERTO CARLOS |
| ACTIVIDADES DE SERVICIOS ADMINISTRATIVOS Y DE APOYO. | PICHINCHA | QUITO | 022554936 | info@sierranevada.ec | RAMIREZ GARZON FREDY MARCELO |

| | | | | | | |
|---|-----------|-------|----------------|-----------|--------------------------------------|------------------------------------|
| ACTIVIDADES INMOBILIARIAS. | PICHINCHA | QUITO | | 2903373 | dcruz@grupotexas.com.ec | APPEL COHN DORA |
| ACTIVIDADES PROFESIONALES, CIENTÍFICAS Y TÉCNICAS. | PICHINCHA | QUITO | IÑAQUITO | 2981696 | pablo@agroadvisor.com.ec | CHIRIBOGA CHIRIBOGA PABLO ANTONIO |
| ACTIVIDADES INMOBILIARIAS. | PICHINCHA | QUITO | IÑAQUITO | 4007800 | mgalarza@pbplaw.com | PEREZ ARTETA SEBASTIAN |
| TRANSPORTE Y ALMACENAMIENTO. | PICHINCHA | QUITO | | 087432744 | karina13_04@hotmail.com | GUEVARA ALMENDARIZ WILLIAM DUBERLI |
| ACTIVIDADES PROFESIONALES, CIENTÍFICAS Y TÉCNICAS. | PICHINCHA | QUITO | | 022566268 | gerencia.ipgm@gmail.com | VAREA DAVALOS JUAN ESTEBAN |
| ACTIVIDADES DE SERVICIOS ADMINISTRATIVOS Y DE APOYO. | PICHINCHA | QUITO | | 022490448 | bjpb1973@hotmail.es | POMA BUSTOS BELGUI JACQUELINE |
| COMERCIO AL POR MAYOR Y AL POR MENOR; REPARACIÓN DE VEHÍCULOS AUTOMOTORES Y MOTO | PICHINCHA | QUITO | | 2268672 | zambitaa@yahoo.com.ar | LEON PARRA ESTEFANIA GABRIELA |
| ENSEÑANZA. | PICHINCHA | QUITO | EL BATAN | 2262007 | opening2002@hotmail.com | ZAMBRANO LOPEZ MARYURI ELIZABETH |
| CONSTRUCCIÓN. | PICHINCHA | QUITO | | 6011192 | info@aeroilusion.com | LOMBEIDA FREILE ERNESTO CAMILO |
| COMERCIO AL POR MAYOR Y AL POR MENOR; REPARACIÓN DE VEHÍCULOS AUTOMOTORES Y MOTO | PICHINCHA | QUITO | CUMBAYÁ | 3801156 | panamericanengineering@gmail.com | FERNANDEZ LUDENA JAIME RAMIRO |
| ACTIVIDADES PROFESIONALES, CIENTÍFICAS Y TÉCNICAS. | PICHINCHA | QUITO | | 022920122 | mullich@uio.satnet.net | ESPIN ALMEIDA RAMIRO ORLANDO |
| COMERCIO AL POR MAYOR Y AL POR MENOR; REPARACIÓN DE VEHÍCULOS AUTOMOTORES Y MOTO | PICHINCHA | QUITO | | 2246814 | gotany12@hotmail.com | VEGA DAVILA IVAN MARCELO |
| COMERCIO AL POR MAYOR Y AL POR MENOR; REPARACIÓN DE VEHÍCULOS AUTOMOTORES Y MOTO | PICHINCHA | QUITO | | 2438552 | eproanio@megasupply.com.ec | PROAÑO ROSERO TITO ENRIQUE |
| COMERCIO AL POR MAYOR Y AL POR MENOR; REPARACIÓN DE VEHÍCULOS AUTOMOTORES Y MOTO | PICHINCHA | QUITO | KENNEDY | 23263763 | yolalban64@hotmail.com | ROMERO NARANJO DIEGO GUSTAVO |
| ACTIVIDADES DE ALOJAMIENTO Y DE SERVICIO DE COMIDAS. | PICHINCHA | QUITO | | 3325860 | giovanny.mancheno@goldennind.ec | MANCHENO VARGAS WILLIAM GIOVANNY |
| INDUSTRIAS MANUFACTURERAS. | PICHINCHA | QUITO | | 22820074 | luisespinoza@artirel.com | BENALCAZAR FLORES MARTHA REBECA |
| CONSTRUCCIÓN. | PICHINCHA | QUITO | SANTA PRISCA | 2902221 | henryc78@hotmail.com | HIDALGO HERRERA JUAN ALBERTO |
| ACTIVIDADES PROFESIONALES, CIENTÍFICAS Y TÉCNICAS. | PICHINCHA | QUITO | | 022350566 | alcont_mave@hotmail.com | ESPINOSA ESPINOSA ROSA MARIA |
| ACTIVIDADES PROFESIONALES, CIENTÍFICAS Y TÉCNICAS. | PICHINCHA | QUITO | | 3824322 | alvaroperalt@gmail.com | PERALTA BELTRAN ALVARO RAUL |
| COMERCIO AL POR MAYOR Y AL POR MENOR; REPARACIÓN DE VEHÍCULOS AUTOMOTORES Y MOTO | PICHINCHA | QUITO | | 2599534 | contalcorp@hotmail.com | ANDINO PORRAS EDWIN PATRICIO |
| INDUSTRIAS MANUFACTURERAS. | PICHINCHA | QUITO | TURUBAMBA | 022690785 | guidocardo@hotmail.es | CALVOPIÑA SEGUNDO GONZALO |
| ACTIVIDADES DE ALOJAMIENTO Y DE SERVICIO DE COMIDAS. | PICHINCHA | QUITO | | 6006261 | discotecapuntog@gmail.com | SALAZAR CHACON HENRRY EDISON |
| COMERCIO AL POR MAYOR Y AL POR MENOR; REPARACIÓN DE VEHÍCULOS AUTOMOTORES Y MOTO | PICHINCHA | QUITO | | 2254323 | csalazar@pbplaw.com | PBP REPRESENTACIONES CIA. LTDA. |
| ACTIVIDADES PROFESIONALES, CIENTÍFICAS Y TÉCNICAS. | PICHINCHA | QUITO | | 2894279 | mdeg@hotmail.com | VAREA TERAN JUAN SIMON |
| COMERCIO AL POR MAYOR Y AL POR MENOR; REPARACIÓN DE VEHÍCULOS AUTOMOTORES Y MOTO | PICHINCHA | QUITO | | 3203644 | lo_chavez@hotmail.com | CHAVEZ VITERI LORENA RAQUEL |
| ACTIVIDADES DE SERVICIOS ADMINISTRATIVOS Y DE APOYO. | PICHINCHA | QUITO | | 2338676 | mariani-6304@hotmail.com | MANCERO WASHINGTON BOLIVAR |
| ACTIVIDADES PROFESIONALES, CIENTÍFICAS Y TÉCNICAS. | PICHINCHA | QUITO | KENNEDY | 022812094 | iestupinan@ilpm-ec.com | ESTUPIÑAN PAZOS IVAN PATRICIO |
| TRANSPORTE Y ALMACENAMIENTO. | PICHINCHA | QUITO | SAN ANTONIO | 2394535 | cia.oasis.s.a@hotmail.com | GOMEZ CHIPANTASIG ANGEL |
| ACTIVIDADES DE ATENCIÓN DE LA SALUD HUMANA Y DE ASISTENCIA SOCIAL. | PICHINCHA | QUITO | IÑAQUITO | 2241843 | santiagopalacios@cepi.ec | PALACIOS ALVAREZ SANTIAGO ALBERTO |
| INFORMACIÓN Y COMUNICACIÓN. | PICHINCHA | QUITO | NAYÓN | 2889160 | guillermoroman@sta.ec | ROMAN ROBALINO GUILLERMO ENRIQUE |
| COMERCIO AL POR MAYOR Y AL POR MENOR; REPARACIÓN DE VEHÍCULOS AUTOMOTORES Y MOTO | PICHINCHA | QUITO | | 022393800 | mabelbastidas@bakerwoods.com | BASTIDAS PATIÑO DALIS MABEL |
| ACTIVIDADES DE SERVICIOS ADMINISTRATIVOS Y DE APOYO. | PICHINCHA | QUITO | CARCELÉN | 022477672 | meytuecuador01@hotmail.com | LINCANGO SIMBAÑA LUIS ARTURO |
| COMERCIO AL POR MAYOR Y AL POR MENOR; REPARACIÓN DE VEHÍCULOS AUTOMOTORES Y MOTO | PICHINCHA | QUITO | | 022800900 | gerenciag@juandelacruz.com.ec | DE LA CRUZ GUERRERO JUAN ENRIQUE |
| AGRICULTURA, GANADERÍA, SILVICULTURA Y PESCA. | PICHINCHA | QUITO | | 2696511 | fernandomanguia@hotmail.com | AREVALO YEPEZ SILVIA MARIANELA |
| COMERCIO AL POR MAYOR Y AL POR MENOR; REPARACIÓN DE VEHÍCULOS AUTOMOTORES Y MOTO | PICHINCHA | QUITO | MARISCAL SUCRE | 022227766 | info@inforc.ec | JUMBO GUAYCHA CARLOS FREDI |
| COMERCIO AL POR MAYOR Y AL POR MENOR; REPARACIÓN DE VEHÍCULOS AUTOMOTORES Y MOTO | PICHINCHA | QUITO | | 2266191 | galoxavieresparza@hotmail.com | CASARES SILVA MARIA SOLEDAD |
| TRANSPORTE Y ALMACENAMIENTO. | PICHINCHA | QUITO | | 2370650 | trujillo_1725@hotmail.com | VALLS TRUJILLO MOISES |
| ACTIVIDADES PROFESIONALES, CIENTÍFICAS Y TÉCNICAS. | PICHINCHA | QUITO | | 099800202 | jsviteri@gmail.com | ORNA ESPIN JUAN RAMIRO |
| ACTIVIDADES INMOBILIARIAS. | PICHINCHA | QUITO | | 2042045 | hcastroalvarez@yahoo.com | CASTRO ALVAREZ LUIS HERNAN |
| ACTIVIDADES PROFESIONALES, CIENTÍFICAS Y TÉCNICAS. | PICHINCHA | QUITO | | 2484299 | silvio.cascante@accuracyresearch.com | CASCANTE MATAMOROS SILVIO ENRIQUE |
| ACTIVIDADES PROFESIONALES, CIENTÍFICAS Y TÉCNICAS. | PICHINCHA | QUITO | EL BATAN | 3238013 | sri@negociosgroup.net | SORIA COBA MARCELO NAPOLEON |
| COMERCIO AL POR MAYOR Y AL POR MENOR; REPARACIÓN DE VEHÍCULOS AUTOMOTORES Y MOTO | PICHINCHA | QUITO | | 2270125 | msantafe@systemboard.com.ec | SANTAFE POZO MAURO ROMAN |
| AGRICULTURA, GANADERÍA, SILVICULTURA Y PESCA. | PICHINCHA | QUITO | COTOCOLLAO | 2792322 | estefania.cedillo@cepaproduccion.com | CEDILLO MEDINA LUIS EDGAR |
| COMERCIO AL POR MAYOR Y AL POR MENOR; REPARACIÓN DE VEHÍCULOS AUTOMOTORES Y MOTO | PICHINCHA | QUITO | | 3330090 | jeperez@andinanet.net | PEREZ RIOS JUAN EDUARDO |
| COMERCIO AL POR MAYOR Y AL POR MENOR; REPARACIÓN DE VEHÍCULOS AUTOMOTORES Y MOTO | PICHINCHA | QUITO | | 022616667 | gerencia@consultoresmym.com | AGUILAR PEREZ LORENA VICTORIA |
| INDUSTRIAS MANUFACTURERAS. | PICHINCHA | QUITO | | 3217073 | info@koneccion.com | CORTEZ TELLO DAVID ALBERTO |
| COMERCIO AL POR MAYOR Y AL POR MENOR; REPARACIÓN DE VEHÍCULOS AUTOMOTORES Y MOTO | PICHINCHA | QUITO | | 088527732 | animerme@hotmail.com | AYALA RUIZ CARLOS EDUARDO |
| COMERCIO AL POR MAYOR Y AL POR MENOR; REPARACIÓN DE VEHÍCULOS AUTOMOTORES Y MOTO | PICHINCHA | QUITO | | 2864202 | ernestobarragan@riosdeaguaviva.com | BARRAGAN CHANG ERNESTO LENIN |
| COMERCIO AL POR MAYOR Y AL POR MENOR; REPARACIÓN DE VEHÍCULOS AUTOMOTORES Y MOTO | PICHINCHA | QUITO | | 2238569 | flacoalf00ec@hotmail.com | ARROBA CEVALLOS ALFREDO GUSTAVO |
| COMERCIO AL POR MAYOR Y AL POR MENOR; REPARACIÓN DE VEHÍCULOS AUTOMOTORES Y MOTO | PICHINCHA | QUITO | | 2808474 | acarrillo@produplant.com | MARTINEZ LOAYZA MANUEL EDUARDO |
| COMERCIO AL POR MAYOR Y AL POR MENOR; REPARACIÓN DE VEHÍCULOS AUTOMOTORES Y MOTO | PICHINCHA | QUITO | IÑAQUITO | 2251683 | presidencia@apdproyectos.com | LOPEZ GALLEGOS MARTHA LORENA |
| DISTRIBUCIÓN DE AGUA; ALCANTARILLADO, GESTIÓN DE DESECHOS Y ACTIVIDADES DE SANEAMIENT | PICHINCHA | QUITO | | 022374385 | modertex@hotmail.com | CAMACHO NOVOA ANDRES FELIPE |
| INDUSTRIAS MANUFACTURERAS. | PICHINCHA | QUITO | | 023227285 | miyatosh1@hotmail.com | ESPINOZA ZALDUMBIDE TERESA NATALIA |
| COMERCIO AL POR MAYOR Y AL POR MENOR; REPARACIÓN DE VEHÍCULOS AUTOMOTORES Y MOTO | PICHINCHA | QUITO | CUMBAYÁ | 026001237 | rociochiri@me.com | CHIRIBOGA BECDACH ROCIO ALICIA |
| COMERCIO AL POR MAYOR Y AL POR MENOR; REPARACIÓN DE VEHÍCULOS AUTOMOTORES Y MOTO | PICHINCHA | QUITO | CHILLOGALLO | 2911670 | prisparra@seinatransia.com | PARRA SAMANIEGO OLGA PRISILA |
| TRANSPORTE Y ALMACENAMIENTO. | PICHINCHA | QUITO | | 2060280 | zurabre@andinanet.net | CABRERA CRUZ ANA GABRIELA |
| COMERCIO AL POR MAYOR Y AL POR MENOR; REPARACIÓN DE VEHÍCULOS AUTOMOTORES Y MOTO | PICHINCHA | QUITO | LA CONCEPCIÓN | 022811355 | jsandoval@startelsystems.com.ec | SANDOVAL PEREZ JUAN CARLOS |
| COMERCIO AL POR MAYOR Y AL POR MENOR; REPARACIÓN DE VEHÍCULOS AUTOMOTORES Y MOTO | PICHINCHA | QUITO | | 022252751 | lagicarravini@hotmail.com | SAGUAY PORTILLA SANDRA SILVANA |
| ACTIVIDADES INMOBILIARIAS. | PICHINCHA | QUITO | | 23350019 | bienfonds@yahoo.com | GARZON SANCHEZ MARCHA IVONNE |
| INDUSTRIAS MANUFACTURERAS. | PICHINCHA | QUITO | | 098758420 | e.m.tana@hotmail.com | TANA PILACUAN EDISON MARCELO |
| COMERCIO AL POR MAYOR Y AL POR MENOR; REPARACIÓN DE VEHÍCULOS AUTOMOTORES Y MOTO | PICHINCHA | QUITO | | 6040557 | giovanna.lopez@somosierra-ec.com | ALTAMIRANO SALAZAR JAVIER |
| ACTIVIDADES INMOBILIARIAS. | PICHINCHA | QUITO | | 2907429 | dprado@pramonrep-ec.com | PRADO MONCAYO DIEGO FERNANDO |
| COMERCIO AL POR MAYOR Y AL POR MENOR; REPARACIÓN DE VEHÍCULOS AUTOMOTORES Y MOTO | PICHINCHA | QUITO | COTOCOLLAO | 25102701 | cmiranda@lee.com.ec | MARTINEZ ESCANCIANO RAMON |

| | | | | | | |
|--|-----------|-------|--------------------|-----------|----------------------------------|---|
| COMERCIO AL POR MAYOR Y AL POR MENOR; REPARACIÓN DE VEHÍCULOS AUTOMOTORES Y MOTO | PICHINCHA | QUITO | | 2821853 | fernandopovea@hotmail.com | POVEA GUERRA FERNANDO EUGENIO |
| OTRAS ACTIVIDADES DE SERVICIOS. | PICHINCHA | QUITO | | 022232522 | leonardomoncayo@gmail.com | MONCAYO JARAMILLO FAUSTO LEONARDO |
| ACTIVIDADES INMOBILIARIAS. | PICHINCHA | QUITO | BELISARIO QUEVEDO | 2922561 | yolalban64@hotmail.com | TELLO JARAMILLO XIMENA DEL CARMEN |
| INDUSTRIAS MANUFACTURERAS. | PICHINCHA | QUITO | | 2596118 | srosero@fradovi.com | ROSEY AYALA NORMA LILIANA |
| ACTIVIDADES PROFESIONALES, CIENTÍFICAS Y TÉCNICAS. | PICHINCHA | QUITO | | 2243524 | francecom.sa@hotmail.com | CERDA CEDEÑO TANNYA CECILIA |
| INDUSTRIAS MANUFACTURERAS. | PICHINCHA | QUITO | | 2458771 | corybas85@yahoo.com | RIVADENEIRA RON SANDRA IVONNE |
| COMERCIO AL POR MAYOR Y AL POR MENOR; REPARACIÓN DE VEHÍCULOS AUTOMOTORES Y MOTO | PICHINCHA | QUITO | | 022262138 | imporcodelza.mariajose@gmail.com | LOAYZA HIDALGO JORGE OSWALDO |
| COMERCIO AL POR MAYOR Y AL POR MENOR; REPARACIÓN DE VEHÍCULOS AUTOMOTORES Y MOTO | PICHINCHA | QUITO | | 094217033 | jaimemedinaa@hotmail.com | DEL POZO ROMAN GALO EDUARDO |
| ACTIVIDADES PROFESIONALES, CIENTÍFICAS Y TÉCNICAS. | PICHINCHA | QUITO | | 2444098 | jcabezas@quitax-ec.com | DE LA PUENTE VANASCO PAULA GABRIELA |
| COMERCIO AL POR MAYOR Y AL POR MENOR; REPARACIÓN DE VEHÍCULOS AUTOMOTORES Y MOTO | PICHINCHA | QUITO | SAN ANTONIO | 2397004 | rpozo30@yahoo.com | PUNO VILLAFUERTE FELIX JAVIER |
| ACTIVIDADES DE SERVICIOS ADMINISTRATIVOS Y DE APOYO. | PICHINCHA | QUITO | | 022554991 | sabuviseguridad@hotmail.com | SALINAS REINOSO LUIS PATRICIO |
| COMERCIO AL POR MAYOR Y AL POR MENOR; REPARACIÓN DE VEHÍCULOS AUTOMOTORES Y MOTO | PICHINCHA | QUITO | | 2432620 | rickyraca@hotmail.com | GARCIA MOYA RICARDO |
| COMERCIO AL POR MAYOR Y AL POR MENOR; REPARACIÓN DE VEHÍCULOS AUTOMOTORES Y MOTO | PICHINCHA | QUITO | | 022908160 | fnuñez@lissomsa.com.ec | ALVEAR REGALADO DIEGO ALEXANDER |
| ACTIVIDADES INMOBILIARIAS. | PICHINCHA | QUITO | CHILLOGALLO | 022626201 | ricardocolcha@hotmail.com | COLCHA AREVALO CESAR RICARDO |
| COMERCIO AL POR MAYOR Y AL POR MENOR; REPARACIÓN DE VEHÍCULOS AUTOMOTORES Y MOTO | PICHINCHA | QUITO | | 2497821 | ajervis@agrigenetic.com | JERVIS LOPEZ ANDRES SANTIAGO |
| COMERCIO AL POR MAYOR Y AL POR MENOR; REPARACIÓN DE VEHÍCULOS AUTOMOTORES Y MOTO | PICHINCHA | QUITO | | 022955755 | donglobis@hotmail.com | DONGXIN YANG |
| COMERCIO AL POR MAYOR Y AL POR MENOR; REPARACIÓN DE VEHÍCULOS AUTOMOTORES Y MOTO | PICHINCHA | QUITO | | 023295458 | visanf@gmail.com | SANCHEZ FIGUEROA NELSON EDUARDO |
| ACTIVIDADES INMOBILIARIAS. | PICHINCHA | QUITO | | 2468409 | ipineda2009@yahoo.es | GARCIA ROMO LEROUX RODRIGO ALEJANDRO |
| INDUSTRIAS MANUFACTURERAS. | PICHINCHA | QUITO | ATAHUALPA (HABASP) | 2628484 | publihidalgo2@hotmail.com | HIDALGO VACA JOSE GUILLERMO |
| OTRAS ACTIVIDADES DE SERVICIOS. | PICHINCHA | QUITO | JIPIJAPA | 022262611 | gerencia@consultoresmym.com | PEREZ RODRIGUEZ LILIA VICTORIA |
| ACTIVIDADES DE SERVICIOS ADMINISTRATIVOS Y DE APOYO. | PICHINCHA | QUITO | | 2909200 | travelchinatour-17@hotmail.com | NOVILLO BETANCOURT MARIA ELISA |
| INFORMACIÓN Y COMUNICACIÓN. | PICHINCHA | QUITO | | 099934922 | oviedo.santiago@hotmail.com | OVIEDO YANGARI DAVID SANTIAGO |
| ACTIVIDADES INMOBILIARIAS. | PICHINCHA | QUITO | BELISARIO QUEVEDO | 022505028 | intravigas@gmail.com | PUYOL PALACIO ARMANDO DANIEL |
| CONSTRUCCIÓN. | PICHINCHA | QUITO | | 023825566 | yanghuijun2002@hotmail.com | HUIJUN YANG |
| TRANSPORTE Y ALMACENAMIENTO. | PICHINCHA | QUITO | | 3194531 | transfletesa2009@hotmail.com | ENRIQUEZ FARINANGO HECTOR IVAN |
| COMERCIO AL POR MAYOR Y AL POR MENOR; REPARACIÓN DE VEHÍCULOS AUTOMOTORES Y MOTO | PICHINCHA | QUITO | | 2251765 | cgangotena@rscoms.com | GANGOTENA DE LA TORRE GUSTAVO RUBEN |
| INDUSTRIAS MANUFACTURERAS. | PICHINCHA | QUITO | | 2568137 | bastidasrodrigo6@gmail.com | BASTIDAS BARCENES RODRIGO OMAR |
| ACTIVIDADES PROFESIONALES, CIENTÍFICAS Y TÉCNICAS. | PICHINCHA | QUITO | | 2505309 | apalacios@consilium.com.ec | ROBIN HERRAN CAROLINA |
| ACTIVIDADES PROFESIONALES, CIENTÍFICAS Y TÉCNICAS. | PICHINCHA | QUITO | | 2509369 | imaldonado@imconsultores.com.ec | MALDONADO CABEZAS IVAN RAUL |
| ACTIVIDADES PROFESIONALES, CIENTÍFICAS Y TÉCNICAS. | PICHINCHA | QUITO | | 022568165 | total-consulting@hotmail.com | LI XIAOQUAN |
| INDUSTRIAS MANUFACTURERAS. | PICHINCHA | QUITO | | 022457152 | megaconnection@hotmail.com | GLASER DOUDI |
| INDUSTRIAS MANUFACTURERAS. | PICHINCHA | QUITO | COTOCOLLAO | 022290718 | glarrea@borealplast.com | FONSECA VIZCAINO VERONICA RAQUEL |
| CONSTRUCCIÓN. | PICHINCHA | QUITO | | 2547183 | ceviar1@hotmail.com | CHANG TUTUMI CARLOS ENRIQUE |
| ACTIVIDADES DE ALOJAMIENTO Y DE SERVICIO DE COMIDAS. | PICHINCHA | QUITO | | 022562433 | xavi@plake.es | BOSMEDIANO VACA GEMA ADRIANA |
| COMERCIO AL POR MAYOR Y AL POR MENOR; REPARACIÓN DE VEHÍCULOS AUTOMOTORES Y MOTO | PICHINCHA | QUITO | | 023332613 | contabilidad@ristokcacao.com | WAX COLAUTI MASSIMILIANO |
| TRANSPORTE Y ALMACENAMIENTO. | PICHINCHA | QUITO | | 022674126 | julioaltamirano54@gmail.com | ALTAMIRANO NAVAS JULIO CESAR |
| ACTIVIDADES DE SERVICIOS ADMINISTRATIVOS Y DE APOYO. | PICHINCHA | QUITO | | 2523736 | nmpijal@hotmail.com | RIVADENEIRA CALAPUCHA ROBERTO JIOVANNY |
| ACTIVIDADES PROFESIONALES, CIENTÍFICAS Y TÉCNICAS. | PICHINCHA | QUITO | IÑAQUITO | 2466722 | jose_balastro@hotmail.com | BALASTRO JIMENEZ JOSE ALBERTO |
| ACTIVIDADES PROFESIONALES, CIENTÍFICAS Y TÉCNICAS. | PICHINCHA | QUITO | | 026030593 | digitalbox@cablemodem.com.ec | BAUTISTA GUERRERO MAX PAUL |
| INFORMACIÓN Y COMUNICACIÓN. | PICHINCHA | QUITO | | 022443366 | fabian@ietrat.org | RIVERA ARMENDARIZ MIGUEL REINALDO |
| EXPLOTACIÓN DE MINAS Y CANTERAS. | PICHINCHA | QUITO | | 023826214 | southamerican@samsaecuador.com | GUZMAN MIRANDA RAUL ENRIQUE |
| CONSTRUCCIÓN. | PICHINCHA | QUITO | IÑAQUITO | 023977000 | ana.escobar@tmf-group.com | TMFECUADOR COMPAÑIA LIMITADA |
| COMERCIO AL POR MAYOR Y AL POR MENOR; REPARACIÓN DE VEHÍCULOS AUTOMOTORES Y MOTO | PICHINCHA | QUITO | | 2554538 | gabrielavasconez@yahoo.com | VASCONEZ RUEDA GABRIELA |
| ACTIVIDADES PROFESIONALES, CIENTÍFICAS Y TÉCNICAS. | PICHINCHA | QUITO | | 3802718 | info@dbplawyers.com | DOTTI ITTEL MARTIN |
| COMERCIO AL POR MAYOR Y AL POR MENOR; REPARACIÓN DE VEHÍCULOS AUTOMOTORES Y MOTO | PICHINCHA | QUITO | | 2036432 | felixraul@andinanet.net | GUALOTO SIMBAÑA LUIS EDUARDO |
| COMERCIO AL POR MAYOR Y AL POR MENOR; REPARACIÓN DE VEHÍCULOS AUTOMOTORES Y MOTO | PICHINCHA | QUITO | | 025100200 | paty@llanteraoso.com | JARRIN ORTEGA INES IVON AUXILIADORA |
| TRANSPORTE Y ALMACENAMIENTO. | PICHINCHA | QUITO | | 2225076 | translospanas@yahoo.es | PUGA SALAZAR EDGAR |
| ACTIVIDADES PROFESIONALES, CIENTÍFICAS Y TÉCNICAS. | PICHINCHA | QUITO | | 2442951 | monicams597@hotmail.com | CEVALLOS MONTIEL EDUARDO MARCELO |
| ACTIVIDADES PROFESIONALES, CIENTÍFICAS Y TÉCNICAS. | PICHINCHA | QUITO | | 022293810 | jmunoznieto@hotmail.com | MUÑOZ NIETO JAIME DIMITRI |
| COMERCIO AL POR MAYOR Y AL POR MENOR; REPARACIÓN DE VEHÍCULOS AUTOMOTORES Y MOTO | PICHINCHA | QUITO | | 6024474 | info@agcontrolsensor.com | PADILLA OCHOA ANDRES GERMAN |
| INDUSTRIAS MANUFACTURERAS. | PICHINCHA | QUITO | IÑAQUITO | 2451624 | garciabuitron5@hotmail.com | PEÑARANDA IZQUIERDO SANDRA YOLANDA |
| ACTIVIDADES PROFESIONALES, CIENTÍFICAS Y TÉCNICAS. | PICHINCHA | QUITO | | 022255092 | contabilidad@atm-sol.com | DOMINGUEZ PUCHAICELA PABLO ALFREDO |
| ACTIVIDADES DE SERVICIOS ADMINISTRATIVOS Y DE APOYO. | PICHINCHA | QUITO | | 4004091 | jcs@fradaban.com | SANCHEZ CHAVEZ TANNIA PAULINA |
| AGRICULTURA, GANADERÍA, SILVICULTURA Y PESCA. | PICHINCHA | QUITO | | 2267531 | pugaliii@yahoo.com | CARRERA SUASNAVAS MIRIAN MELAÑA |
| CONSTRUCCIÓN. | PICHINCHA | QUITO | SANTA PRISCA | 2234141 | inmoambitus@gmail.com | ALVEAR SORIA CARLOS MAURICIO |
| ACTIVIDADES INMOBILIARIAS. | PICHINCHA | QUITO | | 2908616 | simed@simed-ecuador.com | OROZCO UGALDE MAREVA GABRIELA |
| ACTIVIDADES PROFESIONALES, CIENTÍFICAS Y TÉCNICAS. | PICHINCHA | QUITO | LA CONCEPCIÓN | 022443585 | cemq7@yahoo.com | VASCONEZ RODRIGUEZ ALISON ELIZABETH |
| ACTIVIDADES PROFESIONALES, CIENTÍFICAS Y TÉCNICAS. | PICHINCHA | QUITO | | 022040131 | dannygiacometti@hotmail.com | SOTOMAYOR VEINTIMILLA JAIME LEONARDO |
| COMERCIO AL POR MAYOR Y AL POR MENOR; REPARACIÓN DE VEHÍCULOS AUTOMOTORES Y MOTO | PICHINCHA | QUITO | | 026026700 | finanzas@feritur.net | APOLO TINOCO VICENTE JOSE |
| ENSEÑANZA. | PICHINCHA | QUITO | | 6037916 | avse_consultores@hotmail.com | KING RECALDE JOSE JAVIER |
| INFORMACIÓN Y COMUNICACIÓN. | PICHINCHA | QUITO | SANTA PRISCA | 023230021 | ebarzallos@movixla.com | REGISTROS Y REPRESENTACIONES REGYREP CIA. LTDA. |
| CONSTRUCCIÓN. | PICHINCHA | QUITO | | 382-4611 | vherdoiza@dinamica.com.ec | HERDOIZA DAVILA VIVIANA MARIA |
| ACTIVIDADES PROFESIONALES, CIENTÍFICAS Y TÉCNICAS. | PICHINCHA | QUITO | | 3826332 | dmينو@lmzabogados.com | CONSULTLMZ CIA. LTDA. |

| | | | | | | |
|--|-----------|-------|----------------|-----------|-----------------------------------|---|
| COMERCIO AL POR MAYOR Y AL POR MENOR; REPARACIÓN DE VEHÍCULOS AUTOMOTORES Y MOTO | PICHINCHA | QUITO | | 2551683 | hugfengint@hotmail.com | ZHONG PEIZHEN |
| ACTIVIDADES PROFESIONALES, CIENTÍFICAS Y TÉCNICAS. | PICHINCHA | QUITO | | 023332000 | iberoconsult@andinanet.net | SANCHEZ NUÑEZ MARCO ALFREDO BACILIO |
| COMERCIO AL POR MAYOR Y AL POR MENOR; REPARACIÓN DE VEHÍCULOS AUTOMOTORES Y MOTO | PICHINCHA | QUITO | | 2253358 | auribe@grupolider.com.ec | URIBE ROMAN ALVARO FRANCISCO |
| ACTIVIDADES DE SERVICIOS ADMINISTRATIVOS Y DE APOYO. | PICHINCHA | QUITO | | 2543310 | imporcop@gmail.com | LEON MALDONADO SILVANA JAQUELINE |
| ACTIVIDADES DE SERVICIOS ADMINISTRATIVOS Y DE APOYO. | PICHINCHA | QUITO | SANTA PRISCA | 2565744 | angel@ecoandestravel.com | TORRES PAREDES HUGO ULPIANO |
| INDUSTRIAS MANUFACTURERAS. | PICHINCHA | QUITO | | 2523376 | indecjoyas@hotmail.com | CHECA PAREDES AMPARITO ELIZABETH |
| CONSTRUCCIÓN. | PICHINCHA | QUITO | | 2490224 | cleusa_caiza@yahoo.com | CAIZA CANCHIG CLEUSA SOLANGE |
| INDUSTRIAS MANUFACTURERAS. | PICHINCHA | QUITO | | 2504171 | giovannacajas@hotmail.com | MOHAMAD MOURAD HASSAN |
| INDUSTRIAS MANUFACTURERAS. | PICHINCHA | QUITO | | 2788097 | xavier@implasbe.com | BENITEZ ARRATA JOSE LUIS |
| ACTIVIDADES PROFESIONALES, CIENTÍFICAS Y TÉCNICAS. | PICHINCHA | QUITO | | 3260321 | ximenagri3@hotmail.com | GRIJALVA VALENCIA XIMENA SHOMARA |
| ACTIVIDADES DE SERVICIOS ADMINISTRATIVOS Y DE APOYO. | PICHINCHA | QUITO | | 2438738 | marisolby@hotmail.com | SALTOS BONILLA KETTY MARISOL |
| CONSTRUCCIÓN. | PICHINCHA | QUITO | LA CONCEPCIÓN | 022261389 | promavipet@promavipet.com | VILLACRES ESPINOSA HECTOR FERNANDO |
| COMERCIO AL POR MAYOR Y AL POR MENOR; REPARACIÓN DE VEHÍCULOS AUTOMOTORES Y MOTO | PICHINCHA | QUITO | | 2526720 | import-sanpablo@hotmail.com | MENDEZ ALVAREZ PABLO ERMITANO |
| INFORMACIÓN Y COMUNICACIÓN. | PICHINCHA | QUITO | | 5112320 | jaime_chicaiza@e-strategia.com | VILLACRECES REAL FRANCISCO JAVIER |
| ACTIVIDADES PROFESIONALES, CIENTÍFICAS Y TÉCNICAS. | PICHINCHA | QUITO | | 023958270 | rvasquez@martec.com.ec | TAMARIZ MUÑOZ JUAN PABLO |
| INDUSTRIAS MANUFACTURERAS. | PICHINCHA | QUITO | RUMIPAMBA | 2503397 | lucy_narvaez7@hotmail.com | ELJUURI VEGAS MARIA DOLORES |
| ACTIVIDADES DE SERVICIOS ADMINISTRATIVOS Y DE APOYO. | PICHINCHA | QUITO | COTOCOLLAO | 02536890 | mdpcontabilidad@andinanet.net | TORO LONDOÑO DIANA ENITH |
| OTRAS ACTIVIDADES DE SERVICIOS. | PICHINCHA | QUITO | | 2400641 | lavanderiaselecta@hotmail.com | MORALES ASIMBAYA JOSELITO ULPIANO |
| INDUSTRIAS MANUFACTURERAS. | PICHINCHA | QUITO | | 022901512 | csarango@openmind.com.ec | JIJON DAVALOS MONICA PATRICIA |
| COMERCIO AL POR MAYOR Y AL POR MENOR; REPARACIÓN DE VEHÍCULOS AUTOMOTORES Y MOTO | PICHINCHA | QUITO | CUMBAYÁ | 2889167 | sales@kvclflowers.com | POZO KOVALCHUK SVETLANA |
| COMERCIO AL POR MAYOR Y AL POR MENOR; REPARACIÓN DE VEHÍCULOS AUTOMOTORES Y MOTO | PICHINCHA | QUITO | CUMBAYÁ | 023804021 | kathycontreras1@hotmail.com | CONTRERAS CONTRERAS KATHERINE MARGARETH |
| ACTIVIDADES INMOBILIARIAS. | PICHINCHA | QUITO | MARISCAL SUCRE | 2231851 | laszlo@cafecultura.com | KAROLYI UGALDE LASZLO MIKLOS ALEJANDRO |
| COMERCIO AL POR MAYOR Y AL POR MENOR; REPARACIÓN DE VEHÍCULOS AUTOMOTORES Y MOTO | PICHINCHA | QUITO | | 2466740 | vwparts@cablemodem.com.ec | AMADOR YARAD JESSICA |
| TRANSPORTE Y ALMACENAMIENTO. | PICHINCHA | QUITO | COTOCOLLAO | 026042873 | a_nkay@hotmail.com | VILLACRES RUIZ WASHINGTON RODRIGO |
| ACTIVIDADES PROFESIONALES, CIENTÍFICAS Y TÉCNICAS. | PICHINCHA | QUITO | | 022433797 | jcpaez@uio.telconet.net | PAEZ NARANJO JUAN CARLOS |
| INDUSTRIAS MANUFACTURERAS. | PICHINCHA | QUITO | | 2233195 | castrogavilanes@hotmail.com | CASTRO GAVILANES DAYANNA ELIZABETH |
| ACTIVIDADES INMOBILIARIAS. | PICHINCHA | QUITO | | 2900684 | sg_contabilidad@hotmail.com | VELASCO FREIRE RAUL EDUARDO |
| ACTIVIDADES PROFESIONALES, CIENTÍFICAS Y TÉCNICAS. | PICHINCHA | QUITO | SANTA PRISCA | 3823914 | consultoresbs@gmail.com | GAVILANES ANDRADE FERNANDO |
| INDUSTRIAS MANUFACTURERAS. | PICHINCHA | QUITO | | 2430300 | secretaria@yarad.com.ec | ISA YARAD LUIS ALBERTO |
| OTRAS ACTIVIDADES DE SERVICIOS. | PICHINCHA | QUITO | | 2907322 | xcazar@yahoo.com | CAZAR VALENCIA JAIME XAVIER |
| COMERCIO AL POR MAYOR Y AL POR MENOR; REPARACIÓN DE VEHÍCULOS AUTOMOTORES Y MOTO | PICHINCHA | QUITO | | 02281401 | gerencia@imporgenesismanrique.com | SILVA TULCAN CECILIA ANTONIETA |
| INFORMACIÓN Y COMUNICACIÓN. | PICHINCHA | QUITO | SAN JUAN | 022582360 | jullyvaca@hotmail.com | IBARRA IBARRA PUBLIO EDUARDO |
| COMERCIO AL POR MAYOR Y AL POR MENOR; REPARACIÓN DE VEHÍCULOS AUTOMOTORES Y MOTO | PICHINCHA | QUITO | | 2544144 | rafael.rosales@corralrosales.com | CORRAL & ROSALES CIA. LTDA. |
| COMERCIO AL POR MAYOR Y AL POR MENOR; REPARACIÓN DE VEHÍCULOS AUTOMOTORES Y MOTO | PICHINCHA | QUITO | | 2544144 | rafael.rosales@corralrosales.com | CORRAL & ROSALES CIA. LTDA. |
| ACTIVIDADES INMOBILIARIAS. | PICHINCHA | QUITO | | 2560562 | licjuancastro75@gmail.com | EGAS CASTRO EDGAR FRANCISCO |
| TRANSPORTE Y ALMACENAMIENTO. | PICHINCHA | QUITO | TABABELA | 022150011 | henry@agrocoex.net | VARGAS ERAZO EDGAR ARTURO |
| CONSTRUCCIÓN. | PICHINCHA | QUITO | COTOCOLLAO | 2495329 | andres.a.c89@hotmail.com | ARIZAGA CISNEROS ANDRES ABELARDO |
| INDUSTRIAS MANUFACTURERAS. | PICHINCHA | QUITO | | 3184127 | inpacaf@hotmail.com | ASIMBAYA PASTRANO FAUSTO |
| INDUSTRIAS MANUFACTURERAS. | PICHINCHA | QUITO | CARCELÉN | 2800203 | telmo.rueda@mpartesrc.com.ec | RUEDA ARIAS TELMO ALFREDO |
| COMERCIO AL POR MAYOR Y AL POR MENOR; REPARACIÓN DE VEHÍCULOS AUTOMOTORES Y MOTO | PICHINCHA | QUITO | | 2238641 | patriciotv@iclaro.com.ec | VEGA RIVADENEIRA MANUEL DE JESUS |
| EXPLOTACIÓN DE MINAS Y CANTERAS. | PICHINCHA | QUITO | SANTA PRISCA | 026039621 | terranoavaec@hotmail.com | CEVALLOS FERNANDEZ HECTOR RAMIRO |
| AGRICULTURA, GANADERÍA, SILVICULTURA Y PESCA. | PICHINCHA | QUITO | COTOCOLLAO | 2245981 | wavilaz@gmail.com | LOPEZ MAYORGA MARIO DAVID |
| COMERCIO AL POR MAYOR Y AL POR MENOR; REPARACIÓN DE VEHÍCULOS AUTOMOTORES Y MOTO | PICHINCHA | QUITO | | 2672276 | info.asecontyt@gmail.com | CROW SORIANO TEDDY FRANK |
| AGRICULTURA, GANADERÍA, SILVICULTURA Y PESCA. | PICHINCHA | QUITO | | 022922688 | emet@cablemodem.com.ec | GARCIA GONZALEZ LUIS HUMBERTO |
| INDUSTRIAS MANUFACTURERAS. | PICHINCHA | QUITO | | 2782003 | jlandazuri@agrosolutionsec.com | LANDAZURI MORA JOSE EDUARDO |
| COMERCIO AL POR MAYOR Y AL POR MENOR; REPARACIÓN DE VEHÍCULOS AUTOMOTORES Y MOTO | PICHINCHA | QUITO | | 023360833 | lidia.becerra@kimport-ec.com | BECERRA GUZMAN LIDIA ESPERANZA |
| ACTIVIDADES DE SERVICIOS ADMINISTRATIVOS Y DE APOYO. | PICHINCHA | QUITO | | 2508850 | orkidealodge@hotmail.com | ESPINEL ARIAS GLORIA MERCEDES |
| INFORMACIÓN Y COMUNICACIÓN. | PICHINCHA | QUITO | | 2340127 | cyg.cesarcalvachi@gmail.com | CALVACHI GUERRA CESAR ANIBAL |
| ACTIVIDADES DE SERVICIOS ADMINISTRATIVOS Y DE APOYO. | PICHINCHA | QUITO | | 022408182 | ingpadilla@yahoo.es | PADILLA RECALDE SANDRA PAOLA |
| INDUSTRIAS MANUFACTURERAS. | PICHINCHA | QUITO | | 022496298 | maquipharma.logistica@yahoo.com | ARENAS AIZAGA MARIO FERNANDO |
| TRANSPORTE Y ALMACENAMIENTO. | PICHINCHA | QUITO | | 3303753 | luis.llerena@aoc.ec | LLERENA MALDONADO LUIS EDUARDO |
| ACTIVIDADES PROFESIONALES, CIENTÍFICAS Y TÉCNICAS. | PICHINCHA | QUITO | | 2349137 | flexconsultora@gmail.com | ARMIJOS AGUILAR ALEX EDUARDO |
| COMERCIO AL POR MAYOR Y AL POR MENOR; REPARACIÓN DE VEHÍCULOS AUTOMOTORES Y MOTO | PICHINCHA | QUITO | | 023824641 | royalsolutions.sa@gmail.com | ABOUJOKH SUAREZ JOL JAMEL |
| TRANSPORTE Y ALMACENAMIENTO. | PICHINCHA | QUITO | | 2387023 | ciaciudadvirgen@hotmail.com | TOAPANTA CHANALATA MIGUEL AQUILINO |
| TRANSPORTE Y ALMACENAMIENTO. | PICHINCHA | QUITO | | 2832155 | juanjesuslincango@hotmail.com | GUAMAN SIMBAÑA MANUEL ESPIRITU |
| ACTIVIDADES PROFESIONALES, CIENTÍFICAS Y TÉCNICAS. | PICHINCHA | QUITO | | 022270362 | ditrattec@hotmail.com | CABRERA QUEZADA OSCAR EDUARDO |
| ACTIVIDADES PROFESIONALES, CIENTÍFICAS Y TÉCNICAS. | PICHINCHA | QUITO | | 3332926 | andresnarvaezp@hotmail.com | NARVAEZ PACHECO ANDRES ESTEBAN |
| ACTIVIDADES DE SERVICIOS ADMINISTRATIVOS Y DE APOYO. | PICHINCHA | QUITO | EL BATAN | 3360241 | msalvador@ticketstours.ec | SALVADOR SALVADOR MARIA DOLORES |
| TRANSPORTE Y ALMACENAMIENTO. | PICHINCHA | QUITO | | 2349739 | moromenacho@yahoo.es | ZABALA JUMBO JAIME EDUARDO |
| COMERCIO AL POR MAYOR Y AL POR MENOR; REPARACIÓN DE VEHÍCULOS AUTOMOTORES Y MOTO | PICHINCHA | QUITO | | 2461870 | andyca_20@hotmail.com | ARIAS ARROYO RAUL OSWALDO |
| ACTIVIDADES DE ALOJAMIENTO Y DE SERVICIO DE COMIDAS. | PICHINCHA | QUITO | SANTA PRISCA | 2529893 | angel@ecuahotel.com | BELTRAN CACERES MIREYA CATALINA |
| ACTIVIDADES PROFESIONALES, CIENTÍFICAS Y TÉCNICAS. | PICHINCHA | QUITO | | 2464939 | invertirynegociar@yahoo.com | JACOME LOPEZ ANDRES EDUARDO |
| ACTIVIDADES DE SERVICIOS ADMINISTRATIVOS Y DE APOYO. | PICHINCHA | QUITO | COTOCOLLAO | 5008587 | pointforseg@gmail.com | RIVADENEIRA CORTEZ LUIS FERNANDO |

| | | | | | | |
|--|-----------|-------|---------------------|-----------|-------------------------------------|-------------------------------------|
| ACTIVIDADES INMOBILIARIAS. | PICHINCHA | QUITO | | 022550680 | kgranja@consultcorp.com.ec | PAREDES YEROVI SILVIA MAGDALENA |
| COMERCIO AL POR MAYOR Y AL POR MENOR; REPARACIÓN DE VEHÍCULOS AUTOMOTORES Y MOTO | PICHINCHA | QUITO | | 2266065 | iberworm@gmail.com | CABRERA HARO MARIA HELENA |
| INDUSTRIAS MANUFACTURERAS. | PICHINCHA | QUITO | YARUQUÍ | 022777719 | xavierbautista@qsunichem.com | BAUTISTA GARCIA CARLOS XAVIER |
| ACTIVIDADES INMOBILIARIAS. | PICHINCHA | QUITO | | 022378890 | gastongg1@yahoo.com | GUERRA PLAZA GEORGE GASTON |
| AGRICULTURA, GANADERÍA, SILVICULTURA Y PESCA. | PICHINCHA | QUITO | | 2442758 | hualilagua@hotmail.com | LASSO JIJON JOSE ELIAS |
| INFORMACIÓN Y COMUNICACIÓN. | PICHINCHA | QUITO | | 2071407 | info@bitahead.com | CORREA JARAMILLO CAMILO |
| COMERCIO AL POR MAYOR Y AL POR MENOR; REPARACIÓN DE VEHÍCULOS AUTOMOTORES Y MOTO | PICHINCHA | QUITO | SAN ISIDRO DEL INCA | 022409376 | squezada@comercialpuruha.com | DEL POZO CASTILLO XIMENA MICHELE |
| COMERCIO AL POR MAYOR Y AL POR MENOR; REPARACIÓN DE VEHÍCULOS AUTOMOTORES Y MOTO | PICHINCHA | QUITO | LA CONCEPCIÓN | 3301771 | aparellano@cossfa.com | VINTIMILLA PESANTEZ ROMMEL IVAN |
| INDUSTRIAS MANUFACTURERAS. | PICHINCHA | QUITO | | 022243908 | oficina@hayfi.com | AGUERRE VIGNART FERNANDO OSCAR |
| INFORMACIÓN Y COMUNICACIÓN. | PICHINCHA | QUITO | | 2490302 | joseuisucoral@ibs.ec | CORAL MOLINA JOSE LUIS |
| CONSTRUCCIÓN. | PICHINCHA | QUITO | | 2440552 | mateord@hotmail.com | RODRIGUEZ JIMENEZ GILBER RICARDO |
| INDUSTRIAS MANUFACTURERAS. | PICHINCHA | QUITO | | 2346063 | wilson_bedon@yahoo.com.ec | BEDON CHAMORRO WILSON GUILLERMO |
| ACTIVIDADES PROFESIONALES, CIENTÍFICAS Y TÉCNICAS. | PICHINCHA | QUITO | | 3203038 | monivilla2605@hotmail.com | AUZ VACA SOLANGE ARACELY |
| ACTIVIDADES PROFESIONALES, CIENTÍFICAS Y TÉCNICAS. | PICHINCHA | QUITO | | 3465368 | amarosocola@hotmail.com | MARTINEZ RUIZ LUIS FERNANDO |
| ACTIVIDADES DE ALOJAMIENTO Y DE SERVICIO DE COMIDAS. | PICHINCHA | QUITO | IÑAQUITO | 022250823 | info@eventoslaguardia.com | GUDIÑO JARRIN PAULA ANDREA |
| INDUSTRIAS MANUFACTURERAS. | PICHINCHA | QUITO | | 022804725 | franciscogaliano@andinanet.net | GALIANO ARMAS DIANA LUCIA |
| COMERCIO AL POR MAYOR Y AL POR MENOR; REPARACIÓN DE VEHÍCULOS AUTOMOTORES Y MOTO | PICHINCHA | QUITO | | 022229461 | nacha5878@hotmail.com | PIEDRA MAZA NARCISA DE JESUS |
| ACTIVIDADES PROFESIONALES, CIENTÍFICAS Y TÉCNICAS. | PICHINCHA | QUITO | | 023282192 | info@deltastar.com.ec | PEÑAFIEL GUERRERO SANTIAGO JAVIER |
| ACTIVIDADES PROFESIONALES, CIENTÍFICAS Y TÉCNICAS. | PICHINCHA | QUITO | | 022058431 | info@konyapa.com | NARANJO COBO ALFRED FABRICIO |
| ENSEÑANZA. | PICHINCHA | QUITO | | 2023162 | seedval@live.com | DURAN GALLEGOS FREDDY PATRICIO |
| COMERCIO AL POR MAYOR Y AL POR MENOR; REPARACIÓN DE VEHÍCULOS AUTOMOTORES Y MOTO | PICHINCHA | QUITO | | 6039534 | luis.azanza@dataservices.com.ec | AZANZA CRUZ LUIS MIGUEL |
| COMERCIO AL POR MAYOR Y AL POR MENOR; REPARACIÓN DE VEHÍCULOS AUTOMOTORES Y MOTO | PICHINCHA | QUITO | | 022500053 | dmosquera@celularonline.net | OTERO MALDONADO FELIPE |
| TRANSPORTE Y ALMACENAMIENTO. | PICHINCHA | QUITO | | 022690844 | estacionelbeaterio@hotmail.com | CHIQUIN BONILLA SEGUNDO RAMIRO |
| COMERCIO AL POR MAYOR Y AL POR MENOR; REPARACIÓN DE VEHÍCULOS AUTOMOTORES Y MOTO | PICHINCHA | QUITO | | 2460748 | info@patiodeautos.com | PERITO MIGUEL ANGEL |
| ACTIVIDADES PROFESIONALES, CIENTÍFICAS Y TÉCNICAS. | PICHINCHA | QUITO | ALANGASÍ | 022787836 | montsegachet@hotmail.com | GACHET ABRIL MONSERRAT ELENA |
| ACTIVIDADES PROFESIONALES, CIENTÍFICAS Y TÉCNICAS. | PICHINCHA | QUITO | | 022253951 | coingserv@galmat.com | GARCES ALBAN JOHNY ROBERTO |
| ACTIVIDADES INMOBILIARIAS. | PICHINCHA | QUITO | | 022905064 | helen.espin@gmail.com | TAMBO FREIRE EDULFO |
| ACTIVIDADES PROFESIONALES, CIENTÍFICAS Y TÉCNICAS. | PICHINCHA | QUITO | | 082112908 | | MISAS PULIDO TOMAS ERNESTO |
| ACTIVIDADES DE SERVICIOS ADMINISTRATIVOS Y DE APOYO. | PICHINCHA | QUITO | | 022463450 | marcelo.toscano.vaca@gmail.com | CALLE BORJA PEDRO JOSE |
| ACTIVIDADES PROFESIONALES, CIENTÍFICAS Y TÉCNICAS. | PICHINCHA | QUITO | EL BATAN | 2268350 | rsandoval@valgestion.com | SANDOVAL GARCIA RUBEN DARIO |
| TRANSPORTE Y ALMACENAMIENTO. | PICHINCHA | QUITO | | 2397259 | fanny.pomasqui@vicuha.com.ec | SUASNAVAS CLAVIJO VICTOR |
| ACTIVIDADES DE SERVICIOS ADMINISTRATIVOS Y DE APOYO. | PICHINCHA | QUITO | EL BATAN | 2445193 | marthaordoneza@hotmail.com | ORDÓÑEZ ANDRADE MARTHA SUSANA |
| COMERCIO AL POR MAYOR Y AL POR MENOR; REPARACIÓN DE VEHÍCULOS AUTOMOTORES Y MOTO | PICHINCHA | QUITO | | 2263651 | soluciones_contables1@hotmail.com | QUEVEDO NARVAEZ NANCY MARLENE |
| ACTIVIDADES INMOBILIARIAS. | PICHINCHA | QUITO | | 255287 | jchcons@yahoo.com.mx | CHAMORRO PROAÑO JORGE STALIN |
| ACTIVIDADES DE ALOJAMIENTO Y DE SERVICIO DE COMIDAS. | PICHINCHA | QUITO | | 095088829 | alejandrovillamar2004@yahoo.es | JARAMILLO VILLAMAR JHONY ALEJANDRO |
| CONSTRUCCIÓN. | PICHINCHA | QUITO | | 2825625 | bandolaconstructorescia@hotmail.com | ANDRANGO CUASCOTA VIRGILIO |
| ACTIVIDADES PROFESIONALES, CIENTÍFICAS Y TÉCNICAS. | PICHINCHA | QUITO | | 098906906 | corderobm@hotmail.com | CORDERO MOLINA PATRICIA MONTSERRAT |
| CONSTRUCCIÓN. | PICHINCHA | QUITO | | 5102312 | construambientec@gmail.com | DELGADO YANEZ FAUSTO JAVIER |
| COMERCIO AL POR MAYOR Y AL POR MENOR; REPARACIÓN DE VEHÍCULOS AUTOMOTORES Y MOTO | PICHINCHA | QUITO | | 022272509 | info@euroinstruments.com.ec | ORTIZ ALDAZ LUIS ANIBAL |
| INDUSTRIAS MANUFACTURERAS. | PICHINCHA | QUITO | CARCELÉN | 2470963 | tagorsa@gmail.com | GORBATIN SALGADO IRIT |
| ACTIVIDADES PROFESIONALES, CIENTÍFICAS Y TÉCNICAS. | PICHINCHA | QUITO | | 087310930 | consultas@ordalia.com | BORJA FIERRO JORGE DAVID |
| COMERCIO AL POR MAYOR Y AL POR MENOR; REPARACIÓN DE VEHÍCULOS AUTOMOTORES Y MOTO | PICHINCHA | QUITO | TUMBACO | 022052267 | conta@incaflowers.com | TROYA PINTHUS JOSE RAFAEL |
| ACTIVIDADES PROFESIONALES, CIENTÍFICAS Y TÉCNICAS. | PICHINCHA | QUITO | | 023826777 | jjsalgado@expertise.com.ec | SALGADO SANCHEZ JUAN JOSE |
| ACTIVIDADES PROFESIONALES, CIENTÍFICAS Y TÉCNICAS. | PICHINCHA | QUITO | | 122269100 | wbatalas@batallas.com.ec | BATALLAS PEREZ WASHINGTON GUALBERTO |
| INDUSTRIAS MANUFACTURERAS. | PICHINCHA | QUITO | | 02238886 | pepevacaa@hotmail.com | CASTIBLANCO GOMEZ FERNANDO |
| ACTIVIDADES DE ATENCIÓN DE LA SALUD HUMANA Y DE ASISTENCIA SOCIAL. | PICHINCHA | QUITO | | 2222136 | gvillacis@nefrology.com.ec | MOSCOSO TOVAR JULIO FERNANDO |
| EXPLOTACIÓN DE MINAS Y CANTERAS. | PICHINCHA | QUITO | EL BATAN | 3325000 | cvargas@tuscanydrilling.com | OLMEDO CISNEROS NELSON OSWALDO |
| CONSTRUCCIÓN. | PICHINCHA | QUITO | | 2522587 | gerencia@consultoresmy.com | ESPINOSA BENITEZ CARLOS OSWALDO |
| ACTIVIDADES PROFESIONALES, CIENTÍFICAS Y TÉCNICAS. | PICHINCHA | QUITO | EL BATAN | 023800623 | vinicio.izurieta@auddaxbusiness.com | IZURIETA SANCHEZ EDISON VINICIO |
| ACTIVIDADES PROFESIONALES, CIENTÍFICAS Y TÉCNICAS. | PICHINCHA | QUITO | | 2589079 | asoudet_audidores@hotmail.com | CARRERA ILER FANNY YOLANDA |
| OTRAS ACTIVIDADES DE SERVICIOS. | PICHINCHA | QUITO | EL BATAN | 2466227 | ctf_consultores@hotmail.com | AULESTIA CORREA ANA PIEDADA |
| CONSTRUCCIÓN. | PICHINCHA | QUITO | | 2446919 | sigma-o@cablemodem.com.ec | AGUIAR URBINA BYRON HERNAN |
| ACTIVIDADES PROFESIONALES, CIENTÍFICAS Y TÉCNICAS. | PICHINCHA | QUITO | EL BATAN | 448986 | deservecorp@hotmail.com | MORALES CORTEZ XAVIER HENRY |
| COMERCIO AL POR MAYOR Y AL POR MENOR; REPARACIÓN DE VEHÍCULOS AUTOMOTORES Y MOTO | PICHINCHA | QUITO | | 2243865 | paosuarez_26@hotmail.com | VELEZ NEIRA RUTH CECILIA |
| TRANSPORTE Y ALMACENAMIENTO. | PICHINCHA | QUITO | | 6019798 | ecuapat@hotmail.com | RODRIGUEZ RODRIGUEZ JOAQUIN RADEL |
| COMERCIO AL POR MAYOR Y AL POR MENOR; REPARACIÓN DE VEHÍCULOS AUTOMOTORES Y MOTO | PICHINCHA | QUITO | | 023463531 | nutrvida.ecuador@gmail.com | PIEDRA NARANJO MIGUEL ABEL |
| ACTIVIDADES INMOBILIARIAS. | PICHINCHA | QUITO | LA CONCEPCIÓN | 2440161 | cchicaiza@ciudadequinoccial.com | DAVALOS SAENZ RAFAEL ALEJANDRO |
| COMERCIO AL POR MAYOR Y AL POR MENOR; REPARACIÓN DE VEHÍCULOS AUTOMOTORES Y MOTO | PICHINCHA | QUITO | | 022624879 | dyogo1979@hotmail.com | ORTIZ HIDALGO DIEGO VLADIMIR |
| ACTIVIDADES PROFESIONALES, CIENTÍFICAS Y TÉCNICAS. | PICHINCHA | QUITO | | 2248693 | andrea@qcsinfo.org | YEROVI CHARVET CARMEN ANDREA |
| COMERCIO AL POR MAYOR Y AL POR MENOR; REPARACIÓN DE VEHÍCULOS AUTOMOTORES Y MOTO | PICHINCHA | QUITO | LA MERCED | 2385533 | ernestoparrag@uio.satnet.net | PARRA GUERRA ERNESTO UNDIRAR |
| INDUSTRIAS MANUFACTURERAS. | PICHINCHA | QUITO | ALANGASÍ | 2860402 | carlossanchez1971@hotmail.com | SANCHEZ SANDOVAL CARLOS FRANCISCO |
| INFORMACIÓN Y COMUNICACIÓN. | PICHINCHA | QUITO | | 022893109 | fcarrillo@background.com.ec | CARRILLO LASSO FELIPE ALEJANDRO |
| INDUSTRIAS MANUFACTURERAS. | PICHINCHA | QUITO | CARCELÉN | 022470619 | minibonoso@hotmail.com | ROJAS MARIN EDGAR JUAN |

| | | | | | | |
|--|-----------|-------|----------------|-----------|--------------------------------------|---|
| COMERCIO AL POR MAYOR Y AL POR MENOR; REPARACIÓN DE VEHÍCULOS AUTOMOTORES Y MOTO | PICHINCHA | QUITO | | 098520490 | carbrito@andinanet.net | BRITO LOPEZ LEONARDO RODRIGO |
| ACTIVIDADES DE ATENCIÓN DE LA SALUD HUMANA Y DE ASISTENCIA SOCIAL. | PICHINCHA | QUITO | | 2444111 | avasconeza@yahoo.com | VASCONEZ GARCIA ALEX ENRIQUE |
| CONSTRUCCIÓN. | PICHINCHA | QUITO | MARISCAL SUCRE | 2554020 | vicenteguevara55@yahoo.com | GUEVARA GUAMBO VICENTE RIGOBERTO |
| COMERCIO AL POR MAYOR Y AL POR MENOR; REPARACIÓN DE VEHÍCULOS AUTOMOTORES Y MOTO | PICHINCHA | QUITO | | 023333552 | sigse@andinanet.net | ENDARA ARMENDARIZ MARIA ELENA |
| COMERCIO AL POR MAYOR Y AL POR MENOR; REPARACIÓN DE VEHÍCULOS AUTOMOTORES Y MOTO | PICHINCHA | QUITO | | 2897056 | ittsimo.bici@gmail.com | ENDARA ALVAREZ FERNANDO |
| AGRICULTURA, GANADERÍA, SILVICULTURA Y PESCA. | PICHINCHA | QUITO | | 2462750 | agromagic.ec@gmail.com | VELA KARPOV MARCO GONZALO |
| COMERCIO AL POR MAYOR Y AL POR MENOR; REPARACIÓN DE VEHÍCULOS AUTOMOTORES Y MOTO | PICHINCHA | QUITO | MARISCAL SUCRE | 3826861 | aguaman@deltamontero.com | SAAVEDRA MANOSALVAS MARIA ANGELICA |
| COMERCIO AL POR MAYOR Y AL POR MENOR; REPARACIÓN DE VEHÍCULOS AUTOMOTORES Y MOTO | PICHINCHA | QUITO | | 026010926 | g.beghi@gwegh.it | BEGHI GIANPAOLO |
| ACTIVIDADES INMOBILIARIAS. | PICHINCHA | QUITO | EL BATAN | 3332571 | carina.vilatuna@consultingtax.com.ec | VILLA NAVARRETE CHRISTIAN GIOVANNY |
| COMERCIO AL POR MAYOR Y AL POR MENOR; REPARACIÓN DE VEHÍCULOS AUTOMOTORES Y MOTO | PICHINCHA | QUITO | | 2297370 | administracion@distrioriente.com | BASANTES BADILLO OSWALDO ABEL |
| ACTIVIDADES PROFESIONALES, CIENTÍFICAS Y TÉCNICAS. | PICHINCHA | QUITO | | 2921208 | geoinnovar@gmail.com | VASQUEZ VALENCIA JUAN CARLOS |
| INFORMACIÓN Y COMUNICACIÓN. | PICHINCHA | QUITO | | 2958971 | contextolegal@gmail.com | CRUZ BENITEZ ESTEBAN ADRIAN |
| INDUSTRIAS MANUFACTURERAS. | PICHINCHA | QUITO | | 2427259 | southerntex@andinanet.net | ORTIZ CUSTODIO ANDRES SEBASTIAN |
| ACTIVIDADES PROFESIONALES, CIENTÍFICAS Y TÉCNICAS. | PICHINCHA | QUITO | IÑAQUITO | 2254046 | cieesinfo@gmail.com | ZALDUMBIDE VILLACIS DIEGO PAUL |
| ACTIVIDADES PROFESIONALES, CIENTÍFICAS Y TÉCNICAS. | PICHINCHA | QUITO | EL BATAN | 2248072 | anabelag@avatiun.com | PONCE CAMACHO VERONICA EUGENIA |
| ACTIVIDADES PROFESIONALES, CIENTÍFICAS Y TÉCNICAS. | PICHINCHA | QUITO | | 2456984 | pablo.guerra@impuestos-ecuador.com | MUÑOZ ORELLANA SANTIAGO ESTEBAN |
| TRANSPORTE Y ALMACENAMIENTO. | PICHINCHA | QUITO | | 2242747 | vesteveze@estevezvarela.com | VARELA GALINDO INES MARIANA DE JESUS |
| ACTIVIDADES DE SERVICIOS ADMINISTRATIVOS Y DE APOYO. | PICHINCHA | QUITO | | 022444885 | jelias_ortiz@hotmail.com | VELASTEGUI NAVARRETE JADIRA DEL PILAR |
| COMERCIO AL POR MAYOR Y AL POR MENOR; REPARACIÓN DE VEHÍCULOS AUTOMOTORES Y MOTO | PICHINCHA | QUITO | | 023520387 | mundicereal@yahoo.com | TURPO GUDIEL JANETH |
| TRANSPORTE Y ALMACENAMIENTO. | PICHINCHA | QUITO | | 2384199 | artegualle@hotmail.com | VELA CAIZA WILSON ENRIQUE |
| ACTIVIDADES INMOBILIARIAS. | PICHINCHA | QUITO | | 2503757 | arcoas@punto.net.ec | GRANDES VALLE MAURICIO JAVIER |
| COMERCIO AL POR MAYOR Y AL POR MENOR; REPARACIÓN DE VEHÍCULOS AUTOMOTORES Y MOTO | PICHINCHA | QUITO | | 6005111 | alexandra.alava@creavaltec.com | ALAVA FREIRE LIGIA ALEXANDRA |
| INDUSTRIAS MANUFACTURERAS. | PICHINCHA | QUITO | | 023824641 | cellistechnoservicios.sa@gmail.com | ABOUJOKH SUAREZ JOL JAMEL |
| COMERCIO AL POR MAYOR Y AL POR MENOR; REPARACIÓN DE VEHÍCULOS AUTOMOTORES Y MOTO | PICHINCHA | QUITO | | 02222020 | betyobando@yahoo.com | OBANDO ROMERO BETTY PATRICIA |
| ACTIVIDADES INMOBILIARIAS. | PICHINCHA | QUITO | CUMBAYÁ | 023801260 | asilva@constructum-ec.com | SILVA VINUEZA ALEX RENATO |
| COMERCIO AL POR MAYOR Y AL POR MENOR; REPARACIÓN DE VEHÍCULOS AUTOMOTORES Y MOTO | PICHINCHA | QUITO | | 2254334 | mcalderon@urba-park.com | IZURIETA CARDOZO MIGUEL ALFREDO |
| INDUSTRIAS MANUFACTURERAS. | PICHINCHA | QUITO | | 23825204 | dolphinoil@hotmail.com | CASTRO ACOSTA JORGE ARTURO |
| ACTIVIDADES PROFESIONALES, CIENTÍFICAS Y TÉCNICAS. | PICHINCHA | QUITO | | 026038080 | contacto@neglex.com.ec | MEJIA CARDONA LUIS EDUARDO |
| COMERCIO AL POR MAYOR Y AL POR MENOR; REPARACIÓN DE VEHÍCULOS AUTOMOTORES Y MOTO | PICHINCHA | QUITO | | 026011989 | area.modular@hotmail.com | PEREZ MERA ELIZABETH |
| ACTIVIDADES PROFESIONALES, CIENTÍFICAS Y TÉCNICAS. | PICHINCHA | QUITO | EL BATAN | 02380062 | vizurieta@apinspectionsla.com | IZURIETA SANCHEZ EDISON VINICIO |
| ACTIVIDADES DE SERVICIOS ADMINISTRATIVOS Y DE APOYO. | PICHINCHA | QUITO | SAN JUAN | 3216439 | ancrisbel55@hotmail.com | BELTRAN ALVAREZ ANA CRISTINA |
| ACTIVIDADES PROFESIONALES, CIENTÍFICAS Y TÉCNICAS. | PICHINCHA | QUITO | | 026046676 | glady@gbasesoriacontable.com | HINOJOSA ALVEAR ARTURO XAVIER |
| ACTIVIDADES PROFESIONALES, CIENTÍFICAS Y TÉCNICAS. | PICHINCHA | QUITO | | 022342683 | sciovvani@hotmail.com | CARRILLO TORRES WALTER YOVANI |
| INDUSTRIAS MANUFACTURERAS. | PICHINCHA | QUITO | | 022923055 | n.sanchez.c@hotmail.com | CRESPO CORREA JUAN JOSE |
| ACTIVIDADES DE SERVICIOS ADMINISTRATIVOS Y DE APOYO. | PICHINCHA | QUITO | | 2800526 | CGuerra@icesa.ec | ROMERO NARVAEZ CARLOS ALBERTO |
| COMERCIO AL POR MAYOR Y AL POR MENOR; REPARACIÓN DE VEHÍCULOS AUTOMOTORES Y MOTO | PICHINCHA | QUITO | | 2373380 | mgordon_saftec@hotmail.com | LASSO PLAZA FABIAN JAVIER |
| AGRICULTURA, GANADERÍA, SILVICULTURA Y PESCA. | PICHINCHA | QUITO | | 2287306 | contabilidad@expertise.com.ec | PACHANO ORDOÑEZ MARIA DEL CARMEN |
| COMERCIO AL POR MAYOR Y AL POR MENOR; REPARACIÓN DE VEHÍCULOS AUTOMOTORES Y MOTO | PICHINCHA | QUITO | | 022237939 | jfleon123@yahoo.com | PEÑA MULLER CARMEN ELENA |
| ACTIVIDADES DE SERVICIOS ADMINISTRATIVOS Y DE APOYO. | PICHINCHA | QUITO | | 2252592 | gsalmor@salmor.com.ec | MORA VIVANCO MARIA TERESA |
| ACTIVIDADES PROFESIONALES, CIENTÍFICAS Y TÉCNICAS. | PICHINCHA | QUITO | | 062882907 | svillalta@seroil-instruments.com | VILLALTA CARRERA SERGIO ALBERTO |
| INDUSTRIAS MANUFACTURERAS. | PICHINCHA | QUITO | | 2569344 | marlodr@hotmail.com | LOPEZ VELOZ MARIO ORLANDO |
| CONSTRUCCIÓN. | PICHINCHA | QUITO | | 2220550 | | FORTICH CUFINO REMBERTO |
| EXPLOTACIÓN DE MINAS Y CANTERAS. | PICHINCHA | QUITO | IÑAQUITO | 2554056 | mmoncayo@aekia.com.ec | TAMARIZ SERRANO DIEGO CORNELIO |
| ACTIVIDADES PROFESIONALES, CIENTÍFICAS Y TÉCNICAS. | PICHINCHA | QUITO | | 3238339 | gfiallos@vfaudidores.com | FIALLOS ORTIZ GEBRIELA FERNANDA |
| INDUSTRIAS MANUFACTURERAS. | PICHINCHA | QUITO | CARCELÉN | 022480395 | flarrea@plastiflan.com.ec | LARREA NARANJO FRANCISCO RODRIGO |
| COMERCIO AL POR MAYOR Y AL POR MENOR; REPARACIÓN DE VEHÍCULOS AUTOMOTORES Y MOTO | PICHINCHA | QUITO | | 2545650 | jaimejijon@yahho.com | MOHAMAD ABBAS ADBOUS |
| ACTIVIDADES FINANCIERAS Y DE SEGUROS. | PICHINCHA | QUITO | | 2565343 | raguirre@lagloria.com.ec | DONOSO ECHANIQUE ANDRES FRANCISCO |
| COMERCIO AL POR MAYOR Y AL POR MENOR; REPARACIÓN DE VEHÍCULOS AUTOMOTORES Y MOTO | PICHINCHA | QUITO | | 023340302 | pcalderon@rbecuador.com | WATSON JULIE |
| INFORMACIÓN Y COMUNICACIÓN. | PICHINCHA | QUITO | | 3825606 | lyance@sofytecsa.com | YAGUAL SUAREZ FELIX ALBERTO |
| INFORMACIÓN Y COMUNICACIÓN. | PICHINCHA | QUITO | | 6004801 | emilio.sanchez@sensebyte.com | PATRICIO JUAN HOULIN |
| COMERCIO AL POR MAYOR Y AL POR MENOR; REPARACIÓN DE VEHÍCULOS AUTOMOTORES Y MOTO | PICHINCHA | QUITO | | 2447817 | info@anfab.com | WAHLI HOFSTETTER CHRISTIAN |
| ACTIVIDADES PROFESIONALES, CIENTÍFICAS Y TÉCNICAS. | PICHINCHA | QUITO | | 095864561 | ritasol123@hotmail.com | VELASCO VALLEJO SILVIA KARINA |
| COMERCIO AL POR MAYOR Y AL POR MENOR; REPARACIÓN DE VEHÍCULOS AUTOMOTORES Y MOTO | PICHINCHA | QUITO | | 022226134 | patriciolalla@gmail.com | PINO ARISTIZABAL MARIA ESTEFANIA |
| COMERCIO AL POR MAYOR Y AL POR MENOR; REPARACIÓN DE VEHÍCULOS AUTOMOTORES Y MOTO | PICHINCHA | QUITO | | 3285000 | mdguerra@hotmail.com | GUERRA OBANDO MARIA DOLORES |
| COMERCIO AL POR MAYOR Y AL POR MENOR; REPARACIÓN DE VEHÍCULOS AUTOMOTORES Y MOTO | PICHINCHA | QUITO | | 3238718 | slalama@novagroup.com.ec | ZUÑIGA ZUÑIGA JOSE AUGUSTO |
| COMERCIO AL POR MAYOR Y AL POR MENOR; REPARACIÓN DE VEHÍCULOS AUTOMOTORES Y MOTO | PICHINCHA | QUITO | | 022220683 | andinos@uio.satnet.net | PUNINA BAHAMONDE FREDDY ESTEBAN |
| CONSTRUCCIÓN. | PICHINCHA | QUITO | | 2687891 | superview-gg@hotmail.com | CASALLAS PEREIRA ANGELO |
| ACTIVIDADES PROFESIONALES, CIENTÍFICAS Y TÉCNICAS. | PICHINCHA | QUITO | | 2443628 | msal9@hotmail.com | GOMEZ GUERRA ENRIQUE OCTAVIO |
| TRANSPORTE Y ALMACENAMIENTO. | PICHINCHA | QUITO | | 2254176 | caraguay@hotmail.com | PANCHI PROAÑO HECTOR RAMIRO |
| INDUSTRIAS MANUFACTURERAS. | PICHINCHA | QUITO | | 3284136 | pan.vida1@gmail.com | MONTENEGRO MENA MARCO RAMIRO |
| ACTIVIDADES INMOBILIARIAS. | PICHINCHA | QUITO | CUMBAYÁ | 3801256 | raylinkcorp@hotmail.es | DONOSO FLORES MARIA LORENA DE GUADALUPE |
| CONSTRUCCIÓN. | PICHINCHA | QUITO | SAN ANTONIO | 2394715 | sukuzhanay@gmail.com | SUCUZHANAY AREVALO CHRISTIAN VLADIMIR |
| INDUSTRIAS MANUFACTURERAS. | PICHINCHA | QUITO | | 2279260 | caicedo.santiago@gmail.com | CAICEDO ARAQUE SANTIAGO NAPOLEON |

| | | | | | | |
|--|-----------|-------|-------------------|-----------|-----------------------------------|--|
| CONSTRUCCIÓN. | PICHINCHA | QUITO | | 022234686 | willyproa@hotmail.com | ERAS PULLA RUTH ALEXANDRA |
| ACTIVIDADES INMOBILIARIAS. | PICHINCHA | QUITO | JIPIJAPA | 2244456 | mecalderonl@hotmail.com | ECHEVERRIA BEDOYA CARLOS EFFRAIN |
| CONSTRUCCIÓN. | PICHINCHA | QUITO | SANTA PRISCA | 2901670 | cristianbermeo@hotmail.com | BERMEO CEVALLOS CHRISTIAN HOMERO |
| COMERCIO AL POR MAYOR Y AL POR MENOR; REPARACIÓN DE VEHÍCULOS AUTOMOTORES Y MOTO | PICHINCHA | QUITO | | 022802667 | mundipan@hotmail.com | ANDINO ALVAREZ LUIS GONZALO |
| COMERCIO AL POR MAYOR Y AL POR MENOR; REPARACIÓN DE VEHÍCULOS AUTOMOTORES Y MOTO | PICHINCHA | QUITO | | 022455836 | administracion12@heraplant.com.ec | PINZON FUENTES FLAY LEYLA |
| INFORMACIÓN Y COMUNICACIÓN. | PICHINCHA | QUITO | | 2520354 | gerencia@bfs.com.ec | BUSTAMANTE FERNANDEZ SALVADOR JUAN MANUEL |
| COMERCIO AL POR MAYOR Y AL POR MENOR; REPARACIÓN DE VEHÍCULOS AUTOMOTORES Y MOTO | PICHINCHA | QUITO | | 2545650 | contasof@hotmail.com | MOHAMAD ABBAS ADBOUS |
| ACTIVIDADES PROFESIONALES, CIENTÍFICAS Y TÉCNICAS. | PICHINCHA | QUITO | CONOCOTO | 2070888 | diego.cruz@crosstronik.com.ec | CRUZ CAIZA DIEGO VINICIO |
| ACTIVIDADES PROFESIONALES, CIENTÍFICAS Y TÉCNICAS. | PICHINCHA | QUITO | | 2458206 | patricio.santacruz@hotmail.com | POVEDA ZUÑIGA JUAN FRANCISCO |
| INFORMACIÓN Y COMUNICACIÓN. | PICHINCHA | QUITO | | 022234034 | info@geonet.net | SANTISTEBAN VALENCIA LUIS ALBERTO |
| INFORMACIÓN Y COMUNICACIÓN. | PICHINCHA | QUITO | BELISARIO QUEVEDO | 23819905 | jorgesory@hotmail.com | GARCIA SOTOMAYOR MARIA ELENA |
| TRANSPORTE Y ALMACENAMIENTO. | PICHINCHA | QUITO | | 032795393 | sharejesus@gmail.com | MICHAEL RICK LA BOUEF |
| CONSTRUCCIÓN. | PICHINCHA | QUITO | EL BATAN | 2269492 | isasic1@hotmail.com | TORRES ORDOÑEZ BOISSER PATRICIO |
| COMERCIO AL POR MAYOR Y AL POR MENOR; REPARACIÓN DE VEHÍCULOS AUTOMOTORES Y MOTO | PICHINCHA | QUITO | | 023132680 | tatycifu75@hotmail.com | CIFUENTES OLIVO TATIANA DEL CONSUELO |
| ACTIVIDADES PROFESIONALES, CIENTÍFICAS Y TÉCNICAS. | PICHINCHA | QUITO | | 2256878 | ramoncastro@buenoycastro.com | CASTRO VILLACIS MARIA FERNANDA |
| CONSTRUCCIÓN. | PICHINCHA | QUITO | | 226495411 | angel.jacome@inswartzel.com | JACOME HEREDIA ANGEL EDUARDO |
| INDUSTRIAS MANUFACTURERAS. | PICHINCHA | QUITO | | 2402600 | jorgemesa@italcol.com | MESA SALAZAR JORGE ARTURO |
| ACTIVIDADES PROFESIONALES, CIENTÍFICAS Y TÉCNICAS. | PICHINCHA | QUITO | | 2443628 | msal9@hotmail.com | MAHUAD BURNEO DANIELA CATALINA |
| TRANSPORTE Y ALMACENAMIENTO. | PICHINCHA | QUITO | CHILLOGALLO | 2918003 | lorenadiaz83@gmail.com | SARZOSA MADRIL OLIVIO CRUZ |
| ACTIVIDADES PROFESIONALES, CIENTÍFICAS Y TÉCNICAS. | PICHINCHA | QUITO | | 026047442 | dponce@grupocentrico.com | PONCE MEJIA DANIEL |
| COMERCIO AL POR MAYOR Y AL POR MENOR; REPARACIÓN DE VEHÍCULOS AUTOMOTORES Y MOTO | PICHINCHA | QUITO | | | elizabeth@vodachem.com | CARRILLO MARTINEZ MARCIA ELIZABETH |
| COMERCIO AL POR MAYOR Y AL POR MENOR; REPARACIÓN DE VEHÍCULOS AUTOMOTORES Y MOTO | PICHINCHA | QUITO | LA CONCEPCIÓN | 2261488 | sbajana@grupodelago.com | CASTILLO PROAÑO HERMES MAURICIO |
| AGRICULTURA, GANADERÍA, SILVICULTURA Y PESCA. | PICHINCHA | QUITO | | 022877095 | morvie@uio.telconet.net | MORA ESPINOSA IVAN LEONARDO |
| TRANSPORTE Y ALMACENAMIENTO. | PICHINCHA | QUITO | | 023520398 | consultas@pmecmultiservices.com | MAZORRA PEREZ LUIS GUSTAVO |
| ACTIVIDADES DE SERVICIOS ADMINISTRATIVOS Y DE APOYO. | PICHINCHA | QUITO | | 2606933 | ctf_consultores@hotmail.com | ALVAREZ UVIDIA JUAN FRANCISCO |
| SUMINISTRO DE ELECTRICIDAD, GAS, VAPOR Y AIRE ACONDICIONADO. | PICHINCHA | QUITO | | 2540619 | nancylu_villacres@hotmail.com | VILLACRES SANCHEZ NANCY NOEMI |
| ACTIVIDADES PROFESIONALES, CIENTÍFICAS Y TÉCNICAS. | PICHINCHA | QUITO | | 023325859 | amcorral@fbcomunicaciones.com | CORRAL CALDERON ANA MARIA |
| COMERCIO AL POR MAYOR Y AL POR MENOR; REPARACIÓN DE VEHÍCULOS AUTOMOTORES Y MOTO | PICHINCHA | QUITO | | 3551090 | marcelo.carrillo@comerimpac.com | CARRILLO FRAGA MARCELO MAURICIO |
| ACTIVIDADES PROFESIONALES, CIENTÍFICAS Y TÉCNICAS. | PICHINCHA | QUITO | | 2430370 | info@jaranda.com.ec | JARAMILLO MARQUEZ JOSE ANTONIO |
| TRANSPORTE Y ALMACENAMIENTO. | PICHINCHA | QUITO | | 2906593 | flashmovil1@hotmail.com | ZAMBRANO OSTAIZA FLOR MERCEDES |
| INDUSTRIAS MANUFACTURERAS. | PICHINCHA | QUITO | | 022470081 | alexatejidos@andinanet.net | ALMEIDA NARANJO DANIEL FEDERICO |
| ACTIVIDADES PROFESIONALES, CIENTÍFICAS Y TÉCNICAS. | PICHINCHA | QUITO | | 2903811 | mauricioverdesoto@gmail.com | VERDEZOTO CARRION JOSE MAURICIO |
| ACTIVIDADES PROFESIONALES, CIENTÍFICAS Y TÉCNICAS. | PICHINCHA | QUITO | | 022546902 | repcion@legalconsulting-ec.com | VISCARRA ESPINOZA FERNANDO RAMIRO |
| COMERCIO AL POR MAYOR Y AL POR MENOR; REPARACIÓN DE VEHÍCULOS AUTOMOTORES Y MOTO | PICHINCHA | QUITO | | 022238668 | monimo1974@hotmail.com | MOLINA BURBANO MONICA MIREYA |
| INDUSTRIAS MANUFACTURERAS. | PICHINCHA | QUITO | | 2267929 | sbravo@textidekor.com | BRAVO CAMPOVERDE SANTOS AMABLE |
| ACTIVIDADES DE SERVICIOS ADMINISTRATIVOS Y DE APOYO. | PICHINCHA | QUITO | | 2504030 | fsandoval@promerica.ec | MARTINEZ LOPEZ GINA MIROSLAVA |
| TRANSPORTE Y ALMACENAMIENTO. | PICHINCHA | QUITO | EL BATAN | 022460472 | jdpolit@politlaw.com | POLIT MOLESTINA EDUARDO |
| ACTIVIDADES PROFESIONALES, CIENTÍFICAS Y TÉCNICAS. | PICHINCHA | QUITO | | 2423025 | juanpa_ja4@hotmail.com | IBARRA GONZALEZ ADRIAN ANTONIO |
| COMERCIO AL POR MAYOR Y AL POR MENOR; REPARACIÓN DE VEHÍCULOS AUTOMOTORES Y MOTO | PICHINCHA | QUITO | | 022592127 | randino@grupogvcf.com | ANDINO JIMENEZ RUBEN AUGUSTO |
| ACTIVIDADES DE ALOJAMIENTO Y DE SERVICIO DE COMIDAS. | PICHINCHA | QUITO | | 026000610 | fhidalgo@cvecuador.com | BRAVO EYZAGUIRRE ORLANDO ALFREDO |
| COMERCIO AL POR MAYOR Y AL POR MENOR; REPARACIÓN DE VEHÍCULOS AUTOMOTORES Y MOTO | PICHINCHA | QUITO | | 032421934 | mari_stev@yahoo.es | TEJADA ANDRADE JOSE ANTONIO |
| ACTIVIDADES DE SERVICIOS ADMINISTRATIVOS Y DE APOYO. | PICHINCHA | QUITO | | 2520675 | si.ars@hotmail.com | VALLADARES TORRES JORGE JUAN |
| ACTIVIDADES PROFESIONALES, CIENTÍFICAS Y TÉCNICAS. | PICHINCHA | QUITO | | 2802190 | gamontalvo@hotmail.com | MONTALVO PAZMIÑO GABRIELA CRISTINA |
| ACTIVIDADES DE SERVICIOS ADMINISTRATIVOS Y DE APOYO. | PICHINCHA | QUITO | | 6044032 | info@planetaazul.ec | GOMEZ BASANTES MARIA VERONICA |
| INDUSTRIAS MANUFACTURERAS. | PICHINCHA | QUITO | | 022994700 | diana.c.villavicencio@gsk.com | GUERRA GALLEGOS CESAR AUGUSTO |
| COMERCIO AL POR MAYOR Y AL POR MENOR; REPARACIÓN DE VEHÍCULOS AUTOMOTORES Y MOTO | PICHINCHA | QUITO | IÑAQUITO | 022924022 | fzole@syslutec.com.ec | MORA AGUIRRE JORGE MAURICIO |
| ACTIVIDADES PROFESIONALES, CIENTÍFICAS Y TÉCNICAS. | PICHINCHA | QUITO | | 2378007 | info@nunaproject.com | TRUJILLO REGALADO LEONARDO CRISTOBAL |
| ACTIVIDADES DE SERVICIOS ADMINISTRATIVOS Y DE APOYO. | PICHINCHA | QUITO | | 2242707 | gordonez@firepro.com.ec | ZAMBRANO UNDA SIMON ALBERTO |
| COMERCIO AL POR MAYOR Y AL POR MENOR; REPARACIÓN DE VEHÍCULOS AUTOMOTORES Y MOTO | PICHINCHA | QUITO | | 2921408 | byron.mogollon@planmarket.net | TAPIA MOSQUERA GLORIA MARGARITA |
| TRANSPORTE Y ALMACENAMIENTO. | PICHINCHA | QUITO | | 022814815 | anyflo1952@yahoo.es | ARMAS MEJIA JOSE ANTONIO |
| ACTIVIDADES INMOBILIARIAS. | PICHINCHA | QUITO | IÑAQUITO | 022251992 | yolandagb22@yahoo.es | VARGAS ALVAREZ EDIN WILSON |
| ACTIVIDADES PROFESIONALES, CIENTÍFICAS Y TÉCNICAS. | PICHINCHA | QUITO | | 3260743 | tryskelwork@hotmail.com | MUÑOZ CANDO JUAN CARLOS |
| ARTES, ENTRETENIMIENTO Y RECREACIÓN. | PICHINCHA | QUITO | LA CONCEPCIÓN | 022464535 | vrubio@cespedecuador.com | RUBIO PINOS VICTOR FERNANDO |
| AGRICULTURA, GANADERÍA, SILVICULTURA Y PESCA. | PICHINCHA | QUITO | | 2502774 | pablo.e@espinosapaez.com | ESPINOSA ESPINOSA JOSE SANTIAGO |
| TRANSPORTE Y ALMACENAMIENTO. | PICHINCHA | QUITO | | 2396718 | cnmoralitos@yahoo.com | QUISHPE ALMACHE JOSE FERNANDO |
| CONSTRUCCIÓN. | PICHINCHA | QUITO | SANTA PRISCA | 3202937 | romanf.garom@gmail.com | GARCIA MARTINEZ EDISON GERARDO |
| COMERCIO AL POR MAYOR Y AL POR MENOR; REPARACIÓN DE VEHÍCULOS AUTOMOTORES Y MOTO | PICHINCHA | QUITO | LA MENA | 2963042 | dar.tamayo2010@hotmail.com | TAMAYO HERRERA RAUL FERNANDO |
| CONSTRUCCIÓN. | PICHINCHA | QUITO | | 2593848 | danilopuninat@yahoo.com | SAUCEDO VELASCO ANTONIO ELOY |
| COMERCIO AL POR MAYOR Y AL POR MENOR; REPARACIÓN DE VEHÍCULOS AUTOMOTORES Y MOTO | PICHINCHA | QUITO | | 2483748 | sstudycorp@hotmail.com | PROAÑO ABALCO CARMEN AMELIA |
| ACTIVIDADES PROFESIONALES, CIENTÍFICAS Y TÉCNICAS. | PICHINCHA | QUITO | | 022550535 | nquerembas@binaria.com.ec | CARRION UTRERAS LUIS EDUARDO |
| COMERCIO AL POR MAYOR Y AL POR MENOR; REPARACIÓN DE VEHÍCULOS AUTOMOTORES Y MOTO | PICHINCHA | QUITO | | 022800639 | a_posligua@hotmail.com | POSIGLIA CEVALLOS ANGEL LEONARDO |
| COMERCIO AL POR MAYOR Y AL POR MENOR; REPARACIÓN DE VEHÍCULOS AUTOMOTORES Y MOTO | PICHINCHA | QUITO | | 2863667 | administracion@swaltatec.com | OQUENDO SPINA ANA GENOVEVA DE LAS MERCEDES |
| ACTIVIDADES INMOBILIARIAS. | PICHINCHA | QUITO | | 091025141 | burneop@ymail.com | BURNEO CAMACHO MARIA VERONICA |

| | | | | | | |
|--|-----------|-------|---------------------|------------|-------------------------------------|---|
| ACTIVIDADES INMOBILIARIAS. | PICHINCHA | QUITO | | 6005334 | rguevara@aslex.com.ec | YAGUAL APOLINARIO SHIRLY ESTEFANIA |
| INDUSTRIAS MANUFACTURERAS. | PICHINCHA | QUITO | IÑAQUITO | 023825026 | mariangel099@gmail.com | HERNANDEZ CERON JUAN CARLOS |
| ACTIVIDADES DE SERVICIOS ADMINISTRATIVOS Y DE APOYO. | PICHINCHA | QUITO | MARISCAL SUCRE | 2231872 | egiptosis@hotmail.com | ORTEGA PAZMIÑO BERTHA GEORGINA |
| CONSTRUCCIÓN. | PICHINCHA | QUITO | | 2299760 | ocsaconst@hotmail.com | CASTELLANOS CARRION SYLVIA CATALINA |
| ACTIVIDADES PROFESIONALES, CIENTÍFICAS Y TÉCNICAS. | PICHINCHA | QUITO | | 022486351 | hedtraloma@hotmail.com | DE LA TORRE ORELLANA MARIA CRISTINA |
| CONSTRUCCIÓN. | PICHINCHA | QUITO | CENTRO HISTÓRICO | 2542942 | inmodayasha@live.com | ZAMBRANO CHAVEZ VICTOR HUGO |
| ACTIVIDADES PROFESIONALES, CIENTÍFICAS Y TÉCNICAS. | PICHINCHA | QUITO | | 022417202 | egusflores@gmail.com | FLORES CHACON GUSTAVO EDUARDO |
| CONSTRUCCIÓN. | PICHINCHA | QUITO | | 2520425 | clanmakcialtda@yahoo.com | BATALLAS GARZON MARCELO ANTONIO |
| INDUSTRIAS MANUFACTURERAS. | PICHINCHA | QUITO | CONOCOTO | 026010067 | silvanavm_1922@hotmail.com | NARANJO MORETA EDISON GUILLERMO |
| TRANSPORTE Y ALMACENAMIENTO. | PICHINCHA | QUITO | | 2869109 | wchavezp@yahoo.es | CHAVEZ ROMAN BORIS DANIEL |
| INDUSTRIAS MANUFACTURERAS. | PICHINCHA | QUITO | | 022534206 | gerencia@powersteel.com.ec | RIVERA SOLORZANO DANIEL SANTIAGO |
| TRANSPORTE Y ALMACENAMIENTO. | PICHINCHA | QUITO | | 2877698 | mylove_rouse@hotmail.com | TACO CHALCO CARMEN ROCIO |
| COMERCIO AL POR MAYOR Y AL POR MENOR; REPARACIÓN DE VEHÍCULOS AUTOMOTORES Y MOTO | PICHINCHA | QUITO | SAN ISIDRO DEL INCA | 2466036 | admin@pazmino.com | PAZMIÑO FLORES JUAN ANIBAL |
| COMERCIO AL POR MAYOR Y AL POR MENOR; REPARACIÓN DE VEHÍCULOS AUTOMOTORES Y MOTO | PICHINCHA | QUITO | CUMBAYÁ | 023560473 | contabilidad_unnoparts@1-motors.com | VALDEZ JIMENEZ LEZMAN |
| ACTIVIDADES PROFESIONALES, CIENTÍFICAS Y TÉCNICAS. | PICHINCHA | QUITO | CHAUPICRUZ | 3520353 | hgcevallos@yahoo.com | CEVALLOS SILVA HERRMAN GONZALO |
| CONSTRUCCIÓN. | PICHINCHA | QUITO | | 2475407 | maisorrag@hotmail.com | SORIA GUAMAN JULIO HERNAN |
| ENSEÑANZA. | PICHINCHA | QUITO | | 2023553 | avinueza@ism.edu.ec | VINUEZA MONTOYA AIDA GIOCONDA |
| COMERCIO AL POR MAYOR Y AL POR MENOR; REPARACIÓN DE VEHÍCULOS AUTOMOTORES Y MOTO | PICHINCHA | QUITO | | 2245839 | omarlastra@gmail.com | CAMACHO AGUIRRE CESAR EDUARDO |
| ACTIVIDADES PROFESIONALES, CIENTÍFICAS Y TÉCNICAS. | PICHINCHA | QUITO | | 2458864 | buromunozmontalvo@gmail.com | MUÑOZ PEREZ LUIS MIGUEL |
| ACTIVIDADES PROFESIONALES, CIENTÍFICAS Y TÉCNICAS. | PICHINCHA | QUITO | | 3333084 | mgorozabel@hotmail.com | GOROZABEL SANCHEZ MERY ELIZABETH |
| COMERCIO AL POR MAYOR Y AL POR MENOR; REPARACIÓN DE VEHÍCULOS AUTOMOTORES Y MOTO | PICHINCHA | QUITO | | 2090434 | alex_reyes11@hotmail.com | REYES TORRES MIRIAN ALEXANDRA |
| INDUSTRIAS MANUFACTURERAS. | PICHINCHA | QUITO | LA MAGDALENA | 022614866 | ultragrovetecuador@hotmail.es | MIÑO DE VEINTIMILLA SEGUNDO GALO STALIN |
| ACTIVIDADES DE ALOJAMIENTO Y DE SERVICIO DE COMIDAS. | PICHINCHA | QUITO | | 02222710 | e.jerez@grupow.com.ec | WALTHER SERRANO CHRISTIAN ROBERTO |
| ACTIVIDADES PROFESIONALES, CIENTÍFICAS Y TÉCNICAS. | PICHINCHA | QUITO | | 2261297 | bionica.systems@gmail.com | SALAZAR LECARO MAURO JAVIER |
| ACTIVIDADES PROFESIONALES, CIENTÍFICAS Y TÉCNICAS. | PICHINCHA | QUITO | | 2242550 | vtelles@scenika.com.ec | TELLES REYES VICTOR ALFREDO |
| ACTIVIDADES DE SERVICIOS ADMINISTRATIVOS Y DE APOYO. | PICHINCHA | QUITO | | 094918219 | info@spviajes.com | BORJA ENDARA MARIA FERNANDA |
| ACTIVIDADES PROFESIONALES, CIENTÍFICAS Y TÉCNICAS. | PICHINCHA | QUITO | | 6040850 | karina@imgroup.com | HIDALGO CHAVEZ GRACE KARINA |
| INFORMACIÓN Y COMUNICACIÓN. | PICHINCHA | QUITO | | 2730720 | lucyguamantica@hotmail.com | VILLACIS MANCHENO PAUL DIEGO FELIPE |
| ACTIVIDADES PROFESIONALES, CIENTÍFICAS Y TÉCNICAS. | PICHINCHA | QUITO | SANTA PRISCA | 022542531 | marco.landazuria@lo-consultores.com | LANDAZURI ALVAREZ MARCO VINICIO |
| INFORMACIÓN Y COMUNICACIÓN. | PICHINCHA | QUITO | | 2235466 | fred.larreategui@gmail.com | ORTEGA ANDRADE JULIO FERNANDO |
| INFORMACIÓN Y COMUNICACIÓN. | PICHINCHA | QUITO | | 2502657 | ruth_felmon@hotmail.com | RAMIA YEPEZ WINSTON DAMIAN |
| COMERCIO AL POR MAYOR Y AL POR MENOR; REPARACIÓN DE VEHÍCULOS AUTOMOTORES Y MOTO | PICHINCHA | QUITO | LA CONCEPCIÓN | 022256918 | vacunasdf@yahoo.es | URQUIZO ANDA ELIA LUZ DEL ALBA |
| COMERCIO AL POR MAYOR Y AL POR MENOR; REPARACIÓN DE VEHÍCULOS AUTOMOTORES Y MOTO | PICHINCHA | QUITO | | 2807576 | paolita_moran@hotmail.com | MORAN VASQUEZ PAOLA NABEL |
| INDUSTRIAS MANUFACTURERAS. | PICHINCHA | QUITO | | 2464632 | soluciones_contables1@hotmail.com | PROAÑO ACOSTA GIOVANNA CECILIA |
| ACTIVIDADES DE ATENCIÓN DE LA SALUD HUMANA Y DE ASISTENCIA SOCIAL. | PICHINCHA | QUITO | | 026039487 | biomega.ec@gmail.com | MILAN DOMENECH AMAURY ALEXANDER |
| ACTIVIDADES DE SERVICIOS ADMINISTRATIVOS Y DE APOYO. | PICHINCHA | QUITO | | 022524379 | acontrol@interactive.net.ec | LLANGARI CAIZA LUIS GONZALO |
| ACTIVIDADES DE SERVICIOS ADMINISTRATIVOS Y DE APOYO. | PICHINCHA | QUITO | COCHAPAMBA | 022550412 | diazdolly191@hotmail.com | SALGUERO BEDOYA MARIA JOSE |
| TRANSPORTE Y ALMACENAMIENTO. | PICHINCHA | QUITO | PÍNTAG | 022868755 | willanasipuela@hotmail.com | ASIPUELA HIDALGO WILLIAN HUMBERTO |
| ACTIVIDADES PROFESIONALES, CIENTÍFICAS Y TÉCNICAS. | PICHINCHA | QUITO | | 2454228 | alberto.negrete@negrete-ing.com | NEGRETE SALAS NORMAN ALBERTO |
| ACTIVIDADES PROFESIONALES, CIENTÍFICAS Y TÉCNICAS. | PICHINCHA | QUITO | | 022267320 | mpvt51@hotmail.com | VERA TAPIA MONICA PATRICIA |
| TRANSPORTE Y ALMACENAMIENTO. | PICHINCHA | QUITO | | 023303190 | vllugcha@aerologinc.com | BURGOS ABARCA JOSE LEONEL |
| ACTIVIDADES PROFESIONALES, CIENTÍFICAS Y TÉCNICAS. | PICHINCHA | QUITO | | 022261016 | n.sanchez.c@hotmail.com | CRESPO CORREA JUAN JOSE |
| ACTIVIDADES PROFESIONALES, CIENTÍFICAS Y TÉCNICAS. | PICHINCHA | QUITO | EL BATAN | 2267687 | vchavez@gvn.com.ec | PEREZ KAKABADSE MANUEL IGNACIO |
| COMERCIO AL POR MAYOR Y AL POR MENOR; REPARACIÓN DE VEHÍCULOS AUTOMOTORES Y MOTO | PICHINCHA | QUITO | CONOCOTO | 2078393 | nietare_xtc@hotmail.com | NIETO MARTINEZ CHRISTIAN MARCELO |
| COMERCIO AL POR MAYOR Y AL POR MENOR; REPARACIÓN DE VEHÍCULOS AUTOMOTORES Y MOTO | PICHINCHA | QUITO | | 2419373 | dilalama@yahoo.com | LALAMA PEREZ DORY INES |
| TRANSPORTE Y ALMACENAMIENTO. | PICHINCHA | QUITO | | 052532108 | marceb09@hotmail.com | MORENO CEDAÑO PEDRO JAVIER |
| AGRICULTURA, GANADERÍA, SILVICULTURA Y PESCA. | PICHINCHA | QUITO | | 022507432 | andres_donodocalvo@panchonet.net | ROSERO ALMEIDA JULIAN GUILLERMO |
| ACTIVIDADES DE ALOJAMIENTO Y DE SERVICIO DE COMIDAS. | PICHINCHA | QUITO | | 026010358 | restauranteamarantine@hotmail.com | LARGO OCAMPO NELSON RICARDO |
| ACTIVIDADES PROFESIONALES, CIENTÍFICAS Y TÉCNICAS. | PICHINCHA | QUITO | | 2548571 | kmarin@rimconsultores.org | MARIN VILLARINO KAHARINA PATRICIA |
| ACTIVIDADES PROFESIONALES, CIENTÍFICAS Y TÉCNICAS. | PICHINCHA | QUITO | | 026036861 | javier.cardenas@tendencias.com.ec | CARDENAS CARDENAS PATRICIO JAVIER |
| ACTIVIDADES PROFESIONALES, CIENTÍFICAS Y TÉCNICAS. | PICHINCHA | QUITO | | 026014236 | logika@logika.com.ec | HERRERIA ARMAS MARIA MERCEDES |
| CONSTRUCCIÓN. | PICHINCHA | QUITO | | 3316473 | derlispalacios@gmail.com | PALACIOS GUERRERO DERLIS ROLANDO |
| INDUSTRIAS MANUFACTURERAS. | PICHINCHA | QUITO | BELISARIO QUEVEDO | 2250896 | rpozo30@yahoo.com | MAYO FERNANDEZ JORGE ENRIQUE |
| INDUSTRIAS MANUFACTURERAS. | PICHINCHA | QUITO | | 2450304 | veranot@hotmail.com | CEVALLOS CABANILLA LENIN ALFREDO |
| ARTES, ENTRETENIMIENTO Y RECREACIÓN. | PICHINCHA | QUITO | MARISCAL SUCRE | 022920086 | evelynpmontalvo@hotmail.com | FRANKI LEIDE DE LIMA ARAUJO |
| INDUSTRIAS MANUFACTURERAS. | PICHINCHA | QUITO | | 022025467 | oxfordplasticos@yahoo.com | MATAR JIRYES BASSIL |
| TRANSPORTE Y ALMACENAMIENTO. | PICHINCHA | QUITO | | 0223300830 | pnegretelsc@punto.net.ec | NEGRETE TOLEDO MARINA PATRICIA |
| COMERCIO AL POR MAYOR Y AL POR MENOR; REPARACIÓN DE VEHÍCULOS AUTOMOTORES Y MOTO | PICHINCHA | QUITO | | 2243709 | ebenavides@gvn.com.ec | IBRAHIMOV VUGAR |
| INDUSTRIAS MANUFACTURERAS. | PICHINCHA | QUITO | | 022472135 | marlonaguirre@sumar-ec.com | AGUIRRE SALGADO MARLON ENRIQUE |
| ACTIVIDADES DE SERVICIOS ADMINISTRATIVOS Y DE APOYO. | PICHINCHA | QUITO | | 023226426 | gerencia@anpriseg.com | URRESTA ROMERO CARLOS ANDRES |
| COMERCIO AL POR MAYOR Y AL POR MENOR; REPARACIÓN DE VEHÍCULOS AUTOMOTORES Y MOTO | PICHINCHA | QUITO | | 5119556 | Cecilia.cevallos@leadersmakers.com | BORJA CEVALLOS MARIA CRISTINA |
| CONSTRUCCIÓN. | PICHINCHA | QUITO | CUMBAYÁ | 3801252 | iflores@constructoraoc.com | OLEAS SANTILLAN EDWIN ALBERTO |
| ACTIVIDADES PROFESIONALES, CIENTÍFICAS Y TÉCNICAS. | PICHINCHA | QUITO | | 3801252 | iflores@constructoraoc.com | CHAVEZ BUCHELI VICTOR HUGO |

| | | | | | |
|--|-----------|-------|-----------|----------------------------------|---------------------------------------|
| COMERCIO AL POR MAYOR Y AL POR MENOR; REPARACIÓN DE VEHÍCULOS AUTOMOTORES Y MOTO | PICHINCHA | QUITO | 2221032 | sajativa@yahoo.es | MOSQUERA RODRIGUEZ ALECKSEY |
| ACTIVIDADES PROFESIONALES, CIENTÍFICAS Y TÉCNICAS. | PICHINCHA | QUITO | 2986700 | jenny.salazar@aon.com | PONCE VILLAGOMEZ DIEGO XAVIER |
| TRANSPORTE Y ALMACENAMIENTO. | PICHINCHA | QUITO | 2444098 | jcabezas@equitax-ec.com | ONTANEDA ANDRADE JOSE ALBERTO |
| TRANSPORTE Y ALMACENAMIENTO. | PICHINCHA | QUITO | 097276886 | petreossteel@hotmail.com | MORA MONTOYA MARTIN SILVANO |
| INFORMACIÓN Y COMUNICACIÓN. | PICHINCHA | QUITO | 022463259 | cguzman@bantecdi.com | PABON BACA DIEGO ERNESTO |
| ACTIVIDADES PROFESIONALES, CIENTÍFICAS Y TÉCNICAS. | PICHINCHA | QUITO | 2507878 | conceptossa@gmail.com | ALARCON CHACON PATRICIO BENJAMIN |
| INFORMACIÓN Y COMUNICACIÓN. | PICHINCHA | QUITO | 022250850 | paulina@arevaloyasociados.net | SUAREZ MORA JORGE ANDRES |
| TRANSPORTE Y ALMACENAMIENTO. | PICHINCHA | QUITO | 085384376 | mvromero_l@yahoo.es | TUPIZA MORALES MARIANO |
| COMERCIO AL POR MAYOR Y AL POR MENOR; REPARACIÓN DE VEHÍCULOS AUTOMOTORES Y MOTO | PICHINCHA | QUITO | 2227413 | cramos@aliserlog.com.ec | RAMOS MACHADO GLADIS CECILIA |
| ACTIVIDADES DE ATENCIÓN DE LA SALUD HUMANA Y DE ASISTENCIA SOCIAL. | PICHINCHA | QUITO | 6012393 | afalconi@repfalc.com | FALCONI DE FREITAS ALEXANDRA |
| ACTIVIDADES INMOBILIARIAS. | PICHINCHA | QUITO | 2239184 | ing-fimbivi@hotmail.com | MURILLO BUSTAMANTE FREDDY IVAN |
| ACTIVIDADES PROFESIONALES, CIENTÍFICAS Y TÉCNICAS. | PICHINCHA | QUITO | 2526399 | enyatec@enyatec.com.ec | SUAREZ ERAZO DIEGO XAVIER |
| COMERCIO AL POR MAYOR Y AL POR MENOR; REPARACIÓN DE VEHÍCULOS AUTOMOTORES Y MOTO | PICHINCHA | QUITO | 2813495 | beatrmera@hotmail.com | OBANDO VALENCIA MARIA GENOVEVA |
| ACTIVIDADES PROFESIONALES, CIENTÍFICAS Y TÉCNICAS. | PICHINCHA | QUITO | 3262105 | paulina.moreta@sai.ec | JONATHON MCKENZIE STANTON |
| COMERCIO AL POR MAYOR Y AL POR MENOR; REPARACIÓN DE VEHÍCULOS AUTOMOTORES Y MOTO | PICHINCHA | QUITO | 022378683 | mediaz@hiperlantas.com.ec | GONZALEZ GOMEZ DE LA TORRE RAFAEL |
| ACTIVIDADES DE ALOJAMIENTO Y DE SERVICIO DE COMIDAS. | PICHINCHA | QUITO | 023280598 | conaufimar@hotmail.com | ASTUDILLO RAMIREZ LAURA MARGARITA |
| COMERCIO AL POR MAYOR Y AL POR MENOR; REPARACIÓN DE VEHÍCULOS AUTOMOTORES Y MOTO | PICHINCHA | QUITO | 6038221 | patricia.cevallos@live.com.ar | CEVALLOS TORRES PATRICIA HELENA |
| ACTIVIDADES PROFESIONALES, CIENTÍFICAS Y TÉCNICAS. | PICHINCHA | QUITO | 022900844 | info@abcos.com.ec | RECALDE REYES ROLANDO XAVIER |
| COMERCIO AL POR MAYOR Y AL POR MENOR; REPARACIÓN DE VEHÍCULOS AUTOMOTORES Y MOTO | PICHINCHA | QUITO | 6040176 | francisco@runa.org | MANTILLA BRITO FRANCISCO XAVIER |
| COMERCIO AL POR MAYOR Y AL POR MENOR; REPARACIÓN DE VEHÍCULOS AUTOMOTORES Y MOTO | PICHINCHA | QUITO | 2450361 | hodesalud.s.a@hotmail.com | TOBAR SALCEDO EDUARDO GIOVANY |
| ACTIVIDADES PROFESIONALES, CIENTÍFICAS Y TÉCNICAS. | PICHINCHA | QUITO | 02924073 | tharnisth@terrambiente.com | PAZMIÑO QUINA JORGE JACINTO |
| EXPLOTACIÓN DE MINAS Y CANTERAS. | PICHINCHA | QUITO | 3814880 | fernandobermudez@minoiltp.com | LEONES BALDA RITA MARIA |
| ACTIVIDADES PROFESIONALES, CIENTÍFICAS Y TÉCNICAS. | PICHINCHA | QUITO | 022922196 | basica.design@gmail.com | HERRERA ACOSTA ADRIANA ELIZABETH |
| ACTIVIDADES DE SERVICIOS ADMINISTRATIVOS Y DE APOYO. | PICHINCHA | QUITO | 2438638 | ventas1@agenciatravelaround.com | SILVA MORA ANA LUCIA |
| COMERCIO AL POR MAYOR Y AL POR MENOR; REPARACIÓN DE VEHÍCULOS AUTOMOTORES Y MOTO | PICHINCHA | QUITO | 3330236 | pmalo@holborn.ec | MALO VASQUEZ PEDRO IGNACIO |
| COMERCIO AL POR MAYOR Y AL POR MENOR; REPARACIÓN DE VEHÍCULOS AUTOMOTORES Y MOTO | PICHINCHA | QUITO | 02223344 | rocio.bermeo@zagonecuador.com | BERMEO CUEVA LORENA DEL ROCIO |
| ACTIVIDADES PROFESIONALES, CIENTÍFICAS Y TÉCNICAS. | PICHINCHA | QUITO | 2256751 | jacqueguerra10@yahoo.com | ANDRADE ALOMIA MARTHA CECILIA |
| CONSTRUCCIÓN. | PICHINCHA | QUITO | 2453166 | aonofa@vainco.com | SALGADO TRUJILLO JACINTO GERMAN |
| ACTIVIDADES DE ATENCIÓN DE LA SALUD HUMANA Y DE ASISTENCIA SOCIAL. | PICHINCHA | QUITO | 2531978 | fabiolita.1967@hotmail.com | SANCHEZ ECHEVERRIA NELLY FABIOLA |
| AGRICULTURA, GANADERÍA, SILVICULTURA Y PESCA. | PICHINCHA | QUITO | 022901768 | luisshorra@hotmail.com | HORRA RAMOS LUIS MANUEL |
| COMERCIO AL POR MAYOR Y AL POR MENOR; REPARACIÓN DE VEHÍCULOS AUTOMOTORES Y MOTO | PICHINCHA | QUITO | 33607118 | gerencia@exporandina.com | LOPEZ GUARNIZO CARLOS ARTURO |
| AGRICULTURA, GANADERÍA, SILVICULTURA Y PESCA. | PICHINCHA | QUITO | 2238160 | ikiam@hotmail.com | EGUEZ RUALES SHARIMIAT |
| COMERCIO AL POR MAYOR Y AL POR MENOR; REPARACIÓN DE VEHÍCULOS AUTOMOTORES Y MOTO | PICHINCHA | QUITO | 2330981 | mayferarias@hotmail.com | PANTA RUIZ DIANA DOLORES |
| COMERCIO AL POR MAYOR Y AL POR MENOR; REPARACIÓN DE VEHÍCULOS AUTOMOTORES Y MOTO | PICHINCHA | QUITO | 2235966 | aguacobre@punto.net.ec | YEPEZ NAJERA JENNY GIOCONDA |
| CONSTRUCCIÓN. | PICHINCHA | QUITO | 3319870 | probenalcazar@m-arq-co.ec | FLORES BERMEO MARCO ANTONIO |
| TRANSPORTE Y ALMACENAMIENTO. | PICHINCHA | QUITO | 2675155 | faustoasesor76@gmail.com | PAULA ESPIN ROGELIO GENARO |
| ACTIVIDADES DE SERVICIOS ADMINISTRATIVOS Y DE APOYO. | PICHINCHA | QUITO | 026034744 | marianitabrito21962@hotmail.com | CHAVEZ VACA BOLIVAR AGUSTIN |
| COMERCIO AL POR MAYOR Y AL POR MENOR; REPARACIÓN DE VEHÍCULOS AUTOMOTORES Y MOTO | PICHINCHA | QUITO | 023331755 | digata@interacti.net.ec | HURTADO MUYULEMA LUIS ALBERTO |
| COMERCIO AL POR MAYOR Y AL POR MENOR; REPARACIÓN DE VEHÍCULOS AUTOMOTORES Y MOTO | PICHINCHA | QUITO | 2225945 | info@systeltronik.com | MORENO SALGADO GABRIEL |
| TRANSPORTE Y ALMACENAMIENTO. | PICHINCHA | QUITO | 032796520 | alphaorient@hotmail.com | SEGARRA CORDOVA FREDY ALFONSO |
| COMERCIO AL POR MAYOR Y AL POR MENOR; REPARACIÓN DE VEHÍCULOS AUTOMOTORES Y MOTO | PICHINCHA | QUITO | 025111148 | pjaramillo@supranova.com.ec | JARAMILLO TRUJILLO RAMIRO PATRICIO |
| INFORMACIÓN Y COMUNICACIÓN. | PICHINCHA | QUITO | 023824306 | mayra_reyes@anf.es | DIAZ VILCHES FLORENCIO DIAZ |
| TRANSPORTE Y ALMACENAMIENTO. | PICHINCHA | QUITO | 2810118 | transluat@hotmail.com | BASTIDAS ALTAMIRANO LUIS SEBASTIAN |
| COMERCIO AL POR MAYOR Y AL POR MENOR; REPARACIÓN DE VEHÍCULOS AUTOMOTORES Y MOTO | PICHINCHA | QUITO | 022437273 | ream@lariku.com | AVILA MOSCOSO ROBERTO EDUARDO |
| ACTIVIDADES PROFESIONALES, CIENTÍFICAS Y TÉCNICAS. | PICHINCHA | QUITO | 3332742 | roberto.silva@tributum.com.ec | JARAMILLO PAZ Y MIÑO GABRIELA |
| TRANSPORTE Y ALMACENAMIENTO. | PICHINCHA | QUITO | 2412578 | patty2@hotmail.com | ONTANEDA SILVA LUZ PATRICIA |
| ACTIVIDADES PROFESIONALES, CIENTÍFICAS Y TÉCNICAS. | PICHINCHA | QUITO | 026006740 | danielsalvador@mantis.com.ec | SALVADOR VASQUEZ DANIEL ALEJANDRO |
| CONSTRUCCIÓN. | PICHINCHA | QUITO | 022380660 | jvcequipos@hotmail.com | VAN CAMPENHOUT HILAIRE J. |
| EXPLOTACIÓN DE MINAS Y CANTERAS. | PICHINCHA | QUITO | 2900900 | gerencia@tecpetsol.com | YEPEZ ENDARA MARLON |
| ACTIVIDADES DE SERVICIOS ADMINISTRATIVOS Y DE APOYO. | PICHINCHA | QUITO | 042281031 | lvillagran@wli.com.ec | VILLAGRAN ESPIN GREY LORENA |
| COMERCIO AL POR MAYOR Y AL POR MENOR; REPARACIÓN DE VEHÍCULOS AUTOMOTORES Y MOTO | PICHINCHA | QUITO | 2909048 | contabilidad@gamapartes.com | MUELA SALAZAR ALEXANDRA PILAR |
| TRANSPORTE Y ALMACENAMIENTO. | PICHINCHA | QUITO | 084664277 | ljimenez1961@hotmail.com | LIBERIO BUSTAMANTE VALERIA MIREYA |
| CONSTRUCCIÓN. | PICHINCHA | QUITO | 2640316 | darwin.caiza@solunnet.com | CAIZA PEREZ DARWIN MARCELO |
| ACTIVIDADES DE SERVICIOS ADMINISTRATIVOS Y DE APOYO. | PICHINCHA | QUITO | 022846305 | mayrita@hotmail.com | CEVALLOS FUSTILLOS CATALINA DEL ROCIO |
| INFORMACIÓN Y COMUNICACIÓN. | PICHINCHA | QUITO | 022230593 | radioskycieloldta@hotmail.com | MACHADO ZUÑIGA XAVIER PATRICIO |
| COMERCIO AL POR MAYOR Y AL POR MENOR; REPARACIÓN DE VEHÍCULOS AUTOMOTORES Y MOTO | PICHINCHA | QUITO | 3317737 | onix_lore@hotmail.com | CASTRO MORENO MIRIAM ESTHELA |
| CONSTRUCCIÓN. | PICHINCHA | QUITO | 022492533 | contabas@hotmail.com | SANCHEZ MENDOZA GABRIELA ALEJANDRA |
| COMERCIO AL POR MAYOR Y AL POR MENOR; REPARACIÓN DE VEHÍCULOS AUTOMOTORES Y MOTO | PICHINCHA | QUITO | 3430537 | monica.rodriguez@lamosan.com | MORAL SANCHEZ CAMILO EDUARDO |
| INDUSTRIAS MANUFACTURERAS. | PICHINCHA | QUITO | 022130110 | delia_bustos@gruposuperior.com | VERGARA ALMEIDA DAVID ANTONIO |
| COMERCIO AL POR MAYOR Y AL POR MENOR; REPARACIÓN DE VEHÍCULOS AUTOMOTORES Y MOTO | PICHINCHA | QUITO | 022801545 | cristina_velastegui@hotmail.com | LARA CARRANCO RIGOBERTO AGUSTIN |
| ACTIVIDADES DE ALOJAMIENTO Y DE SERVICIO DE COMIDAS. | PICHINCHA | QUITO | 22239166 | mpatcastro@yahoo.es | HINCAPIE MARICELA |
| COMERCIO AL POR MAYOR Y AL POR MENOR; REPARACIÓN DE VEHÍCULOS AUTOMOTORES Y MOTO | PICHINCHA | QUITO | 6035619 | alejandracdordova777@hotmail.com | SUAREZ PERALVO GERMAN GUSTAVO |
| ACTIVIDADES PROFESIONALES, CIENTÍFICAS Y TÉCNICAS. | PICHINCHA | QUITO | 2078006 | fabian_rosero@hotmail.com | ROSETO ALFARO FABIAN MARCELO |

| | | | | | | | |
|--|-----------|-------|---------------|-----------|---------------------------------------|--|---------------------------------------|
| INFORMACIÓN Y COMUNICACIÓN. | PICHINCHA | QUITO | | 023343915 | crisdebaquero@hotmail.com | | CORDOVA PINTO MARIA CRISTINA |
| COMERCIO AL POR MAYOR Y AL POR MENOR; REPARACIÓN DE VEHÍCULOS AUTOMOTORES Y MOTO | PICHINCHA | QUITO | COTOCOLLAO | 022533104 | contabilidad1@inecpro.com | | SOSA CISNEROS CARLOS ERNESTO SANTIAGO |
| COMERCIO AL POR MAYOR Y AL POR MENOR; REPARACIÓN DE VEHÍCULOS AUTOMOTORES Y MOTO | PICHINCHA | QUITO | | 2463625 | contasof@hotmail.com | | DAVILA GALINDO EDWIN ERNESTO |
| CONSTRUCCIÓN. | PICHINCHA | QUITO | | 022243407 | labscotest@puntonet.ec | | AYERVE ROJAS WLADIMIR SANTIAGO |
| TRANSPORTE Y ALMACENAMIENTO. | PICHINCHA | QUITO | | 022992300 | criemann@transoceanica.com.ec | | TRANSOCEANICA C. LTDA |
| COMERCIO AL POR MAYOR Y AL POR MENOR; REPARACIÓN DE VEHÍCULOS AUTOMOTORES Y MOTO | PICHINCHA | QUITO | | 2540271 | yavemedic@yahoo.es | | GALARZA BARONA FRANKLIN GILMER |
| COMERCIO AL POR MAYOR Y AL POR MENOR; REPARACIÓN DE VEHÍCULOS AUTOMOTORES Y MOTO | PICHINCHA | QUITO | | 022269735 | rogt77@hotmail.com | | GUEVARA TORLORZA ROBERTO |
| COMERCIO AL POR MAYOR Y AL POR MENOR; REPARACIÓN DE VEHÍCULOS AUTOMOTORES Y MOTO | PICHINCHA | QUITO | CHAUPICRUZ | 6041647 | ipsalazarsalgado@hotmail.com | | SALAZAR MENDOZA JORGE RODRIGO |
| INFORMACIÓN Y COMUNICACIÓN. | PICHINCHA | QUITO | | 2428596 | vmejia@admindysad.com | | PAREDES ARCOS FAUSTO ERNESTO |
| ACTIVIDADES DE SERVICIOS ADMINISTRATIVOS Y DE APOYO. | PICHINCHA | QUITO | EL BATAN | 3969500 | elvira.dm@hotmail.com | | DI MELLA VESPA ELVIRA |
| COMERCIO AL POR MAYOR Y AL POR MENOR; REPARACIÓN DE VEHÍCULOS AUTOMOTORES Y MOTO | PICHINCHA | QUITO | CHILLOGALLO | 022665575 | contabilidad@if-levelfive.com | | TIPAN PACHACAMA RAUL CLEMENTE |
| COMERCIO AL POR MAYOR Y AL POR MENOR; REPARACIÓN DE VEHÍCULOS AUTOMOTORES Y MOTO | PICHINCHA | QUITO | | 2824970 | reprej_p@hotmail.com | | PANCHI VEGA DOLORES SUSANA |
| INDUSTRIAS MANUFACTURERAS. | PICHINCHA | QUITO | | 2476780 | inecpro@interactive.net.ec | | LOMBEYDA ABALOS LILIA BEATRIZ |
| TRANSPORTE Y ALMACENAMIENTO. | PICHINCHA | QUITO | GUAMANÍ | 2694366 | cueva.marcelo@transalambrek.com | | CUEVA HIDALGO HECTOR MARCELO |
| COMERCIO AL POR MAYOR Y AL POR MENOR; REPARACIÓN DE VEHÍCULOS AUTOMOTORES Y MOTO | PICHINCHA | QUITO | | 2405297 | vtapia1202@hotmail.com | | VIZCAINO MOYA KARINA ELIZABETH |
| ACTIVIDADES PROFESIONALES, CIENTÍFICAS Y TÉCNICAS. | PICHINCHA | QUITO | | 2265551 | jpizarro@pabralaw.com | | PIZARRO PAEZ JORGE ENRIQUE |
| COMERCIO AL POR MAYOR Y AL POR MENOR; REPARACIÓN DE VEHÍCULOS AUTOMOTORES Y MOTO | PICHINCHA | QUITO | LA CONCEPCIÓN | 2464892 | contapetroplatinum@gev.ec | | ECHEVERRIA JIMENEZ DIANA KAROLINA |
| COMERCIO AL POR MAYOR Y AL POR MENOR; REPARACIÓN DE VEHÍCULOS AUTOMOTORES Y MOTO | PICHINCHA | QUITO | COTOCOLLAO | 3341344 | contaactanoil@gev.ec | | ECHEVERRIA JIMENEZ DIANA KAROLINA |
| ARTES, ENTRETENIMIENTO Y RECREACIÓN. | PICHINCHA | QUITO | | 022479797 | andinos@uio.satnet.net | | RUIZ ITURRALDE LUIS OSWALDO |
| INDUSTRIAS MANUFACTURERAS. | PICHINCHA | QUITO | | 2259119 | ecutress@gmail.com | | SALAS MEJIA NILO ALEXANDER |
| COMERCIO AL POR MAYOR Y AL POR MENOR; REPARACIÓN DE VEHÍCULOS AUTOMOTORES Y MOTO | PICHINCHA | QUITO | | 2428622 | xmdm2006@hotmail.com | | LEMA MALDONADO MAGALY DEL ROCIO |
| ACTIVIDADES DE SERVICIOS ADMINISTRATIVOS Y DE APOYO. | PICHINCHA | QUITO | | 022480016 | mikexport.textil@hotmail.com | | GARCIA ARELLANO ANTONIO JAVIER |
| COMERCIO AL POR MAYOR Y AL POR MENOR; REPARACIÓN DE VEHÍCULOS AUTOMOTORES Y MOTO | PICHINCHA | QUITO | LA CONCEPCIÓN | 2295708 | contadistrifuel@gev.ec | | ECHEVERRIA JIMENEZ DIANA KAROLINA |
| ACTIVIDADES DE SERVICIOS ADMINISTRATIVOS Y DE APOYO. | PICHINCHA | QUITO | | 3082953 | ymerizalde@santa-lucia.ec | | BELER SZPEKTOR LUIS |
| ENSEÑANZA. | PICHINCHA | QUITO | | 022247832 | adm_procesos@andinanet.net | | SUAREZ TORRES CESAR |
| ACTIVIDADES INMOBILIARIAS. | PICHINCHA | QUITO | CARCELÉN | 022800794 | rjarrin@iclaro.com.ec | | ZAIDAN SABA SAMEER |
| OTRAS ACTIVIDADES DE SERVICIOS. | PICHINCHA | QUITO | | 6001240 | marianacp62@yahoo.com | | CORREA PEÑAHERRERA CARMEN MARIA |
| ACTIVIDADES DE SERVICIOS ADMINISTRATIVOS Y DE APOYO. | PICHINCHA | QUITO | | 2447036 | dcguzman@deltamontero.com | | CAMPUZANO NUÑEZ JUAN CARLOS |
| ACTIVIDADES PROFESIONALES, CIENTÍFICAS Y TÉCNICAS. | PICHINCHA | QUITO | | 3317209 | mantiti57@gmail.com | | MANTILLA MACHADO JORGE AUGUSTO |
| COMERCIO AL POR MAYOR Y AL POR MENOR; REPARACIÓN DE VEHÍCULOS AUTOMOTORES Y MOTO | PICHINCHA | QUITO | SANTA PRISCA | 022239508 | patotates@yahoo.com | | TATES PANTOJA PATRICIO FREDDY |
| COMERCIO AL POR MAYOR Y AL POR MENOR; REPARACIÓN DE VEHÍCULOS AUTOMOTORES Y MOTO | PICHINCHA | QUITO | | 2558235 | vanessae@quimasa.com | | AGUILAR MIER RICARDO ENRIQUE |
| COMERCIO AL POR MAYOR Y AL POR MENOR; REPARACIÓN DE VEHÍCULOS AUTOMOTORES Y MOTO | PICHINCHA | QUITO | LA CONCEPCIÓN | 022261360 | alexiscruz1998@yahoo.com | | CRUZ HERRERIA ALEXIS FERNANDO |
| TRANSPORTE Y ALMACENAMIENTO. | PICHINCHA | QUITO | | 022395544 | companiatranscentauro@hotmail.com | | SILVA LASTRA EDITH GEOVANA |
| ACTIVIDADES PROFESIONALES, CIENTÍFICAS Y TÉCNICAS. | PICHINCHA | QUITO | | 022921932 | cifeps@gmail.com | | ORTEGA CARDENAS RAMIRO FERNANDO |
| ACTIVIDADES PROFESIONALES, CIENTÍFICAS Y TÉCNICAS. | PICHINCHA | QUITO | | 2410908 | johana_salcedo@hotmail.com | | TORRES BAQUERO SONIA SILVANA |
| COMERCIO AL POR MAYOR Y AL POR MENOR; REPARACIÓN DE VEHÍCULOS AUTOMOTORES Y MOTO | PICHINCHA | QUITO | | 2908417 | javier.valenzuela@mac.com.ec | | PINOS GALINDO ZOILA MARIA ESTEFANIA |
| COMERCIO AL POR MAYOR Y AL POR MENOR; REPARACIÓN DE VEHÍCULOS AUTOMOTORES Y MOTO | PICHINCHA | QUITO | | 6036336 | k.v.velez@hotmail.com | | VELEZ ZAMBRANO KARINA VIVIANA |
| COMERCIO AL POR MAYOR Y AL POR MENOR; REPARACIÓN DE VEHÍCULOS AUTOMOTORES Y MOTO | PICHINCHA | QUITO | | 023332666 | petro@petrotechgroup.com | | ROMAN LAZO CARLOS EDUARDO |
| ACTIVIDADES PROFESIONALES, CIENTÍFICAS Y TÉCNICAS. | PICHINCHA | QUITO | | 2533888 | sematec_pc@yahoo.com | | MONTESDEOCA ESPIN DIEGO EDUARDO |
| CONSTRUCCIÓN. | PICHINCHA | QUITO | | 022248076 | info@gruashormiganegra.com | | MACDERMOTT MARK JOHN |
| COMERCIO AL POR MAYOR Y AL POR MENOR; REPARACIÓN DE VEHÍCULOS AUTOMOTORES Y MOTO | PICHINCHA | QUITO | | 2263628 | omendoza@taty.com.ec | | MENDOZA ZAMBRANO OMAR ENRIQUE |
| ACTIVIDADES PROFESIONALES, CIENTÍFICAS Y TÉCNICAS. | PICHINCHA | QUITO | | 022224402 | eg_perez@hotmail.com | | PEREZ ROJAS EDWIN GIOVANNY |
| ACTIVIDADES PROFESIONALES, CIENTÍFICAS Y TÉCNICAS. | PICHINCHA | QUITO | | 2222844 | info@neotechsa.com | | GUAMAN TUMIPAMBA ALEX ANIBAL |
| ACTIVIDADES INMOBILIARIAS. | PICHINCHA | QUITO | | 2278540 | alvearjc@gmail.com | | ALVEAR SIERRA JUAN CARLOS |
| TRANSPORTE Y ALMACENAMIENTO. | PICHINCHA | QUITO | | 2559515 | contabilidad@pachamama.edu.ec | | CADENA CORDOVA GERMAN ARTURO |
| CONSTRUCCIÓN. | PICHINCHA | QUITO | | 2553569 | sri-2009@hotmail.com | | SANDOVAL ANDRADE PEDRO JAVIER |
| INDUSTRIAS MANUFACTURERAS. | PICHINCHA | QUITO | LA CONCEPCIÓN | 022251890 | soryvite@hotmail.com | | PEÑAHERRERA MONCAYO LINCOLN |
| COMERCIO AL POR MAYOR Y AL POR MENOR; REPARACIÓN DE VEHÍCULOS AUTOMOTORES Y MOTO | PICHINCHA | QUITO | | 022254508 | rodrigopulamarin@hotmail.com | | GUERRERO ALMEIDA EDGAR FERNAIN |
| COMERCIO AL POR MAYOR Y AL POR MENOR; REPARACIÓN DE VEHÍCULOS AUTOMOTORES Y MOTO | PICHINCHA | QUITO | CARCELÉN | 3807155 | eddynarvaezc@hotmail.com | | ESTRELLA CARRION JAIME OSWALDO |
| ACTIVIDADES PROFESIONALES, CIENTÍFICAS Y TÉCNICAS. | PICHINCHA | QUITO | | 022242777 | camiloszuritas@zuritalaboratorios.com | | ZURITA SALINAS CAMILO SEBASTIAN |
| COMERCIO AL POR MAYOR Y AL POR MENOR; REPARACIÓN DE VEHÍCULOS AUTOMOTORES Y MOTO | PICHINCHA | QUITO | | 022550268 | barmezu@uio.satnet.net | | ZUÑIGA RODRIGUEZ OSCAR MANUEL |
| TRANSPORTE Y ALMACENAMIENTO. | PICHINCHA | QUITO | | 2240678 | gerencia@rfsconsolidador.com | | SUASTEGUI MEDRANDA PAULA CRISTINA |
| ACTIVIDADES PROFESIONALES, CIENTÍFICAS Y TÉCNICAS. | PICHINCHA | QUITO | | 022520903 | jcevallos@me.com | | CEVALLOS CLAVIJO JORGE EDUARDO |
| OTRAS ACTIVIDADES DE SERVICIOS. | PICHINCHA | QUITO | | 023238102 | luismiech82@hotmail.com | | ESPINOSA CHIRIBOGA SANTIAGO ANDRES |
| ACTIVIDADES PROFESIONALES, CIENTÍFICAS Y TÉCNICAS. | PICHINCHA | QUITO | TUMBACO | 022378261 | crojas@liquors.com.ec | | ESPINOSA VILLAQUIRAN VERA SOLEDAD |
| ACTIVIDADES DE SERVICIOS ADMINISTRATIVOS Y DE APOYO. | PICHINCHA | QUITO | | 022345861 | eduardo.paredes@smiling-games.com.ec | | PAREDES DE LA TORRE DAVID EDUARDO |
| AGRICULTURA, GANADERÍA, SILVICULTURA Y PESCA. | PICHINCHA | QUITO | | 2841626 | microplantecuador@hotmail.com | | CRIOLO FIGUEROA DANIEL LEONARDO |
| EXPLORACIÓN DE MINAS Y CANTERAS. | PICHINCHA | QUITO | | 2447630 | sergeomin@gmail.com | | DE LOS RIOS AREVALO BYRON ALBERTO |
| ACTIVIDADES DE SERVICIOS ADMINISTRATIVOS Y DE APOYO. | PICHINCHA | QUITO | | 023325556 | greyes@platayuc.com | | REYES ARGUDO MARIA GABRIELA |
| ACTIVIDADES PROFESIONALES, CIENTÍFICAS Y TÉCNICAS. | PICHINCHA | QUITO | | 2526741 | villaudit@hotmail.com | | VILLACIS VILLACIS MEDARDO CAYETANO |
| INDUSTRIAS MANUFACTURERAS. | PICHINCHA | QUITO | | 022397063 | textiles@keikoecuador.com | | VARGAS ALVARADO EDISON PATRICIO |
| INFORMACIÓN Y COMUNICACIÓN. | PICHINCHA | QUITO | | 2505375 | dgordillo@linkforce.net | | GORDILLO GORDILLO DIEGO RENE |
| CONSTRUCCIÓN. | PICHINCHA | QUITO | | 023237742 | luis@lumaimpuestos.com | | CEVALLOS CABEZAS MARIA ELIZABETH |

| | | | | | | |
|---|-----------|-------|----------------|-----------|--------------------------------------|--|
| ACTIVIDADES DE SERVICIOS ADMINISTRATIVOS Y DE APOYO. | PICHINCHA | QUITO | | 026002975 | amedina@quitomotors.com.ec | DIEZ CORDOVEZ GONZALO TADEO MIGUEL |
| TRANSPORTE Y ALMACENAMIENTO. | PICHINCHA | QUITO | | 2410575 | gaby-vega86@hotmail.com | VEGA REASCOS WASHINGTON RUBEN |
| ACTIVIDADES PROFESIONALES, CIENTÍFICAS Y TÉCNICAS. | PICHINCHA | QUITO | | 3520085 | ney123456789@hotmail.com | TORRES HURTADO NEY JOSE |
| TRANSPORTE Y ALMACENAMIENTO. | PICHINCHA | QUITO | GUAMANÍ | 3010062 | transquinsancela@gmail.com | QUISNANCELA URQUIZO ULVIO |
| CONSTRUCCIÓN. | PICHINCHA | QUITO | | 022253953 | montfiori@hotmail.com | GARCES ALBAN LENIN EDUARDO |
| COMERCIO AL POR MAYOR Y AL POR MENOR; REPARACIÓN DE VEHÍCULOS AUTOMOTORES Y MOTO | PICHINCHA | QUITO | | 2251410 | uhy@uhyeccuador.com | TERAN MAYORGA FREDDY PAUL |
| COMERCIO AL POR MAYOR Y AL POR MENOR; REPARACIÓN DE VEHÍCULOS AUTOMOTORES Y MOTO | PICHINCHA | QUITO | | 2808191 | enerprime@enerprime.com | MANTILLA RUIZ PABLO ENRIQUE |
| DISTRIBUCIÓN DE AGUA; ALCANTARILLADO, GESTIÓN DE DESECHOS Y ACTIVIDADES DE SANEAMIENTOS | PICHINCHA | QUITO | | 025114441 | josercardo.carvajal@proyectoscya.com | CARVAJAL CALERO JOSE RICARDO |
| COMERCIO AL POR MAYOR Y AL POR MENOR; REPARACIÓN DE VEHÍCULOS AUTOMOTORES Y MOTO | PICHINCHA | QUITO | | 099841105 | maelena-molina11@hotmail.com | MOLINA VALLADOLID MARIA ELENA |
| ACTIVIDADES DE ALOJAMIENTO Y DE SERVICIO DE COMIDAS. | PICHINCHA | QUITO | | 022238958 | lemongrass@cablemodem.com.ec | FIERRO LEHMANN JUAN MICHAEL |
| COMERCIO AL POR MAYOR Y AL POR MENOR; REPARACIÓN DE VEHÍCULOS AUTOMOTORES Y MOTO | PICHINCHA | QUITO | | 2248759 | rvitola@lojakpr.com | VITOLA FRUGONE RAFAEL ANTONIO |
| ACTIVIDADES DE SERVICIOS ADMINISTRATIVOS Y DE APOYO. | PICHINCHA | QUITO | | 022567826 | fmanguia@elipe.com.ec | ACOSTA PEÑA NANCY CECILIA |
| INDUSTRIAS MANUFACTURERAS. | PICHINCHA | QUITO | | 022382760 | mcalbanz@hotmail.com | ALBAN ZAMORA MARIA CRISTINA |
| COMERCIO AL POR MAYOR Y AL POR MENOR; REPARACIÓN DE VEHÍCULOS AUTOMOTORES Y MOTO | PICHINCHA | QUITO | CHAUPICRUZ | 2545834 | nicolasnaranjo@quintell.ec | NARANJO BORJA WILSON NICOLAS |
| TRANSPORTE Y ALMACENAMIENTO. | PICHINCHA | QUITO | | 2116234 | gerenciananegalitour@hotmail.com | BENAVIDES JIMENEZ WILSON BENIGNO |
| COMERCIO AL POR MAYOR Y AL POR MENOR; REPARACIÓN DE VEHÍCULOS AUTOMOTORES Y MOTO | PICHINCHA | QUITO | CARCELÉN | 022473931 | patricio@garner.com.ec | ESPINOSA TERAN JUAN ESTEBAN |
| COMERCIO AL POR MAYOR Y AL POR MENOR; REPARACIÓN DE VEHÍCULOS AUTOMOTORES Y MOTO | PICHINCHA | QUITO | | 2244949 | yymontalvo@hotmail.com | PAREDES MUÑOZ OSCAR FREDY |
| ACTIVIDADES PROFESIONALES, CIENTÍFICAS Y TÉCNICAS. | PICHINCHA | QUITO | | 2458440 | adlightgerencia@gmail.com | RAMIREZ GOMEZ MONICA YOLANDA |
| ACTIVIDADES DE ATENCIÓN DE LA SALUD HUMANA Y DE ASISTENCIA SOCIAL. | PICHINCHA | QUITO | | 6039764 | mejia_asoc@hotmail.com | RODRIGUEZ URBINA MANUEL EDUARDO |
| INDUSTRIAS MANUFACTURERAS. | PICHINCHA | QUITO | | 023201841 | javiertapia@aguirreyasociados.ec | MOLINA TIPAN EDWIN PATRICIO |
| ACTIVIDADES INMOBILIARIAS. | PICHINCHA | QUITO | | 2430494 | contabilidad@librimundi.com | DALMAU CHIRIBOGA FRANCISCO BENJAMIN |
| INDUSTRIAS MANUFACTURERAS. | PICHINCHA | QUITO | | 023214266 | ventas@aquattro.com.ec | DELGADO GORDILLO ANDRES MAURICIO |
| COMERCIO AL POR MAYOR Y AL POR MENOR; REPARACIÓN DE VEHÍCULOS AUTOMOTORES Y MOTO | PICHINCHA | QUITO | | 087272238 | cartofer100@hotmail.com | ESPAÑA QUIÑONEZ CARMEN ALEXANDRA |
| COMERCIO AL POR MAYOR Y AL POR MENOR; REPARACIÓN DE VEHÍCULOS AUTOMOTORES Y MOTO | PICHINCHA | QUITO | | 2501281 | pnoboa02@hotmail.com | NOBOA ABARCA PABLO VINICIO |
| ACTIVIDADES DE SERVICIOS ADMINISTRATIVOS Y DE APOYO. | PICHINCHA | QUITO | | 3520338 | pcueva@infolink.com.ec | CUEVA QUINTANA GUSTAVO PATRICIO |
| ACTIVIDADES PROFESIONALES, CIENTÍFICAS Y TÉCNICAS. | PICHINCHA | QUITO | | 2561801 | fabianjaramillo@jaramillodavila.com | JARAMILLO TERAN FABIAN WILSON |
| COMERCIO AL POR MAYOR Y AL POR MENOR; REPARACIÓN DE VEHÍCULOS AUTOMOTORES Y MOTO | PICHINCHA | QUITO | | 2504807 | rbenavide@yahoo.com | GRIJALVA TORRES JOSE ANTONIO |
| AGRICULTURA, GANADERÍA, SILVICULTURA Y PESCA. | PICHINCHA | QUITO | SAN ANTONIO | 2394715 | sukuzhanay@gmail.com | AREVALO QUITO BLANCA TERESITA |
| CONSTRUCCIÓN. | PICHINCHA | QUITO | | 3344061 | incottec@gmail.com | REVELO PALACIOS VICTOR HUGO |
| TRANSPORTE Y ALMACENAMIENTO. | PICHINCHA | QUITO | | 022907577 | direccion@graylineecuador.com | IRIGOYEN VEGA PAULO CESAR |
| ACTIVIDADES PROFESIONALES, CIENTÍFICAS Y TÉCNICAS. | PICHINCHA | QUITO | | 2951687 | henryc78@hotmail.com | ALTAMIRANO MEJIA ELSI ERLINDA |
| INFORMACIÓN Y COMUNICACIÓN. | PICHINCHA | QUITO | | 2544444 | gaperez@deloitte.com | CARTAGENA PROAÑO MANUEL SANTIAGO |
| COMERCIO AL POR MAYOR Y AL POR MENOR; REPARACIÓN DE VEHÍCULOS AUTOMOTORES Y MOTO | PICHINCHA | QUITO | | 2247784 | compuplotter@andinanet.net | NAVARRETE VELASTEGUI HENRRY GUSTAVO |
| CONSTRUCCIÓN. | PICHINCHA | QUITO | | 023340560 | verosalazar10@hotmail.com | MENESES REYES PEDRO JOSE |
| ACTIVIDADES PROFESIONALES, CIENTÍFICAS Y TÉCNICAS. | PICHINCHA | QUITO | | 2986527 | gonzalpe@gpa-lawyers.com | VEINTIMILLA AMBROSIO MICHAEL ALFONSO |
| ACTIVIDADES DE ATENCIÓN DE LA SALUD HUMANA Y DE ASISTENCIA SOCIAL. | PICHINCHA | QUITO | | 3825045 | macrischiriboga@gmail.com | PORRAS TORRES LUIS MIGUEL |
| COMERCIO AL POR MAYOR Y AL POR MENOR; REPARACIÓN DE VEHÍCULOS AUTOMOTORES Y MOTO | PICHINCHA | QUITO | | 023215931 | chanena@caritasecuador.org | BRITO MADRID DENNIS FERNANDO |
| COMERCIO AL POR MAYOR Y AL POR MENOR; REPARACIÓN DE VEHÍCULOS AUTOMOTORES Y MOTO | PICHINCHA | QUITO | IÑAQUITO | 022260812 | cyerovi@idsolutions.ec | YEROVI ARIAS CINTHIA JANETH |
| INDUSTRIAS MANUFACTURERAS. | PICHINCHA | QUITO | | 3807066 | sermant1@uio.satnet.net | DIAZ PONCE RODRIGO ENRIQUE |
| CONSTRUCCIÓN. | PICHINCHA | QUITO | | 2374034 | angel.taday@andespetro.com | TADAY ALCOCER ANGEL GILBERTO |
| ACTIVIDADES PROFESIONALES, CIENTÍFICAS Y TÉCNICAS. | PICHINCHA | QUITO | | 2460371 | info@trepacg.com | GALARRAGA BONILLA JULIO EFREN |
| EXPLOTACIÓN DE MINAS Y CANTERAS. | PICHINCHA | QUITO | | 6041877 | fbergantinos@kiel-ec.com | BERGANTINOS LOYARTE MODESTO FRANCISCO |
| INFORMACIÓN Y COMUNICACIÓN. | PICHINCHA | QUITO | | 022924456 | patricio.starnfeld@smarthelpit.com | STARNFELD LLAMAZARES PATRICIO |
| INFORMACIÓN Y COMUNICACIÓN. | PICHINCHA | QUITO | LA CONCEPCIÓN | 5003462 | monivinueza@gmail.com | VIVERO VILLAGRAN DANIEL ORLANDO |
| ENSEÑANZA. | PICHINCHA | QUITO | TUMBACO | 022374427 | kilpatrickcolegio@gmail.com | BERMEO ZUMARRAGA MARIA ISABEL |
| ACTIVIDADES FINANCIERAS Y DE SEGUROS. | PICHINCHA | QUITO | MARISCAL SUCRE | 026042250 | valeria.yanez99@gmail.com | SALAZAR BORJA LUIS ALBERTO |
| INFORMACIÓN Y COMUNICACIÓN. | PICHINCHA | QUITO | | 2040977 | esierra@geo-is.com | SIERRA MALDONADO JOSE LUIS EDUARDO |
| ACTIVIDADES DE ALOJAMIENTO Y DE SERVICIO DE COMIDAS. | PICHINCHA | QUITO | | 022468530 | hostalmurail@gmail.com | GRANIZO VILLAGOMEZ MARIO ENRIQUE |
| COMERCIO AL POR MAYOR Y AL POR MENOR; REPARACIÓN DE VEHÍCULOS AUTOMOTORES Y MOTO | PICHINCHA | QUITO | | 062924916 | comalpa_otavalo@yahoo.com | PASQUEL LUIS ALFREDO |
| INDUSTRIAS MANUFACTURERAS. | PICHINCHA | QUITO | | 022228222 | puntoventamkt@gmail.com | ROJAS OBANDO JOSUE MOISES |
| ACTIVIDADES PROFESIONALES, CIENTÍFICAS Y TÉCNICAS. | PICHINCHA | QUITO | | 026047442 | fmquick@andinanet.net | MEJIA RIVADENEIRA JORGE ESTEBAN |
| TRANSPORTE Y ALMACENAMIENTO. | PICHINCHA | QUITO | | 2384082 | altamirano-asociados@hotmail.com | GALLEGOS MALDONADO WASHINGTON RAMIRO |
| ACTIVIDADES INMOBILIARIAS. | PICHINCHA | QUITO | | 022553728 | buroqualytec@hotmail.com | YANEZ CAMPAÑA PATRICIO FAHED |
| ACTIVIDADES DE SERVICIOS ADMINISTRATIVOS Y DE APOYO. | PICHINCHA | QUITO | | 022408741 | info@waponi.org | CARVALHO REINOSO JASCIVAN |
| ACTIVIDADES DE SERVICIOS ADMINISTRATIVOS Y DE APOYO. | PICHINCHA | QUITO | | 278817 | milberramirez@hotmail.com | LUNA APOLO JUAN CARLOS |
| TRANSPORTE Y ALMACENAMIENTO. | PICHINCHA | QUITO | LA CONCEPCIÓN | 022298034 | segundojaimetayatiban@hotmail.es | TATAYO TIBAN SEGUNDO JAIME |
| INFORMACIÓN Y COMUNICACIÓN. | PICHINCHA | QUITO | | 2986595 | santiagodiaz@gamedasoft.com | DIAZ REINOSO SEGUNDO SANTIAGO |
| EXPLOTACIÓN DE MINAS Y CANTERAS. | PICHINCHA | QUITO | | 2900804 | jullyvaca@hotmail.com | IBARRA IBARRA PUBLIO EDUARDO |
| ACTIVIDADES PROFESIONALES, CIENTÍFICAS Y TÉCNICAS. | PICHINCHA | QUITO | | 2484399 | pro_ambiente@hotmail.com | SALAZAR HARO AMILCAR EDMUNDO |
| AGRICULTURA, GANADERÍA, SILVICULTURA Y PESCA. | PICHINCHA | QUITO | | 097283891 | | BARAHONA ESPINEL JOSE ANTONIO |
| COMERCIO AL POR MAYOR Y AL POR MENOR; REPARACIÓN DE VEHÍCULOS AUTOMOTORES Y MOTO | PICHINCHA | QUITO | | 26041024 | lorenitamontoya@yahoo.com | MONTOYA TERAN LORENA PATRICIA |
| ACTIVIDADES INMOBILIARIAS. | PICHINCHA | QUITO | LA CONCEPCIÓN | 2417794 | jtobar@italcauchos.com | BURBANO MURIEL ALVARO FRANCISCO JAVIER |
| ACTIVIDADES PROFESIONALES, CIENTÍFICAS Y TÉCNICAS. | PICHINCHA | QUITO | | 2604739 | mgarciamora@hotmail.com | TAPIA PAVON PEGGY YOUSELF |

| | | | | | |
|--|-----------|-------|-----------|---|---|
| COMERCIO AL POR MAYOR Y AL POR MENOR; REPARACIÓN DE VEHÍCULOS AUTOMOTORES Y MOTO | PICHINCHA | QUITO | 2465407 | victor.vizcarra@gespetrol.com | BARBA DELGADO JOSE EDUARDO |
| ARTES, ENTRETENIMIENTO Y RECREACIÓN. | PICHINCHA | QUITO | 022234148 | asistente.contabilidad@bay.com.ec | TORRES TORRES DANNY ANDRES |
| EXPLOTACIÓN DE MINAS Y CANTERAS. | PICHINCHA | QUITO | 022546029 | jlzirit@tecpe.com.ec | MANTILLA GONZALEZ MARIA FERNANDA |
| INDUSTRIAS MANUFACTURERAS. | PICHINCHA | QUITO | 2243181 | jorge.bravo@redemax.com | BRAVO BASTIDAS JORGE ENRIQUE |
| COMERCIO AL POR MAYOR Y AL POR MENOR; REPARACIÓN DE VEHÍCULOS AUTOMOTORES Y MOTO | PICHINCHA | QUITO | 022414764 | nelson_echeverria_d@yahoo.com | ARCOS CABRERA ANA LUCIA |
| ACTIVIDADES PROFESIONALES, CIENTÍFICAS Y TÉCNICAS. | PICHINCHA | QUITO | 2905247 | fabian@xurpaslatam.com | HOLGUIN MALDONADO JUAN CARLOS |
| ACTIVIDADES DE SERVICIOS ADMINISTRATIVOS Y DE APOYO. | PICHINCHA | QUITO | 023360324 | gaviotarepsec@hotmail.com | RODRIGUEZ SOSA YILAN |
| INFORMACIÓN Y COMUNICACIÓN. | PICHINCHA | QUITO | 2409345 | | RON TOLEDO GUSTAVO XAVIER |
| ACTIVIDADES PROFESIONALES, CIENTÍFICAS Y TÉCNICAS. | PICHINCHA | QUITO | 022439887 | mlgomez@commonplace.com.ec | CHAVEZ CASTRILLON CARLOS XAVIER |
| ACTIVIDADES PROFESIONALES, CIENTÍFICAS Y TÉCNICAS. | PICHINCHA | QUITO | 2332959 | pwflores29@yahoo.com | KOLENSKI CHARLES STEWART |
| TRANSPORTE Y ALMACENAMIENTO. | PICHINCHA | QUITO | 2541282 | lorenafigueroa15@hotmail.com | FIGUEROA FIGUEROA LUISA LORENA |
| COMERCIO AL POR MAYOR Y AL POR MENOR; REPARACIÓN DE VEHÍCULOS AUTOMOTORES Y MOTO | PICHINCHA | QUITO | 023123320 | textilmont@gmail.com | MONTERO MURGUETTIO LUIS FERNANDO |
| COMERCIO AL POR MAYOR Y AL POR MENOR; REPARACIÓN DE VEHÍCULOS AUTOMOTORES Y MOTO | PICHINCHA | QUITO | 023451362 | gerencia@aire.ec | CACHIMUEL RAMOS JAIME ENRIQUE |
| COMERCIO AL POR MAYOR Y AL POR MENOR; REPARACIÓN DE VEHÍCULOS AUTOMOTORES Y MOTO | PICHINCHA | QUITO | 2550502 | gerencia@asiaelectricas.com | ROJAS BLANCO EDUARDO ERNESTO |
| ACTIVIDADES PROFESIONALES, CIENTÍFICAS Y TÉCNICAS. | PICHINCHA | QUITO | 2269416 | pgp_ecuador@hotmail.com | PEPINOSA PEREZ HERNANDO GUILLERMO |
| ACTIVIDADES PROFESIONALES, CIENTÍFICAS Y TÉCNICAS. | PICHINCHA | QUITO | 022475011 | santiaguarderas@gmail.com | GUARDERAS LANDETA SANTIAGO RAMIRO |
| COMERCIO AL POR MAYOR Y AL POR MENOR; REPARACIÓN DE VEHÍCULOS AUTOMOTORES Y MOTO | PICHINCHA | QUITO | 022259511 | madojaramillo@gmail.com | JARAMILLO CARDOSO MARIA DOLORES |
| ENSEÑANZA. | PICHINCHA | QUITO | 022120482 | patricioaviles@yahoo.es | AVILES SANTOS CARLOS PATRICIO |
| ACTIVIDADES DE SERVICIOS ADMINISTRATIVOS Y DE APOYO. | PICHINCHA | QUITO | 2273720 | raul.amores@grupomain.com.ec | AMORES ABELLO RAUL |
| TRANSPORTE Y ALMACENAMIENTO. | PICHINCHA | QUITO | 2650892 | turismohidalgoehijosasociados@hotmail.com | CHICAIZA HIDALGO LUIS RAMIRO |
| CONSTRUCCIÓN. | PICHINCHA | QUITO | 2924048 | ferchogarcia3@hotmail.com | GARCIA MARIN JOSE FERNANDO |
| ACTIVIDADES PROFESIONALES, CIENTÍFICAS Y TÉCNICAS. | PICHINCHA | QUITO | 022408000 | vacosta@veltek.com.ec | ACOSTA VILLACIS ANGEL VINICIO |
| INDUSTRIAS MANUFACTURERAS. | PICHINCHA | QUITO | 2483192 | casa_barukcic@yahoo.com | REVELU FOUNTES MARIA ANGELICA |
| INFORMACIÓN Y COMUNICACIÓN. | PICHINCHA | QUITO | 022439359 | andypau0228@hotmail.com | PEÑALOZA DE RIVERA RITA MARCELA |
| COMERCIO AL POR MAYOR Y AL POR MENOR; REPARACIÓN DE VEHÍCULOS AUTOMOTORES Y MOTO | PICHINCHA | QUITO | 022460400 | contabilidad1@cserveuio.com | ALBAN PEREZ DAVID ALBERTO |
| ACTIVIDADES DE ATENCIÓN DE LA SALUD HUMANA Y DE ASISTENCIA SOCIAL. | PICHINCHA | QUITO | 025108098 | loayzaromero@hotmail.com | ZUÑIGA MONTALVO MAURICIO ALFONSO |
| AGRICULTURA, GANADERÍA, SILVICULTURA Y PESCA. | PICHINCHA | QUITO | 2300420 | mgordon@colourepublic.com | DAVALOS MALDONADO CARLOS MANUEL |
| COMERCIO AL POR MAYOR Y AL POR MENOR; REPARACIÓN DE VEHÍCULOS AUTOMOTORES Y MOTO | PICHINCHA | QUITO | 023316963 | vinicioreyes53@hotmail.com | REYES RAMOS VINICIO |
| ACTIVIDADES DE SERVICIOS ADMINISTRATIVOS Y DE APOYO. | PICHINCHA | QUITO | 022242216 | j.benalcazar@hotmail.com | GONZALEZ CELY KELLY VANESSA |
| COMERCIO AL POR MAYOR Y AL POR MENOR; REPARACIÓN DE VEHÍCULOS AUTOMOTORES Y MOTO | PICHINCHA | QUITO | 023226003 | roberlozam@yahoo.es | LOPEZ ZAMORA ROBERTO |
| ACTIVIDADES INMOBILIARIAS. | PICHINCHA | QUITO | 2250909 | susanalfaro2007@yahoo.es | PALACIO VILLAMAGUA JORGE MAXIMO |
| COMERCIO AL POR MAYOR Y AL POR MENOR; REPARACIÓN DE VEHÍCULOS AUTOMOTORES Y MOTO | PICHINCHA | QUITO | 2259597 | jcabezas@equitax-ec.com | BUSTAMANTE HOLGUIN TOMAS MAURICIO |
| COMERCIO AL POR MAYOR Y AL POR MENOR; REPARACIÓN DE VEHÍCULOS AUTOMOTORES Y MOTO | PICHINCHA | QUITO | 2798005 | petrogolden@gmail.com | REINA PLACENCIA GALO ALFONSO |
| OTRAS ACTIVIDADES DE SERVICIOS. | PICHINCHA | QUITO | 2492606 | pvinueza@dinalink.com | VINUEZA AYALA PATRICIO MIGUEL |
| CONSTRUCCIÓN. | PICHINCHA | QUITO | 023804746 | sunloa61109@hotmail.com | SUNTAXI LLUMIQUINGA HUGO PATRICIO |
| ACTIVIDADES DE SERVICIOS ADMINISTRATIVOS Y DE APOYO. | PICHINCHA | QUITO | 026041366 | info@stellamaris-travel.com | ALVAREZ COLL GIOVANA |
| CONSTRUCCIÓN. | PICHINCHA | QUITO | 3026876 | info@gc-ingenieria.com | GOMEZ INSTANTE ANGEL ROBERTO |
| ACTIVIDADES DE SERVICIOS ADMINISTRATIVOS Y DE APOYO. | PICHINCHA | QUITO | 2566611 | t_a_businesssolutions@uio.satnet.net | SCHWARZKOPF JOSEPH SAMUEL |
| COMERCIO AL POR MAYOR Y AL POR MENOR; REPARACIÓN DE VEHÍCULOS AUTOMOTORES Y MOTO | PICHINCHA | QUITO | 2240782 | chevycenter@hotmail.com | URRESTA PINTO JORGE EDUARDO |
| EXPLOTACIÓN DE MINAS Y CANTERAS. | PICHINCHA | QUITO | 3441558 | dilmer48@gmail.com | PALACIOS ANDRADE DILMER ANTONIO |
| INDUSTRIAS MANUFACTURERAS. | PICHINCHA | QUITO | 022256500 | mgalarza@bbplaw.com | ARBOLEDA ZAPATA ISABEL CRISTINA |
| INFORMACIÓN Y COMUNICACIÓN. | PICHINCHA | QUITO | 2277420 | cecyl_jpr@hotmail.com | ANDRADE VAREA MARIA EUGENIA NATACHA |
| COMERCIO AL POR MAYOR Y AL POR MENOR; REPARACIÓN DE VEHÍCULOS AUTOMOTORES Y MOTO | PICHINCHA | QUITO | 022671896 | pimorale@confiteca.com.ec | MONTERO AGUIRRE SEBASTIAN JORGE |
| TRANSPORTE Y ALMACENAMIENTO. | PICHINCHA | QUITO | 022691674 | franciscomejiaa@yahoo.com | ORTEGA AYALA EMMA REBECA |
| TRANSPORTE Y ALMACENAMIENTO. | PICHINCHA | QUITO | 2481162 | transdinamica_13@hotmail.com | SILVA RODRIGUEZ FILIMON ALCIVIADES |
| ACTIVIDADES PROFESIONALES, CIENTÍFICAS Y TÉCNICAS. | PICHINCHA | QUITO | 2986151 | roberto.anker@proventusadvisors.com | ANKER CARDENAS ROBERTO FELIPE |
| COMERCIO AL POR MAYOR Y AL POR MENOR; REPARACIÓN DE VEHÍCULOS AUTOMOTORES Y MOTO | PICHINCHA | QUITO | 026007898 | gustavo@agro-stock.com | NARANJO AMPUDIA RODDY XAVIER |
| ACTIVIDADES INMOBILIARIAS. | PICHINCHA | QUITO | 6014651 | veronica.guevara@intercorp-ec.com | GUEVARA SALAZAR VERONICA GEOVANNA |
| AGRICULTURA, GANADERÍA, SILVICULTURA Y PESCA. | PICHINCHA | QUITO | 3959900 | msuarez@valleverderoses.com | CANTILLANA ROJAS ONOFRE ALBERTO |
| ACTIVIDADES DE SERVICIOS ADMINISTRATIVOS Y DE APOYO. | PICHINCHA | QUITO | 022483234 | manager@guidestination.com | JACOME MOSQUERA MARCO ALEJANDRO |
| ACTIVIDADES PROFESIONALES, CIENTÍFICAS Y TÉCNICAS. | PICHINCHA | QUITO | 2261857 | roadquality@empresarios.com | VILLAVENCIO GONZALEZ MARIA WALEVSKA |
| INDUSTRIAS MANUFACTURERAS. | PICHINCHA | QUITO | 022463410 | cfsi2@hoy.net | ITURRALDE SEVILLA PABLO ENRIQUE |
| INFORMACIÓN Y COMUNICACIÓN. | PICHINCHA | QUITO | 2504306 | ssn.arias@gmail.com | CAMPELO CARLOS ARTURO |
| COMERCIO AL POR MAYOR Y AL POR MENOR; REPARACIÓN DE VEHÍCULOS AUTOMOTORES Y MOTO | PICHINCHA | QUITO | 2464689 | eculiber@pontonet.ec | TOLEDO ALBORNOZ SUSANA SIVONEY DEL CARMEN |
| INFORMACIÓN Y COMUNICACIÓN. | PICHINCHA | QUITO | 2346880 | mhidalgo@decision.com.ec | HIDALGO CEDEÑO MARIO ALBERTO |
| ACTIVIDADES PROFESIONALES, CIENTÍFICAS Y TÉCNICAS. | PICHINCHA | QUITO | 3332601 | a.delgado@dbplowyers.com | DELGADO CORONEL ALFONSO MARCELO |
| ACTIVIDADES PROFESIONALES, CIENTÍFICAS Y TÉCNICAS. | PICHINCHA | QUITO | 2862437 | alexis.proano@hotmail.com | PROAÑO DOMINGUEZ ALEXIS IVAN |
| COMERCIO AL POR MAYOR Y AL POR MENOR; REPARACIÓN DE VEHÍCULOS AUTOMOTORES Y MOTO | PICHINCHA | QUITO | 2472891 | daniel@manamer.com | EHRENFELD SCHOLEM DANIEL EDUARDO |
| INFORMACIÓN Y COMUNICACIÓN. | PICHINCHA | QUITO | 2266060 | anunez@vivancoyvivanco.com | PEREZ VELASTEGUI JACQUELINE MARISOL |
| COMERCIO AL POR MAYOR Y AL POR MENOR; REPARACIÓN DE VEHÍCULOS AUTOMOTORES Y MOTO | PICHINCHA | QUITO | 023333423 | josephsemaan@textimoda.com | SEMAAN GAZAL JOSEPH FOUAD |
| COMERCIO AL POR MAYOR Y AL POR MENOR; REPARACIÓN DE VEHÍCULOS AUTOMOTORES Y MOTO | PICHINCHA | QUITO | 2467777 | mustafamajzoub@hotmail.com | MAJZOUH MAJZOUH MOUSTAPHA |
| COMERCIO AL POR MAYOR Y AL POR MENOR; REPARACIÓN DE VEHÍCULOS AUTOMOTORES Y MOTO | PICHINCHA | QUITO | 23463193 | gloris1501@hotmail.com | NOROÑA GRANDA RICHARD EDUARDO |
| ACTIVIDADES INMOBILIARIAS. | PICHINCHA | QUITO | 2811058 | fernandaespana@financier.com | GUEVARA ALVARADO RENAN HERMEL |

| | | | | | | |
|---|-----------|-------|------------------|-----------|--|--|
| ACTIVIDADES INMOBILIARIAS. | PICHINCHA | QUITO | EL BATAN | 2254546 | lgutierrez@almeidayasociados.com | GUTIERREZ ORTEGA ARTURO LUIS |
| AGRICULTURA, GANADERÍA, SILVICULTURA Y PESCA. | PICHINCHA | QUITO | | 084427728 | maribel746@yahoo.com | VIVANCO SALCEDO MARIBEL ALEXANDRA |
| ACTIVIDADES DE ALOJAMIENTO Y DE SERVICIO DE COMIDAS. | PICHINCHA | QUITO | | 2543559 | mgavilanez@zazuquito.com | NIEDRAU JAN |
| COMERCIO AL POR MAYOR Y AL POR MENOR; REPARACIÓN DE VEHÍCULOS AUTOMOTORES Y MOTO | PICHINCHA | QUITO | | 022610601 | nory7lucia@hotmail.com | CAMACHO LUZURIAGA NORY LUCIA |
| COMERCIO AL POR MAYOR Y AL POR MENOR; REPARACIÓN DE VEHÍCULOS AUTOMOTORES Y MOTO | PICHINCHA | QUITO | CENTRO HISTÓRICO | 2902218 | jahidalgo@punto.net.ec | HIDALGO HERRERA JUAN ALBERTO |
| ACTIVIDADES DE SERVICIOS ADMINISTRATIVOS Y DE APOYO. | PICHINCHA | QUITO | | 022901784 | operaciones@tcseguridad.com | MERA MOLINA MARTHA ANDREA |
| ACTIVIDADES DE SERVICIOS ADMINISTRATIVOS Y DE APOYO. | PICHINCHA | QUITO | | 3520364 | heritours@hotmail.com | LASCANO ZAGAL UBALDINA ELIZABETH |
| ACTIVIDADES DE ALOJAMIENTO Y DE SERVICIO DE COMIDAS. | PICHINCHA | QUITO | | 2505203 | mgavilanez@zazuquito.com | SVOBODA STRAKA VERONICA MICHELLE |
| ACTIVIDADES DE ALOJAMIENTO Y DE SERVICIO DE COMIDAS. | PICHINCHA | QUITO | ITCHIMBIA | 022223608 | velasco_asociados@yahoo.es | GONZALO ADRIANO CASTRO KOCH |
| ACTIVIDADES DE ALOJAMIENTO Y DE SERVICIO DE COMIDAS. | PICHINCHA | QUITO | | 22903690 | hugoperezrivera@yahoo.co | PEREZ RIVERA HECTOR HUGO |
| ACTIVIDADES DE ALOJAMIENTO Y DE SERVICIO DE COMIDAS. | PICHINCHA | QUITO | EL BATAN | 2446751 | dcguzman@deltamontero.com | GABELA GARCIA AUGUSTO OVIDIO |
| INFORMACIÓN Y COMUNICACIÓN. | PICHINCHA | QUITO | | 2902380 | fausto.fuentes@ampliainform.com | FUENTES SAMANIEGO FAUSTO RAUL |
| ENSEÑANZA. | PICHINCHA | QUITO | | 2508040 | | ANDRADE VELOZ & ASOCIADOS CIA. LTDA. |
| ACTIVIDADES DE SERVICIOS ADMINISTRATIVOS Y DE APOYO. | PICHINCHA | QUITO | | 2446823 | parias@goldenvacations.com.ec | ARIAS CALLE CRISTIAN PAUL |
| AGRICULTURA, GANADERÍA, SILVICULTURA Y PESCA. | PICHINCHA | QUITO | | 026012585 | josepepe55@hotmail.com | CORREA HOLGUIN JOSE ANTONIO |
| COMERCIO AL POR MAYOR Y AL POR MENOR; REPARACIÓN DE VEHÍCULOS AUTOMOTORES Y MOTO | PICHINCHA | QUITO | LA CONCEPCIÓN | 022451559 | chalom77@hotmail.com | CASTILLO MERINO CRISTOBAL ANDRES |
| INFORMACIÓN Y COMUNICACIÓN. | PICHINCHA | QUITO | | 026046675 | rodrigoapulamarin@hotmail.com | ARCINIEGAS SIGUENZA BORIS ABDILON |
| OTRAS ACTIVIDADES DE SERVICIOS. | PICHINCHA | QUITO | | 3825653 | alfondeneira@segurosalamo.com | PEGAN BARAHONA MARIA MAGDALENA |
| ACTIVIDADES PROFESIONALES, CIENTÍFICAS Y TÉCNICAS. | PICHINCHA | QUITO | CHAUPICRUZ | 3264478 | contacto@dmkstudios.net | HERVAS JACOME PATRICIO JAVIER |
| CONSTRUCCIÓN. | PICHINCHA | QUITO | | 022390662 | rdairtel@hotmail.com | GUALLICHICO PINZON JORGE LUIS |
| TRANSPORTE Y ALMACENAMIENTO. | PICHINCHA | QUITO | GUAYLLABAMBA | 2368786 | acontyf_gerencia@hotmail.com | NARVAEZ BENALCAZAR PEDRO LLOBANI |
| COMERCIO AL POR MAYOR Y AL POR MENOR; REPARACIÓN DE VEHÍCULOS AUTOMOTORES Y MOTO | PICHINCHA | QUITO | | 2450111 | alfonsoborja@tropikfoods.com | BORJA MORA ALFONSO |
| ARTES, ENTRETENIMIENTO Y RECREACIÓN. | PICHINCHA | QUITO | | 022886128 | diegueinsuki8_8@hotmail.com | GARCIA TORRES JORGE RAUL |
| ACTIVIDADES DE ATENCIÓN DE LA SALUD HUMANA Y DE ASISTENCIA SOCIAL. | PICHINCHA | QUITO | | 022445988 | mcarrascoguerra@yahoo.com.mx | CARRASCO GUERRA MARIA LUCILA |
| ACTIVIDADES FINANCIERAS Y DE SEGUROS. | PICHINCHA | QUITO | | 2320677 | danielopuninat@hotmail.com | DE JUANES SELIGMANN ALEJANDRO |
| ACTIVIDADES DE SERVICIOS ADMINISTRATIVOS Y DE APOYO. | PICHINCHA | QUITO | | 2812366 | swotinternational@gmail.com | POZO ENRIQUEZ CHARLES YUL |
| ACTIVIDADES DE ALOJAMIENTO Y DE SERVICIO DE COMIDAS. | PICHINCHA | QUITO | | 6001401 | info@suyanaservicios.com | ZAVALA ESTRELLA LUCIA FERNANDA |
| ACTIVIDADES PROFESIONALES, CIENTÍFICAS Y TÉCNICAS. | PICHINCHA | QUITO | | 6042352 | raul.castellanos@technoproject.com.mx | CASTELLANOS MARTINEZ RAUL |
| COMERCIO AL POR MAYOR Y AL POR MENOR; REPARACIÓN DE VEHÍCULOS AUTOMOTORES Y MOTO | PICHINCHA | QUITO | INÁQUITO | 022520088 | aprocontrol@hotmail.com | ZHUANG PALACIOS DIANA QIM |
| COMERCIO AL POR MAYOR Y AL POR MENOR; REPARACIÓN DE VEHÍCULOS AUTOMOTORES Y MOTO | PICHINCHA | QUITO | | 6038904 | kontagk@uio.satnet.net | CONTAG GARCIA MANUEL ARTURO |
| INDUSTRIAS MANUFACTURERAS. | PICHINCHA | QUITO | | 022568800 | contabilidad@canolandina.com | LOPEZ ESPINOSA FIDEL ALBERTO |
| ACTIVIDADES DE SERVICIOS ADMINISTRATIVOS Y DE APOYO. | PICHINCHA | QUITO | | 026014495 | camachod@hotmail.com | CAMACHO ESCOBAR DIEGO MARCELO |
| COMERCIO AL POR MAYOR Y AL POR MENOR; REPARACIÓN DE VEHÍCULOS AUTOMOTORES Y MOTO | PICHINCHA | QUITO | LA CONCEPCIÓN | 023302361 | silcavcarga@cablemodem.com.ec | CALLE PINTADO LUIS EDUARDO |
| OTRAS ACTIVIDADES DE SERVICIOS. | PICHINCHA | QUITO | | 026034882 | zambitaa@yahoo.com.ar | GUERRERO CARRION JOSE MIGUEL |
| INFORMACIÓN Y COMUNICACIÓN. | PICHINCHA | QUITO | COTOCOLLAO | 6040477 | katiaeliza111@hotmail.com | BONE GONZALEZ JOSE LUIS |
| COMERCIO AL POR MAYOR Y AL POR MENOR; REPARACIÓN DE VEHÍCULOS AUTOMOTORES Y MOTO | PICHINCHA | QUITO | | 2997500 | ivin.arias@targetgroup.ec | CHAMORRO MONTESDEOCA AUGUSTO RENE |
| ACTIVIDADES DE ATENCIÓN DE LA SALUD HUMANA Y DE ASISTENCIA SOCIAL. | PICHINCHA | QUITO | | 022446620 | luisriofrio@clinicadeneurociencias.com | RIOFRIO MORA LUIS ANIBAL |
| EXPLOTACIÓN DE MINAS Y CANTERAS. | PICHINCHA | QUITO | | 2814489 | sppem_2010@hotmail.com | VELASTEGUI MORALES JUAN CARLOS |
| ACTIVIDADES DE SERVICIOS ADMINISTRATIVOS Y DE APOYO. | PICHINCHA | QUITO | LA CONCEPCIÓN | 5003462 | mvinueza@sicobra.com | CARLOS ALFONSO DIAZ GUAJARDO |
| DISTRIBUCIÓN DE AGUA; ALCANTARILLADO, GESTIÓN DE DESECHOS Y ACTIVIDADES DE SANEAMIE | PICHINCHA | QUITO | EL BATAN | 025120160 | apabon@kyriotruster.com | MEJIA GROSS SANTIAGO ALFONSO |
| INDUSTRIAS MANUFACTURERAS. | PICHINCHA | QUITO | CENTRO HISTÓRICO | 022287313 | mayra_ferna@hotmail.com | GALLARDO ROMERO WILSON GERMAN |
| ACTIVIDADES DE SERVICIOS ADMINISTRATIVOS Y DE APOYO. | PICHINCHA | QUITO | CENTRO HISTÓRICO | 023239021 | encebelus.prod@gmail.com | BOH SERAFINI ENRIQUE |
| COMERCIO AL POR MAYOR Y AL POR MENOR; REPARACIÓN DE VEHÍCULOS AUTOMOTORES Y MOTO | PICHINCHA | QUITO | | 3520053 | ximenatove@hotmail.com | TORO VEGA RITTA XIMENA |
| INDUSTRIAS MANUFACTURERAS. | PICHINCHA | QUITO | | 2837600 | myaselga@novovasos.com | KHAMIS ZAIDAN NAKHLEH RICARDO |
| CONSTRUCCIÓN. | PICHINCHA | QUITO | | 2665643 | quimoconstrucciones@gmail.com | QUIMBITA MOYA MARCIA DE LAS MERCEDES |
| ACTIVIDADES PROFESIONALES, CIENTÍFICAS Y TÉCNICAS. | PICHINCHA | QUITO | | 026046661 | luisfernandoviteri@gmail.com | VITERI PEREZ LUIS FERNANDO |
| INDUSTRIAS MANUFACTURERAS. | PICHINCHA | QUITO | SANTA PRISCA | 023227146 | contabilidadmega1@grupomega.ec | ITURRALDE MONCAYO GUSTAVO MARIO RAFAEL |
| TRANSPORTE Y ALMACENAMIENTO. | PICHINCHA | QUITO | SANTA PRISCA | 023332121 | mvallejo@profit-law.com | ANDRADE VILLACIS DIEGO FRANCISCO |
| CONSTRUCCIÓN. | PICHINCHA | QUITO | | 023333666 | rtorres@mission-petroleum.com | CEVALLOS MONTENEGRO GABRIELA CAROLINA |
| ACTIVIDADES DE SERVICIOS ADMINISTRATIVOS Y DE APOYO. | PICHINCHA | QUITO | | 2248078 | timbaproduct@gmail.com | ANDRADE COELLO PABLO DAVID |
| ACTIVIDADES PROFESIONALES, CIENTÍFICAS Y TÉCNICAS. | PICHINCHA | QUITO | | 022680834 | mechanicalengineery@hotmail.com | SALAZAR IZA DIEGO MIGUEL |
| AGRICULTURA, GANADERÍA, SILVICULTURA Y PESCA. | PICHINCHA | QUITO | | 2381795 | angelita_proaño@hotmail.com | PACHECO AMAGUAÑA LORENZO MARCELO |
| COMERCIO AL POR MAYOR Y AL POR MENOR; REPARACIÓN DE VEHÍCULOS AUTOMOTORES Y MOTO | PICHINCHA | QUITO | MARISCAL SUCRE | 2547527 | andres@eternalflower.com.ec | MOREANO MONCAYO PABLO ANDRES |
| CONSTRUCCIÓN. | PICHINCHA | QUITO | ALANGASÍ | 025106036 | wilianverdezoto@hotmail.com | CIFUENTES SANCHEZ RENE OSWALDO |
| CONSTRUCCIÓN. | PICHINCHA | QUITO | | 2439100 | Maria-Fernanda.Montufar@aecom.com | RODRIGUEZ PABON ORLANDO |
| EXPLOTACIÓN DE MINAS Y CANTERAS. | PICHINCHA | QUITO | CUMBAYÁ | 022846978 | wilianverdezoto@hotmail.com | CEVALLOS ALVAREZ CAMILO ERNESTO |
| ACTIVIDADES PROFESIONALES, CIENTÍFICAS Y TÉCNICAS. | PICHINCHA | QUITO | | 022508078 | catalinacerony@yahoo.com | VELASTEGUI ASTUDILLO EDISON OSWALDO |
| INFORMACIÓN Y COMUNICACIÓN. | PICHINCHA | QUITO | | 022895031 | jnobrega@ecuadorselect.com | NOBREGA LITTUMA JOSE ALBERTO |
| ACTIVIDADES DE ALOJAMIENTO Y DE SERVICIO DE COMIDAS. | PICHINCHA | QUITO | COTOCOLLAO | 026039843 | ana.macias@prainsecuador.com | MACIAS FREIRE ANA LUCIA |
| ACTIVIDADES PROFESIONALES, CIENTÍFICAS Y TÉCNICAS. | PICHINCHA | QUITO | SANTA PRISCA | 2227236 | cecyl_17257@hotmail.com | MARLIN THIES HARVEY WALLACE |
| COMERCIO AL POR MAYOR Y AL POR MENOR; REPARACIÓN DE VEHÍCULOS AUTOMOTORES Y MOTO | PICHINCHA | QUITO | INÁQUITO | 2445713 | info@sisha-ec.com | LAGUNA ROMO MARGEORY ESPERANZA |
| COMERCIO AL POR MAYOR Y AL POR MENOR; REPARACIÓN DE VEHÍCULOS AUTOMOTORES Y MOTO | PICHINCHA | QUITO | SANTA PRISCA | 022500030 | mtapia@gygasociados.com.ec | ANZOLA PARRA MYRIAM LILIANA |
| TRANSPORTE Y ALMACENAMIENTO. | PICHINCHA | QUITO | | 2463625 | contasof@hotmail.com | EL OKLI MAJZOUB TALAL MOHAMAD |

| | | | | | | |
|--|-----------|-------|--------------|-----------|---------------------------------------|--|
| TRANSPORTE Y ALMACENAMIENTO. | PICHINCHA | QUITO | | 2909117 | darias@heavyrental.com.ec | ARIAS AGUILAR DIEGO PATRICIO |
| COMERCIO AL POR MAYOR Y AL POR MENOR; REPARACIÓN DE VEHÍCULOS AUTOMOTORES Y MOTO | PICHINCHA | QUITO | EL BATAN | 022222007 | pr_contadores@yahoo.es | MEDINA CARLOS ADOLFO |
| ACTIVIDADES DE SERVICIOS ADMINISTRATIVOS Y DE APOYO. | PICHINCHA | QUITO | LA MAGDALENA | 022661322 | rojasparedessecuritycaltlda@gmail.com | ROJAS GOMEZ MARCOS NAPOLEON |
| COMERCIO AL POR MAYOR Y AL POR MENOR; REPARACIÓN DE VEHÍCULOS AUTOMOTORES Y MOTO | PICHINCHA | QUITO | | 022404765 | alemaniamotors.sa@hotmail.com | GOMEZ DIAZ GRANADOS MAURICIO MANUEL |
| ACTIVIDADES DE SERVICIOS ADMINISTRATIVOS Y DE APOYO. | PICHINCHA | QUITO | SANTA PRISCA | 5006374 | corinna.stockmann@yahoo.com | STOCKMANN CORINNA CHRISTINA |
| INDUSTRIAS MANUFACTURERAS. | PICHINCHA | QUITO | | 022418671 | jorgecalero@yakupro.com | CALERO JACOME JORGE ALEX |
| ACTIVIDADES PROFESIONALES, CIENTÍFICAS Y TÉCNICAS. | PICHINCHA | QUITO | | 2320086 | traducciones@intitraduc.com | AGUILAR BENJAMIN XAVIER AMAURY |
| INDUSTRIAS MANUFACTURERAS. | PICHINCHA | QUITO | | 022479766 | contabilidad@maletec.com | PLACENCIA MEDINA CARLOS ALBERTO |
| INDUSTRIAS MANUFACTURERAS. | PICHINCHA | QUITO | | 022486304 | contabilidad@maletec.com | GORDON MORALES JOSE RAMIRO |
| TRANSPORTE Y ALMACENAMIENTO. | PICHINCHA | QUITO | | 022626552 | arcp79@hotmail.com | VASCONEZ LARA NELSON LAUTARO |
| COMERCIO AL POR MAYOR Y AL POR MENOR; REPARACIÓN DE VEHÍCULOS AUTOMOTORES Y MOTO | PICHINCHA | QUITO | | 3824603 | pr_contadores@yahoo.es | JARA CANDIA LEOPOLDO ROMAN |
| INDUSTRIAS MANUFACTURERAS. | PICHINCHA | QUITO | | 3332121 | mvallejo@profit-law.com | VILLAVICENCIO JACOME ADRIANA |
| INFORMACIÓN Y COMUNICACIÓN. | PICHINCHA | QUITO | | 5109002 | ramiro.pulgar@bluehatconsultores.com | PULGAR MONTERO RAMIRO FABRICIO |
| TRANSPORTE Y ALMACENAMIENTO. | PICHINCHA | QUITO | | 022499029 | trp-ecuanigos2011@hotmail.com | RAMOS CABEZAS LUIS ALFREDO |
| TRANSPORTE Y ALMACENAMIENTO. | PICHINCHA | QUITO | | 2482348 | versan19@hotmail.com | BILBAO BURGOS OLGER MESIAS |
| COMERCIO AL POR MAYOR Y AL POR MENOR; REPARACIÓN DE VEHÍCULOS AUTOMOTORES Y MOTO | PICHINCHA | QUITO | | 3500309 | supercias_clientes@adcontur.com | CASTRILLON LARREA FABIAN ALFONSO |
| COMERCIO AL POR MAYOR Y AL POR MENOR; REPARACIÓN DE VEHÍCULOS AUTOMOTORES Y MOTO | PICHINCHA | QUITO | | 2269081 | gjanethmr@hotmail.com | MOGOLLON REYES GEORGINA JANETH |
| ACTIVIDADES PROFESIONALES, CIENTÍFICAS Y TÉCNICAS. | PICHINCHA | QUITO | | 23812689 | contabilidad@saurusecuador.com | TAPIA MONTALUISA CHRISTIAN BAYARDO |
| COMERCIO AL POR MAYOR Y AL POR MENOR; REPARACIÓN DE VEHÍCULOS AUTOMOTORES Y MOTO | PICHINCHA | QUITO | | 022480816 | metropolitanadehormigones@yahoo.es | VALENZUELA DIAZ PATRICIO XAVIER |
| CONSTRUCCIÓN. | PICHINCHA | QUITO | | 3160765 | pilar_almeida2004@yahoo.com | CHIZA MENDEZ JUANA NOHEMI |
| CONSTRUCCIÓN. | PICHINCHA | QUITO | | 2501048 | pcordero@teland.com.ec | CORDERO SALCEDO PEDRO EDMUNDO |
| CONSTRUCCIÓN. | PICHINCHA | QUITO | | 2239063 | zoila.camacho@hotmail.com | CAMACHO BRICEÑO ZOILA ROSA |
| INDUSTRIAS MANUFACTURERAS. | PICHINCHA | QUITO | | 3227223 | luma.284@yahoo.com | SANCHEZ SALAZAR FLAVIO BOLIVAR |
| ACTIVIDADES DE SERVICIOS ADMINISTRATIVOS Y DE APOYO. | PICHINCHA | QUITO | | 2482276 | gerente@fesasoluciones.com | MARIN SUAREZ ALFONSO |
| OTRAS ACTIVIDADES DE SERVICIOS. | PICHINCHA | QUITO | | 2656953 | gerencia@consultoresmym.com | AGUILAR PEREZ CAROLINA PAOLA |
| ACTIVIDADES INMOBILIARIAS. | PICHINCHA | QUITO | | 2447622 | veronicol_01@hotmail.com | JARRIN MONTESINOS MAXIMO ALFREDO |
| CONSTRUCCIÓN. | PICHINCHA | QUITO | | 2484926 | taniasanti@yahoo.com | GAONA BASTIDAS MARCO VINICIO |
| CONSTRUCCIÓN. | PICHINCHA | QUITO | | 2501038 | | VILLAFUERTE BENITEZ DIEGO JAVIER |
| COMERCIO AL POR MAYOR Y AL POR MENOR; REPARACIÓN DE VEHÍCULOS AUTOMOTORES Y MOTO | PICHINCHA | QUITO | | 023228740 | proindupet_cialtda@hotmail.com | ALVARADO LEON BETTY SOLEDAD |
| ACTIVIDADES DE SERVICIOS ADMINISTRATIVOS Y DE APOYO. | PICHINCHA | QUITO | JIPIJAPA | 2257882 | nitiservicios@live.com | SOTO OBANDO EFREN GUSTAVO |
| TRANSPORTE Y ALMACENAMIENTO. | PICHINCHA | QUITO | | 022697155 | wcs-depositosur@hotmail.com | BOLAÑOS TOBAR FERNANDO JAVIER |
| COMERCIO AL POR MAYOR Y AL POR MENOR; REPARACIÓN DE VEHÍCULOS AUTOMOTORES Y MOTO | PICHINCHA | QUITO | | 2568208 | fsoquilanda@morenodidonato.com | SUQUILANDA JARAMILLO FREDDY EDUARDO |
| ACTIVIDADES INMOBILIARIAS. | PICHINCHA | QUITO | | 2274926 | OBREGON.PABLO3@GMAIL.COM | OBREGON CALDERON PABLO OSWALDO |
| INFORMACIÓN Y COMUNICACIÓN. | PICHINCHA | QUITO | | 2264788 | jsanchez@cci.com.ec | SALAZAR EGAS JUAN FERNANDO |
| ACTIVIDADES PROFESIONALES, CIENTÍFICAS Y TÉCNICAS. | PICHINCHA | QUITO | | 022431070 | info@volviendoacasa.org | UTRERAS PINZA CARLOS STEVE |
| ACTIVIDADES DE SERVICIOS ADMINISTRATIVOS Y DE APOYO. | PICHINCHA | QUITO | | 022249532 | gerencia.opermundo@gmail.com | DAVILA PICO VERONICA PAULINA |
| ACTIVIDADES PROFESIONALES, CIENTÍFICAS Y TÉCNICAS. | PICHINCHA | QUITO | | 3801278 | mmanag@andinanet.net | JARRIN TAMAYO PATRICIO FERNANDO |
| INFORMACIÓN Y COMUNICACIÓN. | PICHINCHA | QUITO | | 2264788 | jsanchez@cci.com.ec | SALAZAR EGAS JUAN FERNANDO |
| ACTIVIDADES PROFESIONALES, CIENTÍFICAS Y TÉCNICAS. | PICHINCHA | QUITO | SANTA PRISCA | 022547039 | wavilaz@gmail.com | ROBALINO VALLEJO GINA JULIETA DE LOURDES |
| ACTIVIDADES DE SERVICIOS ADMINISTRATIVOS Y DE APOYO. | PICHINCHA | QUITO | CUMBAYÁ | 022894471 | mcmorabowen@metropolitan-touring.com | MORA PALACIOS MARIA DEL CARMEN |
| COMERCIO AL POR MAYOR Y AL POR MENOR; REPARACIÓN DE VEHÍCULOS AUTOMOTORES Y MOTO | PICHINCHA | QUITO | | 022448923 | agarcia@brands-collection.com | GUERRERO GOMEZ TERESA DE JESUS |
| TRANSPORTE Y ALMACENAMIENTO. | PICHINCHA | QUITO | | 3006824 | transtoquiza@hotmail.com | TOAQUIZA TOAQUIZA JOSE AUGUSTO |

| RANKING GLOBAL | RAZÓN SOCIAL | DESCRIPCIÓN CIU4 N1 | PROVINCIA | CIUDAD | TÉLFONO | CORREO ELECTRÓNICO | NÚMERO ACCIONISTAS O SOCIOS | PERSONAL OCUPADO |
|----------------|--|---|-----------|--------|-----------|--------------------------------------|-----------------------------|------------------|
| CL\$ 2 | CORPORACIÓN FAVORITA C.A. | ERCIO AL POR MAYOR Y AL POR MENOR; REPARACIÓN DE VEHÍCULOS AUTOMOTORES Y MOTOCICL | PICHINCHA | QUITO | 2996500 | jbravo@favorita.com | CL\$ 10,044 | CL\$ 7,513 |
| CL\$ 3 | PROCESADORA NACIONAL DE ALIMENTOS C.A. PRONACA | INDUSTRIAS MANUFACTURERAS. | PICHINCHA | QUITO | 02397400 | arevelo@pronaca.com | CL\$ 10 | CL\$ 6,990 |
| CL\$ 5 | ANDES PETROLEUM ECUADOR LTD. | EXPLORACIÓN DE MINAS Y CANTERAS. | PICHINCHA | QUITO | 2988500 | JaimeRodrigo.Estrella@andespetro.com | CL\$ - | CL\$ 627 |
| CL\$ 6 | OMNIBUS BB TRANSPORTES SA | INDUSTRIAS MANUFACTURERAS. | PICHINCHA | QUITO | 022977700 | mijail.soríA@gm.com | CL\$ 8 | CL\$ 1,490 |
| CL\$ 7 | OLEODUCTO DE CRUDOS PESADOS (OCP) ECUADOR S.A. | TRANSPORTE Y ALMACENAMIENTO. | PICHINCHA | QUITO | 022973200 | fmadrid@ocp-ec.com | CL\$ 1 | CL\$ 316 |
| CL\$ 8 | OTECEL S.A. | INFORMACIÓN Y COMUNICACIÓN. | PICHINCHA | QUITO | 2227700 | german.saona@telefonica.com.ec | CL\$ 2 | CL\$ 1,208 |
| CL\$ 10 | AMOVUEQUADOR S.A. | INFORMACIÓN Y COMUNICACIÓN. | PICHINCHA | QUITO | 022469129 | mbaque@claro.com.ec | CL\$ 2 | CL\$ 1 |
| CL\$ 12 | CORPORACIÓN QUIPORT S.A. | CONSTRUCCIÓN. | PICHINCHA | QUITO | 022944980 | JUAN.gujarar@quiport.com | CL\$ 2 | CL\$ 41 |
| CL\$ 13 | AGIP OIL ECUADOR B.V. | EXPLORACIÓN DE MINAS Y CANTERAS. | PICHINCHA | QUITO | 2501502 | diego.willacs@agjpecuador.com | CL\$ - | CL\$ 345 |
| CL\$ 15 | NESTLÉ ECUADOR S.A. | INDUSTRIAS MANUFACTURERAS. | PICHINCHA | QUITO | 2232400 | NESTLÉ@ec.NESTLÉ.com | CL\$ 2 | CL\$ 1,442 |
| CL\$ 18 | REPSOL-YPF ECUADOR S.A. | EXPLORACIÓN DE MINAS Y CANTERAS. | PICHINCHA | QUITO | 2297660 | ecuadorimpuestos@repsol.com | CL\$ - | CL\$ 459 |
| CL\$ 19 | ARCA ECUADOR S.A. | INDUSTRIAS MANUFACTURERAS. | PICHINCHA | QUITO | 2412690 | carla.estrella@arcacontal.com | CL\$ - | CL\$ 4 |
| CL\$ 20 | GENERAL MOTORS DEL ECUADOR SA | INDUSTRIAS MANUFACTURERAS. | PICHINCHA | QUITO | 2977700 | mijail.soríA@gm.com | CL\$ 2 | CL\$ 208 |
| CL\$ 21 | SCHLUMBERGER SURENCO SA | EXPLORACIÓN DE MINAS Y CANTERAS. | PICHINCHA | QUITO | 2979400 | scastillo6@sib.com | CL\$ - | CL\$ 683 |
| CL\$ 22 | ACERÍA DEL ECUADOR CA ADELCA. | INDUSTRIAS MANUFACTURERAS. | PICHINCHA | QUITO | 3801321 | smaldonado@adeca.com | CL\$ 13 | CL\$ 1,214 |
| CL\$ 23 | PRIMAX COMERCIAL DEL ECUADOR SOCIEDAD ANÓNIMA | ERCIO AL POR MAYOR Y AL POR MENOR; REPARACIÓN DE VEHÍCULOS AUTOMOTORES Y MOTOCICL | PICHINCHA | QUITO | 2505998 | impuestos@primax.com.ec | CL\$ 2 | CL\$ 91 |
| CL\$ 26 | HIDALGO E HIDALGO S.A. | CONSTRUCCIÓN. | PICHINCHA | QUITO | 2480038 | hidalgo@hehconstructores.com.ec | CL\$ 5 | CL\$ 3,319 |
| CL\$ 32 | QUIFATEX SA | INDUSTRIAS MANUFACTURERAS. | PICHINCHA | QUITO | 2477400 | freddy.salazar@quifatex.com | CL\$ 2 | CL\$ 1,192 |
| CL\$ 33 | AYMESA S.A. | INDUSTRIAS MANUFACTURERAS. | PICHINCHA | QUITO | 2673166 | abuada@aymesa.com.ec | CL\$ 79 | CL\$ 605 |
| CL\$ 35 | INDUSTRIAS ALES CA | INDUSTRIAS MANUFACTURERAS. | PICHINCHA | QUITO | 2402600 | earguello@ales.com.ec | CL\$ 686 | CL\$ 1,004 |
| CL\$ 37 | LAFARGE CEMENTOS S.A. | INDUSTRIAS MANUFACTURERAS. | PICHINCHA | QUITO | 2459392 | edison.ayala@ecuador.lafarge.com | CL\$ 620 | CL\$ 293 |
| CL\$ 38 | PETRÓLEOS Y SERVICIOS PYS C.A. | ERCIO AL POR MAYOR Y AL POR MENOR; REPARACIÓN DE VEHÍCULOS AUTOMOTORES Y MOTOCICL | PICHINCHA | QUITO | 2521670 | pys@PETRÓLEOSyservicios.com | CL\$ 2 | CL\$ 59 |
| CL\$ 40 | FARMACIAS Y COMISARIATOS DE MEDICINAS SA FARCAMED | ERCIO AL POR MAYOR Y AL POR MENOR; REPARACIÓN DE VEHÍCULOS AUTOMOTORES Y MOTOCICL | PICHINCHA | QUITO | 2283200 | farcomed@fybeca.com | CL\$ 2 | CL\$ 1,842 |
| CL\$ 42 | HERDOIZA CRESPO CONSTRUCCIONES S.A. | CONSTRUCCIÓN. | PICHINCHA | QUITO | 2443031 | gpaez@hcc.com.ec | CL\$ 3 | CL\$ 1,622 |
| CL\$ 43 | INDUSTRIAL DANEC SA | INDUSTRIAS MANUFACTURERAS. | PICHINCHA | QUITO | 022330301 | danec@uio.satnet.net | CL\$ 10 | CL\$ 518 |
| CL\$ 44 | AEROLANE LÍNEAS AERÉAS NACIONALES DEL ECUADOR S.A. | TRANSPORTE Y ALMACENAMIENTO. | PICHINCHA | QUITO | 022992342 | MXNARANJO@lan.com | CL\$ 2 | CL\$ 1,183 |
| CL\$ 51 | HALLIBURTON LATIN AMERICA S.A., LLC. | EXPLORACIÓN DE MINAS Y CANTERAS. | PICHINCHA | QUITO | 3971700 | carlos.perez@halliburton.com | CL\$ - | CL\$ 472 |
| CL\$ 53 | AUTOMOTORES Y ANEXOS SA AYASA | ERCIO AL POR MAYOR Y AL POR MENOR; REPARACIÓN DE VEHÍCULOS AUTOMOTORES Y MOTOCICL | PICHINCHA | QUITO | 222740 | ayasa@ayasa.com.ec | CL\$ 39 | CL\$ 408 |
| CL\$ 55 | HOLDINGDINE S.A. CORPORACIÓN INDUSTRIAL Y COMERCIAL | ACTIVIDADES FINANCIERAS Y DE SEGUROS. | PICHINCHA | QUITO | 023814514 | ealmeida@holdingdine.com | CL\$ 1 | CL\$ 78 |
| CL\$ 56 | PETROORIENTAL S.A. | EXPLORACIÓN DE MINAS Y CANTERAS. | PICHINCHA | QUITO | 2988500 | jaimeRodrigo.Estrella@andespetro.com | CL\$ - | CL\$ 3 |
| CL\$ 61 | ECONOFARM S.A. | ERCIO AL POR MAYOR Y AL POR MENOR; REPARACIÓN DE VEHÍCULOS AUTOMOTORES Y MOTOCICL | PICHINCHA | QUITO | 022233705 | aezuntab@CORPORACIÓNgpf.com | CL\$ 2 | CL\$ 1,757 |
| CL\$ 62 | AMODAMI-OIL COMPANY, LTD | EXPLORACIÓN DE MINAS Y CANTERAS. | PICHINCHA | QUITO | 2976600 | ecuadorimpuestos@repsol.com | CL\$ - | CL\$ 1 |
| CL\$ 65 | AEKIA S.A. | ERCIO AL POR MAYOR Y AL POR MENOR; REPARACIÓN DE VEHÍCULOS AUTOMOTORES Y MOTOCICL | PICHINCHA | QUITO | 022544940 | rosales@aeikia.com.ec | CL\$ 2 | CL\$ 46 |
| CL\$ 66 | PANAMERICANA VIAL S.A. PANAVIAL | CONSTRUCCIÓN. | PICHINCHA | QUITO | 3982500 | dasalazar@panaVIAI.com | CL\$ 2 | CL\$ 590 |
| CL\$ 68 | COMERCIAL KYWI SA | ERCIO AL POR MAYOR Y AL POR MENOR; REPARACIÓN DE VEHÍCULOS AUTOMOTORES Y MOTOCICL | PICHINCHA | QUITO | 023987900 | marvigue@kywi.com.ec | CL\$ 3 | CL\$ 668 |
| CL\$ 71 | LETERAGO DEL ECUADOR S.A | ERCIO AL POR MAYOR Y AL POR MENOR; REPARACIÓN DE VEHÍCULOS AUTOMOTORES Y MOTOCICL | PICHINCHA | QUITO | 022350255 | dleszcz@leterago.com.ec | CL\$ 2 | CL\$ 501 |
| CL\$ 72 | YANBAL ECUADOR S.A. | ERCIO AL POR MAYOR Y AL POR MENOR; REPARACIÓN DE VEHÍCULOS AUTOMOTORES Y MOTOCICL | PICHINCHA | QUITO | 02962200 | xavier.granja@unique-yanbal.com | CL\$ 2 | CL\$ 692 |
| CL\$ 76 | TEOJAMA COMERCIAL SA | ERCIO AL POR MAYOR Y AL POR MENOR; REPARACIÓN DE VEHÍCULOS AUTOMOTORES Y MOTOCICL | PICHINCHA | QUITO | 022400500 | rsoRíA@teojama.com | CL\$ 3 | CL\$ 103 |
| CL\$ 77 | AUTOMOTORES CONTINENTAL SA | ERCIO AL POR MAYOR Y AL POR MENOR; REPARACIÓN DE VEHÍCULOS AUTOMOTORES Y MOTOCICL | PICHINCHA | QUITO | 2416030 | rtrujillo@autoconsa.com | CL\$ 18 | CL\$ 553 |
| CL\$ 78 | SK ENGINEERING & CONSTRUCTION CO, LTD. | EXPLORACIÓN DE MINAS Y CANTERAS. | PICHINCHA | QUITO | 2260516 | dychoi@skec.com | CL\$ - | CL\$ 140 |
| CL\$ 79 | IDEAL ALAMBREC SA | INDUSTRIAS MANUFACTURERAS. | PICHINCHA | QUITO | 2690674 | cabezas.marco@bekaert.com | CL\$ 2 | CL\$ 672 |
| CL\$ 80 | TOYOTA DEL ECUADOR S.A. | ERCIO AL POR MAYOR Y AL POR MENOR; REPARACIÓN DE VEHÍCULOS AUTOMOTORES Y MOTOCICL | PICHINCHA | QUITO | 3962500 | asalvador@tde.com.ec | CL\$ 3 | CL\$ 75 |
| CL\$ 81 | ENAP SIPETROL S.A. | EXPLORACIÓN DE MINAS Y CANTERAS. | PICHINCHA | QUITO | 3968400 | montaneda@sipec.com.ec | CL\$ - | CL\$ 94 |
| CL\$ 91 | BAKER HUGHES SERVICES INTERNATIONAL INC | EXPLORACIÓN DE MINAS Y CANTERAS. | PICHINCHA | QUITO | 023950000 | jenny.beltran@bakerhughes.com | CL\$ - | CL\$ 152 |
| CL\$ 94 | CASABACA S.A. | ERCIO AL POR MAYOR Y AL POR MENOR; REPARACIÓN DE VEHÍCULOS AUTOMOTORES Y MOTOCICL | PICHINCHA | QUITO | 2223871 | gvallejo@casabaca.com | CL\$ 3 | CL\$ 434 |
| CL\$ 95 | INT FOOD SERVICES CORP | INDUSTRIAS MANUFACTURERAS. | PICHINCHA | QUITO | 022449999 | elsa.flores@kfc.com.ec | CL\$ - | CL\$ 4,349 |
| CL\$ 96 | QUITO MOTORS SA COMERCIAL E INDUSTRIAL | ERCIO AL POR MAYOR Y AL POR MENOR; REPARACIÓN DE VEHÍCULOS AUTOMOTORES Y MOTOCICL | PICHINCHA | QUITO | 2561726 | amoscoso@q.qmotors.com.ec | CL\$ 94 | CL\$ 317 |
| CL\$ 98 | COMOHOGAR SA | ERCIO AL POR MAYOR Y AL POR MENOR; REPARACIÓN DE VEHÍCULOS AUTOMOTORES Y MOTOCICL | PICHINCHA | QUITO | 022410728 | ruquillas@sukasasa.com | CL\$ 10 | CL\$ 618 |
| CL\$ 103 | NOVOPAN DEL ECUADOR SA | INDUSTRIAS MANUFACTURERAS. | PICHINCHA | QUITO | 3966900 | novopan@pelikano.com | CL\$ 155 | CL\$ 298 |
| CL\$ 104 | PALMERAS DE LOS ANDES SA | AGRICULTURA, GANADERÍA, SILVICULTURA Y PESCA. | PICHINCHA | QUITO | 022330301 | pvlamarín@danec.com | CL\$ 6 | CL\$ 1,575 |
| CL\$ 106 | FOPECA S.A. | CONSTRUCCIÓN. | PICHINCHA | QUITO | 022484635 | sayala@fopeca.com | CL\$ 2 | CL\$ 2,125 |
| CL\$ 108 | PALMERAS DEL ECUADOR SA | AGRICULTURA, GANADERÍA, SILVICULTURA Y PESCA. | PICHINCHA | QUITO | 022330301 | pvlamarín@danec.com | CL\$ 8 | CL\$ 1,418 |
| CL\$ 112 | SUPERDEPORTE S.A. | ERCIO AL POR MAYOR Y AL POR MENOR; REPARACIÓN DE VEHÍCULOS AUTOMOTORES Y MOTOCICL | PICHINCHA | QUITO | 2483914 | comsrí@aseyco.com | CL\$ 155 | CL\$ 761 |
| CL\$ 113 | HUAWEI TECHNOLOGIES CO. LTD. | ERCIO AL POR MAYOR Y AL POR MENOR; REPARACIÓN DE VEHÍCULOS AUTOMOTORES Y MOTOCICL | PICHINCHA | QUITO | 3972300 | acrausaz@huawei.com | CL\$ - | CL\$ 346 |
| CL\$ 117 | FARMAENLACE CIA. LTDA | ERCIO AL POR MAYOR Y AL POR MENOR; REPARACIÓN DE VEHÍCULOS AUTOMOTORES Y MOTOCICL | PICHINCHA | QUITO | 2993100 | ximenaparedes@farmaenlace.com | CL\$ 7 | CL\$ 1,130 |
| CL\$ 119 | BAKER HUGHES INTERNATIONAL BRANCHES INC | EXPLORACIÓN DE MINAS Y CANTERAS. | PICHINCHA | QUITO | 23950000 | jenny.beltran@bakerhughes.com | CL\$ - | CL\$ 243 |
| CL\$ 121 | BAYER S.A. | ERCIO AL POR MAYOR Y AL POR MENOR; REPARACIÓN DE VEHÍCULOS AUTOMOTORES Y MOTOCICL | PICHINCHA | QUITO | 023975200 | oscar.silva@bayer.com | CL\$ 2 | CL\$ 193 |
| CL\$ 130 | SIGMAPLAST S.A. | INDUSTRIAS MANUFACTURERAS. | PICHINCHA | QUITO | 2471114 | pnarango@sigmaplast.com | CL\$ 7 | CL\$ 438 |
| CL\$ 136 | GRUPO TRANSBEL S.A. | ERCIO AL POR MAYOR Y AL POR MENOR; REPARACIÓN DE VEHÍCULOS AUTOMOTORES Y MOTOCICL | PICHINCHA | QUITO | 2272089 | frojaldo@ec.belcorp.biz | CL\$ 2 | CL\$ 315 |
| CL\$ 137 | ROCHE ECUADOR S.A. | ERCIO AL POR MAYOR Y AL POR MENOR; REPARACIÓN DE VEHÍCULOS AUTOMOTORES Y MOTOCICL | PICHINCHA | QUITO | 3997100 | veronica.almeida@roche.com | CL\$ 2 | CL\$ 117 |
| CL\$ 138 | ECUAJUGOS SA | INDUSTRIAS MANUFACTURERAS. | PICHINCHA | QUITO | 2232400 | NESTLÉ@ec.NESTLÉ.com | CL\$ 4 | CL\$ 265 |
| CL\$ 141 | CONJUNTO CLÍNICO NACIONAL CONCLINA CA | ACTIVIDADES DE ATENCIÓN DE LA SALUD HUMANA Y DE ASISTENCIA SOCIAL. | PICHINCHA | QUITO | 023998000 | aordonez@hmetro.med.ec | CL\$ 1,864 | CL\$ 774 |
| CL\$ 142 | PFIZER CIA. LTDA. | ERCIO AL POR MAYOR Y AL POR MENOR; REPARACIÓN DE VEHÍCULOS AUTOMOTORES Y MOTOCICL | PICHINCHA | QUITO | 3962100 | gabriela.paredes@pfizer.com | CL\$ 2 | CL\$ 203 |
| CL\$ 147 | FERRERO DEL ECUADOR S.A. INDUSTRIA DE DULCES Y ALIMENTOS | INDUSTRIAS MANUFACTURERAS. | PICHINCHA | QUITO | 2984500 | nely.galarraga@ferrero.com | CL\$ 2 | CL\$ 470 |
| CL\$ 150 | ASIAUTO S.A | ERCIO AL POR MAYOR Y AL POR MENOR; REPARACIÓN DE VEHÍCULOS AUTOMOTORES Y MOTOCICL | PICHINCHA | QUITO | 022557070 | asillo@asiauto.com.ec | CL\$ 2 | CL\$ 266 |
| CL\$ 151 | INDUSTRIAL SURINDU S.A. | INDUSTRIAS MANUFACTURERAS. | PICHINCHA | QUITO | 2232400 | NESTLÉ@ec.NESTLÉ.com | CL\$ 2 | CL\$ 678 |
| CL\$ 152 | CONSTRUCCIONES Y SERVICIOS DE MINERÍA CONSERMIN S.A. | CONSTRUCCIÓN. | PICHINCHA | QUITO | 022438609 | esalas@consermin.com.ec | CL\$ 4 | CL\$ 912 |
| CL\$ 155 | SALUDSA SISTEMA DE MEDICINA PRE-PAGADA DEL ECUADOR S.A. | ACTIVIDADES DE ATENCIÓN DE LA SALUD HUMANA Y DE ASISTENCIA SOCIAL. | PICHINCHA | QUITO | 2465740 | dromero@salud.com.ec | CL\$ 77 | CL\$ 878 |
| CL\$ 157 | PINTURAS CONDOR SA | INDUSTRIAS MANUFACTURERAS. | PICHINCHA | QUITO | 2671115 | ddiaz@pinturascondor.com | CL\$ 2 | CL\$ 549 |
| CL\$ 160 | COMERCIAL ETATEX C.A. | ERCIO AL POR MAYOR Y AL POR MENOR; REPARACIÓN DE VEHÍCULOS AUTOMOTORES Y MOTOCICL | PICHINCHA | QUITO | 2483090 | contabilidad@etafashion.com | CL\$ 2 | CL\$ 1,733 |
| CL\$ 163 | KRAFT FOODS ECUADOR CIA. LTDA. | ERCIO AL POR MAYOR Y AL POR MENOR; REPARACIÓN DE VEHÍCULOS AUTOMOTORES Y MOTOCICL | PICHINCHA | QUITO | 2998200 | Jimena.Solis@kraftfoods.com | CL\$ 4 | CL\$ 278 |
| CL\$ 165 | TÉCNICA GENERAL DE CONSTRUCCIONES S.A. | CONSTRUCCIÓN. | PICHINCHA | QUITO | 2986225 | pvilacres@tgc.com.ec | CL\$ 2 | CL\$ 702 |
| CL\$ 167 | ELASTO SA | INDUSTRIAS MANUFACTURERAS. | PICHINCHA | QUITO | 2470332 | tary.segarra@inelasto.com | CL\$ 7 | CL\$ 247 |

| | | | | | | | | | | | |
|------|-----|---|--|-----------|-------|-----------|---|------|-----|------|-------|
| CL\$ | 170 | BOPP DEL ECUADOR S.A. | INDUSTRIAS MANUFACTURERAS. | PICHINCHA | QUITO | 022478610 | mchavez@bopdelecuador.com | CL\$ | 2 | CL\$ | 347 |
| CL\$ | 174 | NABORS DRILLING SERVICES LTD. | EXPLOTACIÓN DE MINAS Y CANTERAS. | PICHINCHA | QUITO | 3961000 | marco.montenegro@nabors.com | CL\$ | - | CL\$ | 275 |
| CL\$ | 175 | THE TESALIA SPRINGS COMPANY S.A. | INDUSTRIAS MANUFACTURERAS. | PICHINCHA | QUITO | 022655714 | talardon@tesaliasprings.com | CL\$ | 156 | CL\$ | 6 |
| CL\$ | 176 | CONFITECA C.A. | INDUSTRIAS MANUFACTURERAS. | PICHINCHA | QUITO | 022671896 | pimorale@confiteca.com.ec | CL\$ | 60 | CL\$ | 1.138 |
| CL\$ | 184 | TECNOMEGA C.A. | ERCO AL POR MAYOR Y AL POR MENOR; REPARACIÓN DE VEHÍCULOS AUTOMOTORES Y MOTOCICL | PICHINCHA | QUITO | 2228218 | johnsons@tecnomega.com | CL\$ | 2 | CL\$ | 182 |
| CL\$ | 186 | PROAUTO C.A. | ERCO AL POR MAYOR Y AL POR MENOR; REPARACIÓN DE VEHÍCULOS AUTOMOTORES Y MOTOCICL | PICHINCHA | QUITO | 2262110 | chevrolet@proauto.com.ec | CL\$ | 4 | CL\$ | 208 |
| CL\$ | 188 | EMPRESA DURINI INDUSTRIA DE MADERA CA EDMCA | ERCO AL POR MAYOR Y AL POR MENOR; REPARACIÓN DE VEHÍCULOS AUTOMOTORES Y MOTOCICL | PICHINCHA | QUITO | 23963000 | jlernus@edimca-ec.com | CL\$ | 68 | CL\$ | 481 |
| CL\$ | 189 | CONDUTO ECUADOR S.A. | CONSTRUCCIÓN. | PICHINCHA | QUITO | 2477303 | condutoec@conduto.com | CL\$ | 2 | CL\$ | 732 |
| CL\$ | 190 | INTCOMEX DEL ECUADOR S.A. | ERCO AL POR MAYOR Y AL POR MENOR; REPARACIÓN DE VEHÍCULOS AUTOMOTORES Y MOTOCICL | PICHINCHA | QUITO | 3973000 | pbergmann@intcomex.com | CL\$ | 2 | CL\$ | 122 |
| CL\$ | 191 | EDESA SA | INDUSTRIAS MANUFACTURERAS. | PICHINCHA | QUITO | 2671717 | miana@edesa.com.ec | CL\$ | 2 | CL\$ | 915 |
| CL\$ | 192 | AGÁ S.A. | INDUSTRIAS MANUFACTURERAS. | PICHINCHA | QUITO | 023998900 | liliana.cardenas@ec.aga.com | CL\$ | 2 | CL\$ | 206 |
| CL\$ | 196 | TABACALERA ANDINA SA TANASA | INDUSTRIAS MANUFACTURERAS. | PICHINCHA | QUITO | 3081800 | Janneth.Paz@pmi.com | CL\$ | 140 | CL\$ | 328 |
| CL\$ | 198 | CUBIERTAS DEL ECUADOR KU-BIEC S.A. | INDUSTRIAS MANUFACTURERAS. | PICHINCHA | QUITO | 2093100 | gerencia@kubiec.com | CL\$ | 12 | CL\$ | 281 |
| CL\$ | 199 | URBANIZADORA NACIONES UNIDAS SA | ACTIVIDADES INMOBILIARIAS. | PICHINCHA | QUITO | 022464512 | asimbana@corficonta.com | CL\$ | 4 | CL\$ | 2 |
| CL\$ | 200 | NOVARTIS ECUADOR S.A. | INDUSTRIAS MANUFACTURERAS. | PICHINCHA | QUITO | 2466351 | monica.vaca@novartis.com | CL\$ | 2 | CL\$ | 210 |
| CL\$ | 203 | ZAIMELLA DEL ECUADOR SOCIEDAD ANÓNIMA | INDUSTRIAS MANUFACTURERAS. | PICHINCHA | QUITO | 3969500 | nandrade@zaimella.com | CL\$ | 6 | CL\$ | 432 |
| CL\$ | 204 | GRUPO EL COMERCIO C.A. | INDUSTRIAS MANUFACTURERAS. | PICHINCHA | QUITO | 022670999 | Inavarrete@elcomercio.com | CL\$ | 230 | CL\$ | 782 |
| CL\$ | 206 | ABBOTT LABORATORIOS DEL ECUADOR CIA. LTDA. | ERCO AL POR MAYOR Y AL POR MENOR; REPARACIÓN DE VEHÍCULOS AUTOMOTORES Y MOTOCICL | PICHINCHA | QUITO | 023992500 | monica.aguino@abbott.com | CL\$ | 2 | CL\$ | 125 |
| CL\$ | 210 | TEVECABLE S. A. | INFORMACIÓN Y COMUNICACIÓN. | PICHINCHA | QUITO | 6002400 | corp@tvicable.com.ec | CL\$ | 2 | CL\$ | 499 |
| CL\$ | 211 | SERTECETP S.A. | EXPLOTACIÓN DE MINAS Y CANTERAS. | PICHINCHA | QUITO | 2257626 | ngordon@sertecpet.com.ec | CL\$ | 6 | CL\$ | 526 |
| CL\$ | 215 | INTEGRACIÓN AVICOLA ORO CIA. LTDA | AGRICULTURA, GANADERÍA, SILVICULTURA Y PESCA. | PICHINCHA | QUITO | 2485500 | cmunoz@grupooro.com.ec | CL\$ | 6 | CL\$ | 613 |
| CL\$ | 217 | TELEVISIÓN Y VENTAS TELEVENT S.A. | ERCO AL POR MAYOR Y AL POR MENOR; REPARACIÓN DE VEHÍCULOS AUTOMOTORES Y MOTOCICL | PICHINCHA | QUITO | 022448850 | aALVAREZ@tventas.net.ec | CL\$ | 10 | CL\$ | 285 |
| CL\$ | 218 | ALPINA PRODUCTOS ALIMENTICIOS ALPIECUADOR S.A. | INDUSTRIAS MANUFACTURERAS. | PICHINCHA | QUITO | 022808713 | spalacio@alpinaecuador.com | CL\$ | 2 | CL\$ | 700 |
| CL\$ | 222 | TATASOLUTION CENTER S.A. | INFORMACIÓN Y COMUNICACIÓN. | PICHINCHA | QUITO | 2902888 | jhonatan.fonseca@tcs.com | CL\$ | 2 | CL\$ | 1.579 |
| CL\$ | 224 | AZULEC S.A. | CONSTRUCCIÓN. | PICHINCHA | QUITO | 022977600 | azul@azul.com.ec | CL\$ | 2 | CL\$ | 933 |
| CL\$ | 227 | I.A.E. INDUSTRIA AGRÍCOLA EXPORTADORA INAXPO C.A. | ERCO AL POR MAYOR Y AL POR MENOR; REPARACIÓN DE VEHÍCULOS AUTOMOTORES Y MOTOCICL | PICHINCHA | QUITO | 2263651 | wmolina@pronaca.com | CL\$ | 2 | CL\$ | 977 |
| CL\$ | 229 | TEPECUADOR S.A. | EXPLOTACIÓN DE MINAS Y CANTERAS. | PICHINCHA | QUITO | 023988600 | nancy.checha@tecpetrol.com | CL\$ | 2 | CL\$ | 92 |
| CL\$ | 231 | SOLUCIONES TECNOLÓGICAS INTELIGENTES PARA MERCADO MÓVIL | ERCO AL POR MAYOR Y AL POR MENOR; REPARACIÓN DE VEHÍCULOS AUTOMOTORES Y MOTOCICL | PICHINCHA | QUITO | 022020990 | JUANpablo.cedillo@brighstarcorp.com | CL\$ | 1 | CL\$ | 111 |
| CL\$ | 236 | PROCTER & GAMBLE ECUADOR CIA. LTDA. | ERCO AL POR MAYOR Y AL POR MENOR; REPARACIÓN DE VEHÍCULOS AUTOMOTORES Y MOTOCICL | PICHINCHA | QUITO | 022444225 | lesdesma.h.1@pg.com | CL\$ | 2 | CL\$ | 3 |
| CL\$ | 244 | HIDROABANICO S.A. | ACTIVIDADES PROFESIONALES, CIENTÍFICAS Y TÉCNICAS. | PICHINCHA | QUITO | 022445707 | hidroabanco@gne.com.ec | CL\$ | 14 | CL\$ | 36 |
| CL\$ | 245 | GLAXOSMITHKLINE ECUADOR S.A. | ERCO AL POR MAYOR Y AL POR MENOR; REPARACIÓN DE VEHÍCULOS AUTOMOTORES Y MOTOCICL | PICHINCHA | QUITO | 2994700 | diana.c.villavicencio@gsk.com | CL\$ | 2 | CL\$ | 122 |
| CL\$ | 246 | H.O.V. HOTELERA QUITO SA | ACTIVIDADES DE ALOJAMIENTO Y DE SERVICIO DE COMIDAS. | PICHINCHA | QUITO | 2567600 | JOSÉ.coo@swisotel.com | CL\$ | 374 | CL\$ | 777 |
| CL\$ | 247 | TENARIS GLOBAL SERVICES ECUADOR S.A. | ERCO AL POR MAYOR Y AL POR MENOR; REPARACIÓN DE VEHÍCULOS AUTOMOTORES Y MOTOCICL | PICHINCHA | QUITO | 023988600 | vuperla@tenaris.com | CL\$ | 2 | CL\$ | 17 |
| CL\$ | 257 | MERCK C.A | ERCO AL POR MAYOR Y AL POR MENOR; REPARACIÓN DE VEHÍCULOS AUTOMOTORES Y MOTOCICL | PICHINCHA | QUITO | 2981677 | rcevallos@merck.com.ec | CL\$ | 2 | CL\$ | 150 |
| CL\$ | 258 | PETRÓLEOS SUD AMERICANOS DEL ECUADOR PETROLAMEREC S.A. | EXPLOTACIÓN DE MINAS Y CANTERAS. | PICHINCHA | QUITO | 2252385 | jnarango.psa@gifec.com | CL\$ | 2 | CL\$ | 4 |
| CL\$ | 260 | COMPAÑIA NACIONAL DE GAS CONGAS CA | ERCO AL POR MAYOR Y AL POR MENOR; REPARACIÓN DE VEHÍCULOS AUTOMOTORES Y MOTOCICL | PICHINCHA | QUITO | 2673445 | mproano@congasca.com | CL\$ | 12 | CL\$ | 96 |
| CL\$ | 261 | LABORATORIOS INDUSTRIALES FARMACÉUTICOS ECUATORIANOS LIFE | INDUSTRIAS MANUFACTURERAS. | PICHINCHA | QUITO | 2263805 | mmoreno@life.com.ec | CL\$ | 148 | CL\$ | 369 |
| CL\$ | 264 | TUSCANY INTERNATIONAL DRILLING INC. | EXPLOTACIÓN DE MINAS Y CANTERAS. | PICHINCHA | QUITO | 2270831 | olmedocisneros@gmail.com | CL\$ | - | CL\$ | 216 |
| CL\$ | 265 | IBM DEL ECUADOR C.A. | INFORMACIÓN Y COMUNICACIÓN. | PICHINCHA | QUITO | 2565100 | msalazar@ec.ibm.com | CL\$ | 2 | CL\$ | 102 |
| CL\$ | 266 | RIPCONCIV CONSTRUCCIONES CIVILES CIA. LTDA. | CONSTRUCCIÓN. | PICHINCHA | QUITO | 3332050 | jromero@ripconciv.com.ec | CL\$ | 3 | CL\$ | 2.811 |
| CL\$ | 273 | CENTRO DE RADIO Y TELEVISIÓN CRATEL C.A. | INFORMACIÓN Y COMUNICACIÓN. | PICHINCHA | QUITO | 2430350 | scorral@telemazonas.com | CL\$ | 151 | CL\$ | 269 |
| CL\$ | 274 | CEPSA S.A. | ERCO AL POR MAYOR Y AL POR MENOR; REPARACIÓN DE VEHÍCULOS AUTOMOTORES Y MOTOCICL | PICHINCHA | QUITO | 2562262 | webmaster@cepsa.com.ec | CL\$ | 176 | CL\$ | 218 |
| CL\$ | 277 | LEVAPAN DEL ECUADOR SA | INDUSTRIAS MANUFACTURERAS. | PICHINCHA | QUITO | 2677010 | LEVAPAN@uio.satnet.net | CL\$ | 9 | CL\$ | 286 |
| CL\$ | 280 | AUTOLANDIA SA | ERCO AL POR MAYOR Y AL POR MENOR; REPARACIÓN DE VEHÍCULOS AUTOMOTORES Y MOTOCICL | PICHINCHA | QUITO | 023202040 | presidencia@autolandia.com.ec | CL\$ | 107 | CL\$ | 70 |
| CL\$ | 282 | EMPRESA PASTEURIZADORA QUITO SA | INDUSTRIAS MANUFACTURERAS. | PICHINCHA | QUITO | 2651880 | gerencia@pqsa.ec | CL\$ | 451 | CL\$ | 236 |
| CL\$ | 285 | PROVEFRUT S.A. | INDUSTRIAS MANUFACTURERAS. | PICHINCHA | QUITO | 3959822 | czaldumbide@provefrut.com | CL\$ | 2 | CL\$ | 978 |
| CL\$ | 291 | GLOBAL CROSSING COMUNICACIONES ECUADOR S.A. | INFORMACIÓN Y COMUNICACIÓN. | PICHINCHA | QUITO | 024004040 | lorena.guancela@globalcrossing.com | CL\$ | 2 | CL\$ | 121 |
| CL\$ | 293 | CHINA INTERNATIONAL WATER & ELECTRIC CORP. -CWE- | CONSTRUCCIÓN. | PICHINCHA | QUITO | 2232246 | suruibiao@hotmail.com | CL\$ | - | CL\$ | 242 |
| CL\$ | 294 | HOTEL COLÓN INTERNACIONAL CA | ACTIVIDADES DE ALOJAMIENTO Y DE SERVICIO DE COMIDAS. | PICHINCHA | QUITO | 022563731 | hci@hiltonCOLÓN.com | CL\$ | 860 | CL\$ | 416 |
| CL\$ | 296 | REFERENCECORP S.A. | ACTIVIDADES INMOBILIARIAS. | PICHINCHA | QUITO | 022464512 | waca@dkms.com.ec | CL\$ | 4 | CL\$ | 2 |
| CL\$ | 298 | SCHERING PLOUGH DEL ECUADOR S.A. | ERCO AL POR MAYOR Y AL POR MENOR; REPARACIÓN DE VEHÍCULOS AUTOMOTORES Y MOTOCICL | PICHINCHA | QUITO | 2941700 | oscar.lugo@merck.com | CL\$ | 2 | CL\$ | 102 |
| CL\$ | 299 | LATINOAMERICANA DE VEHICULOS CA LAVCA | ERCO AL POR MAYOR Y AL POR MENOR; REPARACIÓN DE VEHÍCULOS AUTOMOTORES Y MOTOCICL | PICHINCHA | QUITO | 2255744 | alexandra.agular@lavca.com.ec | CL\$ | 3 | CL\$ | 96 |
| CL\$ | 305 | SANTOSCI S.A. | CONSTRUCCIÓN. | PICHINCHA | QUITO | 023979600 | eespinosa@santoscmi.com | CL\$ | 5 | CL\$ | 367 |
| CL\$ | 306 | PA-CO COMERCIAL E INDUSTRIAL SA | ERCO AL POR MAYOR Y AL POR MENOR; REPARACIÓN DE VEHÍCULOS AUTOMOTORES Y MOTOCICL | PICHINCHA | QUITO | 023997500 | farajujo@pa-co.com | CL\$ | 3 | CL\$ | 430 |
| CL\$ | 307 | MAKIBER, S.A. | ERCO AL POR MAYOR Y AL POR MENOR; REPARACIÓN DE VEHÍCULOS AUTOMOTORES Y MOTOCICL | PICHINCHA | QUITO | 2545915 | jbuzzzone@brazzone.com.ec | CL\$ | - | CL\$ | 1 |
| CL\$ | 309 | CONSTRUCTORA HIDROBO ESTRADA S.A. | CONSTRUCCIÓN. | PICHINCHA | QUITO | 022263763 | fredydc@hidroboestrada.com | CL\$ | 2 | CL\$ | 425 |
| CL\$ | 314 | BOEHRINGER INGELHEIM DEL ECUADOR CIA LTDA | ERCO AL POR MAYOR Y AL POR MENOR; REPARACIÓN DE VEHÍCULOS AUTOMOTORES Y MOTOCICL | PICHINCHA | QUITO | 023979900 | xavier.RODRIGUEZ@boehringer-ingelheim.com | CL\$ | 2 | CL\$ | 116 |
| CL\$ | 316 | CONDUIT DEL ECUADOR SA | INDUSTRIAS MANUFACTURERAS. | PICHINCHA | QUITO | 2691131 | conduit@conduit.com.ec | CL\$ | 12 | CL\$ | 127 |
| CL\$ | 317 | GRUNENTHAL ECUATORIANA CIA LTDA | ERCO AL POR MAYOR Y AL POR MENOR; REPARACIÓN DE VEHÍCULOS AUTOMOTORES Y MOTOCICL | PICHINCHA | QUITO | 022351980 | silvia.grijalva@grunenthal.com | CL\$ | 2 | CL\$ | 136 |
| CL\$ | 319 | POLLO FAVORITO SA POFASA | INDUSTRIAS MANUFACTURERAS. | PICHINCHA | QUITO | 2418054 | mheredia@pofasa.com | CL\$ | 12 | CL\$ | 193 |
| CL\$ | 321 | EQUINOX S.A. | ERCO AL POR MAYOR Y AL POR MENOR; REPARACIÓN DE VEHÍCULOS AUTOMOTORES Y MOTOCICL | PICHINCHA | QUITO | 2272736 | comsri@equinox-ec.com | CL\$ | 2 | CL\$ | 113 |
| CL\$ | 322 | QUÍMICA INDUSTRIAL MONTALVO AGUILAR QUIMASA S.A. | ERCO AL POR MAYOR Y AL POR MENOR; REPARACIÓN DE VEHÍCULOS AUTOMOTORES Y MOTOCICL | PICHINCHA | QUITO | 2558235 | vanessae@quimasa.com | CL\$ | 2 | CL\$ | 120 |
| CL\$ | 325 | MH OVERSEAS LIMITED | ERCO AL POR MAYOR Y AL POR MENOR; REPARACIÓN DE VEHÍCULOS AUTOMOTORES Y MOTOCICL | PICHINCHA | QUITO | 02255105 | cmينو@mishwaco.slb.com | CL\$ | - | CL\$ | 164 |
| CL\$ | 326 | PAYLESS SHOESOURCE ECUADOR CIA. LTDA. | ERCO AL POR MAYOR Y AL POR MENOR; REPARACIÓN DE VEHÍCULOS AUTOMOTORES Y MOTOCICL | PICHINCHA | QUITO | 2544144 | info@corralrosales.com | CL\$ | 2 | CL\$ | 231 |
| CL\$ | 328 | AUTEC S.A. | ERCO AL POR MAYOR Y AL POR MENOR; REPARACIÓN DE VEHÍCULOS AUTOMOTORES Y MOTOCICL | PICHINCHA | QUITO | 022807830 | marcelo.cardenas@autec.ec | CL\$ | 5 | CL\$ | 107 |
| CL\$ | 330 | FÁBRICA JURIS CIA LTDA | INDUSTRIAS MANUFACTURERAS. | PICHINCHA | QUITO | 2593024 | juris@embudidosjuris.com.ec | CL\$ | 3 | CL\$ | 343 |
| CL\$ | 331 | QUALA ECUADOR S.A. | ERCO AL POR MAYOR Y AL POR MENOR; REPARACIÓN DE VEHÍCULOS AUTOMOTORES Y MOTOCICL | PICHINCHA | QUITO | 022327100 | fmoreno@quala.com.ec | CL\$ | 2 | CL\$ | 397 |
| CL\$ | 332 | COMPAÑIA ALLEGRO ECUADOR S.A. | ACTIVIDADES PROFESIONALES, CIENTÍFICAS Y TÉCNICAS. | PICHINCHA | QUITO | 022483914 | comusri@aseyco.com | CL\$ | 2 | CL\$ | 2 |
| CL\$ | 333 | PETROBELL, INC | EXPLOTACIÓN DE MINAS Y CANTERAS. | PICHINCHA | QUITO | 3964600 | paola.RODRIGUEZ@petrobell.com.ec | CL\$ | - | CL\$ | 2 |
| CL\$ | 336 | ARGOLD DEL ECUADOR S.A. | ACTIVIDADES INMOBILIARIAS. | PICHINCHA | QUITO | 043703100 | JOSÉluis.salazar@ec.mcd.com | CL\$ | 2 | CL\$ | 1.014 |
| CL\$ | 337 | MEDICAMENTA ECUATORIANA SA | ERCO AL POR MAYOR Y AL POR MENOR; REPARACIÓN DE VEHÍCULOS AUTOMOTORES Y MOTOCICL | PICHINCHA | QUITO | 022277032 | apolitti@medicament.com.ec | CL\$ | 2 | CL\$ | 207 |
| CL\$ | 338 | PRIMAX HOLDING S.A. | ACTIVIDADES FINANCIERAS Y DE SEGUROS. | PICHINCHA | QUITO | 022550998 | impuestos@primax.com.ec | CL\$ | 2 | CL\$ | 2 |
| CL\$ | 339 | COMPAÑIA COMERCIAL REINA VICTORIA S.A COMREIVC | ERCO AL POR MAYOR Y AL POR MENOR; REPARACIÓN DE VEHÍCULOS AUTOMOTORES Y MOTOCICL | PICHINCHA | QUITO | 2444596 | rsuÁREZ@comreivc.com | CL\$ | 5 | CL\$ | 68 |
| CL\$ | 346 | COCA-COLA DE ECUADOR S.A. | ACTIVIDADES PROFESIONALES, CIENTÍFICAS Y TÉCNICAS. | PICHINCHA | QUITO | 3982622 | mgortaire@la.ko.com | CL\$ | 2 | CL\$ | 22 |
| CL\$ | 349 | TETRA PAK CIA. LTDA. | ERCO AL POR MAYOR Y AL POR MENOR; REPARACIÓN DE VEHÍCULOS AUTOMOTORES Y MOTOCICL | PICHINCHA | QUITO | 3981800 | armando.puente@tetrapak.com | CL\$ | 2 | CL\$ | 24 |

| | | | | | | | | | | | |
|------|-----|--|--|-----------|-------|-----------|------------------------------------|------|-----|------|-------|
| CL\$ | 350 | ETERNIT ECUATORIANA SA | INDUSTRIAS MANUFACTURERAS. | PICHINCHA | QUITO | 2691361 | kmunoz@elemenTIA.com | CL\$ | 2 | CL\$ | 143 |
| CL\$ | 353 | GRUPO FUTURO GRUFUSA S.A. | ACTIVIDADES FINANCIERAS Y DE SEGUROS. | PICHINCHA | QUITO | 023340515 | rmontero@futuro.com.ec | CL\$ | 20 | CL\$ | 3 |
| CL\$ | 355 | KLM CIA REAL HOLANDESA DE AVIACION SA | TRANSPORTE Y ALMACENAMIENTO. | PICHINCHA | QUITO | 2986859 | marie-noelle.landazuri@klm.com | CL\$ | - | CL\$ | 64 |
| CL\$ | 359 | COSSFA S.A. COMISARIATOS SERVICIO SOCIAL | ERCO AL POR MAYOR Y AL POR MENOR; REPARACIÓN DE VEHÍCULOS AUTOMOTORES Y MOTOCICL | PICHINCHA | QUITO | 3301771 | aparellano@cosssa.com | CL\$ | 2 | CL\$ | 332 |
| CL\$ | 361 | CONSORCIO DEL PICHINCHA S.A. CONDELPI | ERCO AL POR MAYOR Y AL POR MENOR; REPARACIÓN DE VEHÍCULOS AUTOMOTORES Y MOTOCICL | PICHINCHA | QUITO | 022344800 | condelpi@consorciodelpichincha.com | CL\$ | 2 | CL\$ | 234 |
| CL\$ | 362 | COMPUTADORES Y EQUIPOS COMPUQUIP DOS S.A. | ERCO AL POR MAYOR Y AL POR MENOR; REPARACIÓN DE VEHÍCULOS AUTOMOTORES Y MOTOCICL | PICHINCHA | QUITO | 2992900 | dproano@compuquip.com | CL\$ | 2 | CL\$ | 167 |
| CL\$ | 363 | TESCA INGENIERÍA DEL ECUADOR SA | INDUSTRIAS MANUFACTURERAS. | PICHINCHA | QUITO | 2549600 | dcontabilidad@tescaINGENIERIA.com | CL\$ | 2 | CL\$ | 643 |
| CL\$ | 364 | BJ SERVICES SWITZERLAND SARL | EXPLOTACIÓN DE MINAS Y CANTERAS. | PICHINCHA | QUITO | 23950000 | jenny.beltran@bakerrhughes.com | CL\$ | - | CL\$ | 108 |
| CL\$ | 365 | AUTOMOTORES ANDINA SA | ERCO AL POR MAYOR Y AL POR MENOR; REPARACIÓN DE VEHÍCULOS AUTOMOTORES Y MOTOCICL | PICHINCHA | QUITO | 2241222 | mbueno@automotoresandina.com | CL\$ | 138 | CL\$ | 70 |
| CL\$ | 367 | MEDICINA PARA EL ECUADOR MEDIECUADOR-HUMANA S.A. | ACTIVIDADES DE ATENCIÓN DE LA SALUD HUMANA Y DE ASISTENCIA SOCIAL. | PICHINCHA | QUITO | 023987800 | asandoval@humana.med.ec | CL\$ | 3 | CL\$ | 242 |
| CL\$ | 368 | HYUNMOTOR S.A. | ERCO AL POR MAYOR Y AL POR MENOR; REPARACIÓN DE VEHÍCULOS AUTOMOTORES Y MOTOCICL | PICHINCHA | QUITO | 022556970 | rcorrales@hynuequip.com | CL\$ | 2 | CL\$ | 99 |
| CL\$ | 370 | DELI INTERNACIONAL S.A. | ACTIVIDADES DE ALOJAMIENTO Y DE SERVICIO DE COMIDAS. | PICHINCHA | QUITO | 2449999 | elsa.flores@kfc.com.ec | CL\$ | - | CL\$ | 1.443 |
| CL\$ | 371 | TRIBOILGAS CIA. LTDA. | EXPLOTACIÓN DE MINAS Y CANTERAS. | PICHINCHA | QUITO | 022238691 | lorena.garzon@triboilgas.com | CL\$ | 3 | CL\$ | 685 |
| CL\$ | 374 | MOTRANSA CA | ERCO AL POR MAYOR Y AL POR MENOR; REPARACIÓN DE VEHÍCULOS AUTOMOTORES Y MOTOCICL | PICHINCHA | QUITO | 2940850 | bdelatorre@damorisaez.com | CL\$ | 2 | CL\$ | 85 |
| CL\$ | 376 | AMAZONSHOT (HOTELERÍA, ORGANIZACIONES Y TURISMO) S.A. | ACTIVIDADES DE ALOJAMIENTO Y DE SERVICIO DE COMIDAS. | PICHINCHA | QUITO | 2972102 | amazon@uio.satnet.net | CL\$ | 3 | CL\$ | 352 |
| CL\$ | 380 | BRISTOL-MYERS SQUIBB ECUADOR CIA. LTDA. | ERCO AL POR MAYOR Y AL POR MENOR; REPARACIÓN DE VEHÍCULOS AUTOMOTORES Y MOTOCICL | PICHINCHA | QUITO | 2554004 | veronicaraza@bms.com | CL\$ | 2 | CL\$ | 5 |
| CL\$ | 383 | DHL EXPRESS (ECUADOR) S.A. | ACTIVIDADES FINANCIERAS Y DE SEGUROS. | PICHINCHA | QUITO | 2985983 | veronica.proano@dhl.com | CL\$ | 2 | CL\$ | 288 |
| CL\$ | 384 | MEGAMICRO S.A. | ERCO AL POR MAYOR Y AL POR MENOR; REPARACIÓN DE VEHÍCULOS AUTOMOTORES Y MOTOCICL | PICHINCHA | QUITO | 3281288 | maRIO.molina@megamicro.ec.com | CL\$ | 3 | CL\$ | 70 |
| CL\$ | 386 | MUNDO DEPORTIVO MEDEPORT S.A. | ERCO AL POR MAYOR Y AL POR MENOR; REPARACIÓN DE VEHÍCULOS AUTOMOTORES Y MOTOCICL | PICHINCHA | QUITO | 2552940 | comsr@medsport-ec.com | CL\$ | 2 | CL\$ | 170 |
| CL\$ | 388 | REPARTOS ALIMENTICIOS REPARTI S.A. | ERCO AL POR MAYOR Y AL POR MENOR; REPARACIÓN DE VEHÍCULOS AUTOMOTORES Y MOTOCICL | PICHINCHA | QUITO | 023011024 | mmsocoso@reparti.com.ec | CL\$ | 17 | CL\$ | 253 |
| CL\$ | 391 | ÁLVAREZ BARBA SA | ERCO AL POR MAYOR Y AL POR MENOR; REPARACIÓN DE VEHÍCULOS AUTOMOTORES Y MOTOCICL | PICHINCHA | QUITO | 2410760 | sdfnanzas@ÁLVAREZBarba.com.ec | CL\$ | 13 | CL\$ | 78 |
| CL\$ | 394 | ECUA AUTO SA ECAUSA | ERCO AL POR MAYOR Y AL POR MENOR; REPARACIÓN DE VEHÍCULOS AUTOMOTORES Y MOTOCICL | PICHINCHA | QUITO | 022622888 | ximena.espin@ecuauto.com | CL\$ | 5 | CL\$ | 95 |
| CL\$ | 395 | CORPORACIÓN GRUPO FYBECA S.A. | ACTIVIDADES FINANCIERAS Y DE SEGUROS. | PICHINCHA | QUITO | 2283200 | mnarvaeza@CORPORACIÓNNgpf.com | CL\$ | 7 | CL\$ | 2 |
| CL\$ | 396 | TRANSPORTADORA ECUATORIANA DE VALORES TEVCOL CIA. LTDA. | ACTIVIDADES DE SERVICIOS ADMINISTRATIVOS Y DE APOYO. | PICHINCHA | QUITO | 2293440 | tania.jaramillo@tevcoll.com.ec | CL\$ | 7 | CL\$ | 1.643 |
| CL\$ | 397 | IMPORTADORA VEGA S.A. | ERCO AL POR MAYOR Y AL POR MENOR; REPARACIÓN DE VEHÍCULOS AUTOMOTORES Y MOTOCICL | PICHINCHA | QUITO | 3317300 | elenaasimbaya@homevega.com | CL\$ | 4 | CL\$ | 269 |
| CL\$ | 400 | DIACELEC S.A. | ERCO AL POR MAYOR Y AL POR MENOR; REPARACIÓN DE VEHÍCULOS AUTOMOTORES Y MOTOCICL | PICHINCHA | QUITO | 2590492 | info@diacelec.com | CL\$ | 5 | CL\$ | 34 |
| CL\$ | 402 | MOSUMI S.A. | ERCO AL POR MAYOR Y AL POR MENOR; REPARACIÓN DE VEHÍCULOS AUTOMOTORES Y MOTOCICL | PICHINCHA | QUITO | 2940800 | bdelatorre@damorisaez.com | CL\$ | - | CL\$ | 120 |
| CL\$ | 403 | MAXDRIVE S.A. | ERCO AL POR MAYOR Y AL POR MENOR; REPARACIÓN DE VEHÍCULOS AUTOMOTORES Y MOTOCICL | PICHINCHA | QUITO | 022472769 | vilma.pacheco@maxdrive.com.ec | CL\$ | 2 | CL\$ | 66 |
| CL\$ | 406 | CONSTRUCTORA VILLARECES ANDRADE S.A. | CONSTRUCCIÓN. | PICHINCHA | QUITO | 2229244 | djmenez@eliticorp.com | CL\$ | 2 | CL\$ | 402 |
| CL\$ | 409 | UADRA COMPAÑÍA INMOBILIARIA Y COMERCIALIZADORA S.A. INMOSOLU | CONSTRUCCIÓN. | PICHINCHA | QUITO | 2460117 | mdelgado@inmosolucion.com.ec | CL\$ | 2 | CL\$ | 53 |
| CL\$ | 410 | ELABORADOS CARNICOS SA ECARNI | INDUSTRIAS MANUFACTURERAS. | PICHINCHA | QUITO | 022453430 | ecarni@dondegoo.com.ec | CL\$ | 3 | CL\$ | 429 |
| CL\$ | 415 | DILIPA, DISTRIBUIDORA DE LIBROS Y PAPELERÍA C.LTDA. | ERCO AL POR MAYOR Y AL POR MENOR; REPARACIÓN DE VEHÍCULOS AUTOMOTORES Y MOTOCICL | PICHINCHA | QUITO | 2418783 | npanchi@dilipa.com.ec | CL\$ | 3 | CL\$ | 285 |
| CL\$ | 419 | FERRO TORRE SA | ERCO AL POR MAYOR Y AL POR MENOR; REPARACIÓN DE VEHÍCULOS AUTOMOTORES Y MOTOCICL | PICHINCHA | QUITO | 2404101 | mloyos@ferrotorre.com | CL\$ | 12 | CL\$ | 71 |
| CL\$ | 420 | LÍNEA AÉREA CARGUERA DE COLOMBIA S.A. | TRANSPORTE Y ALMACENAMIENTO. | PICHINCHA | QUITO | 022992300 | criemann@TRANSOCEÁNICA.com.ec | CL\$ | - | CL\$ | 2 |
| CL\$ | 421 | MERCK SHARP & DOHME (INTER AMERICAN) CORPORATION | ERCO AL POR MAYOR Y AL POR MENOR; REPARACIÓN DE VEHÍCULOS AUTOMOTORES Y MOTOCICL | PICHINCHA | QUITO | 2941700 | oscar.lugo@merck.com | CL\$ | - | CL\$ | 108 |
| CL\$ | 425 | ROAD TRACK ECUADOR CIA. LTDA. | INFORMACIÓN Y COMUNICACIÓN. | PICHINCHA | QUITO | 022991919 | irmaf@road-track.com | CL\$ | 4 | CL\$ | 329 |
| CL\$ | 426 | ACERO COMERCIAL ECUATORIANO S.A. | ERCO AL POR MAYOR Y AL POR MENOR; REPARACIÓN DE VEHÍCULOS AUTOMOTORES Y MOTOCICL | PICHINCHA | QUITO | 2545333 | rRODRÍGUEZ@aceroecomerCIAI.com | CL\$ | 4 | CL\$ | 147 |
| CL\$ | 430 | LABORATORIOS BAGO DEL ECUADOR S.A. | ERCO AL POR MAYOR Y AL POR MENOR; REPARACIÓN DE VEHÍCULOS AUTOMOTORES Y MOTOCICL | PICHINCHA | QUITO | 022231291 | oficina@bago.com.ec | CL\$ | 4 | CL\$ | 174 |
| CL\$ | 431 | MC CANN ERICKSON ECUADOR PUBLICIDAD SA | ACTIVIDADES PROFESIONALES, CIENTÍFICAS Y TÉCNICAS. | PICHINCHA | QUITO | 023968000 | giovanna.vizuite@mccann.com.ec | CL\$ | 2 | CL\$ | 83 |
| CL\$ | 432 | AERVOÍAS DEL CONTINENTE AMERICANO S.A. AVIANCA | TRANSPORTE Y ALMACENAMIENTO. | PICHINCHA | QUITO | 3978000 | adRIAna.velez@aVIAncataca.com | CL\$ | - | CL\$ | 101 |
| CL\$ | 433 | SOCIEDAD INDUSTRIAL GANADERA ELORDEÑO S.A. | INDUSTRIAS MANUFACTURERAS. | PICHINCHA | QUITO | 022501467 | aletamendi@elordeno.com | CL\$ | 60 | CL\$ | 87 |
| CL\$ | 435 | TECFOOD SERVICIOS DE ALIMENTACIÓN S.A. | ACTIVIDADES DE ALOJAMIENTO Y DE SERVICIO DE COMIDAS. | PICHINCHA | QUITO | 023970900 | kbosquez@grupohanaska.com | CL\$ | 2 | CL\$ | 1.098 |
| CL\$ | 436 | PONCE YEPES CIA DE COMERCIO S.A. | ERCO AL POR MAYOR Y AL POR MENOR; REPARACIÓN DE VEHÍCULOS AUTOMOTORES Y MOTOCICL | PICHINCHA | QUITO | 2410650 | gerenCIAGeneral@ponceyepes.com | CL\$ | 16 | CL\$ | 126 |
| CL\$ | 438 | WESTERN PHARMACEUTICAL S.A. | ERCO AL POR MAYOR Y AL POR MENOR; REPARACIÓN DE VEHÍCULOS AUTOMOTORES Y MOTOCICL | PICHINCHA | QUITO | 022250223 | mbolanios@wpharma.com.ec | CL\$ | 2 | CL\$ | 173 |
| CL\$ | 441 | TELEVISORA NACIONAL COMPAÑÍA ANÓNIMA TELENACIONAL CA | INFORMACIÓN Y COMUNICACIÓN. | PICHINCHA | QUITO | 223958620 | pjaramillo@ecuavisia.com | CL\$ | 4 | CL\$ | 236 |
| CL\$ | 443 | ENERMAX S.A | SUMINISTRO DE ELECTRICIDAD, GAS, VAPOR Y AIRE ACONDICIONADO. | PICHINCHA | QUITO | 2823902 | enemax@enemax.com.ec | CL\$ | 16 | CL\$ | 37 |
| CL\$ | 446 | CORPMUNAB CIA. LTDA. | ERCO AL POR MAYOR Y AL POR MENOR; REPARACIÓN DE VEHÍCULOS AUTOMOTORES Y MOTOCICL | PICHINCHA | QUITO | 2269475 | contabilidad@mabel.com.ec | CL\$ | 3 | CL\$ | 48 |
| CL\$ | 448 | INTRANS ECUADOR S.A. | ERCO AL POR MAYOR Y AL POR MENOR; REPARACIÓN DE VEHÍCULOS AUTOMOTORES Y MOTOCICL | PICHINCHA | QUITO | 022477319 | crealpe@autobahn.com.ec | CL\$ | 2 | CL\$ | 63 |
| CL\$ | 451 | CENTRO COMERCIAL EL CONDADO SA | ACTIVIDADES INMOBILIARIAS. | PICHINCHA | QUITO | 3802400 | vsanchez@elcondadoshopping.com | CL\$ | 11 | CL\$ | 11 |
| CL\$ | 452 | EQUINORTE S.A. | ERCO AL POR MAYOR Y AL POR MENOR; REPARACIÓN DE VEHÍCULOS AUTOMOTORES Y MOTOCICL | PICHINCHA | QUITO | 022415900 | jolmedo@equinorte.com.ec | CL\$ | 2 | CL\$ | 61 |
| CL\$ | 454 | BEBELANDIA S.A. | ERCO AL POR MAYOR Y AL POR MENOR; REPARACIÓN DE VEHÍCULOS AUTOMOTORES Y MOTOCICL | PICHINCHA | QUITO | 2411711 | marco.janey@bebemundo.ec | CL\$ | 10 | CL\$ | 166 |
| CL\$ | 457 | CORPORACIÓN DISTRIBUIDORA DE ALIMENTOS S.A. CORDIALSA | ERCO AL POR MAYOR Y AL POR MENOR; REPARACIÓN DE VEHÍCULOS AUTOMOTORES Y MOTOCICL | PICHINCHA | QUITO | 022474900 | cordial@cordialsa.com.ec | CL\$ | 2 | CL\$ | 156 |
| CL\$ | 461 | RECORDMOTOR SA | ERCO AL POR MAYOR Y AL POR MENOR; REPARACIÓN DE VEHÍCULOS AUTOMOTORES Y MOTOCICL | PICHINCHA | QUITO | 022414506 | jhinostroza@recordmotor.com.ec | CL\$ | 24 | CL\$ | 116 |
| CL\$ | 465 | COMPAÑÍA DE ALQUILER Y SUMINISTRO PETROLERO R.S. ROTH S.A. | ACTIVIDADES DE SERVICIOS ADMINISTRATIVOS Y DE APOYO. | PICHINCHA | QUITO | 2827286 | rsr@rsroth.com | CL\$ | 3 | CL\$ | 120 |
| CL\$ | 466 | INMOBILIARIA RIGOLETTO S.A. | ACTIVIDADES INMOBILIARIAS. | PICHINCHA | QUITO | 023228450 | nvlilacis@dinersclub.com.ec | CL\$ | 2 | CL\$ | 2 |
| CL\$ | 467 | B.BRAUN MEDICAL S.A. | ERCO AL POR MAYOR Y AL POR MENOR; REPARACIÓN DE VEHÍCULOS AUTOMOTORES Y MOTOCICL | PICHINCHA | QUITO | 2481200 | adolfo.ramon@bbraun.com | CL\$ | 2 | CL\$ | 74 |
| CL\$ | 469 | RIVAS & HERRERA PUBLICIDAD S.A. | ACTIVIDADES PROFESIONALES, CIENTÍFICAS Y TÉCNICAS. | PICHINCHA | QUITO | 2266003 | rvas.herrera@yr.com | CL\$ | 3 | CL\$ | 98 |
| CL\$ | 471 | COHECO S.A. | ERCO AL POR MAYOR Y AL POR MENOR; REPARACIÓN DE VEHÍCULOS AUTOMOTORES Y MOTOCICL | PICHINCHA | QUITO | 2434820 | coheco@coheco.com | CL\$ | 3 | CL\$ | 438 |
| CL\$ | 473 | CORPORACIÓN CASABACA HOLDING S.A. | ACTIVIDADES FINANCIERAS Y DE SEGUROS. | PICHINCHA | QUITO | 2223871 | gvallejo@casabaca.com | CL\$ | 18 | CL\$ | 2 |
| CL\$ | 474 | AKROS CIA. LTDA. | INFORMACIÓN Y COMUNICACIÓN. | PICHINCHA | QUITO | 3976800 | cristina.quelal@akroscorp.com | CL\$ | 2 | CL\$ | 195 |
| CL\$ | 478 | ISLAS GALÁPAGOS TURISMO Y VAPORES CA | TRANSPORTE Y ALMACENAMIENTO. | PICHINCHA | QUITO | 023333649 | scalvopina@xpedition.com.ec | CL\$ | 2 | CL\$ | 138 |
| CL\$ | 480 | XÉROX DEL ECUADOR SA | INDUSTRIAS MANUFACTURERAS. | PICHINCHA | QUITO | 242439955 | JUAN.Orrego@XÉROX.com | CL\$ | 2 | CL\$ | 147 |
| CL\$ | 483 | SINTOFIL CIA. | ERCO AL POR MAYOR Y AL POR MENOR; REPARACIÓN DE VEHÍCULOS AUTOMOTORES Y MOTOCICL | PICHINCHA | QUITO | 023815470 | amaag@sintofil.com | CL\$ | 6 | CL\$ | 281 |
| CL\$ | 485 | OMAXECUADOR S.A. | EXPLOTACIÓN DE MINAS Y CANTERAS. | PICHINCHA | QUITO | 2245219 | prubio@omaxecuador.com | CL\$ | 2 | CL\$ | 19 |
| CL\$ | 486 | ASIACAR S.A. | ERCO AL POR MAYOR Y AL POR MENOR; REPARACIÓN DE VEHÍCULOS AUTOMOTORES Y MOTOCICL | PICHINCHA | QUITO | 022414506 | jhinostroza@asiacar.com.ec | CL\$ | 2 | CL\$ | 80 |
| CL\$ | 492 | SIMED S.A. | ERCO AL POR MAYOR Y AL POR MENOR; REPARACIÓN DE VEHÍCULOS AUTOMOTORES Y MOTOCICL | PICHINCHA | QUITO | 2266930 | simed@simed-ecuador.com | CL\$ | 4 | CL\$ | 101 |
| CL\$ | 494 | TECNOQUÍMICAS DEL ECUADOR S.A. | ERCO AL POR MAYOR Y AL POR MENOR; REPARACIÓN DE VEHÍCULOS AUTOMOTORES Y MOTOCICL | PICHINCHA | QUITO | 042220888 | dmunoz@tecnQUÍMICAs.com | CL\$ | 2 | CL\$ | 110 |
| CL\$ | 495 | CINASCAR DE ECUADOR S.A. | ERCO AL POR MAYOR Y AL POR MENOR; REPARACIÓN DE VEHÍCULOS AUTOMOTORES Y MOTOCICL | PICHINCHA | QUITO | 2278080 | ktapia@cinascar.com.ec | CL\$ | 2 | CL\$ | 134 |
| CL\$ | 498 | METALTRONIC S.A. | INDUSTRIAS MANUFACTURERAS. | PICHINCHA | QUITO | 022480350 | metaltronic@metaltronic.com.ec | CL\$ | 7 | CL\$ | 353 |
| CL\$ | 500 | TRANS AMERICAN AIR LINES S.A. | TRANSPORTE Y ALMACENAMIENTO. | PICHINCHA | QUITO | 2921506 | adRIAna.velez@aVIAncataca.com | CL\$ | - | CL\$ | 3 |
| CL\$ | 501 | TEXTILES EL RAYO S.A. | INDUSTRIAS MANUFACTURERAS. | PICHINCHA | QUITO | 2824797 | cosoRIO@elrayo.com.ec | CL\$ | 3 | CL\$ | 270 |
| CL\$ | 502 | UMCO S.A. | INDUSTRIAS MANUFACTURERAS. | PICHINCHA | QUITO | 022655720 | hcasas@umcoecuador.com | CL\$ | 38 | CL\$ | 235 |
| CL\$ | 506 | FATOSLA C.A | ERCO AL POR MAYOR Y AL POR MENOR; REPARACIÓN DE VEHÍCULOS AUTOMOTORES Y MOTOCICL | PICHINCHA | QUITO | 2555603 | mcevallos@fatosla.com | CL\$ | 4 | CL\$ | 64 |
| CL\$ | 516 | DYGOIL CONSULTORÍA Y SERVICIOS PETROLEROS C.L. | EXPLOTACIÓN DE MINAS Y CANTERAS. | PICHINCHA | QUITO | 2440316 | groman@dygoil.com | CL\$ | 2 | CL\$ | 376 |
| CL\$ | 517 | AGENCIAS Y REPRESENTACIONES CORDOVEZ SA | ERCO AL POR MAYOR Y AL POR MENOR; REPARACIÓN DE VEHÍCULOS AUTOMOTORES Y MOTOCICL | PICHINCHA | QUITO | 2400506 | randradre@cordovez.com.ec | CL\$ | 2 | CL\$ | 6 |

| | | | | | | | | | | | |
|------|-----|--|---|-----------|-------|-----------|---|------|----|------|-------|
| CL\$ | 518 | S.J. JERSEY ECUATORIANO C. A. | INDUSTRIAS MANUFACTURERAS. | PICHINCHA | QUITO | 022472407 | jersey@sijersey.com | CL\$ | 4 | CL\$ | 196 |
| CL\$ | 520 | BEIERSDORF S.A. | ERCIO AL POR MAYOR Y AL POR MENOR; REPARACIÓN DE VEHÍCULOS AUTOMOTORES Y MOTOCICL | PICHINCHA | QUITO | 3981500 | patricia.rojas@beiersdorf.com | CL\$ | 2 | CL\$ | 72 |
| CL\$ | 526 | UNNOMOTORS CIA. LTDA. | INDUSTRIAS MANUFACTURERAS. | PICHINCHA | QUITO | 2021506 | mlema@1-motors.com | CL\$ | 7 | CL\$ | 148 |
| CL\$ | 527 | CORPORACIÓN CFC S.A. | ACTIVIDADES FINANCIERAS Y DE SEGUROS. | PICHINCHA | QUITO | 2429290 | cguerrero@cfc.com.ec | CL\$ | 2 | CL\$ | 98 |
| CL\$ | 528 | MUNDY HOME MUNME CIA. LTDA. | INDUSTRIAS MANUFACTURERAS. | PICHINCHA | QUITO | 022258796 | fenriquez@pioneer-ec.com | CL\$ | 2 | CL\$ | 117 |
| CL\$ | 529 | CINEMARK DEL ECUADOR S.A. | INFORMACIÓN Y COMUNICACIÓN. | PICHINCHA | QUITO | 3830040 | lnavarrete@cinemark.com.ec | CL\$ | 2 | CL\$ | 327 |
| CL\$ | 530 | CONFECIONES RECREATIVAS FIBRAN CIA. LTDA. | INDUSTRIAS MANUFACTURERAS. | PICHINCHA | QUITO | 022483914 | FABRICAS.sri@fibran.com.ec | CL\$ | 2 | CL\$ | 500 |
| CL\$ | 535 | CEDETEC S.A. | INDUSTRIAS MANUFACTURERAS. | PICHINCHA | QUITO | 023330191 | servicios2@ecuaserfin.com | CL\$ | 2 | CL\$ | 7 |
| CL\$ | 541 | CHINA TIESIJU CIVIL ENGINEERING GROUP CO. LTD. | INDUSTRIAS MANUFACTURERAS. | PICHINCHA | QUITO | 2504757 | ctce_ecuador@hotmail.com | CL\$ | - | CL\$ | 80 |
| CL\$ | 542 | INACORPSA DEL ECUADOR S.A. | ERCIO AL POR MAYOR Y AL POR MENOR; REPARACIÓN DE VEHÍCULOS AUTOMOTORES Y MOTOCICL | PICHINCHA | QUITO | 022904129 | adeRODRIGUEZ@inacorpsa.com | CL\$ | 2 | CL\$ | 42 |
| CL\$ | 543 | SAXON ENERGY SERVICES DEL ECUADOR S.A. | EXPLOTACIÓN DE MINAS Y CANTERAS. | PICHINCHA | QUITO | 2256304 | m2sanchez@saxonservices.com | CL\$ | 2 | CL\$ | 175 |
| CL\$ | 546 | SUCESORES DE JACOBÓ PAREDES M. S.A. | INDUSTRIAS MANUFACTURERAS. | PICHINCHA | QUITO | 022678979 | jpul@mollicor.com | CL\$ | 18 | CL\$ | 136 |
| CL\$ | 547 | ÓPTICA LOS ANDES C LTDA | ERCIO AL POR MAYOR Y AL POR MENOR; REPARACIÓN DE VEHÍCULOS AUTOMOTORES Y MOTOCICL | PICHINCHA | QUITO | 023815420 | mbojia@ola.ec | CL\$ | 3 | CL\$ | 334 |
| CL\$ | 549 | MAGDA ESPINOZA S.A. | ERCIO AL POR MAYOR Y AL POR MENOR; REPARACIÓN DE VEHÍCULOS AUTOMOTORES Y MOTOCICL | PICHINCHA | QUITO | 2993100 | pgv@TIA.com.ec | CL\$ | 2 | CL\$ | 271 |
| CL\$ | 559 | ADITMAQ ADITIVOS Y MAQUINARIAS CIA. LTDA. | ERCIO AL POR MAYOR Y AL POR MENOR; REPARACIÓN DE VEHÍCULOS AUTOMOTORES Y MOTOCICL | PICHINCHA | QUITO | 2477471 | infoiua@aditmaq.com | CL\$ | 7 | CL\$ | 82 |
| CL\$ | 562 | HAVELLS SYLVANIA N.V. | ERCIO AL POR MAYOR Y AL POR MENOR; REPARACIÓN DE VEHÍCULOS AUTOMOTORES Y MOTOCICL | PICHINCHA | QUITO | 22810001 | info.ec@havelis-sylvania.com | CL\$ | - | CL\$ | 28 |
| CL\$ | 568 | TUBOSCOPE VETCO INTERNATIONAL INC | EXPLOTACIÓN DE MINAS Y CANTERAS. | PICHINCHA | QUITO | 022243212 | Jorge.Gomez@nov.com | CL\$ | - | CL\$ | 178 |
| CL\$ | 571 | SINCLAIR SUN CHEMICAL ECUADOR S.A. | INDUSTRIAS MANUFACTURERAS. | PICHINCHA | QUITO | 2670222 | JOSE.erazo@sincclair-sunchemical.com.ec | CL\$ | 2 | CL\$ | 49 |
| CL\$ | 572 | ABB ECUADOR S.A. | ERCIO AL POR MAYOR Y AL POR MENOR; REPARACIÓN DE VEHÍCULOS AUTOMOTORES Y MOTOCICL | PICHINCHA | QUITO | 023994100 | gonzalo.paillocho@ec.abb.com | CL\$ | 5 | CL\$ | 45 |
| CL\$ | 574 | POLIFILM CIA. LTDA. | INDUSTRIAS MANUFACTURERAS. | PICHINCHA | QUITO | 2800211 | polifilm@poly-rafia.com | CL\$ | 6 | CL\$ | 66 |
| CL\$ | 575 | PETRÓLEOS DEL PACÍFICO S.A. PACIFPETROL | EXPLOTACIÓN DE MINAS Y CANTERAS. | PICHINCHA | QUITO | 023964600 | marganita.cueva@pacifpetrol.com | CL\$ | 3 | CL\$ | 1 |
| CL\$ | 576 | LILE S.A. | ERCIO AL POR MAYOR Y AL POR MENOR; REPARACIÓN DE VEHÍCULOS AUTOMOTORES Y MOTOCICL | PICHINCHA | QUITO | 2472000 | jsaldarRiAga@leonisa.com | CL\$ | 3 | CL\$ | 120 |
| CL\$ | 581 | INVERSIONES INDUSTRIALES Y CARTERA S.A. INICASA | ACTIVIDADES FINANCIERAS Y DE SEGUROS. | PICHINCHA | QUITO | 022432717 | farevalo@gifec.com | CL\$ | 2 | CL\$ | 1 |
| CL\$ | 587 | GE OIL & GAS ESP DE ECUADOR S.A. | INDUSTRIAS MANUFACTURERAS. | PICHINCHA | QUITO | 022428211 | ginno.buchel@woodgroup.com | CL\$ | 2 | CL\$ | 49 |
| CL\$ | 588 | SHEMLON S.A. | ACTIVIDADES DE ALOJAMIENTO Y DE SERVICIO DE COMIDAS. | PICHINCHA | QUITO | 022449999 | elsa.flores@kfc.com.ec | CL\$ | - | CL\$ | 1.053 |
| CL\$ | 590 | GRUPOFARMA DEL ECUADOR S.A. | ERCIO AL POR MAYOR Y AL POR MENOR; REPARACIÓN DE VEHÍCULOS AUTOMOTORES Y MOTOCICL | PICHINCHA | QUITO | 022269606 | marco.salazar@gfe.com.ec | CL\$ | 2 | CL\$ | 71 |
| CL\$ | 591 | ECUAWAGEN S.A. | ERCIO AL POR MAYOR Y AL POR MENOR; REPARACIÓN DE VEHÍCULOS AUTOMOTORES Y MOTOCICL | PICHINCHA | QUITO | 2264380 | ecua_wagen@ecuwagen.com | CL\$ | 5 | CL\$ | 79 |
| CL\$ | 592 | INDUSTRIA DE ACERO DE LOS ANDES SA | CONSTRUCCIÓN. | PICHINCHA | QUITO | 2690652 | jperz@aceroandes.com | CL\$ | 8 | CL\$ | 83 |
| CL\$ | 593 | PROMOTORES MÉDICOS LATINOAMERICANOS LATINOMEDICAL S.A. | ACTIVIDADES DE ATENCIÓN DE LA SALUD HUMANA Y DE ASISTENCIA SOCIAL. | PICHINCHA | QUITO | 2225520 | mbarba@saludsa.com.ec | CL\$ | 42 | CL\$ | 734 |
| CL\$ | 594 | JARDINES DEL VALLE JADEVAL CIA. LTDA. | OTRAS ACTIVIDADES DE SERVICIOS. | PICHINCHA | QUITO | 2546203 | contabilidad@jardinesdelvalle.com | CL\$ | 2 | CL\$ | 299 |
| CL\$ | 595 | NIPRO MEDICAL CORPORATION | ERCIO AL POR MAYOR Y AL POR MENOR; REPARACIÓN DE VEHÍCULOS AUTOMOTORES Y MOTOCICL | PICHINCHA | QUITO | 2415815 | oscarb@nipromed.com | CL\$ | - | CL\$ | 34 |
| CL\$ | 599 | CENTROS COMERCIALES DEL ECUADOR CA | CONSTRUCCIÓN. | PICHINCHA | QUITO | 2264788 | jsanchez@cci.com.ec | CL\$ | 68 | CL\$ | 10 |
| CL\$ | 600 | GEOPETA SERVICIOS PETROLEROS S.A. | EXPLOTACIÓN DE MINAS Y CANTERAS. | PICHINCHA | QUITO | 3814880 | paulquimbita@geopeta.com | CL\$ | 4 | CL\$ | 191 |
| CL\$ | 602 | PLAN AUTOMOTOR ECUATORIANO S.A. PLANAUTOMOTOR | ACTIVIDADES PROFESIONALES, CIENTÍFICAS Y TÉCNICAS. | PICHINCHA | QUITO | 022416070 | pablo.ordonez@chevyplan.com.ec | CL\$ | 14 | CL\$ | 206 |
| CL\$ | 603 | DIEBOLD ECUADOR S.A. | INDUSTRIAS MANUFACTURERAS. | PICHINCHA | QUITO | 022227014 | fabricio.toapanta@diebold.com | CL\$ | 2 | CL\$ | 109 |
| CL\$ | 605 | ROEMMERS S.A. | ERCIO AL POR MAYOR Y AL POR MENOR; REPARACIÓN DE VEHÍCULOS AUTOMOTORES Y MOTOCICL | PICHINCHA | QUITO | 022508735 | jortiz@roemmers.com.ec | CL\$ | 2 | CL\$ | 2 |
| CL\$ | 607 | ZTE CORPORATION | ERCIO AL POR MAYOR Y AL POR MENOR; REPARACIÓN DE VEHÍCULOS AUTOMOTORES Y MOTOCICL | PICHINCHA | QUITO | 022430878 | yue.ning@zte.com.cn | CL\$ | - | CL\$ | 19 |
| CL\$ | 612 | FABRIDOR FABRICATO DEL ECUADOR S.A. | ERCIO AL POR MAYOR Y AL POR MENOR; REPARACIÓN DE VEHÍCULOS AUTOMOTORES Y MOTOCICL | PICHINCHA | QUITO | 2479389 | rmanos@fabridor.com.ec | CL\$ | 2 | CL\$ | 27 |
| CL\$ | 614 | DELLAIR SERVICIOS S.A. | ACTIVIDADES PROFESIONALES, CIENTÍFICAS Y TÉCNICAS. | PICHINCHA | QUITO | 022464526 | jbRiOnes@corficonta.com | CL\$ | 4 | CL\$ | 2 |
| CL\$ | 620 | BICO INTERNACIONAL S.A. | INDUSTRIAS MANUFACTURERAS. | PICHINCHA | QUITO | 022994800 | Carla.Sevilla@carvajal.com | CL\$ | 2 | CL\$ | 55 |
| CL\$ | 624 | DURALLANTA SA | INDUSTRIAS MANUFACTURERAS. | PICHINCHA | QUITO | 022691018 | INFO@DURALLANTA.COM | CL\$ | 5 | CL\$ | 86 |
| CL\$ | 626 | GRANTMINING S.A. | EXPLOTACIÓN DE MINAS Y CANTERAS. | PICHINCHA | QUITO | 023964600 | paula.RODRIGUEZ@petrobell.com.ec | CL\$ | 3 | CL\$ | 2 |
| CL\$ | 629 | ECOPARTS TRADING S.A. | ERCIO AL POR MAYOR Y AL POR MENOR; REPARACIÓN DE VEHÍCULOS AUTOMOTORES Y MOTOCICL | PICHINCHA | QUITO | 026042290 | darwin.zabala@conti.com.ec | CL\$ | 2 | CL\$ | 2 |
| CL\$ | 631 | INGENIERO J. ESPINOSA Z. S.A. | ERCIO AL POR MAYOR Y AL POR MENOR; REPARACIÓN DE VEHÍCULOS AUTOMOTORES Y MOTOCICL | PICHINCHA | QUITO | 26044060 | contabilidad@ing-jespinosa.com | CL\$ | 4 | CL\$ | 39 |
| CL\$ | 632 | PLYWOOD ECUATORIANA SA | INDUSTRIAS MANUFACTURERAS. | PICHINCHA | QUITO | 022675675 | pelkanoquito@pelkanoptywood.com | CL\$ | 39 | CL\$ | 205 |
| CL\$ | 633 | JARRÍN CARRERA CIA LTDA. | TRANSPORTE Y ALMACENAMIENTO. | PICHINCHA | QUITO | 3280281 | JC@jarcarga.com | CL\$ | 5 | CL\$ | 142 |
| CL\$ | 635 | EDIECUATORIAL S.A. | INDUSTRIAS MANUFACTURERAS. | PICHINCHA | QUITO | 2464469 | pbedoya@edIECUATORIAL.com | CL\$ | 6 | CL\$ | 101 |
| CL\$ | 636 | CYDEE CIA. LTDA. | ERCIO AL POR MAYOR Y AL POR MENOR; REPARACIÓN DE VEHÍCULOS AUTOMOTORES Y MOTOCICL | PICHINCHA | QUITO | 022507962 | vdelaguerra@cydeec.com | CL\$ | 2 | CL\$ | 302 |
| CL\$ | 637 | MATALLANA S.A. | ERCIO AL POR MAYOR Y AL POR MENOR; REPARACIÓN DE VEHÍCULOS AUTOMOTORES Y MOTOCICL | PICHINCHA | QUITO | 2806006 | fanny.nova@dispapeles.com | CL\$ | 3 | CL\$ | 57 |
| CL\$ | 639 | KOTSKA PROFESORES REUNIDOS DEL ECUADOR SA | ENSEÑANZA. | PICHINCHA | QUITO | 2401896 | doris.araujo@sekmall.com | CL\$ | 2 | CL\$ | 99 |
| CL\$ | 640 | CBI CONSTRUCTORS PTY LTD. | ACTIVIDADES PROFESIONALES, CIENTÍFICAS Y TÉCNICAS. | PICHINCHA | QUITO | 025413223 | csalazar@pbplaw.com | CL\$ | - | CL\$ | 1 |
| CL\$ | 641 | CASA MOELLER MARTÍNEZ CA | ERCIO AL POR MAYOR Y AL POR MENOR; REPARACIÓN DE VEHÍCULOS AUTOMOTORES Y MOTOCICL | PICHINCHA | QUITO | 022509879 | sflores@cmm.com.ec | CL\$ | 3 | CL\$ | 101 |
| CL\$ | 643 | FESAECUADOR S.A. | INDUSTRIAS MANUFACTURERAS. | PICHINCHA | QUITO | 022994800 | Carla.Sevilla@carvajal.com | CL\$ | 12 | CL\$ | 248 |
| CL\$ | 646 | IMPORTACIONES KAO C LTDA | ERCIO AL POR MAYOR Y AL POR MENOR; REPARACIÓN DE VEHÍCULOS AUTOMOTORES Y MOTOCICL | PICHINCHA | QUITO | 2252802 | marcoandrade@kaosportcenter.com | CL\$ | 4 | CL\$ | 49 |
| CL\$ | 654 | SERVICIOS DE TELECOMUNICACIONES SETEL S.A | INFORMACIÓN Y COMUNICACIÓN. | PICHINCHA | QUITO | 026002400 | corp@tv cable.com.ec | CL\$ | 2 | CL\$ | 260 |
| CL\$ | 658 | DISTRIBUIDORA DEPORTIVA DIDE S.A. | ERCIO AL POR MAYOR Y AL POR MENOR; REPARACIÓN DE VEHÍCULOS AUTOMOTORES Y MOTOCICL | PICHINCHA | QUITO | 2483914 | comsri@disaseyco.com | CL\$ | 2 | CL\$ | 24 |
| CL\$ | 659 | SERVICIOS CYBERCELL S.A. | ERCIO AL POR MAYOR Y AL POR MENOR; REPARACIÓN DE VEHÍCULOS AUTOMOTORES Y MOTOCICL | PICHINCHA | QUITO | 2907351 | cmorales@cybercell.com.ec | CL\$ | 4 | CL\$ | 439 |
| CL\$ | 660 | DRILLING OVERSEAS INC. | EXPLOTACIÓN DE MINAS Y CANTERAS. | PICHINCHA | QUITO | 2252182 | m.camacho@drillingoverseas.ec | CL\$ | - | CL\$ | 855 |
| CL\$ | 661 | SERVIFRENO C LTDA | ERCIO AL POR MAYOR Y AL POR MENOR; REPARACIÓN DE VEHÍCULOS AUTOMOTORES Y MOTOCICL | PICHINCHA | QUITO | 2807711 | djimenez@servifreno.com | CL\$ | 4 | CL\$ | 71 |
| CL\$ | 665 | BAKER PETROLITE DEL ECUADOR S.A. | ERCIO AL POR MAYOR Y AL POR MENOR; REPARACIÓN DE VEHÍCULOS AUTOMOTORES Y MOTOCICL | PICHINCHA | QUITO | 023950000 | jenny.beltran@bakerhughes.com | CL\$ | 2 | CL\$ | 61 |
| CL\$ | 667 | UNIÓN FERRETERA S.A. UNIFER | ERCIO AL POR MAYOR Y AL POR MENOR; REPARACIÓN DE VEHÍCULOS AUTOMOTORES Y MOTOCICL | PICHINCHA | QUITO | 3456166 | teresa.ortiz@grupounifer.ec | CL\$ | 27 | CL\$ | 25 |
| CL\$ | 669 | DELOITTE & TOUCHE ECUADOR CIA. LTDA. | ACTIVIDADES PROFESIONALES, CIENTÍFICAS Y TÉCNICAS. | PICHINCHA | QUITO | 2251319 | ngranda@deloitte.com | CL\$ | 7 | CL\$ | 284 |
| CL\$ | 670 | BASF ECUATORIANA SA | INDUSTRIAS MANUFACTURERAS. | PICHINCHA | QUITO | 3997500 | diego.andrade@basf.com | CL\$ | 2 | CL\$ | 75 |
| CL\$ | 673 | SONDA DEL ECUADOR ECUASONDA S.A. | ERCIO AL POR MAYOR Y AL POR MENOR; REPARACIÓN DE VEHÍCULOS AUTOMOTORES Y MOTOCICL | PICHINCHA | QUITO | 2468412 | carlos.perez@ec.sonda.com | CL\$ | 2 | CL\$ | 296 |
| CL\$ | 681 | SUMITOMO CORPORATION DEL ECUADOR S.A. | ERCIO AL POR MAYOR Y AL POR MENOR; REPARACIÓN DE VEHÍCULOS AUTOMOTORES Y MOTOCICL | PICHINCHA | QUITO | 2261751 | victor.toscano@sumitocorp.com | CL\$ | 2 | CL\$ | 21 |
| CL\$ | 682 | MICHELIN DEL ECUADOR S.A. | ERCIO AL POR MAYOR Y AL POR MENOR; REPARACIÓN DE VEHÍCULOS AUTOMOTORES Y MOTOCICL | PICHINCHA | QUITO | 2563854 | francisco.pabon@ec.michelin.com | CL\$ | 2 | CL\$ | 10 |
| CL\$ | 683 | REDA DEL ECUADOR S.A. | EXPLOTACIÓN DE MINAS Y CANTERAS. | PICHINCHA | QUITO | 022979400 | scastillo6@quito.oilfield.slb.com | CL\$ | 2 | CL\$ | 1 |
| CL\$ | 685 | MAXIPAN S.A. | INDUSTRIAS MANUFACTURERAS. | PICHINCHA | QUITO | 022482428 | mzabala@favorita.com | CL\$ | 3 | CL\$ | 95 |
| CL\$ | 689 | DISTRIBUIDORA NACIONAL DE AUTOMOTORES S.A. DINA | ERCIO AL POR MAYOR Y AL POR MENOR; REPARACIÓN DE VEHÍCULOS AUTOMOTORES Y MOTOCICL | PICHINCHA | QUITO | 2923725 | gerenCIA@dina.com.ec | CL\$ | 17 | CL\$ | 44 |
| CL\$ | 694 | ALIMENTOS FORTIFICADOS FORTESAN CIA. LTDA. | ERCIO AL POR MAYOR Y AL POR MENOR; REPARACIÓN DE VEHÍCULOS AUTOMOTORES Y MOTOCICL | PICHINCHA | QUITO | 022476377 | oscarcruz2621@hotmail.com | CL\$ | 4 | CL\$ | 142 |
| CL\$ | 698 | PROMOTORA INDUSTRIAL COMERCIAL SA PROCOMFI | ACTIVIDADES FINANCIERAS Y DE SEGUROS. | PICHINCHA | QUITO | 2332233 | gnacimba@fvecuador.com | CL\$ | 2 | CL\$ | 1 |
| CL\$ | 702 | LAVANDERÍAS ECUATORIANAS CA | OTRAS ACTIVIDADES DE SERVICIOS. | PICHINCHA | QUITO | 022508484 | gerardo.romo@martinizing-ec.com | CL\$ | 48 | CL\$ | 554 |
| CL\$ | 703 | INAMAZONAS, INMOBILIARIA AMAZONAS S.A. | ACTIVIDADES INMOBILIARIAS. | PICHINCHA | QUITO | 2972102 | anita_83ec@hotmail.com | CL\$ | 2 | CL\$ | 11 |
| CL\$ | 705 | LABORATORIOS CHALVER DEL ECUADOR C LTDA | ERCIO AL POR MAYOR Y AL POR MENOR; REPARACIÓN DE VEHÍCULOS AUTOMOTORES Y MOTOCICL | PICHINCHA | QUITO | 2251413 | geradmin@chalver-ecuador.com.ec | CL\$ | 4 | CL\$ | 113 |
| CL\$ | 708 | PAÑANÍA SUDAMERICANA DE FOSFOROS DEL ECUADOR FOSFOROCOMP | EXPLOTACIÓN DE MINAS Y CANTERAS. | PICHINCHA | QUITO | 2252383 | jnarajo.psa@gflec.com | CL\$ | 2 | CL\$ | 4 |

| | | | | | | | | | | | |
|------|-----|--|---|-----------|-------|-----------|-------------------------------------|------|-----|------|-----|
| CL\$ | 709 | DATAPRO S.A | ERCIO AL POR MAYOR Y AL POR MENOR; REPARACIÓN DE VEHÍCULOS AUTOMOTORES Y MOTOCICL | PICHINCHA | QUITO | 2270171 | pcharpentier@dataproc.com | CL\$ | 3 | CL\$ | 136 |
| CL\$ | 711 | ALIMENTOS ECUATORIANOS SA ALIMEC | INDUSTRIAS MANUFACTURERAS. | PICHINCHA | QUITO | 2479966 | eharo.alimec@clasecuador.com | CL\$ | 4 | CL\$ | 224 |
| CL\$ | 712 | MEDISYSTEM HOLDING S.A. | ACTIVIDADES FINANCIERAS Y DE SEGUROS. | PICHINCHA | QUITO | 2465740 | dromero@saludsa.com.ec | CL\$ | 279 | CL\$ | 2 |
| CL\$ | 715 | CATERAZUL S.A. | ACTIVIDADES DE SERVICIOS ADMINISTRATIVOS Y DE APOYO. | PICHINCHA | QUITO | 2977600 | azul@azul.com.ec | CL\$ | 2 | CL\$ | 267 |
| CL\$ | 716 | ABRODESIVOS DEL ECUADOR S.A. | ERCIO AL POR MAYOR Y AL POR MENOR; REPARACIÓN DE VEHÍCULOS AUTOMOTORES Y MOTOCICL | PICHINCHA | QUITO | 022065040 | x.villagomez@abro.com.ec | CL\$ | 6 | CL\$ | 31 |
| CL\$ | 719 | APARTAMENTOS Y HOTELES ECUATORIANOS APARTEC SA | ACTIVIDADES DE ALOJAMIENTO Y DE SERVICIO DE COMIDAS. | PICHINCHA | QUITO | 022994014 | cevallos@pmercurequito.com.ec | CL\$ | 15 | CL\$ | 144 |
| CL\$ | 724 | ORIFLAME DEL ECUADOR S.A. | ERCIO AL POR MAYOR Y AL POR MENOR; REPARACIÓN DE VEHÍCULOS AUTOMOTORES Y MOTOCICL | PICHINCHA | QUITO | 2277755 | paul.carrera@oriflame.com.ec | CL\$ | 2 | CL\$ | 91 |
| CL\$ | 725 | AGROPLASTICOS S.A. | ERCIO AL POR MAYOR Y AL POR MENOR; REPARACIÓN DE VEHÍCULOS AUTOMOTORES Y MOTOCICL | PICHINCHA | QUITO | 023430655 | ccavage@hotmail.com | CL\$ | 2 | CL\$ | 27 |
| CL\$ | 726 | SAN ANTONIO SERVICES LTD. | EXPLOTACIÓN DE MINAS Y CANTERAS. | PICHINCHA | QUITO | 022261802 | graza@sanantoniointernacional.com | CL\$ | - | CL\$ | 55 |
| CL\$ | 729 | AUDIOAUTO S.A. | ACTIVIDADES DE SERVICIOS ADMINISTRATIVOS Y DE APOYO. | PICHINCHA | QUITO | 2976250 | eguania@motorink.ec | CL\$ | 5 | CL\$ | 231 |
| CL\$ | 730 | NOPERTI CIA LTDA NC | INDUSTRIAS MANUFACTURERAS. | PICHINCHA | QUITO | 022445145 | noperti@gruponoperti.com | CL\$ | 3 | CL\$ | 109 |
| CL\$ | 731 | FRANCELANA SA | INDUSTRIAS MANUFACTURERAS. | PICHINCHA | QUITO | 022445151 | info@francelana.com | CL\$ | 3 | CL\$ | 103 |
| CL\$ | 739 | EDITORES E IMPRESORES EIMPRES SA | INFORMACIÓN Y COMUNICACIÓN. | PICHINCHA | QUITO | 2490888 | ppuente@hoy.com.ec | CL\$ | 277 | CL\$ | 258 |
| CL\$ | 740 | MEGADATOS S.A. | INFORMACIÓN Y COMUNICACIÓN. | PICHINCHA | QUITO | 022265050 | tlara@ecuanet.com | CL\$ | 2 | CL\$ | 208 |
| CL\$ | 742 | PARQUES MONTE OLIVO MONTOLIVO C.A. | OTRAS ACTIVIDADES DE SERVICIOS. | PICHINCHA | QUITO | 3341877 | maRíAloreña@monteolivo.com.ec | CL\$ | 2 | CL\$ | 92 |
| CL\$ | 744 | DEPORTES Y RECREACIÓN FIGCHUR CIA. LTDA. | ERCIO AL POR MAYOR Y AL POR MENOR; REPARACIÓN DE VEHÍCULOS AUTOMOTORES Y MOTOCICL | PICHINCHA | QUITO | 26012074 | comsri@disaseyco.com | CL\$ | 2 | CL\$ | 36 |
| CL\$ | 745 | FOSTER WHEELER CANADA LTD. | ACTIVIDADES PROFESIONALES, CIENTÍFICAS Y TÉCNICAS. | PICHINCHA | QUITO | 3977000 | ana.escobar@tmf-group.com | CL\$ | - | CL\$ | 1 |
| CL\$ | 747 | MURRIN CORP. | AGRICULTURA, GANADERÍA, SILVICULTURA Y PESCA. | PICHINCHA | QUITO | 022330301 | daneec@uio.satnet.net | CL\$ | - | CL\$ | 199 |
| CL\$ | 758 | EXTERNALIZACIÓN DE SERVICIOS S.A. EXSERSA | ACTIVIDADES FINANCIERAS Y DE SEGUROS. | PICHINCHA | QUITO | 2233677 | raul.barriga@servpagos.com | CL\$ | 2 | CL\$ | 594 |
| CL\$ | 762 | ELECTRO ECUATORIANA SA COMERCIAL E INDUSTRIAL | CONSTRUCCIÓN. | PICHINCHA | QUITO | 2459277 | electro_ECUATORIANA@eesoci.com | CL\$ | 10 | CL\$ | 160 |
| CL\$ | 763 | INDUSTRIAS OMEGA SA | INDUSTRIAS MANUFACTURERAS. | PICHINCHA | QUITO | 2675772 | contabilidad@INDUSTRIASomega.com | CL\$ | 7 | CL\$ | 147 |
| CL\$ | 768 | ECOGAS S.A. | SUMINISTRO DE ELECTRICIDAD, GAS, VAPOR Y AIRE ACONDICIONADO. | PICHINCHA | QUITO | 2673445 | mproano@congasca.com | CL\$ | 2 | CL\$ | 96 |
| CL\$ | 769 | EKRON CONSTRUCCIONES S.A. | CONSTRUCCIÓN. | PICHINCHA | QUITO | 2444908 | egomez@ekronconstruccion.com | CL\$ | 2 | CL\$ | 43 |
| CL\$ | 772 | ISEYCO CA | ERCIO AL POR MAYOR Y AL POR MENOR; REPARACIÓN DE VEHÍCULOS AUTOMOTORES Y MOTOCICL | PICHINCHA | QUITO | 2277666 | tsalas@iseyco.com | CL\$ | 5 | CL\$ | 43 |
| CL\$ | 773 | ANDUJAR S.A. | INDUSTRIAS MANUFACTURERAS. | PICHINCHA | QUITO | 2265919 | elizabeth.ortego@conti.com.ec | CL\$ | 408 | CL\$ | 3 |
| CL\$ | 781 | SOLIPET SA | EXPLOTACIÓN DE MINAS Y CANTERAS. | PICHINCHA | QUITO | 2441889 | lbarrera@solipet.com | CL\$ | 2 | CL\$ | 124 |
| CL\$ | 782 | ALAMBRES ANDINOS S.A. ALANSA | ACTIVIDADES FINANCIERAS Y DE SEGUROS. | PICHINCHA | QUITO | 2690674 | cabezas.marco@bekaert.com | CL\$ | 2 | CL\$ | 3 |
| CL\$ | 784 | PANATLANTIC LOGISTICS S.A. | TRANSPORTE Y ALMACENAMIENTO. | PICHINCHA | QUITO | 3965840 | elena.caballero@panatlantic.com | CL\$ | 3 | CL\$ | 161 |
| CL\$ | 786 | COMBUSTIBLES DEL ECUADOR S.A. COMDECSA | ERCIO AL POR MAYOR Y AL POR MENOR; REPARACIÓN DE VEHÍCULOS AUTOMOTORES Y MOTOCICL | PICHINCHA | QUITO | 2986872 | maRIO_GONZÁLEZ@cgc-puma.com.ec | CL\$ | 2 | CL\$ | 64 |
| CL\$ | 788 | CONTINENTAL AIRLINES INC | TRANSPORTE Y ALMACENAMIENTO. | PICHINCHA | QUITO | 2557295 | javier.ramos@united.com | CL\$ | - | CL\$ | 40 |
| CL\$ | 792 | ENGEVIX ENGENHARIA S/A | ACTIVIDADES PROFESIONALES, CIENTÍFICAS Y TÉCNICAS. | PICHINCHA | QUITO | 026022799 | ana.salazar@engevix.com | CL\$ | - | CL\$ | 5 |
| CL\$ | 794 | INDUSTRIAL DE GASEOSAS S.A. | INDUSTRIAS MANUFACTURERAS. | PICHINCHA | QUITO | 2412690 | Maricela.Andrade@arcanontal.com | CL\$ | 2 | CL\$ | 206 |
| CL\$ | 796 | MEPALECUADOR S.A. | INDUSTRIAS MANUFACTURERAS. | PICHINCHA | QUITO | 022884800 | Carla.Sevilla@carvajal.com | CL\$ | 2 | CL\$ | 135 |
| CL\$ | 797 | INMOBILIARIA INVERNAL II S.A. | ACTIVIDADES INMOBILIARIAS. | PICHINCHA | QUITO | 022269270 | rmontero@futuro.com.ec | CL\$ | 2 | CL\$ | 3 |
| CL\$ | 799 | INDUSTRIA LICORERA IBEROAMERICANA ILSA S.A. | INDUSTRIAS MANUFACTURERAS. | PICHINCHA | QUITO | 2674350 | aperez@gifec.com | CL\$ | 2 | CL\$ | 57 |
| CL\$ | 806 | FLORALPACK CIA. LTDA. | INDUSTRIAS MANUFACTURERAS. | PICHINCHA | QUITO | 022477430 | rjarrin@ecutel.net | CL\$ | 3 | CL\$ | 50 |
| CL\$ | 808 | PLUSHOTEL S.A. | ACTIVIDADES DE ALOJAMIENTO Y DE SERVICIO DE COMIDAS. | PICHINCHA | QUITO | 022997300 | gerenCIA@hiequito.com.ec | CL\$ | 5 | CL\$ | 50 |
| CL\$ | 811 | INMOBILIARIA INTERNACIONAL CORBAL C LTDA | CONSTRUCCIÓN. | PICHINCHA | QUITO | 2450712 | gcoronel@pipro.ec | CL\$ | 3 | CL\$ | 30 |
| CL\$ | 812 | XINJIANG GOLDWIND SCIENCE & TECHNOLOGY CO.LTD. | INDUSTRIAS MANUFACTURERAS. | PICHINCHA | QUITO | 2221364 | raulgmediavilla@hotmail.com | CL\$ | - | CL\$ | 4 |
| CL\$ | 815 | SMITH INTERNATIONAL INC. | EXPLOTACIÓN DE MINAS Y CANTERAS. | PICHINCHA | QUITO | 2979495 | pulloa@slb.com | CL\$ | - | CL\$ | 12 |
| CL\$ | 817 | NOV DOWNHOLE DEL ECUADOR CIA. LTDA. | INDUSTRIAS MANUFACTURERAS. | PICHINCHA | QUITO | 3360603 | Wilma.Guano@nov.com | CL\$ | 2 | CL\$ | 19 |
| CL\$ | 818 | FUPEL C LTDA | INDUSTRIAS MANUFACTURERAS. | PICHINCHA | QUITO | 2472755 | fupel@fupel.com | CL\$ | 3 | CL\$ | 70 |
| CL\$ | 819 | ELABORADORA DE CARNICOS EMBUTIDOS Y PASTELERÍA S.A. ELA CEP | INDUSTRIAS MANUFACTURERAS. | PICHINCHA | QUITO | 2478017 | JUAN.villacreses@lazuisa.net | CL\$ | 2 | CL\$ | 146 |
| CL\$ | 820 | OFFSETEC SA | INDUSTRIAS MANUFACTURERAS. | PICHINCHA | QUITO | 2994800 | carla.sevilla@carvajal.com | CL\$ | 13 | CL\$ | 78 |
| CL\$ | 824 | PRICEWATERHOUSECOOPERS DEL ECUADOR CIA. LTDA. | ACTIVIDADES PROFESIONALES, CIENTÍFICAS Y TÉCNICAS. | PICHINCHA | QUITO | 3829330 | carlos.cruz@ec.pwc.com | CL\$ | 3 | CL\$ | 136 |
| CL\$ | 825 | ALKAVAT CIA. LTDA. | AGRICULTURA, GANADERÍA, SILVICULTURA Y PESCA. | PICHINCHA | QUITO | 3959900 | acantilana@valleverdeiros.com | CL\$ | 2 | CL\$ | 256 |
| CL\$ | 827 | CONSTRUCTORA Y ADMINISTRADORA DE EDIFICIOS CA CYADE | ACTIVIDADES INMOBILIARIAS. | PICHINCHA | QUITO | 02 | lnavarete@elcomercio.com | CL\$ | 2 | CL\$ | 2 |
| CL\$ | 832 | ALOAGPARK S.A. | ACTIVIDADES INMOBILIARIAS. | PICHINCHA | QUITO | 022263200 | mmontalvo@aloagpark.com.ec | CL\$ | 2 | CL\$ | 2 |
| CL\$ | 836 | MISTERBOOKS S.A. | ERCIO AL POR MAYOR Y AL POR MENOR; REPARACIÓN DE VEHÍCULOS AUTOMOTORES Y MOTOCICL | PICHINCHA | QUITO | | contabilidad@mrbooks.com | CL\$ | 14 | CL\$ | 79 |
| CL\$ | 838 | IMPORTADORA Y DISTRIBUIDORA TEXTIL IDTEX CIA. LTDA. | ERCIO AL POR MAYOR Y AL POR MENOR; REPARACIÓN DE VEHÍCULOS AUTOMOTORES Y MOTOCICL | PICHINCHA | QUITO | 022471788 | textiles@idtex.com.ec | CL\$ | 3 | CL\$ | 14 |
| CL\$ | 840 | ESTRUCTURAS DE ALUMINIO SA ESTRUSA | INDUSTRIAS MANUFACTURERAS. | PICHINCHA | QUITO | 022452244 | lgalarza@corpasa.com | CL\$ | 2 | CL\$ | 70 |
| CL\$ | 841 | DUCIA S.A. ADMINISTRADORA DE FONDOS Y FIDEICOMISOS MERCANTIL | ACTIVIDADES FINANCIERAS Y DE SEGUROS. | PICHINCHA | QUITO | 2987100 | fiduCIA@fiduCIA.com.ec | CL\$ | 4 | CL\$ | 78 |
| CL\$ | 842 | TIW DE VENEZUELA S.A. | EXPLOTACIÓN DE MINAS Y CANTERAS. | PICHINCHA | QUITO | 022273973 | james.bonilla@tiwtools.com.ec | CL\$ | - | CL\$ | 20 |
| CL\$ | 843 | ADMINISTRADORA DE FONDOS DEL PICHINCHA, FONDOSPICHINCHA S.A | ACTIVIDADES FINANCIERAS Y DE SEGUROS. | PICHINCHA | QUITO | 2561501 | ivrojas@pichincha.com | CL\$ | 2 | CL\$ | 79 |
| CL\$ | 845 | GRUPO EDITORIAL NORMA - ECUADOR S.A. | INFORMACIÓN Y COMUNICACIÓN. | PICHINCHA | QUITO | 2994800 | carla.sevilla@carvajal.com | CL\$ | 2 | CL\$ | 69 |
| CL\$ | 846 | INMOBILIARIA LARES S.A. | ACTIVIDADES INMOBILIARIAS. | PICHINCHA | QUITO | 022464870 | larecuador@hotmail.com | CL\$ | 2 | CL\$ | 2 |
| CL\$ | 847 | HIDROTAMBO S.A | SUMINISTRO DE ELECTRICIDAD, GAS, VAPOR Y AIRE ACONDICIONADO. | PICHINCHA | QUITO | 6042404 | hidrotambosa@gmail.com | CL\$ | 5 | CL\$ | 4 |
| CL\$ | 849 | EDC ECUADOR LTD. | EXPLOTACIÓN DE MINAS Y CANTERAS. | PICHINCHA | QUITO | 023203141 | escobarn@nobleneenergyinc.com | CL\$ | - | CL\$ | 11 |
| CL\$ | 850 | ACEROS BOEHLER DEL ECUADOR S.A. BOEHLER | ERCIO AL POR MAYOR Y AL POR MENOR; REPARACIÓN DE VEHÍCULOS AUTOMOTORES Y MOTOCICL | PICHINCHA | QUITO | 2473080 | nancy.villamarin@bohlerecuador.com | CL\$ | 3 | CL\$ | 45 |
| CL\$ | 854 | CIRKWITOS S.A. | ERCIO AL POR MAYOR Y AL POR MENOR; REPARACIÓN DE VEHÍCULOS AUTOMOTORES Y MOTOCICL | PICHINCHA | QUITO | 022418019 | evaca@radioshakecuador.com.ec | CL\$ | 6 | CL\$ | 70 |
| CL\$ | 861 | NIRAVELSA S.A. | ACTIVIDADES DE SERVICIOS ADMINISTRATIVOS Y DE APOYO. | PICHINCHA | QUITO | 2268204 | icoronel@prinansa.com | CL\$ | 4 | CL\$ | 2 |
| CL\$ | 864 | FIDEVAL S.A. ADMINISTRADORA DE FONDOS Y FIDEICOMISOS | ACTIVIDADES FINANCIERAS Y DE SEGUROS. | PICHINCHA | QUITO | 2261444 | landino@fideval.com | CL\$ | 2 | CL\$ | 59 |
| CL\$ | 866 | ARAMA S.A. | CONSTRUCCIÓN. | PICHINCHA | QUITO | 022444138 | aram_sa@hotmail.com | CL\$ | 3 | CL\$ | 102 |
| CL\$ | 868 | TRANSNEXA S.A. EMA. | INFORMACIÓN Y COMUNICACIÓN. | PICHINCHA | QUITO | 3819952 | tsanchez@transnexa.com | CL\$ | 2 | CL\$ | 5 |
| CL\$ | 879 | OVERTAIM S.A. | ACTIVIDADES FINANCIERAS Y DE SEGUROS. | PICHINCHA | QUITO | 022483914 | comusri@aseyco.com | CL\$ | 2 | CL\$ | 2 |
| CL\$ | 880 | ADEXUS S.A. | ERCIO AL POR MAYOR Y AL POR MENOR; REPARACIÓN DE VEHÍCULOS AUTOMOTORES Y MOTOCICL | PICHINCHA | QUITO | 3823867 | mlpao@adexus.com.ec | CL\$ | - | CL\$ | 44 |
| CL\$ | 882 | CENTRO GRÁFICO CEGRÁFICO S.A. | INDUSTRIAS MANUFACTURERAS. | PICHINCHA | QUITO | 2673105 | contacto@ceGRAFICO.com | CL\$ | 13 | CL\$ | 93 |
| CL\$ | 887 | GERMANMOTORS S.A. | ERCIO AL POR MAYOR Y AL POR MENOR; REPARACIÓN DE VEHÍCULOS AUTOMOTORES Y MOTOCICL | PICHINCHA | QUITO | 022264380 | javier.munoz@germanmotors.com.ec | CL\$ | 2 | CL\$ | 4 |
| CL\$ | 888 | SOLCENTRO S.A. | ACTIVIDADES DE ALOJAMIENTO Y DE SERVICIO DE COMIDAS. | PICHINCHA | QUITO | 022265265 | rgalindo@hojo.com.ec | CL\$ | 2 | CL\$ | 96 |
| CL\$ | 890 | CONSORCIO MERCANTIL ECUATORIANO SA CONEC | ACTIVIDADES INMOBILIARIAS. | PICHINCHA | QUITO | 042285217 | mtmaranjo@hotmail.com | CL\$ | 4 | CL\$ | 1 |
| CL\$ | 891 | UNNOPARTS CIA. LTDA. | ERCIO AL POR MAYOR Y AL POR MENOR; REPARACIÓN DE VEHÍCULOS AUTOMOTORES Y MOTOCICL | PICHINCHA | QUITO | 2021503 | contabilidad_unnoparts@1-motors.com | CL\$ | 7 | CL\$ | 39 |
| CL\$ | 896 | EURO HOME S.A. | ACTIVIDADES INMOBILIARIAS. | PICHINCHA | QUITO | 2491411 | eurohome1@hotmail.com | CL\$ | 2 | CL\$ | 3 |
| CL\$ | 900 | BIOCARE LIMITED | ERCIO AL POR MAYOR Y AL POR MENOR; REPARACIÓN DE VEHÍCULOS AUTOMOTORES Y MOTOCICL | PICHINCHA | QUITO | 2474717 | r.artieda@biocaretd.com | CL\$ | - | CL\$ | 5 |
| CL\$ | 902 | 4LIFE RESEARCH ECUADOR, LLC | ERCIO AL POR MAYOR Y AL POR MENOR; REPARACIÓN DE VEHÍCULOS AUTOMOTORES Y MOTOCICL | PICHINCHA | QUITO | 023983800 | franklini@4life.com | CL\$ | - | CL\$ | 20 |
| CL\$ | 903 | HIDRIA PERLES ECUADOR S.A. | INDUSTRIAS MANUFACTURERAS. | PICHINCHA | QUITO | 2471104 | infoec@hidRIA.com | CL\$ | 2 | CL\$ | 30 |

| | | | | | | | | | | | |
|------|-----|---|---|-----------|-------|-----------|--|------|-----|------|-----|
| CL\$ | 909 | ASESORÍA TÉCNICA E INGENIERÍA ASTECNIA C.L. | CONSTRUCCIÓN. | PICHINCHA | QUITO | 2563731 | hcl@hiltonCOLÓN.com | CL\$ | 2 | CL\$ | 7 |
| CL\$ | 910 | CANTERAS Y VOLADURAS S.A. (CANTYVOL) | EXPLORACIÓN DE MINAS Y CANTERAS. | PICHINCHA | QUITO | 2459712 | edison.ayala@ecuador.lafarge.com | CL\$ | 2 | CL\$ | 15 |
| CL\$ | 911 | ERNST & YOUNG ECUADOR E&Y CIA. LTDA. | ACTIVIDADES PROFESIONALES, CIENTÍFICAS Y TÉCNICAS. | PICHINCHA | QUITO | 2555553 | geovanni.nacimba@ec.ey.com | CL\$ | 2 | CL\$ | 102 |
| CL\$ | 914 | GASGUAYAS S.A. | SUMINISTRO DE ELECTRICIDAD, GAS, VAPOR Y AIRE ACONDICIONADO. | PICHINCHA | QUITO | 2673445 | mproano@congasca.com | CL\$ | 3 | CL\$ | 98 |
| CL\$ | 916 | INTERFONDOS ADMINISTRADORA DE FONDOS Y FIDEICOMISOS S.A. | ACTIVIDADES FINANCIERAS Y DE SEGUROS. | PICHINCHA | QUITO | 2565570 | mgallardo@bancointernacional.com.ec | CL\$ | 2 | CL\$ | 9 |
| CL\$ | 917 | CONSORCIO ECUATORIANO AUTOMOTRIZ C.A. CONECA | ERCIO AL POR MAYOR Y AL POR MENOR; REPARACIÓN DE VEHÍCULOS AUTOMOTORES Y MOTOCICL | PICHINCHA | QUITO | 022243072 | ftamayo@coneca.com.ec | CL\$ | 13 | CL\$ | 102 |
| CL\$ | 920 | GRAN NACIONAL MINERA MARISCAL SUCRE C.E.M. | EXPLORACIÓN DE MINAS Y CANTERAS. | PICHINCHA | QUITO | 022904361 | granmariscal sucre@gmail.com | CL\$ | 2 | CL\$ | 14 |
| CL\$ | 921 | TELEAMAZONAS-GUAYAQUIL S.A. | INFORMACIÓN Y COMUNICACIÓN. | PICHINCHA | QUITO | 2397444 | scorral@teleamazonas.com | CL\$ | 151 | CL\$ | 152 |
| CL\$ | 924 | TATIANA SA | ERCIO AL POR MAYOR Y AL POR MENOR; REPARACIÓN DE VEHÍCULOS AUTOMOTORES Y MOTOCICL | PICHINCHA | QUITO | 022330301 | daneec@uio.satnet.net | CL\$ | - | CL\$ | 1 |
| CL\$ | 926 | INMOBILIARIA ECUATORIANA S.A. INMOECUA | ACTIVIDADES DE ALOJAMIENTO Y DE SERVICIO DE COMIDAS. | PICHINCHA | QUITO | 022807527 | inmoecua@hotmail.com | CL\$ | 2 | CL\$ | 75 |
| CL\$ | 929 | ANIXTER COLOMBIA S.A.S. | ERCIO AL POR MAYOR Y AL POR MENOR; REPARACIÓN DE VEHÍCULOS AUTOMOTORES Y MOTOCICL | PICHINCHA | QUITO | 022908616 | wmoralesd@morales-asciAdos.com.ec | CL\$ | - | CL\$ | 1 |
| CL\$ | 930 | MULTIHABITAT S.A. | CONSTRUCCIÓN. | PICHINCHA | QUITO | 2442063 | rgarofalo@comreivc.com | CL\$ | 3 | CL\$ | 2 |
| CL\$ | 931 | RÍO TINTO MINING AND EXPLORATION LIMITED | EXPLORACIÓN DE MINAS Y CANTERAS. | PICHINCHA | QUITO | 2251319 | kcardenas@deloitte.com | CL\$ | - | CL\$ | 1 |
| CL\$ | 932 | ESPAÑOLA S.A. | CONSTRUCCIÓN. | PICHINCHA | QUITO | 2483801 | gerenCIAecuador@ferreteRIAespanola.com | CL\$ | - | CL\$ | 17 |
| CL\$ | 933 | RECICLAJES MYS S.A. | ACTIVIDADES PROFESIONALES, CIENTÍFICAS Y TÉCNICAS. | PICHINCHA | QUITO | 2800234 | hector.sanchez@reciclajesmys.com | CL\$ | 2 | CL\$ | 140 |
| CL\$ | 935 | IBEROAMERICANA DE CONSTRUCCIONES IBERHABITAT S.A. | ACTIVIDADES INMOBILIARIAS. | PICHINCHA | QUITO | 022905905 | ADMINISTRACIÓN@habitatecuador.com | CL\$ | 2 | CL\$ | 73 |
| CL\$ | 936 | STRADORA DE FONDOS Y FIDEICOMISOS PRODUFONDOS SOCIEDAD AN | ACTIVIDADES FINANCIERAS Y DE SEGUROS. | PICHINCHA | QUITO | 2999555 | molinam@produfondos.com | CL\$ | 2 | CL\$ | 31 |
| CL\$ | 943 | INDUSTRIAL INSTRUMENTATION, INC. | EXPLORACIÓN DE MINAS Y CANTERAS. | PICHINCHA | QUITO | 023341072 | marroyo@instrumental.com.ec | CL\$ | - | CL\$ | 38 |
| CL\$ | 948 | BDO ECUADOR CIA. LTDA. | ACTIVIDADES PROFESIONALES, CIENTÍFICAS Y TÉCNICAS. | PICHINCHA | QUITO | 2544024 | ljacome@bdo.ec | CL\$ | 4 | CL\$ | 98 |
| CL\$ | 949 | GENÉRICOS AMERICANOS, GENAMERICA S.A. | INDUSTRIAS MANUFACTURERAS. | PICHINCHA | QUITO | 022251938 | mmoreno@ife.com.ec | CL\$ | 2 | CL\$ | 18 |
| CL\$ | 950 | DURABANDA S.A. | INDUSTRIAS MANUFACTURERAS. | PICHINCHA | QUITO | 2691018 | info@durallanta.com | CL\$ | 2 | CL\$ | 45 |
| CL\$ | 956 | GRUPO SEMAAN S.A. | ACTIVIDADES FINANCIERAS Y DE SEGUROS. | PICHINCHA | QUITO | 3333422 | JOSEphsemaan@textimoda.com | CL\$ | 2 | CL\$ | 2 |
| CL\$ | 957 | ABEFARM S.A. ABF | ACTIVIDADES DE ATENCIÓN DE LA SALUD HUMANA Y DE ASISTENCIA SOCIAL. | PICHINCHA | QUITO | 022283200 | manarvae@CORPORACIÓNgpf.com | CL\$ | 2 | CL\$ | 23 |
| CL\$ | 964 | MARATHON CASA DE DEPORTES S.A. | ERCIO AL POR MAYOR Y AL POR MENOR; REPARACIÓN DE VEHÍCULOS AUTOMOTORES Y MOTOCICL | PICHINCHA | QUITO | 2483914 | comsri@aseyco.com | CL\$ | 2 | CL\$ | 6 |
| CL\$ | 966 | LUFTHANSA LÍNEAS AÉREAS ALEMANAS SA | TRANSPORTE Y ALMACENAMIENTO. | PICHINCHA | QUITO | 023970300 | lcadena@TRANSOCEÁNICA.com.ec | CL\$ | - | CL\$ | 1 |
| CL\$ | 969 | OLEAGINOSAS DEL PUERTO OLIPUERTO S.A. | INDUSTRIAS MANUFACTURERAS. | PICHINCHA | QUITO | 2245636 | aldegado@oleaginosasdelpuerto.com | CL\$ | 2 | CL\$ | 34 |
| CL\$ | 971 | RVICIOS AGREGADOS Y DE TELECOMUNICACIONES NETWORK SATNET | INFORMACIÓN Y COMUNICACIÓN. | PICHINCHA | QUITO | 6002400 | corp@tvcable.com.ec | CL\$ | 2 | CL\$ | 53 |
| CL\$ | 975 | PRISMASA S.A. | ACTIVIDADES INMOBILIARIAS. | PICHINCHA | QUITO | 022454133 | ieca1@andinanet.net | CL\$ | 1 | CL\$ | 2 |
| CL\$ | 977 | DINMOB C.A. | ACTIVIDADES INMOBILIARIAS. | PICHINCHA | QUITO | 2460117 | gcastro8@holdingdine.com | CL\$ | 2 | CL\$ | 5 |
| CL\$ | 978 | PROTECALEMAN REPRESENTACIONES QUÍMICAS S.A. | ERCIO AL POR MAYOR Y AL POR MENOR; REPARACIÓN DE VEHÍCULOS AUTOMOTORES Y MOTOCICL | PICHINCHA | QUITO | 3823873 | gcastro@eurofair.com.ec | CL\$ | 2 | CL\$ | 8 |
| CL\$ | 979 | COMERCIALIZADORA VLF SUPPLY S.A. | ERCIO AL POR MAYOR Y AL POR MENOR; REPARACIÓN DE VEHÍCULOS AUTOMOTORES Y MOTOCICL | PICHINCHA | QUITO | 2290911 | info@southmedical.com.ec | CL\$ | 3 | CL\$ | 2 |
| CL\$ | 980 | IMPORTADORA Y EXPORTADORA MEDICSUPPLY S.A. | ACTIVIDADES DE ATENCIÓN DE LA SALUD HUMANA Y DE ASISTENCIA SOCIAL. | PICHINCHA | QUITO | 094858347 | info@southmedical.com.ec | CL\$ | 3 | CL\$ | 2 |
| CL\$ | 983 | CONFECCIONES SPORT CONPETENC CIA. LTDA. | INDUSTRIAS MANUFACTURERAS. | PICHINCHA | QUITO | 022476900 | FÁBRICA.sri@fibran.com.ec | CL\$ | 2 | CL\$ | 110 |
| CL\$ | 984 | ACEROMEX DEL ECUADOR STEEL S.A. | CONSTRUCCIÓN. | PICHINCHA | QUITO | 2521557 | mrpulas@gmail.com | CL\$ | 2 | CL\$ | 2 |
| CL\$ | 987 | ESP COMPLETION TECHNOLOGIES S.A. | ERCIO AL POR MAYOR Y AL POR MENOR; REPARACIÓN DE VEHÍCULOS AUTOMOTORES Y MOTOCICL | PICHINCHA | QUITO | 2273740 | cdominguez@blackgold.com.ec | CL\$ | - | CL\$ | 30 |
| CL\$ | 989 | CORPORACIÓN EMPRESARIAL S.A. CORPESA | ACTIVIDADES FINANCIERAS Y DE SEGUROS. | PICHINCHA | QUITO | 022432521 | lgalarza@corpesa.com | CL\$ | 26 | CL\$ | 2 |
| CL\$ | 992 | URAZUL S.A. | CONSTRUCCIÓN. | PICHINCHA | QUITO | 022977600 | sonia.calero@azul.com.ec | CL\$ | - | CL\$ | 3 |
| CL\$ | 993 | DOUCAS S.A. | INDUSTRIAS MANUFACTURERAS. | PICHINCHA | QUITO | 022691018 | info@durallanta.com | CL\$ | 5 | CL\$ | 45 |
| CL\$ | 996 | COMPANÍA MINERA SOUTHECUADOR MINING CORPORATION CIA. LTDA. | EXPLORACIÓN DE MINAS Y CANTERAS. | PICHINCHA | QUITO | 024007800 | rdeletorre@pbplaw.com | CL\$ | 2 | CL\$ | 2 |
| CL\$ | 998 | NEGOCIOS FIDUCIARIOS S.A. ADMINISTRADORA DE FONDOS Y FIDEIC | ACTIVIDADES FINANCIERAS Y DE SEGUROS. | PICHINCHA | QUITO | 2262403 | enlaceenf@enlace.ec | CL\$ | 4 | CL\$ | 59 |

CONTRATO DE PRESTACION DE SERVICIOS

Conste por el presente, el Contrato de Prestación de Servicios que suscriben por una parte CHRISTIAN FERNANDO VALENCIA REINOSO con RUC. 1714026687001, con domicilio en Quito, identificado como FUNDADOR de UN SALTO AL LIDERAZGO, en adelante y, de la otra parte, Sr. _____ en calidad de CLIENTE con Cédula de Identidad ó R.U.C. _____ con domicilio en _____ en los términos y condiciones siguientes:

PRIMERO

CHRISTIAN FERNANDO VALENCIA REINOSO, es una persona natural especializada en brindar servicios de entrenamiento con apoyo de material didáctico en los siguientes temas:

1. DESARROLLO DE COMPETENCIAS PROFESIONALES Y PERSONALES
2. LOGRO DE OBJETIVOS
3. TRABAJO EN EQUIPO
4. COMUNICACIÓN NO VERBAL
5. CONFIANZA Y AUTOESTIMA
6. LIDERAZGO
7. MANEJO DE ESTRÉS
8. REPROGRAMACION DE CONDUCTAS Y EMOCIONES
9. ADMINISTRACION DEL TIEMPO
10. SOLUCION DE CONFLICTOS
11. SEGURIDAD Y MIEDO
12. CONCENTRACIÓN MENTAL
13. SELECCIÓN DE PERSONAL
14. DESARROLLO DE INTELIGENCIAS MULTIPLES (AUTOCONOCIMIENTO, CAPACIDAD DE EMPATIA, POTENCIAL, AREAS DE MEJORA)

El cliente está interesado en adquirir este paquete de entrenamiento.

SEGUNDO

El objeto del presente contrato es que CHRISTIAN FERNANDO VALENCIA REINOSO realice a favor del CLIENTE el servicio específico siguiente:

1. Talleres vivenciales durante 1 día, con una duración de 4 horas y por 4 sesiones durante el año de contratación con ejercicios relacionados a Coaching Asistido con Caballos.
2. Entrega de informe al responsable o área relacionada de la organización sobre lo trabajado en cada uno de los talleres.

TERCERO

El presente contrato tendrá vigencia por 12 meses contados a partir del mes de ____ del año 201__ hasta el mes de _____ del año 201__.

CUARTO

Sin perjuicio de otras obligaciones expresamente estipuladas y/o derivadas del presente contrato, las partes tienen las siguientes obligaciones principales:

- a. CHRISTIAN FERNANDO VALENCIA REINOSO se compromete a prestar el servicio en forma diligente, para lo cual podrá valerse de personal calificado, asumiendo respecto de éstos, las responsabilidades laborales y tributarias que de dicha relación se deriven.
- b. Sr. _____ en representación de la Compañía _____ se compromete a cancelar el precio acordado por las partes en los montos y plazos estipulados en el presente contrato.

QUINTO

La contraprestación pactada de común acuerdo dice que el CLIENTE se compromete a pagar a CHRISTIAN FERNANDO VALENCIA REINOSO lo estipulado en el ítem 1 del presente contrato.

| ITEM 1: INVERSION | |
|--------------------------|--|
| INVERSIÓN TOTAL USD. | |
| FECHA PAGO | |
| PLAZO (MESES) | |
| FORMA DE PAGO: | |
| EFFECTIVO | |
| CHEQUE | |

El cliente manifiesta conocer las condiciones generales especificadas en este contrato y no reconocerá validez a estipulaciones verbales distintas a las expuestas en él.

SEXTO

Queda establecido que si por cualquier motivo, EL CLIENTE decidiera disolver el presente contrato, el importe equivalente al 50% de la prestación que hubiera abonado a CHRISTIAN FERNANDO VALENCIA REINOSO, no será devuelto por ésta, sino que se aplicará a los nuevos servicios que se pacten con posterioridad, emitiéndose para el efecto la correspondiente Nota de Crédito.

Lo dispuesto en esta cláusula no libera al CLIENTE del abono de la parte equivalente a la prestación del servicio efectivo que hubiera realizado CHRISTIAN FERNANDO VALENCIA REINOSO, al momento de la resolución del contrato. Para el efecto, ambas partes de común acuerdo, determinarán el justiprecio por los servicios realizados en función de su avance.

SEPTIMO

GARANTÍA

CHRISTIAN FERNANDO VALENCIA REINOSO, no podrá transferir parcial o totalmente las obligaciones que asume en este contrato y tendrá responsabilidad directa y exclusiva por el cumplimiento del mismo.

OCTAVO

Controversias

Cualquier controversia surgida de la interpretación o efecto de este contrato será sometido al conocimiento de los jueces de lo civil de Quito, provincia de Pichincha y a la vía verbal sumaria, ya que las partes expresamente renuncian a todo domicilio o fuero.

NOVENO

CONFIDENCIALIDAD

CHRISTIAN FERNANDO VALENCIA REINOSO se obliga a mantener en estricto secreto la información que pudiera recibir del CLIENTE con motivo del presente contrato, a no revelarla a terceros, sean estas personas naturales o jurídicas y, a no utilizarla y cuidar que otros no la utilicen en forma alguna, bajo pena de asumir todos los daños y perjuicios ocasionados.

Quito, __ de _____ del 201__.



El CLIENTE

DATOS DEL CLIENTE

| | NOMBRE Y APELLIDOS | CEDULA DE IDENTIDAD | CARGO | EMAIL | TELEFONO |
|----|--------------------|---------------------|-------|-------|----------|
| 1 | | | | | |
| 2 | | | | | |
| 3 | | | | | |
| 4 | | | | | |
| 5 | | | | | |
| 6 | | | | | |
| 7 | | | | | |
| 8 | | | | | |
| 9 | | | | | |
| 10 | | | | | |
| 11 | | | | | |
| 12 | | | | | |
| 13 | | | | | |
| 14 | | | | | |
| 15 | | | | | |
| 16 | | | | | |
| 17 | | | | | |
| 18 | | | | | |
| 19 | | | | | |
| 20 | | | | | |
| 21 | | | | | |
| 22 | | | | | |
| 23 | | | | | |
| 24 | | | | | |
| 25 | | | | | |
| 26 | | | | | |
| 27 | | | | | |
| 28 | | | | | |
| 29 | | | | | |
| 30 | | | | | |
| 31 | | | | | |
| 32 | | | | | |
| 33 | | | | | |
| 34 | | | | | |
| 35 | | | | | |
| 36 | | | | | |
| 37 | | | | | |
| 38 | | | | | |
| 39 | | | | | |
| 40 | | | | | |
| 41 | | | | | |
| 42 | | | | | |
| 43 | | | | | |
| 44 | | | | | |
| 45 | | | | | |
| 46 | | | | | |
| 47 | | | | | |
| 48 | | | | | |
| 49 | | | | | |
| 50 | | | | | |